



ပြည်ထောင်စုမြန်မာနိုင်ငံတော်အစိုးရ  
စိုက်ပျိုးရေး၊ မွေးမြူရေးနှင့် ဆည်မြောင်းဝန်ကြီးဌာ  
ကျေးလက်ဒေသဖွံ့ဖြိုးတိုးတက်ရေးဦးစီးဌာန

**National Community Driven Development Project**  
လူထုဗဟုပြုစီမံကိန်း၊ လှိုင်းဘွဲ့မြို့နယ်

ကျေးရွာဖွံ့ဖြိုးရေးအစီအစဉ်



**ရွာကိုင်းကောင်းကျေးရွာအုပ်စု  
ကျေးဆံမိန်ကျေးရွာ**

## မာတိကာ

<u>စဉ်</u>	<u>အကြောင်းအရာ</u>	<u>စာမျက်နှာ</u>
၁။	လှိုင်းဘွဲ့မြို့နယ်အခြေပြမြေပုံ .....	၁
၂။	ကျေးရွာမြေပုံ (တည်နေရာ) .....	၂
၃။	အုပ်စုတွင်ပါဝင်သော ကျေးရွာများစာရင်း .....	၃
၄။	ကျေးရွာအခြေခံအချက်အလက်များ (ကျေးရွာသမိုင်းကြောင်း) .....	၄-၅
၅။	လူထုပူးပေါင်းပါဝင်သော လူမှုဆန်းစစ်ခြင်းနှင့် အကဲဖြတ်ခြင်း လုပ်ငန်းစဉ် (PSA/PRA) အကျဉ်းချုပ်ဇယား .....	၆
၆။	ကျေးရွာဖွံ့ဖြိုးရေးအစီအစဉ်အတွက်အသုံးပြုခဲ့သော PRA tools တစ်ခုချင်းစီအတွက် သုံးသတ်ချက်များ	
	၁။ ကျေးရွာလူမှုရေးနှင့်အရင်းအမြစ်ပြမြေပုံ (Social Map) .....	၇-၈
	၂။ ရာသီခွင်ပြပြကွဲဒီဇိုင်း (Seasonal Cleander) .....	၉-၁၀
	၃။ ဥစ္စာနေကြွယ်ဝမှုပြဇယား (Wealth Ranking) .....	၁၁-၁၂
	၄။ ကျား၊မ ပင့်ကူအိမ်သုံးသပ်ခြင်း (Cob Web) .....	၁၃-၁၄
	၅။ အရင်းအမြစ်အသုံးချမှုပုံစံပြဇယား (Asset Mapping) .....	၁၅-၁၇
	၆။ အဖွဲ့အစည်းချိတ်ဆက်မှုပြဇယား (Veen Diagram).....	၁၈-၂၀
၇။	ကော်မတီဝင်များရွေးချယ်ခြင်းနှင့် ကျေးရွာဖွံ့ဖြိုးရေးအစီအစဉ် ဆောင်ရွက်မှုမှတ်တမ်း .....	၂၁
၈။	ကျေးရွာအချက်အလက်များ (PC 1) .....	၂၂-၂၄
၉။	စီမံကိန်းစက်ဝန်းအချိန်ဇယား (PC 2) .....	၂၅
၁၀။	ကျေးရွာဖွံ့ဖြိုးရေးဦးစားပေးအစီအစဉ် (PC 3) .....	၂၈-၂၉
၁၁။	အစည်းဝေးမှတ်တမ်းများ .....	၃၀-၃၁
၁၂။	ကဏ္ဍအလိုက်ဦးစားပေးဖွံ့ဖြိုးရေးလုပ်ငန်းစဉ်များ .....	၃၂

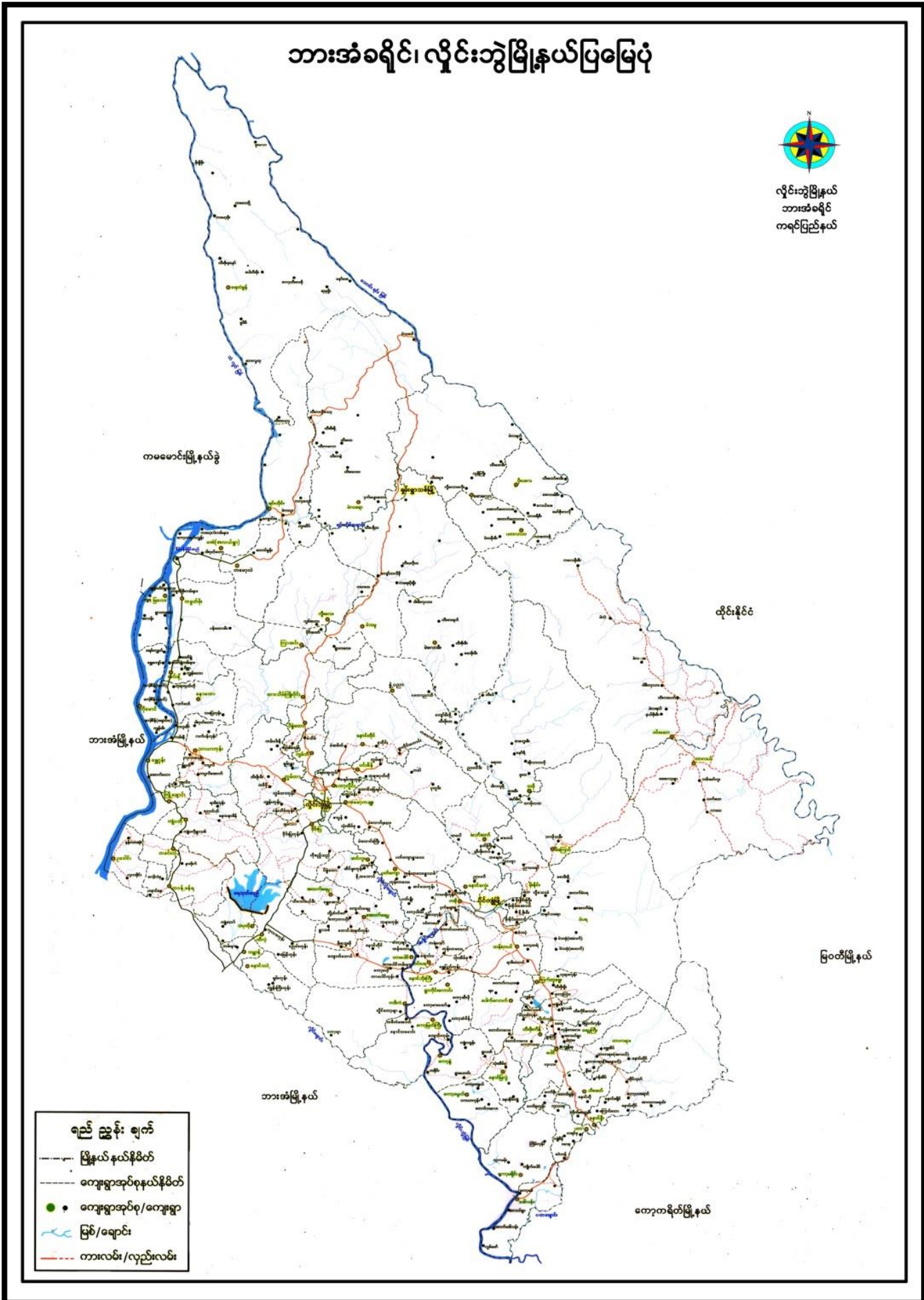

၂။ ကျေးရွာမြေပုံ (တည်နေရာ)

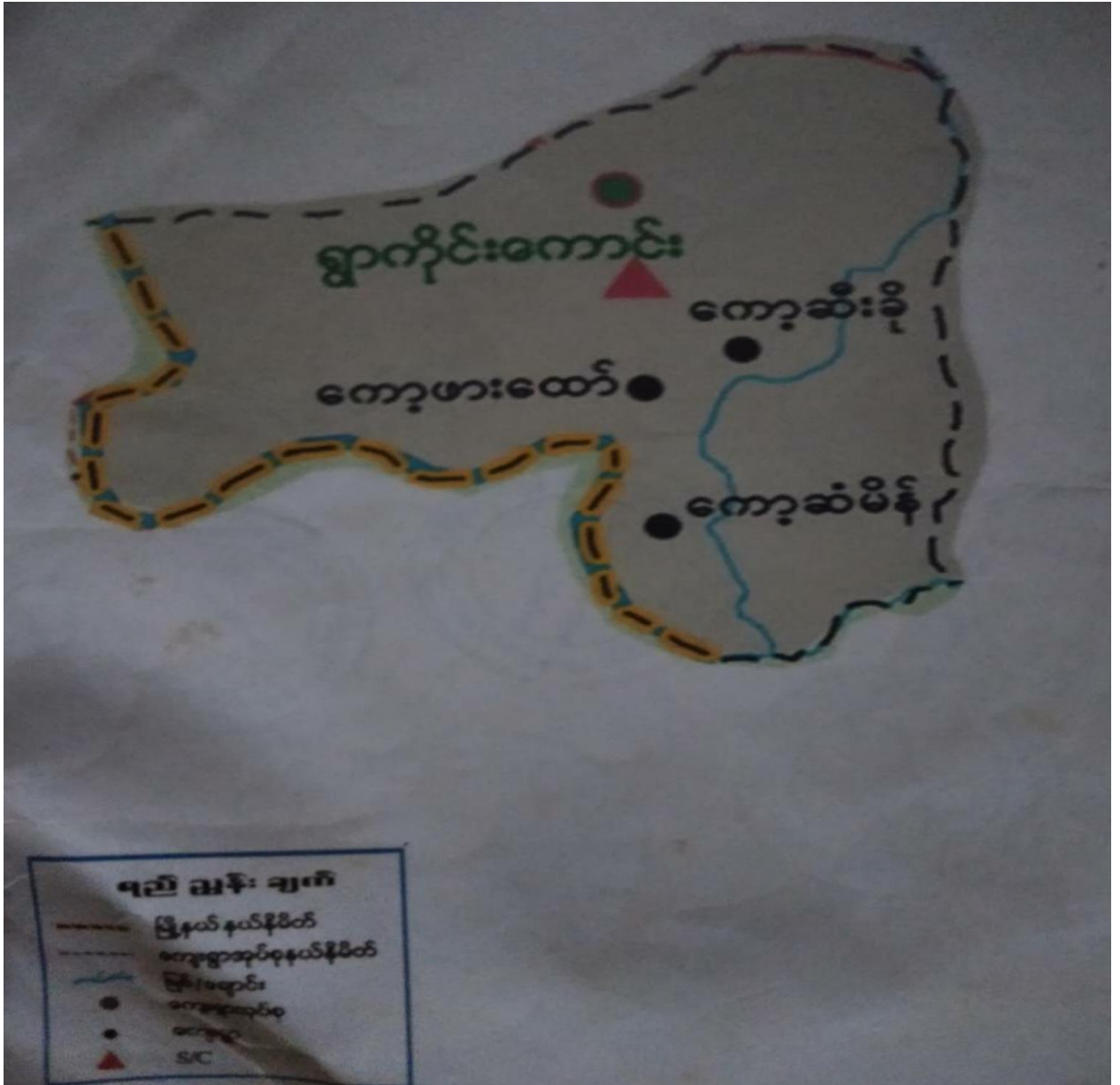



## ၃။ အုပ်စုတွင်ပါဝင်သော ကျေးရွာများစာရင်း

- ၁။ ရွာကိုင်းကောင်း
- ၂။ ကော့ဖထော်
- ၃။ ကော့ဆံမိန်
- ၄။ ကော့စီးစို



မူပိုင်ခွင့်အတွက် ဤအခွင့်အရေးများကို အခြေခံဥပဒေတွင် ဖော်ပြထားပြီး ဤအခွင့်အရေးများကို ဖောက်ဖျက်ခြင်းသည် ဥပဒေပြင်ဆင်ခြင်းဖြင့်သာ ဖြစ်နိုင်ပါသည်။ ထို့ကြောင့် ဤအခွင့်အရေးများကို ဖောက်ဖျက်ခြင်းသည် ဥပဒေပြင်ဆင်ခြင်းဖြင့်သာ ဖြစ်နိုင်ပါသည်။

၅။ လူထုပူးပေါင်းပါဝင်သော လူမှုဆန်းစစ်ခြင်းနှင့် အကဲဖြတ်ခြင်းလုပ်ငန်းစဉ် အကျဉ်းချုပ်ဇယား

လူထု ဗဟိုပြုစီမံကိန်း  
လူမှုဆန်းစစ်ချက် (PRA) နှင့် သက်ဆိုင်သော အချက်အလက်များ  
ကျေးဇူးတင်စွာ ဆက်ဆံခြင်း  
ကျေးဇူးတင်စွာ ဤကဏ္ဍကို ကောင်းစွာ ဖြည့်စွက်ရန်

စဉ်	အဖွဲ့အစည်း၏ အဖွဲ့အစည်း	အကြောင်းအရာများ	အဖွဲ့အစည်းအဝင်များ၏ အချက်အလက်များ		ပါဝင်သူ အရေအတွက် အရေအတွက်
			လူဦး ရေ	မ	
၁။	၂၀.၆.၀၉	လူမှုအဖွဲ့အစည်း အဖွဲ့အစည်း ဆန်းစစ်ချက်များ	၃၆	၅၇	၉၃
၂။	၂၀.၆.၀၉	ဒီဂရီပညာရှိသူများနှင့် အခြားအဖွဲ့အစည်းများ	၃၆	၅၇	၉၃
၃။	၂၀.၆.၀၉	ကျေးဇူးတင်စွာ ဆက်ဆံခြင်း နှင့် ဆန်းစစ်ချက်များ	၃၆	၅၇	၉၃
၄။	၂၀.၆.၀၉	ကျေးဇူးတင်စွာ ဆက်ဆံခြင်း နှင့် ဆန်းစစ်ချက်များ	၃၆	၅၇	၉၃
၅။	၂၀.၆.၀၉	ပရိယာယ်များနှင့် ဆန်းစစ်ချက်များ	၃၆	၅၇	၉၃
၆။	၂၀.၆.၀၉	ပရိယာယ်များနှင့် ဆန်းစစ်ချက်များ	၃၆	၅၇	၉၃



၆။ ကျေးရွာဖွံ့ဖြိုးရေးအစဉ်အတွက်အသုံးပြုခဲ့သော PRA tools  
တစ်ခုချင်းစီအတွက် သုံးသတ်ချက်များ

၁။ ကျေးရွာလူမှုရေးနှင့်အရင်းအမြစ်ပြမြေပုံ (Social Map)



ပျော်ရွှင်စရာ နှစ်ဆန်းအဖြစ်ဖြင့်ဖြေရှင်း

ရွေးချယ်ခြင်းနှင့် ဆန်းစစ်ခြင်း

ကျေးဇူးတင်စွာ ဤကဏ္ဍကို ရေးသား ရေးဆွဲပါ။ ရက်စွဲ ၂၅.၆.၂၀၁၉

အကျိုးရှိစွာ တွင် နယ်သာလေ ဖွား၊ ကျင့်၊ များ၊ ကျင့်၊ နှစ်၊ နှစ်၊  
 သက်၊ စွမ်း၊ စမ်း၊ ကျင့်၊ ဖြစ်၊ သည်၊ စွမ်း၊ တွင်၊ စွမ်း၊ ပြည်၊  
 ရှင်၊ မြတ်၊ များ၊ ရှင်၊ သည်။

နယ်သာလေ ဖွား၊ | သော၊ ကံ၊ သို့၊ ရှေး၊ များ၊ မဟာ၊ ဤ၊ ဖြစ်၊  
 ဘဝ၊ စော၊ များ၊ ပုံ၊ ပါ၊ သည်။ နယ်သာလေ ဖွား၊ ဤ၊ သော်၊ မည်၊ ဖြစ်၊  
 ပစ္စည်း၊ ဖြစ်၊ ဝင်၊ ရှေး၊ သို့၊ များ၊ သော၊ စောင့်၊ နယ်သာလေ၊ မှတ်၊ ပါ၊ ဖြစ်၊  
 ပုံ၊ သာ၊ သည်။

ကျေးဇူး တွင်၊ ဤ၊ ဖြစ်၊ ဖြစ်၊ သော၊ သို့၊ မှတ်၊ မိ၊ တစ်၊ ပုံ၊ မှတ်၊  
 ပစ္စည်း၊ သာ၊ ကျင့်၊ ကွမ်း၊ ဖြစ်၊ တာ၊ ဖြစ်၊ သော၊ သို့၊ များ၊ ကျင့်၊ မှတ်၊  
 သာ၊ မည်၊ ပြန်၊ ဤ၊ သည်။

စဉ်၊ တစ်၊ မှတ်၊ မှတ်၊ သော၊ မည်၊ များ၊  
 - နယ်သာလေ၊ သက်၊ သို့၊ ရှေး၊ ကျင့်၊ မှတ်၊ သော၊ မှတ်၊  
 - မှတ်၊ စောင့်၊ ဤ၊ မှတ်၊

ပျော်ရွှင်စရာ နှစ်ဆန်းအဖြစ်ဖြင့်ဖြေရှင်း ကျေးဇူး ပြင်ဆင်ပါ။

၂။ ရာသီခွင်ပြပြကွဲဒီနီ (Seasonal Cleander)

ရက်စွဲ - ၂၅.၆.၂၀၁၉  
 ရေးသူ - ကော့ဆံဒီနီ

ရာသီခွင်ပြပြကွဲဒီနီ

ဒီထဲထဲ  
 ပါဝင်သူ - က - ၂၆  
 ပ - ၅၆

ဒီထဲထဲ	၂၅.၆.၂၀၁၉	၂၆.၆.၂၀၁၉	၂၇.၆.၂၀၁၉	၂၈.၆.၂၀၁၉	၂၉.၆.၂၀၁၉	၃၀.၆.၂၀၁၉	၁.၇.၂၀၁၉	၂.၇.၂၀၁၉	၃.၇.၂၀၁၉	၄.၇.၂၀၁၉	၅.၇.၂၀၁၉	၆.၇.၂၀၁၉	၇.၇.၂၀၁၉	၈.၇.၂၀၁၉	၉.၇.၂၀၁၉	၁၀.၇.၂၀၁၉
ရာသီခွင်																
ကျန်းမာရေး			ကျန်းမာရေး	ကျန်းမာရေး	ကျန်းမာရေး	ကျန်းမာရေး			ကျန်းမာရေး	ကျန်းမာရေး	ကျန်းမာရေး	ကျန်းမာရေး	ကျန်းမာရေး	ကျန်းမာရေး	ကျန်းမာရေး	ကျန်းမာရေး
စိုက်ပျိုးရေး																
ပွဲတော်																
ဝင်စား ထွက်စား																
အားလပ်ချိန်																







၃။ ဥစ္စာရေးကြွယ်ဝမှုပြဇယား (Wealth Ranking)

နေ့စွဲ - ၂၅. ၉. ၁၉ ကျေးဇူး - ကော့ဆိန်		ဥစ္စာရေးကြွယ်ဝမှုပြဇယား		ဦးစီးဌာန ဒါရိုက်တာ - ၃၆ မ - ၅၇
အကြောင်းအရာ	အဆင့်သတ်မှတ်ချက်	ဒီဂရီ အဆင့်	ရာခိုင်နှုန်း	
ပြေလည်သော အုပ်စု	အဖွဲ့ဝင် ၁၀ ဦး၊ ကား (၁) စီး၊ ဆိုင်ကပ် (၁) စီး၊ ခွား (၄) ကောင်၊ လက် (၅) ဇာ ကံစားများကို အဖွဲ့အစည်းထားရှိခြင်း	၅	၅%	
အလယ်အလတ် အုပ်စု	ဖက်ဖို ၁၀ ဦး၊ ဆိုင်ကပ် (၁) စီး၊ လက် (၂) ဇာ ကံစားများကို အဆင့်တန်းဆိုင်ရာထားရှိခြင်း	၃၀	၃၂%	
မပြေလည်သော အုပ်စု	ဖက်ဖို ၁၀ ဦး၊ ခက်ခဲ (၁) စီး၊ လက် (၅) ဇာ၊ ကံစားများကို အဆင့်တန်းဆိုင်ရာထားရှိခြင်း	၅၆	၆၀%	
စုစုပေါင်း		၉၁	၁၀၀%	



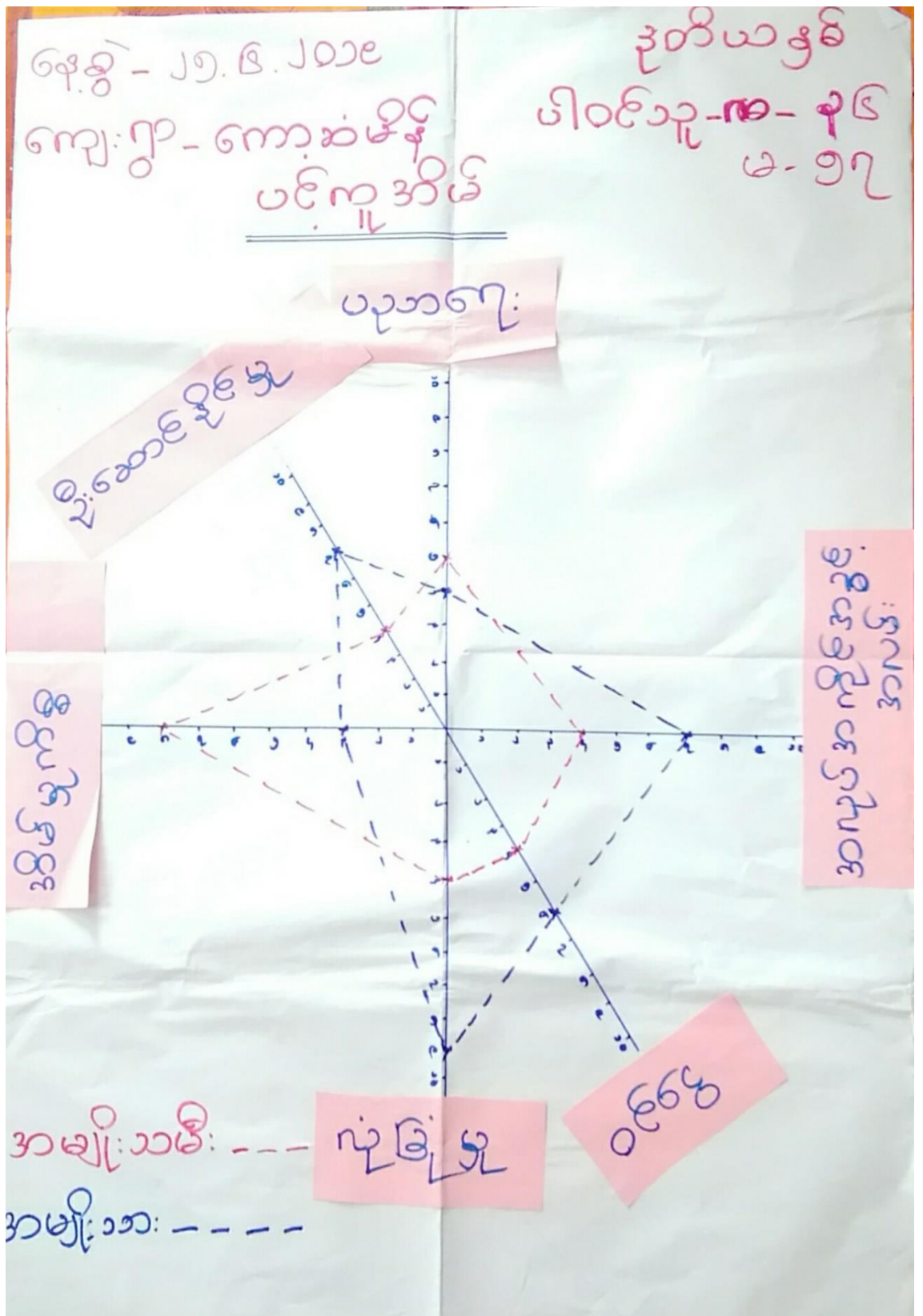









၆.၅ - ၂၅.၆.၂၀၁၉  
 ကျေးဇူး - ကော့ဆံဇိန်

ဒုတိယနှစ်  
 ပါဝင်သူ ကျား - ၂၆  
 မ - ၅၇

---

ကျား - မကျား ကာအရင်းအမြစ်ထိန်းချုပ်မှုပြဇယား

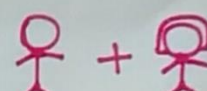
အမျိုးသား	အမျိုးသမီး	အမျိုးသား + အမျိုးသမီး
		

တံတား

စေတီ

ဇေယျ

ဆိုင်ကယ်

သမီးငါး

ဂျေတွင်း

ချောင်း

လယ်ထွန်စက်

တော်လှုံ ကွင်း

ဘုန်းကြီးကျောင်း

ကိုင်း

လယ်

အင်ချုပ်စက်

နေ့စွဲ- ၂၅. ၆. ၂၀၁၉  
ကျေးဇူး- ကော့ဆံဒီနီ

ပါဝင်သူများ- ၃၆  
မ - ၅၇

ကျား-မဂျေးကုဒါရင်း အဖြစ် သုံးစွဲမှု ပြုပေသာ:

ကျား:



မ



ကျား + မ

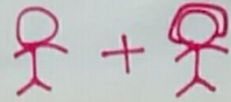

အင်ချယ်စက်

- တံတား
- လယ်
- ကိုင်း
- ဂျေတွင်း
- ဘောင်း
- ဆိုင်းကယ်
- ဇာန်
- သင်္ချိုင်း
- စေတီ
- လယ်ဆွန်စက်

ဒဂုန်၊ သမ္မတအစိုးရအဖွဲ့၊ ဝန်ကြီးဌာန

စီးပွားရေးနှင့် ဖွံ့ဖြိုးရေး ဝန်ကြီးဌာန

အခြေခံစီးပွားရေး ဝန်ကြီးဌာန၊ ဝန်ကြီးဌာန

ရက်စွဲ ၂၀၂၀.၀၅.၂၀

ဤစာချုပ်တွင် အဖွဲ့ဝင်များသည် အဖွဲ့ဝင်များ၏ အကျိုးအမြတ်ကို အတိုင်းအတာတိုင်း ဖြည့်ဆည်းပေးရမည်။  
အဖွဲ့ဝင်များသည် အဖွဲ့ဝင်များ၏ အကျိုးအမြတ်ကို အတိုင်းအတာတိုင်း ဖြည့်ဆည်းပေးရမည်။

အဖွဲ့ဝင်များသည် အဖွဲ့ဝင်များ၏ အကျိုးအမြတ်ကို အတိုင်းအတာတိုင်း ဖြည့်ဆည်းပေးရမည်။  
အဖွဲ့ဝင်များသည် အဖွဲ့ဝင်များ၏ အကျိုးအမြတ်ကို အတိုင်းအတာတိုင်း ဖြည့်ဆည်းပေးရမည်။

အဖွဲ့ဝင်များသည် အဖွဲ့ဝင်များ၏ အကျိုးအမြတ်ကို အတိုင်းအတာတိုင်း ဖြည့်ဆည်းပေးရမည်။









မင်းပုံစံ

ကျေးဇူး - ခြံ ဝေး ခြံ ဝေး ဆင်းဝင် ခြံ ဝေး

ကျေးဇူး အုပ်စု ရွာကျင်းကောင် ကျေးဇူး ကောင်စီ ရက်စွဲ ၂၀၂၄.၀၉

- ကျေးဇူး အုပ်စု အုပ်စုကျင်းမဟုတ်သည့် ကျေးဇူး အုပ်စု မြို့စဉ်း စာရင်း၊  
စာရင်းစစ်ကဏ္ဍ၊ ဆောင်ယာဇာနည်
- ကျေးဇူး စက်မတီသည့် ကျေးဇူး အုပ်စုမဟုတ်သည့် ကျေးဇူး အုပ်စု မြို့စဉ်း စာရင်း၊  
စာရင်းစစ်ကဏ္ဍ၊ ဆောင်ယာဇာနည်
- ကျေးဇူး စက်မတီသည့် ကျေးဇူး အုပ်စုမဟုတ်သည့် ကျေးဇူး အုပ်စု မြို့စဉ်း စာရင်း၊  
စာရင်းစစ်ကဏ္ဍ၊ ဆောင်ယာဇာနည်
- ကျေးဇူး အုပ်စု အုပ်စုမဟုတ်သည့် ကျေးဇူး အုပ်စု မြို့စဉ်း စာရင်း၊  
စာရင်းစစ်ကဏ္ဍ၊ ဆောင်ယာဇာနည်
- ကျေးဇူး အုပ်စု အုပ်စုမဟုတ်သည့် ကျေးဇူး အုပ်စု မြို့စဉ်း စာရင်း၊  
စာရင်းစစ်ကဏ္ဍ၊ ဆောင်ယာဇာနည်
- ကျေးဇူး အုပ်စု အုပ်စုမဟုတ်သည့် ကျေးဇူး အုပ်စု မြို့စဉ်း စာရင်း၊  
စာရင်းစစ်ကဏ္ဍ၊ ဆောင်ယာဇာနည်
- ကျေးဇူး အုပ်စု အုပ်စုမဟုတ်သည့် ကျေးဇူး အုပ်စု မြို့စဉ်း စာရင်း၊  
စာရင်းစစ်ကဏ္ဍ၊ ဆောင်ယာဇာနည်

ပူးပေါင်းပါဝင် ကျေးဇူး အုပ်စု - ကျေးဇူး ( ၂၆ ) ဝ ( ၅၇ )



၇။ ကော်မတီဝင်များရွေးချယ်ခြင်းနှင့် ကျေးရွာဖွံ့ဖြိုးရေးအစီအစဉ် ဆောင်ရွက်မှုမှတ်တမ်း



၈။ ကျေးရွာအချက်အလက်များ(PC 1)

ပုံစံ - ၈ - ၁ ကျေးရွာအခြေခံအချက်အလက်များ (Form PC 1)

လမ်းညွှန်ချက်၊ ကျေးရွာ ခေါင်းဆောင်များအား စီမံကိန်း ဤအချက်အလက် သတင်းအချက်အလက်ထဲသို့ Tables မှ တဆင့် ဖြည့်သွင်းရမည်။	ကျေးရွာတစ်ရွာသို့ ပထမဆုံးမိတ်ဆက်ခရီး ကျေးရွာအချက်အလက်များကို မေတ္တာရပ်ခံ၍ တောင်းခံရသည်။ မိတ်ဆက်အစည်းပေးမတိုင်မီ တောင်းခံရမည်။ စီမံကိန်းမိတ်ဆက်အစည်းပေးတွင် ဝစ်ဆေးပြီး မှန်ကန်အောင်ပြုလုပ်ရမည်။ ပြီးနောက်တွင် လူထုစည်းရုံးရေးမှူးမှ	သွားရောက်သောအခါ ပင်မဦးစီးဌာန ဦးစီးဌာန	လူထုစည်းရုံးရေးမှူးသည် ဤအချက်အလက်များကို လူထုစည်းရုံးရေးမှူးသည်
ကျေးရွာခေါင်းဆောင် အမည် ဦးစောအောင်	ကျေးရွာခေါင်းဆောင်၏ ဖုန်းနံပါတ် ၀၇-၇၆၁၀၀၆၂၆၀	လူထုစည်းရုံးရေးမှူး၏ အမည် ဦးစောအောင်	
ပြည်နယ်တိုင်းဒေသကြီး၊ မြို့နယ် ကရင်၊ မြို့နယ်	ကျေးရွာအုပ်စု ကျေးရွာ	ကျေးရွာ ကျေးရွာ	ကျေးရွာ ကျေးရွာ

က။ လူဦးရေ

လူမျိုးစု	အိမ်ထောင်စု အရေအတွက်	ကိုးကွယ်သည့်ဘာသာ	အိမ်ထောင်စု အရေအတွက်
လူမျိုးစု (၁) ကရင်(ပုဂံ)	၉၉	ဘာသာ (၁) ဗုဒ္ဓ	
လူမျိုးစု (၂) -----		ဘာသာ (၂) -----	
လူမျိုးစု (၃) -----		ဘာသာ (၃) -----	
လူမျိုးစုရော အခြား -----		ဘာသာရော -----	
	အရေအတွက်		
မသန်စွမ်းသူများ	၇		
သက်ကြီးရွယ်အိုများ (၆၅ နှစ် နှင့် အထက်)	၃၄		
စစ်ဘေးရှောင်	၀		

လူဦးရေ	အမျိုးသား (အရေအတွက်)	အမျိုးသမီး (အရေအတွက်)
လူဦးရေ	၂၉၅	၂၅၃
လူမျိုးစု (၁) ကရင်(ပုဂံ)	၂၉၅	၂၅၃
လူမျိုးစု (၂) -----		
လူမျိုးစု (၃) -----		
အခြား		
အိမ်ထောင်စုဦးစီး	၇၁	၂၈

၆၄၈



(ခ) အခြေခံအထောက်အအံ့ အသုံးအဆောင်များ

စာသင်ကျောင်း	အမှတ် ခြံပေါ်	ကျန်းမာရေး	အမှတ် ခြံပေါ်	ဘာသာရေး အထောက် အအံ့များ	အမှတ် ခြံပေါ်
မူကြိုကျောင်း	<input type="checkbox"/>	တိုက်နယ်ဆေးရုံ	<input type="checkbox"/>	စေတီ	<input checked="" type="checkbox"/>
မူလတန်းကျောင်း	<input checked="" type="checkbox"/>	ကျန်းမာရေးဌာန	<input type="checkbox"/>	ဘုန်းကြီးကျောင်း	<input checked="" type="checkbox"/>
မူလွန်ကျောင်း	<input type="checkbox"/>	ကျန်းမာရေးဌာနခွဲ	<input type="checkbox"/>	ဟိန္ဒူဘုရားကျောင်း	<input type="checkbox"/>
အလယ်တန်းကျောင်း	<input type="checkbox"/>	ဆေးပေးခန်း	<input type="checkbox"/>	ခရစ်ယာန်ကျောင်း	<input type="checkbox"/>
လယ်လွန်ကျောင်း	<input type="checkbox"/>	အခြား	<input type="checkbox"/>	ဗလီ	<input type="checkbox"/>
အထက်တန်းကျောင်း	<input type="checkbox"/>			အခြား	<input type="checkbox"/>
အခြား	<input type="checkbox"/>				
မှတ်ချက်		မှတ်ချက်		မှတ်ချက်	

(ဂ) ကျွမ်းကျင်သူများမှတ်တမ်း (ကျေးရွာတွင်နေထိုင်သော သို့မဟုတ် တခြားရွာမှလာရောက်သော ကျွမ်းကျင်သူများ)

(ခ) စာသင်ကျောင်း			(၂) ကျန်းမာရေး			(၃) လက်မှုပညာရှင်		
	ရွာတွင်နေ ထိုင်သူ	အခြားရွာမှ လာသူ		ရွာတွင်နေ ထိုင်သူ	အခြား ရွာမှ လာသူ		ရွာတွင် နေထိုင်သူ	အခြားရွာ မှလာသူ
မူလတန်းပြဆရာ/မ	<input type="checkbox"/>	<input checked="" type="checkbox"/>	ဆရာပန်	<input type="checkbox"/>	<input type="checkbox"/>	လက်သမား	<input checked="" type="checkbox"/>	<input type="checkbox"/>
အထက်တန်းပြဆရာ/မ	<input type="checkbox"/>	<input type="checkbox"/>	လက်ထောက် ကျန်းမာရေးမှူး	<input type="checkbox"/>	<input type="checkbox"/>	ပန်းရံ	<input type="checkbox"/>	<input checked="" type="checkbox"/>
အလယ်တန်းပြဆရာ/မ	<input type="checkbox"/>	<input type="checkbox"/>	အမျိုးသမီးကျန်းမာရေး ဆရာမ	<input type="checkbox"/>	<input type="checkbox"/>	လှုပ်စစ်ကျွမ်းကျင် မီးသမား	<input type="checkbox"/>	<input type="checkbox"/>
မူကြိုဆရာ/မ	<input type="checkbox"/>	<input type="checkbox"/>	သားမွေးဆရာမ	<input type="checkbox"/>	<input type="checkbox"/>	ရေပိုက်သူလ်သူ	<input type="checkbox"/>	<input type="checkbox"/>
အခြား	<input type="checkbox"/>	<input type="checkbox"/>	ပြည်သူ့ကျန်းမာရေးလုပ်သား	<input type="checkbox"/>	<input type="checkbox"/>	စက်ပြင်ဆရာ	<input type="checkbox"/>	<input type="checkbox"/>
မှတ်ချက်			မှတ်ချက်			မှတ်ချက်		

(ဃ) ကျေးရွာသို့ ရောက်ရှိနိုင်သည့် လမ်းအခြေအနေ / ကျေးရွာတစ်ရွာသည် ၎င်း၏ ကျေးရွာအုပ်စုနှင့် ဆက်သွယ်ထားသော လမ်းအခြေအနေ (အောက်ပါတို့ကိုပိုင်းပါ)

ကျောက်ကြမ်းလမ်း: ကတ္တရာလမ်း: ကွန်ကရစ်လမ်း: မော်တော်ဆိုင်ကယ်လမ်း:  
 ကျောက်ခင်းလမ်း: မြေသားလမ်း: လူသွားလမ်း: အခြား: \_\_\_\_\_

(င) ကျေးရွာဖွံ့ဖြိုးမှုစီမံချက်

- (၁) လူထုဗဟိုပြုစီမံကိန်းမစတင်မှီ ဤကျေးရွာတွင်ကျေးရွာဖွံ့ဖြိုးမှု စီမံချက်ရှိခဲ့ပါသလား? ပိုင်းပါ  
ရှိပါသည်/မရှိပါ/မသိပါ
- (၂) ရှိခဲ့ပါလျှင် ဤစီမံချက်ကို မည်သည့် ခုနှစ်တွင်ပြင်ဆင်ခဲ့ပါသနည်း? နှစ်-----/မသိပါ
- (၃) ဤစီမံချက်ကို ဖြိုနယ်မှအတည်ပြုခဲ့ပါသလား? ပြုခဲ့ပါသည်/မပြုခဲ့ပါ /မသိပါ

(စ) ခရီးအကွာအဝေး

(၁) ဤကျေးရွာ၏ပတ်ဝန်းကျင်မှ ၎င်းကျေးရွာအုပ်စု၏ပတ်ဝန်းကျင်အထိ ခရီးပိုင်မည်မျှကွာဝေးသနည်း? ပိုင်---၄---/မသိပါ

(၂) ဤကျေးရွာမှ ၎င်းကျေးရွာအုပ်စု၏ပတ်ဝန်းကျင်အထိ သွားလာရာတွင်ကြာမြင့်သည့်အချိန်။

ခြောက်သွေ့ရာသီတွင်ကြာချိန်--- ၂၀ မိနစ် --- ထော်လာရီ/မော်တော်ဆိုင်ကယ်/ခြေလျင်/လား/မော်တော်ဘုတ်/  
အခြား-----

မိုးရာသီတွင်ကြာချိန်--- ၄၀ မိနစ် --- ထော်လာရီ/မော်တော်ဆိုင်ကယ်/ခြေလျင်/လား/မော်တော်ဘုတ်/  
အခြား-----

(ဆ) ပတ်ဝန်းကျင်ဆိုင်ရာ သဘာဝဘေးအန္တရာယ်

ဤကျေးရွာတွင် ရေကြီးခြင်းကဲ့သို့ သဘာဝဘေးအန္တရာယ်ကျရောက်ဖူးခြင်း ရှိပါသလား။

မရှိပါ  ရှိပါသည် ရှိလျှင်ဖော်ပြပါ --- ၂၀၁၅ ခုနှစ်တွင်ကျရောက်ခဲ့ပြီး ဖြစ်သည်။

(ဇ) ကျေးရွာတွင် ဖွဲ့စည်းထားသော အဖွဲ့အစည်းများ

လူထုပတ်ဝန်းကျင်စီမံကိန်းမတိုင်မီ ဤကျေးရွာတွင် ကျေးရွာဖွံ့ဖြိုးရေးအတွက် အစိုးရ (သို့) ရွာသားများကိုယ်တိုင် (သို့) စီမံကိန်းတစ်ခုခုမှ ဖွဲ့စည်းထားသည့် အဖွဲ့အစည်းများရှိပါသလား။

(၁) -----

(၂) -----

(ဈ) အထွေထွေအုပ်ချုပ်ရေး ဦးစီးဌာန (GAD) မှ မှတ်တမ်းတင်ထားခြင်း

ဤကျေးရွာသည် အထွေထွေအုပ်ချုပ်ရေး ဦးစီးဌာန (GAD) မှ မှတ်တမ်းတင်ထားမှု ရှိပါသလား။

မရှိပါ  ရှိပါသည်

ကျေးရွာခေါင်းဆောင်

အမည် ဦးဖေဘိန်း

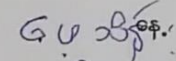
လက်မှတ်  13. 6. 19

လူထုစည်းရုံးရေးမှူး

အမည် ဒေါ်မျိုးမစမ်း

လက်မှတ်  နေ့စွဲ 13. 6. 19

**၉။ စီမံကိန်းစက်ဝန်းအချိန်ဇယား(PC 2)**

ပုံစံ - ၀ - ၂ - စီမံကိန်းစက်ဝန်းအချိန်ဇယား (PC 2)

လမ်းညွှန်ချက်၊ သက်ဆိုင်ရာလူထုစည်းရုံးရေးမှူး/လက်ထောက်နည်းပညာမှူးများမှ စီမံကိန်းစက်ဝန်းအဆင့်တစ်ခုစီပြီးစီးတိုင်း ကျေးရွာနှင့် ကျေးရွာအုပ်စုအတွက် ဤပုံစံကို ဖြည့်သွင်းရမည်။

စည်းရုံးရေးမှူး/ဝန်ထမ်း အမည် ဒေါ်မိမိ၊ ၂၃၈၆၈၁

နေ့စွဲ ၅.၇.၂၀၂၄ စက်ဝန်းအားအမှတ်ခြစ်ပါ  စက်ဝန်း(၁)  စက်ဝန်း(၂)  စက်ဝန်း(၃)  
 စက်ဝန်း(၄)

ပြည်နယ်/တိုင်း ကရင်၊ မြို့နယ် လှိုင်၊ ၅ ကျေးရွာအုပ်စု ၅၇၆၆၆၆၆၆၊ ကျေးရွာ ၈၈၈၈၈၈၈၈

စီမံကိန်းဆောင်ရွက်မှုအဆင့်များ	နေ့စွဲ		အထည့်အဝင်တွင်တက်ရောက်သူအရေအတွက်					အိမ်ထောင်စုပေါင်း	အိမ်ထောင်စု %
	စတင်သည့်နေ့	ပြီးဆုံးသည့်နေ့	အမျိုးသားအရေအတွက်	အမျိုးသမီးအရေအတွက်	အိမ်ထောင်စုအရေအတွက်	လူမျိုးစုတက်ရောက်သူအရေအတွက်နှင့် လူမျိုးစုအမည်			
၁။ ကျေးရွာစီမံကိန်း မိတ်ဆက်အစည်းအဝေး	၂၅.၆.၂၀၂၄	၂၅.၆.၂၀၂၄	၂၅	၅၇	၂၃	၂၃   ကရင်	၂၃	၁၀၀%	
၂။ ကျေးရွာခွဲခြားရေး စီမံချက်ရေးရာခွဲခြားအစည်းအဝေး	၂၅.၆.၂၀၂၄	၂၅.၆.၂၀၂၄	၂၅	၅၇	၂၃	၂၃   ကရင်	၂၃	၁၀၀%	
၃။ ကျေးရွာအုပ်စု လုပ်ငန်းဆုံးဖြတ်ချက်ချသည့် အစည်းအဝေး									
၄။ မြို့နယ်အဆင့် စီမံကိန်းရေးဆွဲရေးနှင့် အကောင်အထည်ဖော်ရေးကော်မတီ၏ စီမံကိန်း သုံးသပ်မှု အစည်းအဝေး			မလို	မလို	မလို	မလို			
၅။ မြို့နယ် စီမံကိန်းရေးဆွဲရေးနှင့် အကောင်အထည်ဖော်ရေး ကော်မတီ၏ဆုံးဖြတ်မှုကို ရွာသို့ အသိပေး အကြောင်းကြားသည့် အစည်းအဝေး									
၆။ စီမံကိန်းလုပ်ငန်းခွဲစီမံချက်ရေးဆွဲခြင်း အစည်းအဝေး									
၆.၁။ စီမံကိန်းလုပ်ငန်း အကောင်အထည်ဖော်ရေးအစီအစဉ် ရေးဆွဲခြင်း									



၁၀၁။ ကျေးရွာဖွံ့ဖြိုးရေးဦးစီးဌာနအစဉ် (PC 3)

ပုံစံ - ၈ - ၃ ကျေးရွာဖွံ့ဖြိုးရေး ဦးစီးဌာနအစဉ် (Form PC 3)

လမ်းညွှန်ဖွဲ့စည်း အဆင့်(၃) ကျေးရွာဖွံ့ဖြိုးရေးအစဉ်အစား ဦးစီးဌာနအစဉ် ကျေးရွာဖွံ့ဖြိုးရေး အထောက်အကူပြု ကော်မတီသည် လူထုစည်းရုံးရေးမှူးအကူအညီဖြင့် ဤပုံစံကိုဖြည့်စုံအောင် ဖြည့်သွင်းရမည်။			
လူထုစည်းရုံးရေးမှူး/ဝန်ထမ်း အမည် <b>ဒေါ်မျိုး မမဝေ</b>			
နေ့စွဲ	<b>၂၅.၆.၁၉</b>	ဝက်ဝန်းအား အမှတ်ခြစ်ပါ (✓) <input type="checkbox"/> ဝက်ဝန်း(၁) <input type="checkbox"/>	ဝက်ဝန်း(၂) <input type="checkbox"/> ဝက်ဝန်း(၃) <input type="checkbox"/> ဝက်ဝန်း(၄) <input type="checkbox"/>
ပြည်နယ်/တိုင်း	<b>ကရင်</b>	မြို့နယ်	<b>ကျေးရွာအုပ်စု</b>
<p>က။ အစဉ်အစီအစဉ်အားအဆုံးများအားဆွေးနွေးခြင်း - ယခုလက်ရှိအခြေအနေတွင် ဤကျေးရွာဖွံ့ဖြိုးရေးအစဉ်အစီအစဉ်အတွက် အဓိက အခက်အခဲအတားအဆီးများသည် မည်သည်များဖြစ်ပါသနည်း။ (အမျိုးသား/သမီး အနည်းဆုံးအခက်အခဲ ၅ ခုစီဖော်ပြပါ)</p>			
အမျိုးသား အဖွဲ့မှ တင်ပြသောအခက်အခဲအတားအဆီးများ		အမျိုးသမီး အဖွဲ့မှတင်ပြသောအခက်အခဲအတားအဆီးများ	
၁	ကျေးရွာအုပ်စုအတွင်းရှိ နေရာအခက်အခဲများ၊ အဆင့်မြင့်အဆင့်၊ အဆင့်မြင့်အဆင့်၊ အဆင့်မြင့်အဆင့်။	၁	အလုပ်မပြုနိုင်သော အလုပ်၊ အလုပ်မပြုနိုင်သော အလုပ်၊ အလုပ်မပြုနိုင်သော အလုပ်။
၂	ရွာတွင်း မီးဘေး၊ မီးဘေး၊ မီးဘေး၊ မီးဘေး၊ မီးဘေး၊ မီးဘေး၊ မီးဘေး။	၂	ပိုမိုတင်းကြပ်သော မြေ၊ အလုပ်မပြုနိုင်သော အလုပ်၊ အလုပ်မပြုနိုင်သော အလုပ်။
၃	လူမှုစနစ်၊ မြေဧရိယာ၊ မြေဧရိယာ၊ မြေဧရိယာ၊ မြေဧရိယာ၊ မြေဧရိယာ၊ မြေဧရိယာ။	၃	ဆေး၊ ဆေး၊ ဆေး၊ ဆေး၊ ဆေး၊ ဆေး၊ ဆေး၊ ဆေး၊ ဆေး၊ ဆေး။
၄	မ.မ.က ကျောင်း၊ မ.မ.က ကျောင်း၊ မ.မ.က ကျောင်း၊ မ.မ.က ကျောင်း၊ မ.မ.က ကျောင်း၊ မ.မ.က ကျောင်း။	၄	ကျေးရွာအုပ်စုအတွင်းရှိ နေရာအခက်အခဲများ၊ အဆင့်မြင့်အဆင့်၊ အဆင့်မြင့်အဆင့်၊ အဆင့်မြင့်အဆင့်။
၅	မူကြမ်းကျောင်း၊ မူကြမ်းကျောင်း၊ မူကြမ်းကျောင်း၊ မူကြမ်းကျောင်း၊ မူကြမ်းကျောင်း၊ မူကြမ်းကျောင်း။	၅	လူမှုစနစ်၊ မြေဧရိယာ၊ မြေဧရိယာ၊ မြေဧရိယာ၊ မြေဧရိယာ၊ မြေဧရိယာ။
၆	အထွေထွေ၊ အထွေထွေ၊ အထွေထွေ၊ အထွေထွေ၊ အထွေထွေ၊ အထွေထွေ။	၆	မူကြမ်းကျောင်း၊ မူကြမ်းကျောင်း၊ မူကြမ်းကျောင်း၊ မူကြမ်းကျောင်း၊ မူကြမ်းကျောင်း၊ မူကြမ်းကျောင်း။
၇	ဘေးအန္တရာယ်၊ ဘေးအန္တရာယ်၊ ဘေးအန္တရာယ်၊ ဘေးအန္တရာယ်၊ ဘေးအန္တရာယ်၊ ဘေးအန္တရာယ်။	၇	ကျေးရွာအုပ်စုအတွင်းရှိ နေရာအခက်အခဲများ၊ အဆင့်မြင့်အဆင့်၊ အဆင့်မြင့်အဆင့်၊ အဆင့်မြင့်အဆင့်။
၈	ဘေးအန္တရာယ်၊ ဘေးအန္တရာယ်၊ ဘေးအန္တရာယ်၊ ဘေးအန္တရာယ်၊ ဘေးအန္တရာယ်၊ ဘေးအန္တရာယ်။	၈	
၉	ဘေးအန္တရာယ်၊ ဘေးအန္တရာယ်၊ ဘေးအန္တရာယ်၊ ဘေးအန္တရာယ်၊ ဘေးအန္တရာယ်၊ ဘေးအန္တရာယ်။	၉	
၁၀		၁၀	



၁၀။ ကျေးရွာဖွံ့ဖြိုးရေးဦးစားပေးအစီအစဉ် (PC 3)

၁။ ရွေးကောက်ပွဲအတွက် အစီအစဉ် (၅) နှစ် အတွင်း ကျေးရွာဖွံ့ဖြိုးရေး ရွေးကောက်ပွဲအတွက် အစီအစဉ်

အမျိုးသားအဖွဲ့မှ တင်ပြသောရွေးကောက်ပွဲများ		အမျိုးသမီးအဖွဲ့မှ တင်ပြသောရွေးကောက်ပွဲများ	
၁။	ရွာတွင်း လမ်းဖွဲ့ရေးကော်မတီ ဖွဲ့စည်းရေး	၁။	အဝတ် ဖိတ် ခေါ် ကျေးရွာအတွင်း ရွေးကောက်ပွဲ
၂။	အထွေထွေ ဖွဲ့စည်းရေး	၂။	အဝတ် ဖိတ် ခေါ် ကျေးရွာအတွင်း ရွေးကောက်ပွဲ
၃။	ကျေးရွာအတွင်း ရွေးကောက်ပွဲအတွက် အစီအစဉ် ဖွဲ့စည်းရေး	၃။	အဝတ် ဖိတ် ခေါ် ကျေးရွာအတွင်း ရွေးကောက်ပွဲ
၄။	အစီအစဉ် ဖွဲ့စည်းရေး	၄။	အထွေထွေ ဖွဲ့စည်းရေး
၅။	အထွေထွေ ဖွဲ့စည်းရေး	၅။	ကျေးရွာအတွင်း ရွေးကောက်ပွဲအတွက် အစီအစဉ် ဖွဲ့စည်းရေး
၆။	အထွေထွေ ဖွဲ့စည်းရေး	၆။	အထွေထွေ ဖွဲ့စည်းရေး
၇။	အထွေထွေ ဖွဲ့စည်းရေး	၇။	ကျေးရွာအတွင်း ရွေးကောက်ပွဲအတွက် အစီအစဉ် ဖွဲ့စည်းရေး
၈။	အထွေထွေ ဖွဲ့စည်းရေး		
၉။	အထွေထွေ ဖွဲ့စည်းရေး		

၈။ လူထုစီမံကိန်း၏ လာမည့် (၄) နှစ်အတွက် အကျုံးဝင်သော ဦးစားပေး ဖွံ့ဖြိုးတိုးတက်မှု လုပ်ငန်း အစီအစဉ်များအားဖော်ပြပါ။

အ ဆင့်	ကျေးရွာအတွက် ဦးစားပေး ဖွံ့ဖြိုးတိုးတက်မှု လုပ်ငန်းစဉ်များ	အဆိုပြုသူ (အမျိုးသားများ/ အမျိုးသမီးများ/အမျိုးသား+ အမျိုးသမီး)	ခန့်မှန်းကုန်ကျ စရိတ်	အကျိုးခံစားခွင့်ရှိသူ ခန့်မှန်းခြေ အရေ အတွက်
၀	ဌာနခွဲ၊ ဆက်သွယ်ရေး (ကော့ဆွယ်မြို့နယ်၊ ကျေးရွာ စတားစ်စား၊ ဝါး (၈၀ စတုဂံပယ်))	အမျိုးသား + အမျိုးသမီး	၇၆၄၀၀,၀၀၀	၆၄၆
၂	အ.မ.က.ကျေးရွာ၊ မြို့နယ်	အမျိုးသား	(၆၀' x ၃၀' x ၁၀') ၆၈၀၀ ယာဇာ	-
၃	ဌာနခွဲ၊ ဆက်သွယ်ရေး (ကျွန်းကျွန်း)	အမျိုးသား	၄၂၀၀၀,၀၀၀	-
၄	အ.ပ.စက်ရုံ	အမျိုးသား + အမျိုးသမီး	၄၅၀၀,၀၀၀	-
၅	ကျွန်းကျွန်းစား (ကော့ဆွယ် မြို့နယ်)	အမျိုးသမီး	၃၆၀၀၀,၀၀၀	-
၆	အ.ပ.စက်ရုံ	အမျိုးသား	(၆၀' x ၄၀') ၂၄၄၀၀၀၀	-
၇	အ.ပ.စက်ရုံ	အမျိုးသား	၃၇၅၀၀,၀၀၀	-
၈	အ.ပ.စက်ရုံ	အမျိုးသား	၂၀၄၀၀,၀၀၀	-
၉	အ.ပ.စက်ရုံ	အမျိုးသား + အမျိုးသမီး	(၆၀' x ၃၀') ၂၀၅၀၀,၀၀၀	-

ဃ၊ လူထုပံင်ကိန်းအိ လာမည့် (၄) နှစ်အတွက် အကျိုးပဝင်သော ဦးစားပေး ဖွံ့ဖြိုးတိုးတက်မှု လုပ်ငန်း အစီအစဉ်များအားဖော်ပြပါ။

အဆင့်	ကျေးရွာအတွက် ဦးစားပေး ဖွံ့ဖြိုးတိုးတက်မှု လုပ်ငန်းစဉ်များ	အဆိုပြုသူ (အမျိုးသားများ/အမျိုးသမီးများ/အမျိုးသား+အမျိုးသမီး)	အခန်းကဏ္ဍ
၁	မူလဆင်းတစ်ခု	မအု၊ ယခါ	ပညာရေး ကျန်းမာရေး ပညာရေး
၂	မူလဆင်းအစီအစဉ်	မ	
၃	ဝန်ဆောင်မှု	မ	
၄			
၅			

ခေါင်းဆောင်၊ ကျေးရွာပံင်ကိန်းအထောက်အကူပြုကော်မိတီမှ အတည်ပြုသည်။

အမည် ဦးစောင့်ဖြူစော လက်မှတ် ----- နေ့စွဲ ၂၅.၈.၁၉







၁၂။ ကဏ္ဍအလိုက်ဦးစားပေးဖွံ့ဖြိုးရေးလုပ်ငန်းစဉ်များ

ကဏ္ဍအလိုက် ဦးစားပေး လုပ်ငန်းအချဉ်အယာ

ကျေးရွာ - ကော့ဆံမြို့      ကျေးရွာအုပ်စု - ရွာကျင်းကောင်း

စာ	ဦးစားပေးသည့်	လုပ်ငန်းအမျိုးအစား	အသုံးပြုသည့်			ရက်စွဲ	တာဝန်ပေးသူ (အဖွဲ့အစည်း/ဖွဲ့စည်း)	မှတ်ချက်
			ကျေး	မ	အားပေး			
(လမ်း၊ တံတား၊ ရေဖျော်ရင်း၊ မြေပစ်စား)	၁	ရွာတွင်းလမ်းဖောက် (ကော့ဆံမြို့၊ ရွာကျင်းကောင်း)			✓	၂၀၂၀	ရွာကျင်းကောင်း	
	၂	ရွာတွင်းလမ်း (ရွာကျင်းကောင်း)	✓			၂၀၂၁	"	
	၃	ပျံစက်			✓	၂၀၂၂	ရွာကျင်းကောင်း	
	၄	ရွာကျင်းကောင်း (ကော့ဆံမြို့၊ ရွာကျင်းကောင်း)		✓		၂၀၂၃	"	
ကဏ္ဍ (ယခုကဏ္ဍ၊ လျှောက်ထား၊ နှစ်ဆိုင်ရာစီမံခန့်ခွဲခြင်း)	၅	ဒေါ. ဇ. ကဏ္ဍ၊ ပြုပြင်	✓			၂၀၂၃	ရွာကျင်းကောင်း	
	၆	အေး၊ ပေး၊ ဝန်			✓	၂၀၂၄	"	
အခြားအဖွဲ့အစည်း၊ ကဏ္ဍ	၇	ဘက်စုံပံ့ပိုးရေး	✓			၂၀၂၄	ရွာကျင်းကောင်း	
	၈	ဘက်စုံပံ့ပိုးရေး	✓			၂၀၂၅	"	
	၉	အခြားအဖွဲ့အစည်း	✓			၂၀၂၅	"	







