



ပြည်ထောင်စုသမ္မတမြန်မာနိုင်ငံတော်အစိုးရ
စိုက်ပျိုးရေးမွေးမြူရေးနှင့်ဆည်မြောင်းဝန်ကြီးဌာန
ကျေးလက်ဒေသဖွံ့ဖြိုးတိုးတက်ရေးဦးစီးဌာန

လူထုဗဟိုပြုစီမံကိန်း၊ လှိုင်းဘွဲ့မြို့နယ်

ကျေးရွာဖွံ့ဖြိုးရေးအစီအစဉ်



မြိုင်ကြီးငူအထူးဒေသ(၂)ကျေးရွာအုပ်စု
ပြည်သာယာမြိုင်ကျေးရွာ

မာတိကာ

စဉ် အကြောင်းအရာစာမျက်နှာ

၁။	လှိုင်းဘွဲ့မြို့နယ်အခြေပြမြေပုံ	၁
၂။	ကျေးရွာမြေပုံ (တည်နေရာ)	၂
၃။	အုပ်စုတွင်ပါဝင်သောကျေးရွာများစာရင်း	၃
၄။	ကျေးရွာအခြေခံအချက်အလက်များ (ကျေးရွာသမိုင်းကြောင်း)	၄
၅။	လူထုပူးပေါင်းပါဝင်သောလူမှုဆန်းစစ်ခြင်းနှင့် အကဲဖြတ်ခြင်း လုပ်ငန်းစဉ် (PSA/PRA) အကျဉ်းချုပ်ဇယား	၆
၆။	ကျေးရွာဖွံ့ဖြိုးရေးအစီအစဉ်အတွက်အသုံးပြုခဲ့သော PRA tools တစ်ခုချင်းစီအတွက်သုံးသတ်ချက်များ	
	၁။ကျေးရွာလူမှုရေးနှင့်အရင်းအမြစ်ပြမြေပုံ(Social Map).....	၇
	၂။ရာသီခွင်ပြပြကွဲဒီဇိုင်း(Seasonal Cleander).....	၉
	၃။ဥစ္စာနေကြွယ်ဝမှုပြဇယား (Wealth Ranking).....	၁၁
	၄။ ကျား၊မပင့်ကူအိမ်သုံးသပ်ခြင်း(Cob Web).....	၁၃
	၅။အရင်းအမြစ်အသုံးချမှုပုံစံပြဇယား(Asset Mapping).....	၁၇
	၆။အဖွဲ့အစည်းချိတ်ဆက်မှုပြဇယား (Veen Diagram).....	၂၀
၁၇။	ကော်မတီဝင်များရွေးချယ်ခြင်းနှင့် ကျေးရွာဖွံ့ဖြိုးရေးအစီအစဉ် ဆောင်ရွက်မှုမှတ်တမ်း	၂၃
၁၈။	ကျေးရွာအချက်အလက်များ(PC 1)	၂၆
၉။	စီမံကိန်းစက်ဝန်းအချိန်ဇယား(PC 2).....	၃၀
၁၀။	ကျေးရွာဖွံ့ဖြိုးရေးဦးစားပေးအစီအစဉ် (PC 3).....	၃၁
၁၁။	အစည်းဝေးမှတ်တမ်းများ	၃၇
၁၂။	ကဏ္ဍအလိုက်ဦးစားပေးဖွံ့ဖြိုးရေးလုပ်ငန်းစဉ်များ.....	၄၁

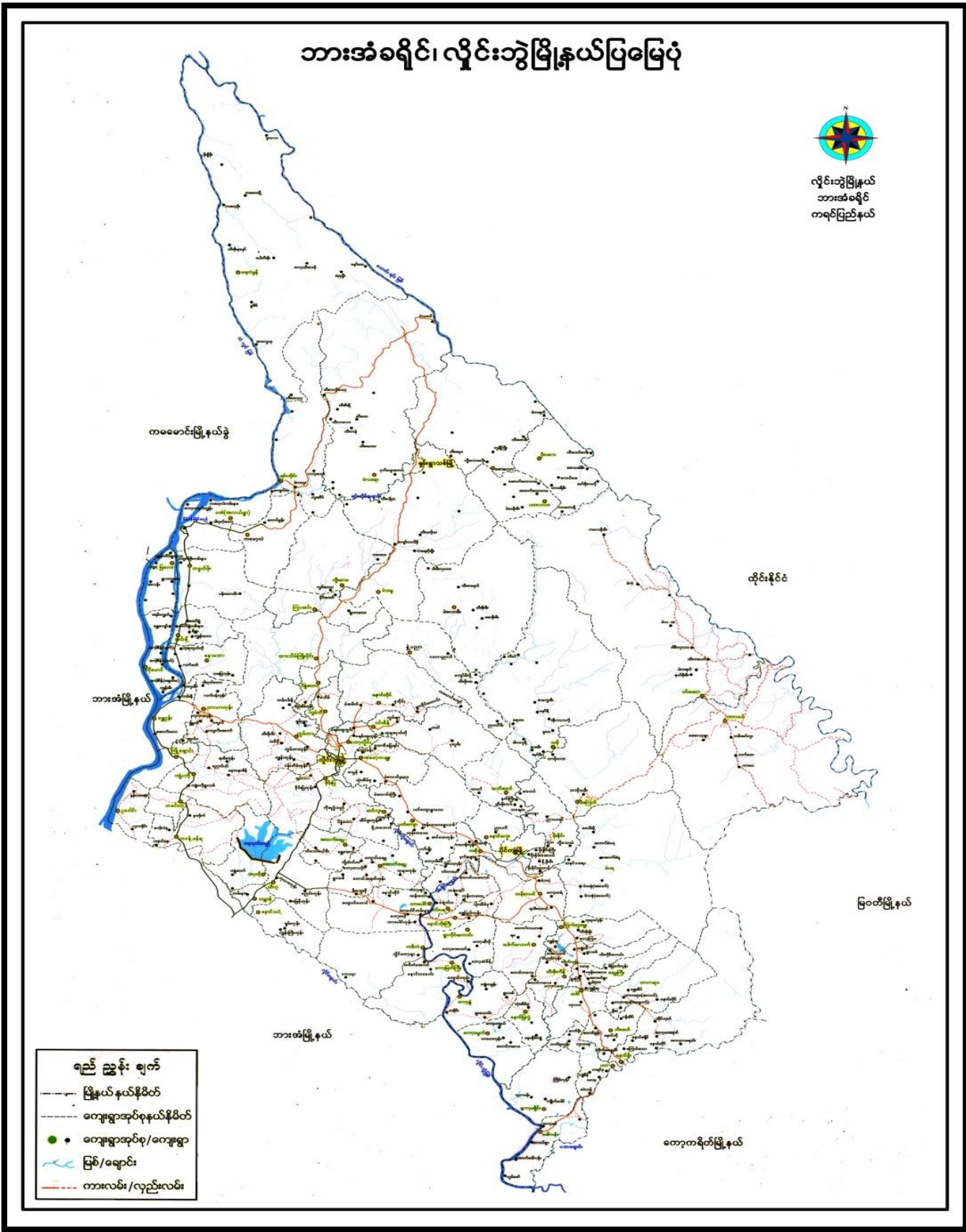

ကျေးရွာဖွံ့ဖြိုးရေးအစီအစဉ် ၊ လူထုဗဟိုပြုစီမံကိန်း

၂။ ကျေးရွာမြေပုံ (တည်နေရာ)

ကျေးရွာဖွံ့ဖြိုးရေးအစီအစဉ် ၊ လူထုဗဟိုပြုစီမံကိန်း

စာမျက်နှာ -(2)

၃။ အုပ်စုတွင်ပါဝင်သော ကျေးရွာများစာရင်း

- ၁။ အင်ကြင်းမြိုင်
- ၂။ မာလာမြိုင်
- ၃။ မိုးဆန်းမြိုင်
- ၄။ မိုးအေးမြိုင်
- ၅။ ပိတောက်မြိုင်
- ၆။ ပွင့်ဖြိုးမြိုင်
- ၇။ ပြည်သာယာမြိုင်
- ၈။ ရွှေဝါမြိုင်
- ၉။ သင်္ဃင်မြိုင်
- ၁၀။ သစာမြိုင်
- ၁၁။ ဇီဝါမြိုင်
- ၁၂။ ချမ်းသာမြိုင်
- ၁၃။ ဆွေချမ်းရိပ်မြိုင်
- ၁၄။ မာလာယုမြိုင်

ကျေးရွာဖွံ့ဖြိုးရေးအစီအစဉ် ၊ လူထုဗဟိုပြုစီမံကိန်း

ဗြိတိသိယ ဗြိတိသိယ ဗြိတိသိယ ဗြိတိသိယ ဗြိတိသိယ ဗြိတိသိယ
ဗြိတိသိယ ဗြိတိသိယ ဗြိတိသိယ ဗြိတိသိယ ဗြိတိသိယ ဗြိတိသိယ
ဗြိတိသိယ ဗြိတိသိယ ဗြိတိသိယ ဗြိတိသိယ ဗြိတိသိယ ဗြိတိသိယ

ဗြိတိသိယ ဗြိတိသိယ ဗြိတိသိယ ဗြိတိသိယ ဗြိတိသိယ ဗြိတိသိယ
ဗြိတိသိယ ဗြိတိသိယ ဗြိတိသိယ ဗြိတိသိယ ဗြိတိသိယ ဗြိတိသိယ
ဗြိတိသိယ ဗြိတိသိယ ဗြိတိသိယ ဗြိတိသိယ ဗြိတိသိယ ဗြိတိသိယ

ဗြိတိသိယ ဗြိတိသိယ ဗြိတိသိယ ဗြိတိသိယ ဗြိတိသိယ ဗြိတိသိယ
ဗြိတိသိယ ဗြိတိသိယ ဗြိတိသိယ ဗြိတိသိယ ဗြိတိသိယ ဗြိတိသိယ

ဗြိတိသိယ ဗြိတိသိယ ဗြိတိသိယ ဗြိတိသိယ ဗြိတိသိယ ဗြိတိသိယ
ဗြိတိသိယ ဗြိတိသိယ ဗြိတိသိယ ဗြိတိသိယ ဗြိတိသိယ ဗြိတိသိယ

ကျေးရွာဖွံ့ဖြိုးရေးအစီအစဉ် ၊ လူထုပဟိုပြုစီမံကိန်း

၅။ လူထုပူးပေါင်းပါဝင်သော လူမှုဆန်းစစ်ခြင်းနှင့် အကဲဖြတ်ခြင်းလုပ်ငန်းစဉ် အကျဉ်းချုပ်ဇယား

ကျေးရွာအုပ်စု - မြိုင်ကြီးငူအထူးဒေသ (၂) ဖြစ်ရက် " ၂၁.၆.၂၀၁၉
 ကျေးရွာ - မြိုင်သာယာမြိုင်လှိုင်ကွက်

စဉ်	ကျေးရွာအုပ်စု ဖြစ်ရက်	စစ်ဆေးရေးအရာ	ပါဝင်ဆွေးနွေး ရဲ့ သူများ		စုစုပေါင်း အရေအတွက် ၂၆ ၃၃ ၃၆
			ကျား	မ	
၀။	၂၁.၆.၂၀၁၉	လူမှုရေးအရင်းအမြစ်ပြုပြင်ဆန်းစစ် ချက်များ	၁၂	၁၅	၂၇
၁။	၂၁.၆.၂၀၁၉	ခန္ဓာခန့်လွှတ်ဝင်ပွားမှုအဆင့်သတ်မှတ်ခြင်းနှင့် ဆန်းစစ်ချက်များ	၁၂	၁၇	၂၉
၂။	၂၁.၆.၂၀၁၉	ကျေးရွာရှိ အရင်းအမြစ်နှင့် ပိုင်ဆိုင်မှုများအား သုံးစွဲမှုနှင့် စီမံခန့်ခွဲမှုအပေါ်သုံးသပ်ခြင်းနှင့် ဆန်းစစ်ချက်များ	၁၂	၁၆	၂၈
၃။	၂၁.၆.၂၀၁၉	စာသိခွင့်ပြုပြင်ကုန်ခံရေးဆွဲခြင်းနှင့်ဆန်းစစ် ချက်များ	၁၈	၂၄	၄၂
၅။	၂၁.၆.၂၀၁၉	ဝင်ပွားမှုအရင်းအမြစ်သုံးသပ်ခြင်းနှင့်ဆန်းစစ်ချက်များ	၃၆	၂၈	၆၄
၆။	၂၁.၆.၂၀၁၉	မင်းပုံခံ (ကျေးရွာအတွင်း/ပြင်ပ အဖွဲ့ အစည်းများ ချိတ်ဆက်မှုပြုပုံခံ) ဆန်းစစ်ချက်များ	၁၈	၂၄	၄၂

ကျေးရွာဖွံ့ဖြိုးရေးအစီအစဉ် ၊ လူထုပတ်ဝန်းကျင်ထိခိုက်မှု

၆။ ကျေးရွာဖွံ့ဖြိုးရေးအစီအစဉ်အတွက်အသုံးပြုခဲ့သော PRA tools
တစ်ခုချင်းစီအတွက် သုံးသတ်ချက်များ

၁။ ကျေးရွာလူမှုရေးနှင့်အရင်းအမြစ်ပြမြေပုံ (Social Map)

ကျေးရွာဖွံ့ဖြိုးရေးအစီအစဉ် ၊ လူထုဗဟိုပြုစီမံကိန်း

၂။ ရာသီခွင်ပြပြကွဲဒီန် (Seasonal Cleander)



ကျေးရွာဖွံ့ဖြိုးရေးအစီအစဉ် ၊ လူထုပဟိုပြုစီမံကိန်း

ကျေးရွာရှိ ဆိတ်ထားရမှုများကား ၃၈၈၇ ပိုင်ဆိုင်မှုကားဖြစ်သော်လည်း

အိုးစစ်ဆုံးသတ်နှုန်း

ကျေးရွာနှင့်-မြို့ကြီးစုစုစားသုံး-ကျေးရွာ-မြို့ကြီးစုစုစားသုံးစွဲစွဲ။ ၂၄-၆-၂၀၁၇

မြို့ကြီးစုစုစားသုံး (၃၀)ခုစားသုံး ဆိတ်ထားရမှု မှာ မြို့
ဆိုးကား ပိုင်ဆိုင်မှု၊ မြို့စုစုစားသုံးမှု စွဲစွဲစားသုံး
နှိုင်းစားမှုများရှိသောကြောင့်၊ ကာလကြာမြင့်ပါသည်။

- (၃၀)ခုစားသုံး ဆိတ်ထားရမှုများမှာ ကာလကြာမြင့်သော ဆိတ်
ထားရမှုများဖြစ်ပြီး၊ မြို့စုစုစားသုံးမှု၊ ကာလကြာမြင့်ပြီး
ကျေးရွာလုပ်ငန်းဆိုင်ရာ လုပ်ငန်းကြွယ်ဝပါသည်။

- ဆိတ်ထားရမှုများမှာ ဖက်တော်စီပါးစုစုစားသုံး ဆိတ်ထား
ရမှုများသည် ကျွန်ုပ်တို့လုပ်ငန်း / ကျေးရွာလုပ်ငန်း များမှာ မြို့
လုပ်ငန်းက ကာလကြာမြင့်သောကြောင့်၊ ကာလကြာမြင့်မှုများ
ပါကြပါသည်။

- မြို့စုစုစားသုံးစုစုစားသုံး မြို့စုစုစားသုံး မြို့စုစုစားသုံး
စုစုစားသုံး ကာလကြာမြင့်သော မြို့စုစုစားသုံး မြို့စုစုစားသုံး
ကာလကြာမြင့် ကာလကြာမြင့် မြို့စုစုစားသုံး မြို့စုစုစားသုံး
ဖြစ်ပါသည်။

ပါဝင်ဆွေးနွေးမှုများ- အား (၁၂) ဦး + ၈ (၁၇) ဦး

ကျေးရွာဖွံ့ဖြိုးရေးအစီအစဉ် ၊ လူထုပဟိုပြုစီမံကိန်း

၄။ ကျား၊မပင့်ကူအိမ်သုံးသပ်ခြင်း (Cob Web)

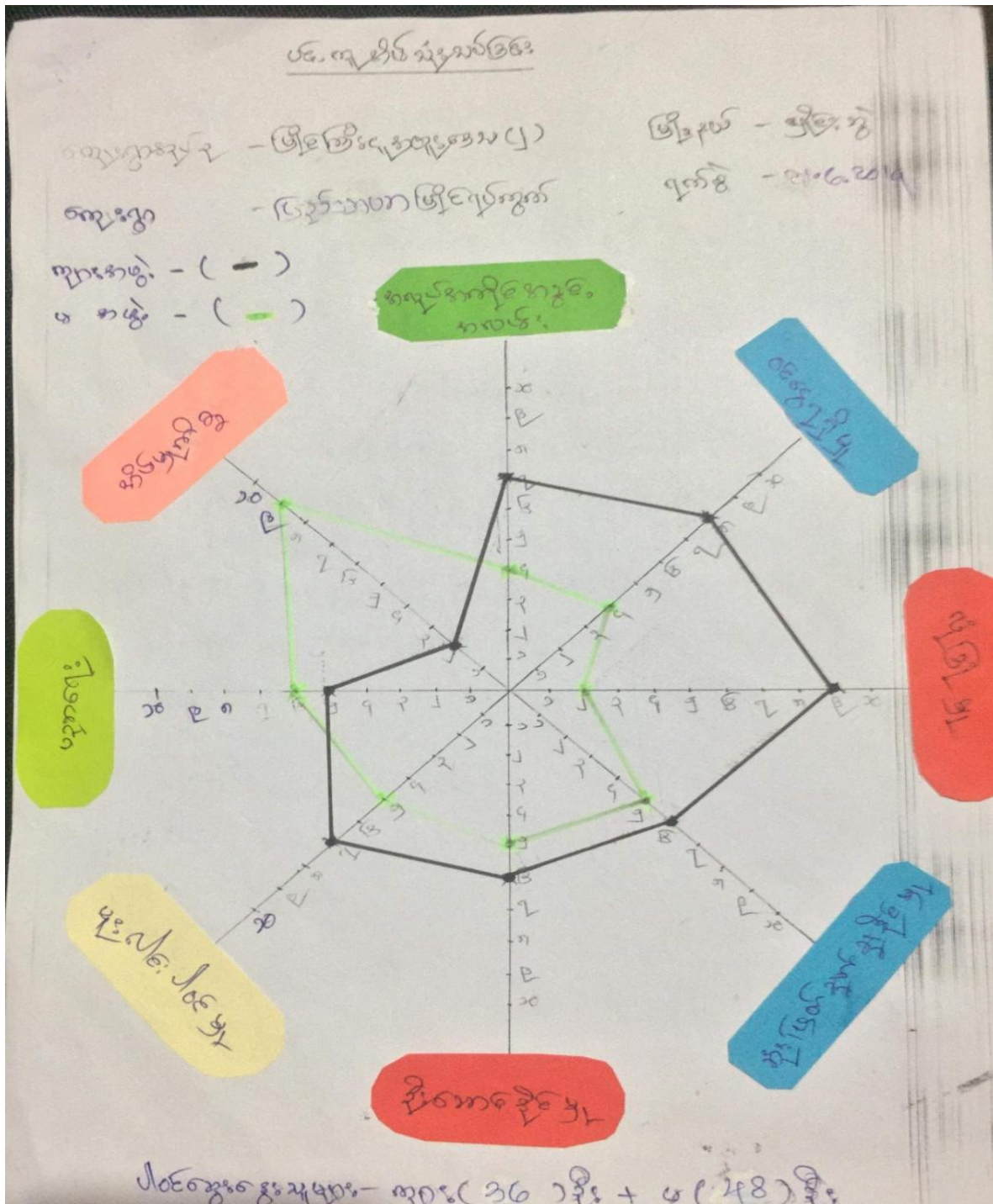

ကျေးရွာဖွံ့ဖြိုးရေးအစီအစဉ် ၊ လူထုပဟိုပြုစီမံကိန်း

ပင်. ကျ. နိပ် သံသရာခြင်း

စာမျက်နှာအမှတ်

ကျေးရွာအုပ်စု - မြို့ကြီးမြို့နယ် (၂)

မြို့နယ် - မြို့ကြီး

ကျေးရွာ - ဝါးကောက် မြို့နယ်

ခုနှစ် - ၂၀၀၆.၂၀၀၇

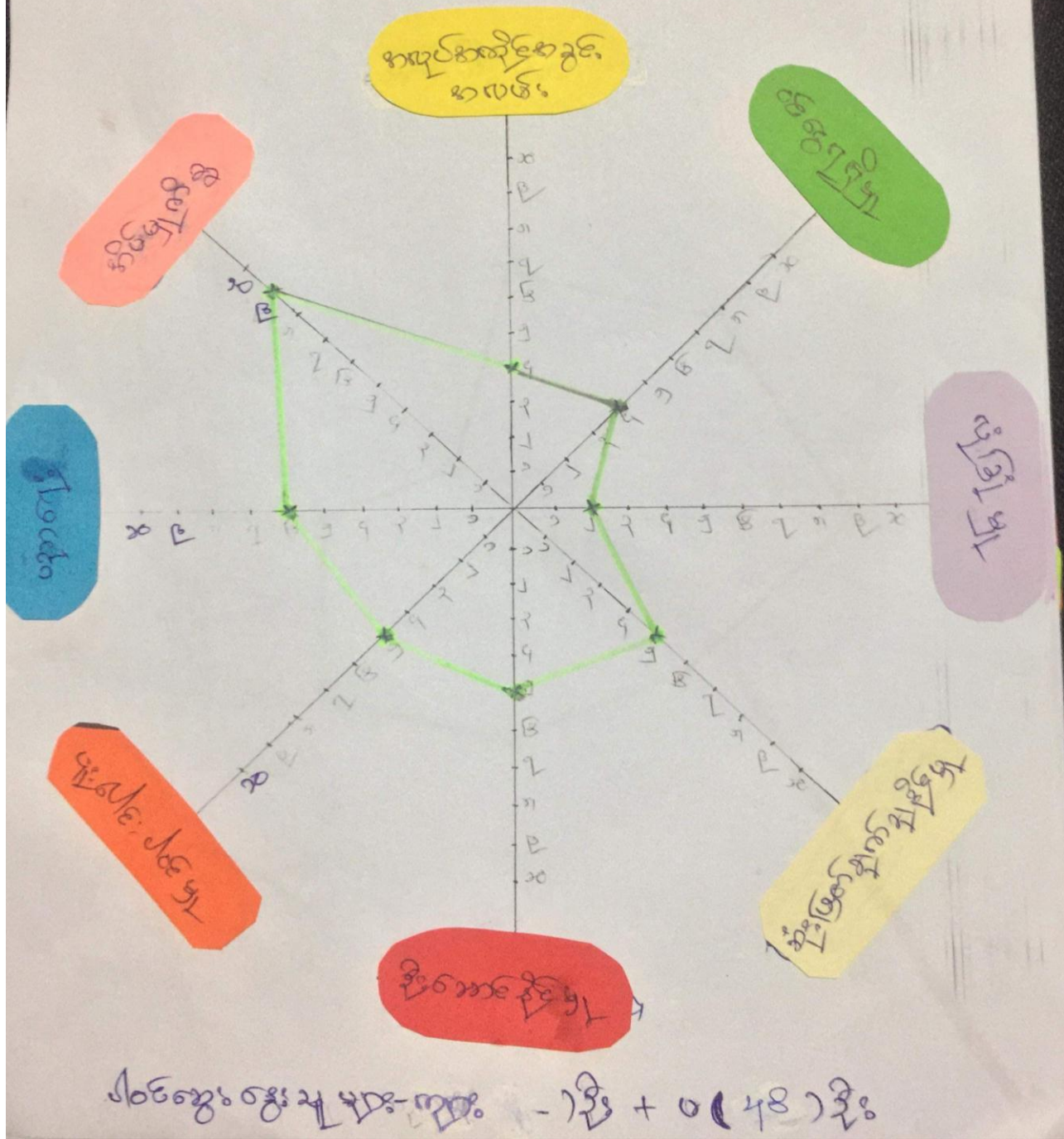

ကျေးရွာဖွံ့ဖြိုးရေးအစီအစဉ် ၊ လူထုပဟိုပြုစီမံကိန်း

အပျိုသား၊ အပျိုသမီးများ၏ အခန်းကဏ္ဍနှင့် ပင်ပန်းအားဖြင့်၊ သုံးသပ်ခြင်း

အခန်းကဏ္ဍများ

ကျေးဇူးတင်ပေးခြင်းဖြင့် ပျော်ရွှင်စရာ - ပြည်သူ့အဖွဲ့အစည်း။ ၂၁-၆-၂၀၁၇

- ဦးဆောင်မှုအဖွဲ့အစည်းများ၊ စူးစိစစ်ပေးမှုများအတွင်း အပျိုသားများက အိမ်ထောင်စီစီးစီစဉ်ပေးမှုများအတွက် အပျိုသမီးများထက် ပိုမိုလုပ်ဆောင်ကြပါသည်။
- အိမ်ထောင်စုများတွင် အပျိုသမီးများက အပျိုသားများထက် အပျိုသမီးများအပေါ် အပူပေးမှုများ ပိုမိုလုပ်ဆောင်ကြပါသည်။
- မိဘ၊ ခုစားဝတ်ဆင်ရေးအဖွဲ့အစည်းများတွင် အပျိုသားများကသာ အများအားဖြင့် အပျိုသမီးထက် ပိုမိုလုပ်ဆောင်ကြပါသည်။
- ပညာရေးတွင် အပျိုသမီးများကိုသာ ဦးစားပေးလေ့ရှိကြပါသည်။
- ဦးဆောင်မှု၊ ဆုံးဖြတ်ချက်ချရာတွင် ပိုမိုလုပ်ဆောင်မှုများအတွက် အပျိုသမီးများက အပျိုသားများထက် အားပေးမှုများ ပိုမိုလုပ်ဆောင်ကြပါသည်။ အပျိုသမီးများ၏ အပူပေးမှုကို မြှင့်တင်ပေးရန်အားပေးပါသည်။

ပါဝင်ဆွေးနွေးသူများ - ကျား (၃၆) ဦး + မ (၂၄) ဦး

ကျေးဇူးတင်ပေးခြင်းအစီအစဉ် ၊ လူထုပဟိုပြုစီမံကိန်း

၅။ အရင်းအမြစ်အသုံးချမှုပုံစံပြဿနာ (Asset Mapping)

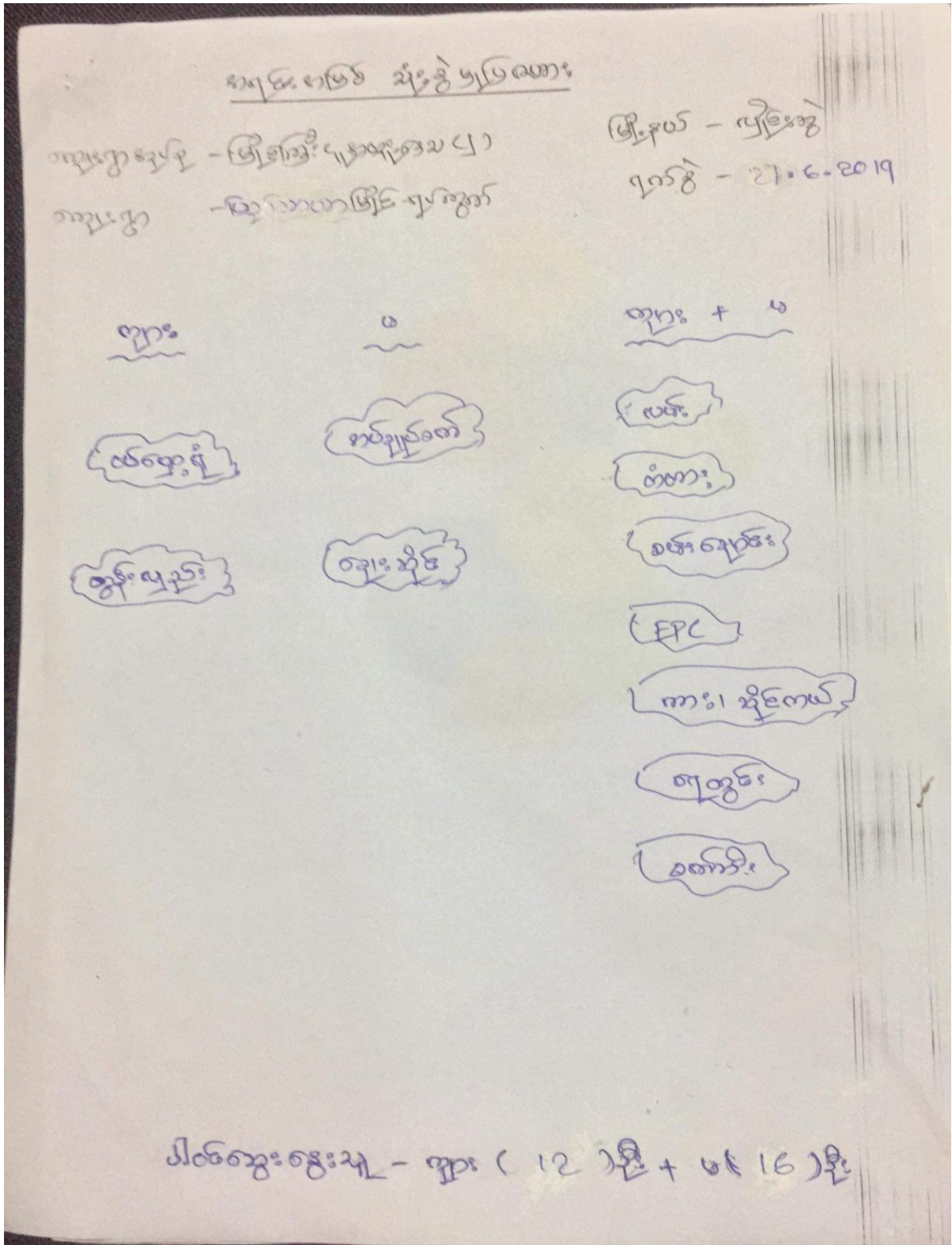

ကျေးရွာဖွံ့ဖြိုးရေးအစီအစဉ် ၊ လူထုဗဟိုပြုစီမံကိန်း

စာရင်းအခွန် ထိန်းချုပ်မှု ဖြစ်ပေါ်မှု

ကျေးရွာအုပ်စု - မြိုင်မြိုင်ရွာအထူးဒေသ (၂)
 ကျေးရွာ - မြိုင်မြိုင်ရွာအထူးဒေသ

မြို့နယ် - မြိုင်မြိုင်
 ရက်စွဲ - ၂၁.၆.၂၀၁၇

ကျေးရွာ	အုပ်စု	ကျေးရွာ + အုပ်စု
ထိန်းချုပ်မှု	အုပ်စု	ကျေးရွာ
ထိန်းချုပ်မှု	အုပ်စု	ကျေးရွာ
EPC	ကျေးရွာ	ကျေးရွာ
ကျေးရွာ	ကျေးရွာ	ကျေးရွာ
ကျေးရွာ	ကျေးရွာ	ကျေးရွာ
ကျေးရွာ	ကျေးရွာ	ကျေးရွာ

ပေးပို့ရန်အတွက် - (၂၁) နှင့် (၁၆) နှင့်

ကျေးရွာဖွံ့ဖြိုးရေးအစီအစဉ် ၊ လူထုပဟိုပြုစီမံကိန်း

ကျေးရွာနှင့် ကျေးရွာအတွင်းတွင်ရှိသော ကျင်းကန်စသ့်အစရှိသည့် အိမ်နီးချင်း

အစီအစဉ်အရမေး ဘုန်းစံသုံးသပ်နှုတ်ဖွဲ့

ကျေးရွာ အုပ်စု-မြို့နယ်(၄)နယ်(၁၀)ကျေးရွာ-မြို့နယ်အမျိုးမျိုးစွာ။ ၂၁-၆-၂၀၁၇

- လမ်း၊ တံတား၊ ရေချောင်း၊ ဖြစ်၊ စေတီ၊ ဘုန်းကြီးကျောင်းများ၏ အဖျားသား၊ အဖိုးများနှင့် အစုအဝေး သုံးစွဲကြပြီး ထိန်းသိမ်းဆောင်ရွက်မှုများတွင် အဖျားသားများက အဖျားသမီးများထက် ပို၍ လုပ်ဆောင်ကြပါသည်။
- ရွေးချယ် ဆိုင်ကယ်များကို အဖျားသမီးများက အဖျားသားများထက် ပိုသုံးစွဲကြပြီး ထိန်းသိမ်းဆောင်ရွက်မှုတွင် အဖျားသားများထက် ပို၍ လုပ်ဆောင်ကြပါသည်။
- အဖျားသားများက စက်ပစ္စည်းဆိုင်များကို အခက် သုံးစွဲကြပြီး ထိန်းသိမ်းဆောင်ရွက်မှုများတွင် အဖျားသမီးများထက် ပို၍ လုပ်ဆောင်ကြပါသည်။
- ထိန်းသိမ်းဆောင်ရွက်မှုတွင် အဖျားသမီးများက အဖျားသားများထက် နည်းခြင်း ခွာ နိမ့်စွာ လိုက်နာမှုကို အချိန်ပေးခြင်းကြောင့် ဖြစ်သည်။

၂၀၁၇ ခုနှစ် ကျေးရွာများ - နား (၁၂) နှစ် + (၁၆) နှစ်

ကျေးရွာဖွံ့ဖြိုးရေးအစီအစဉ် ၊ လူထုပဟိုပြုစီမံကိန်း

၆။ အဖွဲ့အစည်းချိတ်ဆက်မှုပြပုံ (Veen Diagram)

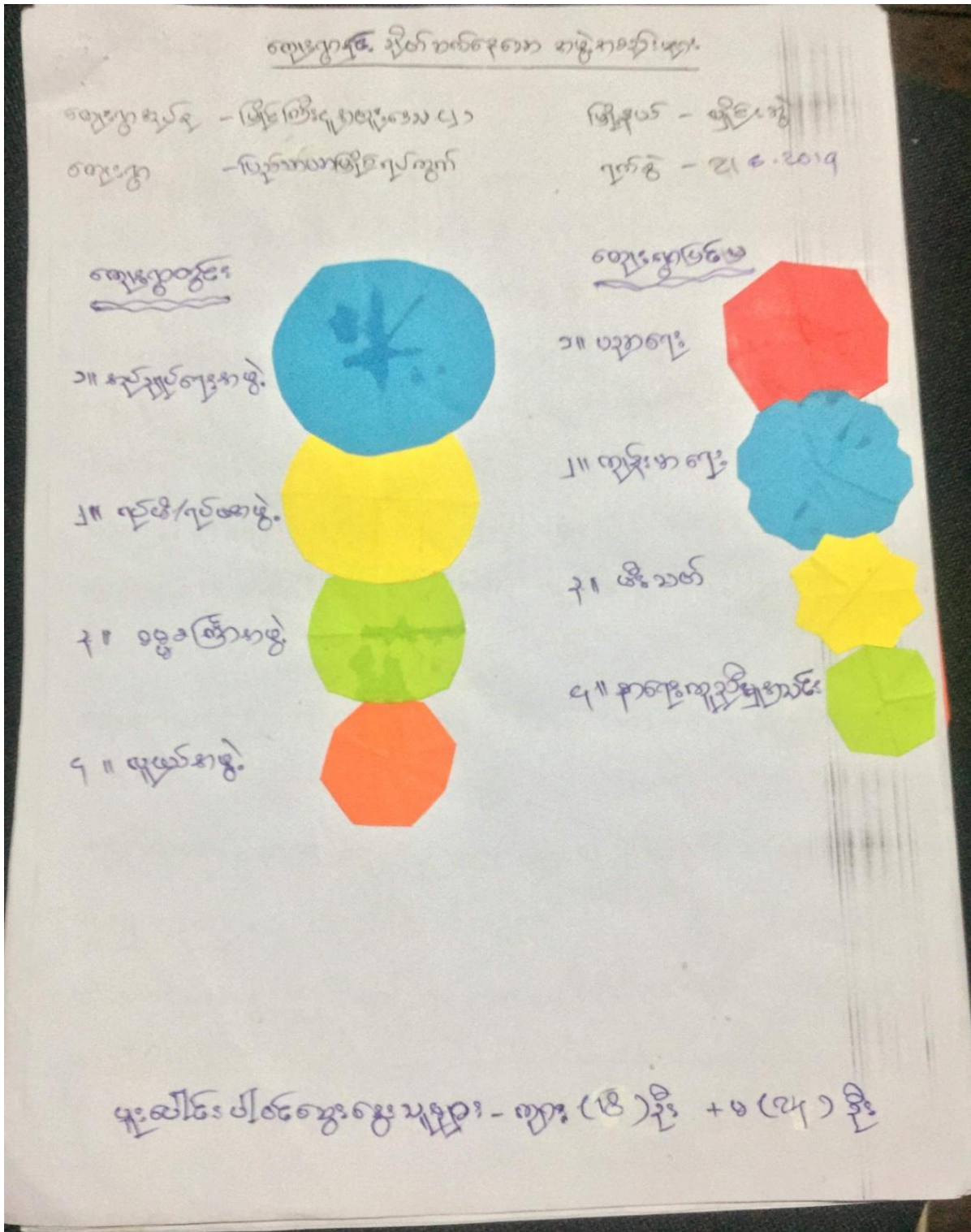

ကျေးရွာဖွံ့ဖြိုးရေးအစီအစဉ် ၊ လူထုပဟိုပြုစီမံကိန်း

နာမည်အမှတ်စဉ်နှင့် နိုင်ငံတော်မှတ်ပုံတင် ဝင်ရောက်

ကျေးရွာအုပ်စု - ဖြိုကြွေးမြို့နယ်၊ နေပြည်တော်
ကျေးရွာ - အင်္ဂါသာယာမြို့နယ်၊ ရွှေပြည်သာ

မြို့နယ် - ဖြိုကြွေး
ရက်စွဲ - ၂၀၁၆.၀၆.၂၀

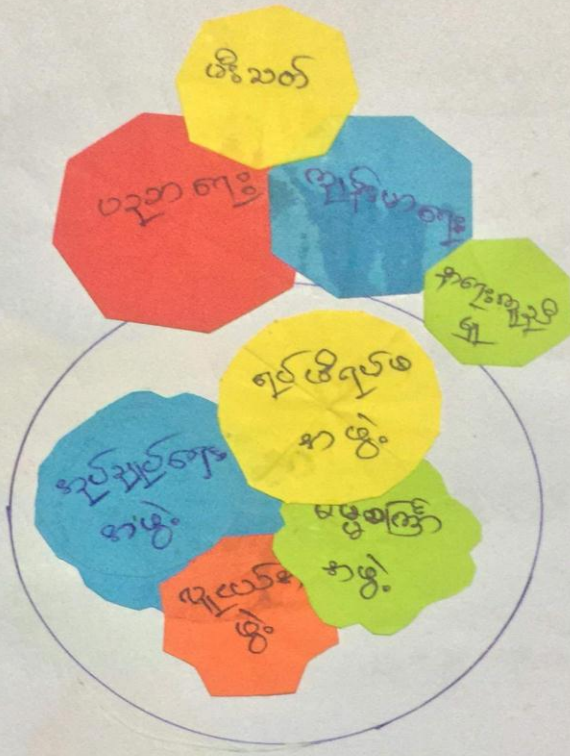

ပူးပေါင်းပေးပါဝင် ဆွေးနွေးမှုများ - အား(၁၈) နှင့် + ဗ(၂၄) နှင့်

ကျေးရွာဖွံ့ဖြိုးရေးအစီအစဉ် ၊ လူထုပဟိုပြုစီမံကိန်း

၇။ ကော်မတီဝင်များရွေးချယ်ခြင်းနှင့် ကျေးရွာဖွံ့ဖြိုးရေးအစီအစဉ် ဆောင်ရွက်မှုမှတ်တမ်း

မြိုင်ကြီးမူအထူးစေ့ယဉ်
ကျေးရွာစီမံခန့်ခွဲမှုအဖွဲ့ဝင်များ ၂၀၂၀ ဒီဇင်ဘာ ၅ ရက်နေ့

စဉ်	အမည်	ရာထူး/တာဝန်	ဖုန်းနံပါတ်
၁	ဒေါ်ခင်အေးအိန်	ဝေဟနဥက္ကဋ္ဌ	၀၉၂၆၁၇၆၇၂၉၀
၂	ဦးထွန်းလင်း	ဝေဟနဥက္ကဋ္ဌ	
၃	ဦးခင်မိုး	ဒီပဲယက်ဥက္ကဋ္ဌ	၀၉၄၅၇၉၀၆၈၅၆
၄	ဒေါ်ထားဇွဲ	ဒီပဲယက်ဥက္ကဋ္ဌ	၀၉၂၅၃၈၉၈၇၆၅
၅	မောင်မြင့်	ဝယဇွဲ	၀၉၈၉၈၃၀၈၉၇၇
၆	ဒေါ်နှင်းစွယ်အိန်	ဝယဇွဲ	၀၉၇၇၉၀၄၀၆၅၆
၇	ဒေါ်ဖြိုးနန္ဒာစော	လှိုင်ပတ်တန်အိန်	
၈	ဦးစောဇင်မြင့်အိန်	လှိုင်ပတ်တန်အိန်	
၉	ဒေါ်ခင်စွာစော	ခင်းလှိုင်	
၁၀	ဦးခင်မောင်	စောမြင့်ဖြိုးဖြိုး	
၁၁	ဒေါ်အေး	စောမြင့်ဖြိုးဖြိုး	
၁၂	ဒေါ်ခင်အေး	စောမြင့်ဖြိုးဖြိုး	
၁၃	ဦးခင်မောင်	စောမြင့်ဖြိုးဖြိုး	
၁	ဦးစောဇင်မြင့်အိန်	ရဲပြင်ဖြိုး	၀၉၂၅၈၂၀၆၆၂၇
၂	ဦးစောဇင်မြင့်အိန်	လှိုင်ပတ်တန်အိန်	၀၉၇၇၉၀၄၀၆၅၇
၃	ဒေါ်ခင်စွာစော	လှိုင်ပတ်တန်အိန်	၀၉၄၅၇၉၀၆၈၅၆

စီမံကိန်း = ၁၆၀
(က)၅၆၅ + (ခ)၅၄၄ = ၁၁၀၉

ကျေးရွာဖွံ့ဖြိုးရေးအစီအစဉ် ၊ လူထုပဟိုပြုစီမံကိန်း



ကျေးရွာဖွံ့ဖြိုးရေးအစီအစဉ် ၊ လူထုဗဟိုပြုစီမံကိန်း

စာမျက်နှာ -(24)



ကျေးရွာဖွံ့ဖြိုးရေးအစီအစဉ် ၊ လူထုဗဟိုပြုစီမံကိန်း

စာမျက်နှာ -(25)

၈။ကျေးရွာအချက်အလက်များ(PC 1)

ပုံစံ - ၁ - ၁ ကျေးရွာအခြေခံအချက်အလက်များ (Form PC 1)

လက်ညှိုးနှိပ်ချက်ကျေးရွာတစ်ရွာသို့ ပထမဆုံးမိတ်ဆက်ခရီးသွားရောက်သောအခါလူထုစည်းရုံးရေးမှူးသည် ကျေးရွာခေါင်းဆောင်များအားကျေးရွာအချက်အလက်များကိုမေတ္တာရပ်ခံ၍တောင်းခံရသည်။ ဤအချက်အလက်များကိုစီမံကိန်းမိတ်ဆက်အစည်းဝေးမတိုင်မီပင်တောင်းခံရမည်။ စီမံကိန်းမိတ်ဆက်အစည်းဝေးတွင် လူထုစည်းရုံးရေးမှူးသည် ဤအချက်အလက်များအား စစ်ဆေးပြီး မှန်ကန်အောင်ပြုလုပ်ရမည်။ ပြီးနောက်တွင် လူထုစည်းရုံးရေးမှူးမှ သတင်းအချက်အလက်ထဲသို့ Tablets မှ တဆင့် ဖြည့်သွင်းရမည်။

ကျေးရွာခေါင်းဆောင် အမည် ဦးဖောဇဝင်းဦး	ကျေးရွာခေါင်းဆောင်၏ ဖုန်းနံပါတ် ၀၅-၂၅၈၇၀၆၁၂၇	လူထုစည်းရုံးရေးမှူး၏အမည် ကျော်စွန်း
ပြည်နယ်၊ တိုင်းဒေသကြီး တနင်္သာ	မြို့နယ် လှိုင်ကော်	ကျေးရွာအုပ်စု မြို့ကြီးပျံကျေးရွာ(၂)
		ကျေးရွာ ပြည်သာယာမြို့

က။ လူဦးရေ

လူမျိုးစု	အိမ်ထောင်စုအရေအတွက်	ကိုးကွယ်သည့်ဘာသာ	အိမ်ထောင်စုအရေအတွက်
လူမျိုးစု (၁) မိတ္ထီလူမျိုး	44	ဘာသာ(၁) ဗုဒ္ဓ	44
လူမျိုးစု (၂) ဗမာလူမျိုး	45	ဘာသာ(၂) ဗုဒ္ဓ	45
လူမျိုးစု (၃) ဗမာ	71	ဘာသာ(၃) ဗုဒ္ဓ	71
လူမျိုးစုများ		ဘာသာရော	
အခြား			
	အရေအတွက်		
နိမ့်မီးသူများ	7		
ထက်ကြီးရွယ်အိုများ (၆၅ နှစ်နှင့် အထက်)	54		
စစ်ဘေးရောင်			

ကျေးရွာဖွံ့ဖြိုးရေးအစီအစဉ် ၊ လူထုပဟိုပြုစီမံကိန်း

	အမျိုးသား(အရေအတွက်)	အမျိုးသမီး(အရေအတွက်)	စုစုပေါင်းအရေအတွက်
ပုဦးရေ			
လူမျိုးစု (၁)- <u>ခင်စာတင်</u>	208	220	428
လူမျိုးစု (၂)- <u>ငြိုးထွာ</u>	211	218	429
လူမျိုးစု (၃)- <u>မဟာ</u>	150	161	311
အခြား			1168
အိမ်ထောင်စဉ်းစီး	103	57	160

(၃) အခြေခံအဆောက်အအုံ အသုံးအဆောင်များ

စာသင်ကျောင်း	အမှတ် ခြံပိ	ကျန်းမာရေး	အမှတ် ခြံပိ	ဘာသာရေးအဆောက် အအုံများ	အမှတ် ခြံပိ
အထက်တန်းကျောင်း	<input type="checkbox"/>	ဆေးပျံ	<input type="checkbox"/>	ဗေပီ	<input checked="" type="checkbox"/>
အလယ်တန်းကျောင်း	<input type="checkbox"/>	ကျန်းမာရေးဌာန	<input type="checkbox"/>	ဘုန်းကြီးကျောင်း	<input checked="" type="checkbox"/>
မူလတန်းကျောင်း	<input checked="" type="checkbox"/>	ကျန်းမာရေးဌာနခွဲ	<input type="checkbox"/>	ဟိန္ဒူဘုရားကျောင်း	<input type="checkbox"/>
ပုဂံကျောင်း	<input type="checkbox"/>	ဆေးပေးခန်း	<input checked="" type="checkbox"/>	ခရစ်ယာန်ကျောင်း	<input type="checkbox"/>
အခြား	<input type="checkbox"/>	အခြား	<input type="checkbox"/>	ဗလီ	<input type="checkbox"/>
				အခြား	<input type="checkbox"/>
မှတ်ချက်		မှတ်ချက်		မှတ်ချက်	

ကျေးရွာဖွံ့ဖြိုးရေးအစီအစဉ် ၊ လူထုပဟိုပြုစီမံကိန်း

မျိုးကျပ်သူများမှတ်တမ်း (ကျေးရွာတွင်နေထိုင်သော သို့မဟုတ် အခြားရွာမှလာရောက်သောမျိုးကျပ်သူများ)

(၁) စာသင်ကျောင်း		(၂) ကျန်းမာရေး			(၃) လက်မှုပညာရှင်			
	ရွာတွင်နေထိုင်သူ	အခြားရွာမှလာသူ		ရွာတွင်နေထိုင်သူ	အခြားရွာမှလာသူ		ရွာတွင်နေထိုင်သူ	အခြားရွာမှလာသူ
လသန်းပြဆရာ/မ	<input checked="" type="checkbox"/>	<input checked="" type="checkbox"/>	ဆရာပန်	<input type="checkbox"/>	<input type="checkbox"/>	လက်သမား	<input checked="" type="checkbox"/>	<input type="checkbox"/>
ပထက်တန်းပြဆရာ/မ	<input type="checkbox"/>	<input type="checkbox"/>	လက်ထောက်ကျန်းမာရေးမှူး	<input type="checkbox"/>	<input checked="" type="checkbox"/>	ပန်းရံ	<input checked="" type="checkbox"/>	<input type="checkbox"/>
လယ်တန်းပြဆရာ/မ	<input type="checkbox"/>	<input type="checkbox"/>	အမျိုးသမီးကျန်းမာရေးဆရာမ	<input type="checkbox"/>	<input type="checkbox"/>	လျှပ်စစ်ကျွမ်းကျင်ပီးသမား	<input type="checkbox"/>	<input type="checkbox"/>
ကြံ့ဆရာ/မ	<input type="checkbox"/>	<input type="checkbox"/>	သားဖွားဆရာမ	<input type="checkbox"/>	<input type="checkbox"/>	ရေပိုက်သူလ်သူ	<input checked="" type="checkbox"/>	<input type="checkbox"/>
ခြား	<input type="checkbox"/>	<input type="checkbox"/>	ပြည်သူ့ကျန်းမာရေးလုပ်သား	<input checked="" type="checkbox"/>	<input type="checkbox"/>	စက်ပြင်ဆရာ	<input checked="" type="checkbox"/>	<input type="checkbox"/>
မှတ်	မှတ်ချက်			မှတ်ချက်				

(ဃ) ကျေးရွာသို့ ရောက်ရှိနိုင်သည့်လမ်းအခြေအနေ / ကျေးရွာတစ်ရွာသည် ၎င်း၏ကျေးရွာအုပ်စုနှင့် ဆက်သွယ်ထားသောလမ်းအခြေအနေ (အောက်ပါတို့ကိုပိုင်းပါ)

ကျောက်ကြမ်းလမ်း တက္ကရာလမ်း ကွန်ကရစ်လမ်း မော်တော်ဆိုင်ကယ်လမ်း
 ကျောက်ခင်းလမ်း မြေသားလမ်း လူသွားလမ်း အခြား ကုတ်တို

(င) ကျေးရွာဖွံ့ဖြိုးမှုစီမံချက်

ပိုင်းပါ

(၁) လူထုပဟိုပြုစီမံကိန်းမစတင်မှ ကျေးရွာတွင်ကျေးရွာဖွံ့ဖြိုးမှု စီမံချက်ရှိခဲ့ပါသလား? ရှိပါသည် / မရှိပါ / မသိပါ

(၂) မှီခိုပါလျှင် ဤစီမံချက်ကို မည်သည့် မှုနှစ်တွင်ပြင်ဆင်ခဲ့ပါသနည်း? နှစ်----- / မသိပါ

(၃) ဤစီမံချက်ကို မြို့နယ်မှအတည်ပြုခဲ့ပါသလား? ပြုခဲ့ပါသည် / မပြုခဲ့ပါ / မသိပါ

ကျေးရွာဖွံ့ဖြိုးရေးအစီအစဉ် ၊ လူထုပဟိုပြုစီမံကိန်း

ရုံးအတွင်းအခင်း

(၁) ဤကျေးရွာ၏ ဝဟိုမှ ရင်းကျေးရွာအုပ်စု၏ ဝဟိုအထိ ခရီးမိုင်မည်မျှ ကွာဝေးသနည်း? မိုင်--3--/မယ်ပါ

(၂) ဤကျေးရွာမှ ရင်းကျေးရွာအုပ်စု ဝဟိုအထိ သွားလာရာတွင် ကြာမြင့်သည့် အချိန်။

မြောက်သွေ့ ရာသီတွင် ကြာချိန်-- ၇၀ မိနစ် ----- ထော်လာရီ/မော်တော်ဆိုင်ကယ်/မြေလျှင်/လား/မော်တော်ဘုတ်/
အခြား-- ကျေးရွာ -----

မိုးရာသီတွင် ကြာချိန်-- ၁၀၀ မိနစ် ----- ထော်လာရီ/မော်တော်ဆိုင်ကယ်/မြေလျှင်/လား/မော်တော်ဘုတ်/
အခြား-- ကျေးရွာ -----

(ဆ) ပတ်ဝန်းကျင်ဆိုင်ရာ သဘာဝဘေးအန္တရာယ်

ဤကျေးရွာတွင် ရေကြီးခြင်းကဲ့သို့ သဘာဝဘေးအန္တရာယ် ကျရောက်ဖူးခြင်း ရှိပါသလား။

မရှိပါ ရှိပါသည် ရှိလျှင် ဖော်ပြပါ-- အလွယ်တိုင်း ၃၀၉ -----

(ဇ) ကျေးရွာတွင် ဖွဲ့စည်းထားသော အဖွဲ့အစည်းများ

လူထုပဟိုပြုစီမံကိန်းမတိုင်မီ ဤကျေးရွာတွင် ကျေးရွာဖွံ့ဖြိုးရေးအတွက် အစိုးရ(သို့)ရွာသားများကိုယ်တိုင်(သို့) စီမံကိန်းတစ်ခုခုမှ ဖွဲ့စည်းထားသည့် အဖွဲ့အစည်းများ ရှိပါသလား။

- (၁) လူထုပဟိုပြုစီမံကိန်းမတိုင်မီ
- (၂) မြန်မာ့အလင်းစာမဂ္ဂဇင်း

(ဈ) အထွေထွေအုပ်ချုပ်ရေး ဦးစီးဌာန (GAD) မှ မှတ်တမ်းတင်ထားခြင်း

ကျေးရွာသည် အထွေထွေအုပ်ချုပ်ရေး ဦးစီးဌာန (GAD) မှ မှတ်တမ်းတင်ထားမှု ရှိပါသလား။

မရှိပါ ရှိပါသည်

ကျေးရွာခေါင်းစင်ကင် အမည် အောင်စိန်အောင်
လက်မှတ် ၀၈-၇ နေ့စွဲ ၅.၆.၂၀၂၀

လူထုစည်းရုံးရေးမှူး အမည် ဇော်စိုးထွန်း
လက်မှတ် ၇ နေ့စွဲ ၅.၆.၂၀၂၀

ကျေးရွာဖွံ့ဖြိုးရေးအစီအစဉ် ၊ လူထုပဟိုပြုစီမံကိန်း

ဥပဒေရေးရာစာတမ်းအချိန်ဇယား(PC 2)

ပုံစံ - ၀-၂ - စီမံကိန်းစက်ဝန်းအချိန်ဇယား (PC 2)

လမ်းညွှန်ချက်၊ သက်ဆိုင်ရာလူထုစည်းရုံးရေးမှူး၊ လက်ထောက်နည်းပညာမှူးများမှ စီမံကိန်းစက်ဝန်းအဆင့်တစ်ခုစီဖြန့်ဝေပေးပြီး ကျေးရွာနှင့် ကျေးရွာအုပ်စုအတွက် ဤပုံစံကိုဖြည့်သွင်းရမည်။

စည်းရုံးရေးမှူး/လက်ထောက်နည်းပညာရေးမှူးဝန်ထမ်း အမည် - စောအိအိ

နေ့စွဲ ၅.၆.၂၀၂၀ စက်ဝန်းအားအမှတ်ခြိမ်းပါ စက်ဝန်း(၁) စက်ဝန်း(၂) စက်ဝန်း(၃) စက်ဝန်း(၄)

ပြည်နယ်/တိုင်း မန္တလေး မြို့နယ် မြို့မ ကျေးရွာအုပ်စု ကျေးရွာအုပ်စုအမှတ်(၂) ကျေးရွာ မြို့မကျေးရွာ

စီမံကိန်းဆောင်ရွက်မှုအဆင့်များ	နေ့စွဲ		အစည်းအဝေးတွင်တက်ရောက်သူအရေအတွက်						
	စတင်သည့်နေ့	ပြီးဆုံးသည့်နေ့	အမျိုးသား	အမျိုးသမီး	အိမ်ထောင်စု	လူမျိုးစုတက်ရောက်သူ အရေအတွက် နှင့် လူမျိုးစုအမည်	အိမ်ထောင်စုပေါင်း	အိမ်ထောင်စု %	
၁။ ကျေးရွာစီမံကိန်း မိတ်ဆက်အစည်းအဝေး	၅.၆.၂၀၂၀	၅.၆.၂၀၂၀	၃၀	၃၀	၁၆၀	၁၆၀ <u>ကျေးရွာ</u>	၁၆၀	၁၀၀%	
၂။ ကျေးရွာဖွံ့ဖြိုးရေး စီမံချက်ရေးဆွဲခြင်း အစည်းအဝေး	၁၅.၆.၂၀၂၀	၁၅.၆.၂၀၂၀	၃၀	၃၀	၁၆၀	၁၆၀ <u>ကျေးရွာ</u>	၁၆၀	၁၀၀%	
၃။ ကျေးရွာအုပ်စု လုပ်ငန်းဆုံးဖြတ်ချက်ချသည့်အစည်းအဝေး						၁			
၄။ မြို့နယ်အဆင့်စီမံကိန်းရေးဆွဲရေးနှင့် အကောင်အထည်ဖော်ရေးကော်မတီ၏ စီမံကိန်း သုံးသပ်မှုအစည်းအဝေး			လို	မလို	မလို	မလို			

ကျေးရွာဖွံ့ဖြိုးရေးအစီအစဉ် ၊ လူထုပဟိုပြုစီမံကိန်း

၁၀။ ကျေးရွာဖွံ့ဖြိုးရေးဦးစီးဌာနအစီအစဉ် (PC 3)

ပုံစံ - ၈-၃ ကျေးရွာဖွံ့ဖြိုးရေး ဦးစီးဌာနအစီအစဉ် (Form PC 3)

လယ်ယာဖွံ့ဖြိုးရေး အထောက်အကူပြု ကော်မတီသည် လူထုစည်းရုံးရေးမှူးအကူအညီဖြင့် ဤပုံစံကိုဖြည့်စုံအောင် ဖြည့်သွင်းရမည်။		အဆင့်(၃)ကျေးရွာဖွံ့ဖြိုးရေးမှူးချုပ်အစည်းအဝေးပြီးဆုံးသောအခါ ကျေးရွာစီမံကိန်း	
လူထုစည်းရုံးရေးမှူး/ဝန်ထမ်း အမည် <u>သီရိလှိုင်အောင်</u>			
နေ့စွဲ <u>၂၁.၆.၂၀၁၉</u>	စက်ဝန်းအား အမှတ်ခြစ်ပါ (✓) စက်ဝန်း(၁) <input type="checkbox"/> စက်ဝန်း(၂) <input type="checkbox"/> စက်ဝန်း(၃) <input type="checkbox"/> စက်ဝန်း(၄)		
ပြည်နယ်/တိုင်း <u>ကရင်</u>	မြို့နယ် <u>ပျဉ်းဝှဲ</u>	ကျေးရွာအုပ်စု <u>မြို့ကြီးပုဇွန်</u>	ကျေးရွာ <u>ပုဇွန်ပင်</u>

က။ အခက်အခဲအတားအဆီးများအားဆွေးနွေးခြင်း - ယခုလက်ရှိအခြေအနေတွင်ဤကျေးရွာဖွံ့ဖြိုးတိုးတက်ရေးအတွက် အဓိကအခက်အခဲအတားအဆီးများသည် မည်သည်များဖြစ်ပါသနည်း။ (အမျိုးသား/သမီး အနည်းဆုံးအခက်အခဲ ၅ ခုစီဖော်ပြပါ)

အုပ်စုဖွဲ့ဆွေးနွေးမှုများမှ တင်ပြသောအခက်အခဲအတားအဆီးများ	
ရွာယာယီဖွံ့ဖြိုးရေးအဖွဲ့အစည်းအား ဖွဲ့စည်းပေးခြင်း။	<input checked="" type="checkbox"/> ကျား <input type="checkbox"/> ကျား+ မ
မြို့နယ်အတွင်း ဆေးကုရေးဌာနများ ဖွဲ့စည်းပေးခြင်း။	<input checked="" type="checkbox"/> ကျား <input type="checkbox"/> ကျား+ မ
ရပ်ကွက်အတွင်း အားလုံးဆိုင်ရာ ကျန်းမာရေးဌာနများ ဖွဲ့စည်းပေးခြင်း။	<input type="checkbox"/> ကျား <input checked="" type="checkbox"/> ကျား+ မ
ရပ်ကွက်အတွင်း ကျောင်းခြံစည်းရုံးရေးအဖွဲ့များ ဖွဲ့စည်းပေးခြင်း။	<input type="checkbox"/> ကျား <input checked="" type="checkbox"/> ကျား+ မ
ရပ်ကွက်အတွင်း လူမှုဝန်ထမ်းများ ဖွဲ့စည်းပေးခြင်း။	<input type="checkbox"/> ကျား <input checked="" type="checkbox"/> ကျား+ မ

ခ။ မျှော်မှန်းခြင်း- နောင်လာမည့် (၅) နှစ် အတွင်း ကျေးရွာဖွံ့ဖြိုးရေး မျှော်မှန်းချက်များအား တင်ပြပါ။

အုပ်စုဖွဲ့ဆွေးနွေးမှုများမှ တင်ပြသောအခက်အခဲအတားအဆီးများ	
ရပ်ကွက်အတွင်း ရွာပတ်ပန်းစင်ဖွဲ့စည်းခြင်း။	<input checked="" type="checkbox"/> ကျား <input type="checkbox"/> ကျား+ မ
ရပ်ကွက်အတွင်း လူမှုဝန်ထမ်းများ ဖွဲ့စည်းပေးခြင်း။	<input checked="" type="checkbox"/> ကျား <input type="checkbox"/> ကျား+ မ
ရပ်ကွက်အတွင်း အားလုံးဆိုင်ရာ ကျန်းမာရေးဌာနများ ဖွဲ့စည်းပေးခြင်း။	<input type="checkbox"/> ကျား <input checked="" type="checkbox"/> ကျား+ မ
ရပ်ကွက်အတွင်း ကျောင်းခြံစည်းရုံးရေးအဖွဲ့များ ဖွဲ့စည်းပေးခြင်း။	<input type="checkbox"/> ကျား <input checked="" type="checkbox"/> ကျား+ မ
ရပ်ကွက်အတွင်း လူမှုဝန်ထမ်းများ ဖွဲ့စည်းပေးခြင်း။	<input type="checkbox"/> ကျား <input checked="" type="checkbox"/> ကျား+ မ

ကျေးရွာဖွံ့ဖြိုးရေးအစီအစဉ် ၊ လူထုပဟိုပြုစီမံကိန်း

ရပ်ကွက်စာသင်တန်းအတွက် နည်းပါးစွာ ဝင်ငွေ နည်းပါးခြင်း။	<input checked="" type="checkbox"/> ကျား <input type="checkbox"/> မ <input type="checkbox"/> ကျား + မ
ရပ်ကွက်တွင်း ဆေး၊ ပေးဆေးခြင်း၊ နှိပ်စားခြင်း၊ ဆေးဆရာမရှိသဖြင့် ကုသရန် စာအုပ်စာခံရှိခြင်း။	<input checked="" type="checkbox"/> ကျား <input type="checkbox"/> မ <input type="checkbox"/> ကျား + မ
ရပ်ကွက်တွင်း ကျောင်း မျက်နှာကျက်သည် ပျက်ဆီးနေသဖြင့် အလေးပေး စာသင်ကြားရန် စာအုပ်စာခံရှိခြင်း။	<input type="checkbox"/> ကျား <input checked="" type="checkbox"/> မ <input type="checkbox"/> ကျား + မ
ကျောင်း ရှေ့မရှိဘဲ အလေးပေး ဆောင်ရွက်ရန် စာအုပ်စာခံရှိခြင်း။	<input type="checkbox"/> ကျား <input checked="" type="checkbox"/> မ <input type="checkbox"/> ကျား + မ
ကျောင်း ဗဟိုဘက်တွင် အလေးပေး ဆောင်ရွက်ရန် စာအုပ်စာခံရှိခြင်း။	<input type="checkbox"/> ကျား <input checked="" type="checkbox"/> မ <input type="checkbox"/> ကျား + မ
စိုက်ပျိုးရေး နည်းပညာသင်တန်းများ မရှိဘဲ သီးနှံထွက်နှုန်း နည်းခြင်း။	<input type="checkbox"/> ကျား <input checked="" type="checkbox"/> မ <input type="checkbox"/> ကျား + မ

(မ)

စာသင်တန်းအတွက် စာအုပ်စာခံ ရရှိစေရန်။	<input checked="" type="checkbox"/> ကျား <input type="checkbox"/> မ <input type="checkbox"/> ကျား + မ
ရပ်ကွက်တွင်း ဆေး၊ ပေးဆေးခြင်း၊ နှိပ်စားခြင်း၊ ဆေးဆရာမရှိသဖြင့် ကုသရန် စာအုပ်စာခံရှိခြင်း။	<input type="checkbox"/> ကျား <input checked="" type="checkbox"/> မ <input type="checkbox"/> ကျား + မ
ရပ်ကွက်တွင်း ကျောင်း မျက်နှာကျက် ကောင်းမွန်လာစေရန်။	<input type="checkbox"/> ကျား <input checked="" type="checkbox"/> မ <input type="checkbox"/> ကျား + မ
ရပ်ကွက်တွင်းရှိ ကျောင်း ရှေ့မရှိဘဲ အလေးပေး ဆောင်ရွက်ရန် လာစေရန်။	<input type="checkbox"/> ကျား <input checked="" type="checkbox"/> မ <input type="checkbox"/> ကျား + မ
ရပ်ကွက်အတွင်းရှိ ကျောင်း ဗဟိုဘက်ရှိ လာစေရန်။	<input type="checkbox"/> ကျား <input checked="" type="checkbox"/> မ <input type="checkbox"/> ကျား + မ
စိုက်ပျိုးရေး နည်းပညာသင်တန်းများ ရရှိစေရန်။	<input type="checkbox"/> ကျား <input checked="" type="checkbox"/> မ <input type="checkbox"/> ကျား + မ

ကျေးရွာဖွံ့ဖြိုးရေးအစီအစဉ် ၊ လူထုပဟိုပြုစီမံကိန်း

		ပုံနှိပ်ရေး	ကျေးရွာအုပ်စု	ကျေးရွာအုပ်စု	ကျေးရွာအုပ်စု	ကျေးရွာအုပ်စု	ကျေးရွာအုပ်စု
၆	ကျောင်းအိမ်သာနှင့်အနီးသို့ တည်ဆောက်ခြင်း။	မ	ကျေးရွာ	-	-	၅၇၅	၅၇၅
၇	ရုပ်ကွက်တွင်းကျွန်းကျွန်းအရပ်အဝန်းတည်ဆောက်ခြင်း။	က	ကျေးရွာ	-	၅၅၁	-	၅၅၁
၈	ကျောင်းမောက်ရွာကျက်ပြုခြင်း။	မ	ကျေးရွာ	-	-	၅၇၅	၅၇၅
၉	ကျောင်းရေခင်း၊ ဓာတ်မီးတွင်း	မ	ကျေးရွာ	-	-	၅၇၅	၅၇၅

ကျေးရွာဖွံ့ဖြိုးရေးအစီအစဉ် ၊ လူထုပဟိုပြုစီမံကိန်း

၈။ လူထုစီမံကိန်း၏ လာမည့် (၄) နှစ်အတွက် အကျုံးဝင်သော ဦးစားပေး ဖွံ့ဖြိုးတိုးတက်မှု လုပ်ငန်း အစီအစဉ်များအားဖော်ပြပါ။

ဦးစားပေး အဆင့် သတ်မှတ်ချက်	ကျေးရွာအတွက် ဦးစားပေး ဖွံ့ဖြိုးတိုးတက်မှု လုပ်ငန်းစဉ်များ	အဆိုပြုသူ (အမျိုးသားများ/ အမျိုးသမီးများ/ အမျိုးသား+ အမျိုးသမီး)	အခန်းကဏ္ဍ	ခန့်မှန်း ကုန်ကျစရိတ်	အကျိုးခံစားခွင့်ရှိသူခန့်မှန်းခြေအရေအတွက်		
					ကျား	မ	ပေါင်း
၀	ပြင်ပကုန်သွယ်ရေးအတွက် လမ်းဆုံကုန်သွယ်ရေးစင်္ကြံ (၆.၄x၁.၁) က + မ		ကျေးရွာ	၇၆	၅၅၀	၅၅၀	၁၁၀၀
၂	ပြင်ပကုန်သွယ်ရေးအတွက် လမ်းဆုံကုန်သွယ်ရေးစင်္ကြံ (၁.၇x၀.၆) က		လမ်းဆုံ	၁၄၃၉	၅၅၀	-	၅၅၀
၃	ဒီဂရီ ၁ ဇီ. ကြီး သွယ် (၁.၇x၀.၆) က + မ		ကျေးရွာ	၁၄၃၉	၅၅၀	၅၅၀	၁၁၀၀
၄	ကျေးရွာ (ဒီဂရီ ၁ ဇီ. သွယ်) (၁.၇x၀.၆) က + မ		ကျေးရွာ	၁၁၈.၃	၅၅၀	၅၅၀	၁၁၀၀
၅	ကျေးရွာ (ဒီဂရီ ၁ ဇီ. သွယ်) က		ကျေးရွာ		၅၅၀	-	၅၅၀

၉။ လူထုစီမံကိန်း၏ လာမည့် (၄) နှစ်အတွက် အကျုံးဝင်သော ဦးစားပေး ဖွံ့ဖြိုးတိုးတက်မှု လုပ်ငန်း အစီအစဉ်များအားဖော်ပြပါ။

အဆင့်	ကျေးရွာအတွက် ဦးစားပေး ဖွံ့ဖြိုးတိုးတက်မှု လုပ်ငန်းစဉ်များ	အဆိုပြုသူ (အမျိုးသားများ/ အမျိုးသမီးများ/ အမျိုးသား+ အမျိုးသမီး)	အခန်းကဏ္ဍ
၀	ဝပ်ရွာ သစ်တောစိုက်ပျိုးရေး	က	အစားအသွယ်ရေး ဝမ်းကြောင်း
၂	ပွဲကုန်ပေးရန် အစားအသွယ်ရေး	မ	အစားအသွယ်ရေး ဝမ်းကြောင်း
၃			
၄			
၅			

ခေါင်းဆောင်၊ ကျေးရွာစီမံကိန်းအထောက်အကူပြုကော်မတီမှအတည်ပြုသည်။

အမည် ----- ဦးအိမ်စိုင်း ----- လက်မှတ် ----- စိုး ----- ခန့်မှန်း ၂၀၁၇. ၂၀၁၉

ကျေးရွာဖွံ့ဖြိုးရေးအစီအစဉ် ၊ လူထုပဟိုပြုစီမံကိန်း

ပုံစံ - ၈-၃ ကျေးရွာဖွံ့ဖြိုးရေး ဦးစားပေးအစီအစဉ် (Form PC 3)

လမ်းညွှန်မှတ်တမ်း	အဆင့်(၃)ကျေးရွာဖွံ့ဖြိုးရေးမှန်းချက်အစည်းအဝေးပြီးဆုံးသောအခါ	ကျေးရွာစီမံကိန်း
အထောက်အကူပြု ကော်မတီသည် လူထုစည်းရုံးရေးမှူးအကူအညီဖြင့် ဤပုံစံကိုပြည့်စုံအောင် ဖြည့်သွင်းရမည်။		
လူထုစည်းရုံးရေးမှူး/ဝန်ထမ်း အမည် <u>ကျော်စွာ</u>		
နေ့စွဲ <u>၂၀၂၁.၀၇.၀၇</u>	စက်ဝန်းအား အမှတ်ဖြစ်ပါ (V) <input type="checkbox"/> စက်ဝန်း(၁) <input type="checkbox"/> စက်ဝန်း(၂) <input type="checkbox"/> စက်ဝန်း(၃) <input type="checkbox"/> စက်ဝန်း(၄) <input type="checkbox"/>	
ပြည်နယ်/တိုင်း <u>ကရင်</u>	မြို့နယ် <u>ကျွန်းဘွဲ့</u>	ကျေးရွာအုပ်စု <u>ကျွန်းဘွဲ့(ပုဂံကျေးရွာအုပ်စု)</u>
		ကျေးရွာ <u>ပုဂံကျေးရွာ</u>

က။ အခက်အခဲအတားအဆီးများအားဆွေးနွေးခြင်း -

ယခုလက်ရှိအခြေအနေတွင်ဤကျေးရွာဖွံ့ဖြိုးတိုးတက်ရေးအတွက်အဓိကအခက်အခဲအတားအဆီးများသည် မည်သည်များဖြစ်ပါသနည်း။ (အမျိုးသား/သမီး အနည်းဆုံးအခက်အခဲ ၅ ခုစီဖော်ပြပါ)

အုပ်စုဖွဲ့ဆွေးနွေးမှုများမှ တင်ပြသောအခက်အခဲအတားအဆီးများ	
ရွာပတ်လမ်းမရှိဘဲ သွားလာရအခက်ခဲနေခြင်း။	<input type="checkbox"/> ကျား <input type="checkbox"/> မ <input type="checkbox"/> ကျား+မ
ကျေးရွာအုပ်စုအတွင်းရှိ ရေအခက်အခဲများ၊ အထွတ်အမြတ်မရှိခြင်း	<input type="checkbox"/> ကျား <input type="checkbox"/> မ <input type="checkbox"/> ကျား+မ
ကျေးရွာအုပ်စုအတွင်းရှိ မြေဧရိယာများအတွက် မြေယာအကျိုးအမြတ် မရှိခြင်း	<input type="checkbox"/> ကျား <input type="checkbox"/> မ <input type="checkbox"/> ကျား+မ
ရွာပတ်လမ်းမရှိဘဲ သွားလာရအခက်ခဲနေခြင်း	<input type="checkbox"/> ကျား <input type="checkbox"/> မ <input type="checkbox"/> ကျား+မ
ကျေးရွာအုပ်စုအတွက် မျက်စိနှိုးမြှားကမ်းများ မရှိဘဲ ရေအခက်အခဲများရှိခြင်း	<input type="checkbox"/> ကျား <input type="checkbox"/> မ <input type="checkbox"/> ကျား+မ
ကျေးရွာအုပ်စုအတွက် မျက်စိနှိုးမြှားကမ်းများ မရှိဘဲ ရေအခက်အခဲများရှိခြင်း	<input type="checkbox"/> ကျား <input type="checkbox"/> မ <input type="checkbox"/> ကျား+မ

ခ။ မျှော်မှန်းခြင်း- နောင်လာမည့် (၅) နှစ် အတွင်း ကျေးရွာဖွံ့ဖြိုးရေး မျှော်မှန်းလျာထားချက်များအား တင်ပြပါ။

အုပ်စုဖွဲ့ဆွေးနွေးမှုများမှ တင်ပြသောအခက်အခဲအတားအဆီးများ	
ရွာပတ်လမ်းမရှိဘဲ သွားလာရအခက်ခဲနေခြင်း။	<input type="checkbox"/> ကျား <input type="checkbox"/> မ <input type="checkbox"/> ကျား+မ
ကျေးရွာအုပ်စုအတွင်းရှိ ရေအခက်အခဲများ၊ အထွတ်အမြတ်မရှိခြင်း	<input type="checkbox"/> ကျား <input type="checkbox"/> မ <input type="checkbox"/> ကျား+မ
ကျေးရွာအုပ်စုအတွင်းရှိ မြေဧရိယာများအတွက် မြေယာအကျိုးအမြတ် မရှိခြင်း	<input type="checkbox"/> ကျား <input type="checkbox"/> မ <input type="checkbox"/> ကျား+မ
ရွာပတ်လမ်းမရှိဘဲ သွားလာရအခက်ခဲနေခြင်း	<input type="checkbox"/> ကျား <input type="checkbox"/> မ <input type="checkbox"/> ကျား+မ
ကျေးရွာအုပ်စုအတွက် မျက်စိနှိုးမြှားကမ်းများ မရှိဘဲ ရေအခက်အခဲများရှိခြင်း	<input type="checkbox"/> ကျား <input type="checkbox"/> မ <input type="checkbox"/> ကျား+မ
ကျေးရွာအုပ်စုအတွက် မျက်စိနှိုးမြှားကမ်းများ မရှိဘဲ ရေအခက်အခဲများရှိခြင်း	<input type="checkbox"/> ကျား <input type="checkbox"/> မ <input type="checkbox"/> ကျား+မ

ကျေးရွာဖွံ့ဖြိုးရေးအစီအစဉ် ၊ လူထုပဟိုပြုစီမံကိန်း

၈။ လူထုစီမံကိန်း၏ လာမည့် (၄) နှစ်အတွက် အကျုံးမဝင်သော ဦးစားပေး ဖွံ့ဖြိုးတိုးတက်မှု လုပ်ငန်း အစီအစဉ်များအားဖော်ပြပါ။

ဦးစားပေး အဆင့် သတ်မှတ်ချက်	ကျေးရွာအတွက် ဦးစားပေး ဖွံ့ဖြိုးတိုးတက်မှု လုပ်ငန်းစဉ်များ	အဆိုပြုသူ (အမျိုးသားများ/ အမျိုးသမီးများ/ အမျိုးသား+အမျိုးသမီး)	အခန်းကဏ္ဍ	ခန့်မှန်း ကုန်ကျစရိတ်	အကျိုးခံစားခွင့်ရှိသူ ခန့်မှန်းခြေ အရေအတွက်		
					ကျား	မ	ပေါင်း
၁	ရွာပတ်ပစ်လွှဲလျက်လမ်းခင်းခြင်း	၇+၈	လမ်းပန်းဆက်သွယ်ရေး	143,200,000	150	161	311
၂	မီးကြိုမီးတိုလွှဲယူရေးခြင်း	၈+၈	မီးလင်းရေး	143,200,000	150	161	311
၃	ကျွန်းဆွတ်တံတိုင်းကာပြခြင်း	၈+၈	ပညာရေး	11,830,000	150	161	311
၄	ကျွန်းဆွတ်တံတိုင်းတံတိုင်းခြင်း	၈	ကျွန်းဆွတ်တံတိုင်း		150	161	311
၅	ကျွန်းဆွတ်တံတိုင်းခြင်း	၈	ပညာရေး		150	161	311
၆	ကျွန်းဆွတ်တံတိုင်းတံတိုင်းခြင်း	၇+၈	ပညာရေး		150	161	311

၉။ လူထုစီမံကိန်း၏ လာမည့် (၄) နှစ်အတွက် အကျုံးမဝင်သော ဦးစားပေး ဖွံ့ဖြိုးတိုးတက်မှု လုပ်ငန်း အစီအစဉ်များအားဖော်ပြပါ။

အဆင့်	ကျေးရွာအတွက် ဦးစားပေး ဖွံ့ဖြိုးတိုးတက်မှု လုပ်ငန်းစဉ်များ	အဆိုပြုသူ (အမျိုးသားများ/ အမျိုးသမီးများ/ အမျိုးသား+အမျိုးသမီး)	အခန်းကဏ္ဍ
၁	ပတ်ပစ်လွှဲယူရေး	၈	အထက်ပညာရေး
၂	ပတ်ပစ်လွှဲယူရေး	၈+၈	အထက်ပညာရေး
၃			
၄			
၅			

ခေါင်းဆောင်၊ ကျေးရွာစီမံကိန်းအထောက်အကူပြုကော်မတီမှအတည်ပြုသည်။

အမည် ခင်မောင်အောင် လက်မှတ် ခင်မောင်အောင် နေ့စွဲ ၁၅.၆.၂၀၂၀

ကျေးရွာဖွံ့ဖြိုးရေးအစီအစဉ် ၊ လူထုပဟိုပြုစီမံကိန်း

၁၁။ အစည်းဝေးမှတ်တမ်းများ

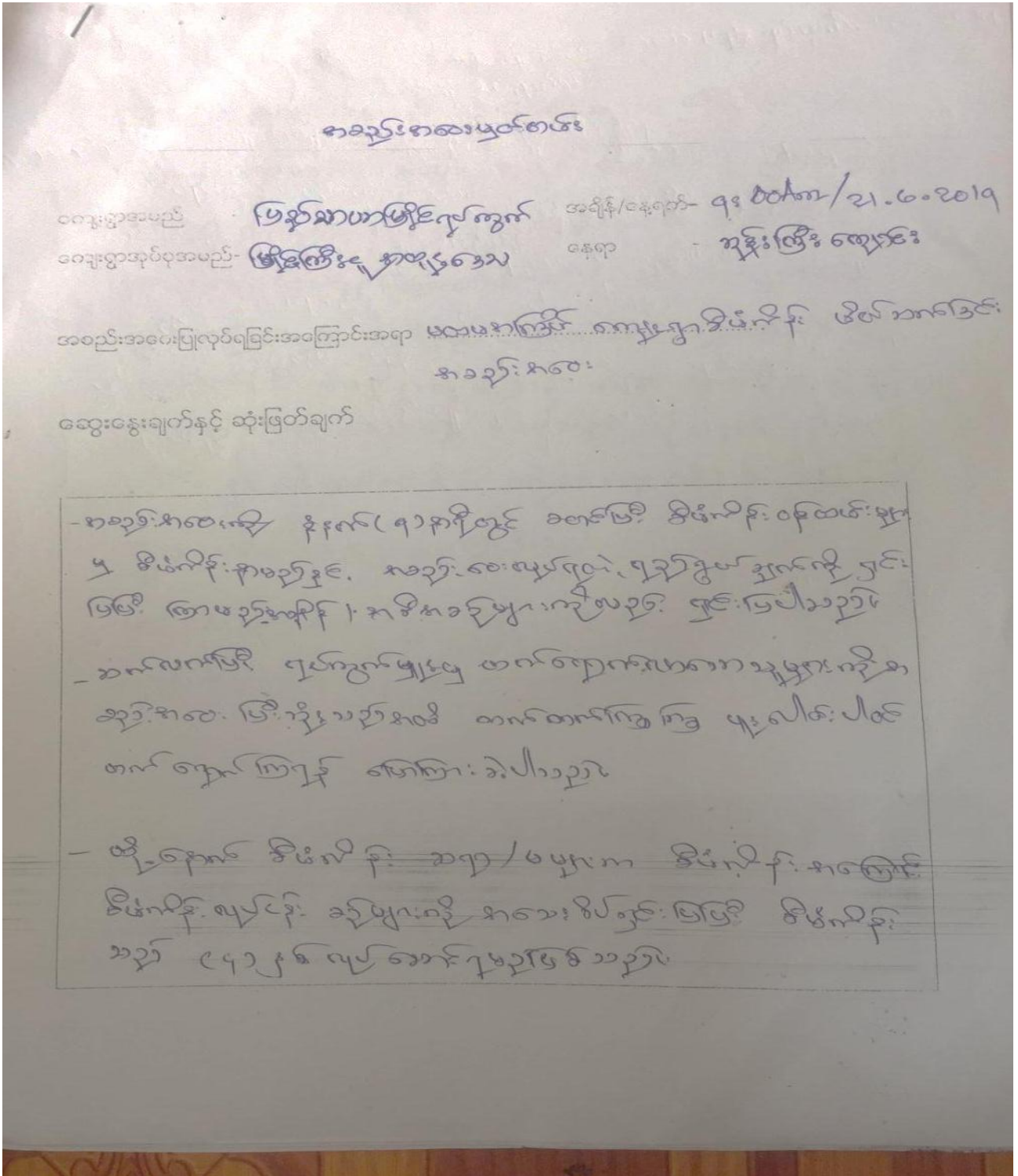

ကျေးရွာဖွံ့ဖြိုးရေးအစီအစဉ် ၊ လူထုပဟိုပြုစီမံကိန်း

- ထို့နောက် အဖွဲ့နှစ်ဖွဲ့က ဆွေးနွေးပြီး ရရှိလာသောလုပ်ငန်းများကို တစ်ဖွဲ့တည်း ဖြန့်ဖြူးဖြန့်လှည့်ခဲ့ရာ နိုင်ခဲ့ပါသည်။ ဆွေးနွေးခဲ့သော စီမံကိန်း လုပ်ငန်းစဉ်များမှာ စုစုပေါင်း (၉) ချက် ရှိပါသည်။ ထို (၉) ချက်တွင် ပထမနှစ် ခုတွင် လုပ်ဆောင်ရန် ၅ တွင် လွန်ကန်လမ်းကို ရှာဖွေ၊ သားအားပျိုး တညှိတညှိ တည်းသဘောတူရေး ချုပ်ဆို ဖြစ်ကြပါသည်။

- ထို့နောက် ကျေးရွာစီမံကိန်း လုပ်ငန်းများကို ခိုးဆောင်လုပ်ကိုင် ရန် ခုတွင် စီမံကိန်းအထောက်အကူပြု ကော်မတီ (၁၃) ဦးကို တက်ရောက်လာ ခဲ့သည့် အများသဘောတူတညှိ တညှိ တင်မြောက်ကြပါသည်။ ထိုကော်မတီ (၁၃) ဦးထဲတွင် စီမံကိန်းကော်မတီ ဥက္ကဋ္ဌအဖြစ် **ဒေါ်အေးအေး** ဦးဆောင်ပြီး **ဒေါ်အေးအေး** ဦးဆောင်ပြီး တို့က လုပ်ဆောင်မည်ဖြစ်သည်။ ဒုတိယအကြိမ် အစည်းအဝေးတွင် ကျား (၃၆) ဦး၊ မ (၄၈) ဦး စုစုပေါင်း (၈၄) ဦး တက်ရောက်ခဲ့ပါသည်။

မှတ်တမ်းပြုသူ - အမည် - **ဒေါ်အေးအေး** ဦး လက်မှတ် - *[Signature]* နေ့ရက် - ၂၁.၆.၂၀၁၉
အတည်ပြုသူ - အမည် - **ဒေါ်အေးအေး** ဦး လက်မှတ် - *[Signature]* နေ့ရက် - ၂၁.၆.၂၀၁၉

၁၂။ ကဏ္ဍအလိုက်ဦးစားပေးဖွံ့ဖြိုးရေးလုပ်ငန်းစဉ်များ

ကဏ္ဍအလိုက်ဦးစားပေးလုပ်ငန်းချုပ်စယား

ကျေးရွာအုပ်စုအမည်- မြိုင်ကြီးပုဏ္ဏားရွာ

ကျေးရွာအမည်- မြိုင်ကြီးပုဏ္ဏား

ကဏ္ဍ	ဦးစားပေး အဆင့်	လုပ်ငန်းအမျိုးအစား	အဆိုပြုသူ			ခုနှစ်	ထောက်ပံ့သည့် အဖွဲ့အစည်း (သို့) ဌာန	မှတ်ချက်
			ကျား	မ	ကျား+မ			
အခြေခံအဆောက်အအုံ (လမ်း၊ တံတား၊ ရေရရှိရေး၊ စီးလင်းရေး၊)	စဉ်							
	၁	ရွာထဲကွဲလမ်း			✓	၂၀၂၁	အစဉ်အဆက်	
	၂	မီးကြွေးမီးတိုင်			✓	၂၀၂၁	အစဉ်အဆက်	
	၃	ကျေးရွာအုပ်စုရေ			✓	၂၀၂၁	အစဉ်အဆက်	
	၄	ကျေးရွာအုပ်စုရေ	✓			၂၀၂၁	အစဉ်အဆက်	
	၅	ကျေးရွာအုပ်စုရေ	✓			၂၀၂၁	အစဉ်အဆက်	
	၆	ကျေးရွာအုပ်စုရေ			✓	၂၀၂၂	အစဉ်အဆက်	
လူမှုရေး၊ စီးပွားရေး၊ ကျန်းမာရေးနှင့် ဆိုင်သော လိုအပ်ချက်အဆောင်	၁	ဝတ်ယူပုံစံပြောင်း	✓			၂၀၂၂	၅၀၀	
	၂	စိတ်ပျက်စီးမှုကုသရေး			✓	၂၀၂၂	၅၀၀	
သက်ဝမ်းကျောင်း၊ ကဏ္ဍ ကျန်းမာရေးနှင့် ဆိုင်သော								
အခြားကဏ္ဍ (ဌာနဆိုင်ရာများလွှဲပြောင်းနိုင်ခြင်းနှင့် အကောင်အထည်ဖော်ဆောင်ရွက်ပေး နိုင်ခြင်းမရှိသောလုပ်ငန်း)								

ကျေးရွာဖွံ့ဖြိုးရေးအစီအစဉ် ၊ လူထုပဟိုပြုစီမံကိန်း