

ပြည်ထောင်စုသမ္မတမြန်မာနိုင်ငံတော်အစိုးရ
စိုက်ပျိုးရေး၊ မွေးမြူရေးနှင့် ဆည်မြောင်းဝန်ကြီးဌာန
(ကျေးလက်ဒေသဖွံ့ဖြိုးတိုးတက်ရေးဦးစီးဌာန)

လူထုဗဟိုပြုစီမံကိန်း

National Community Driven Development Project
(NCDDP)

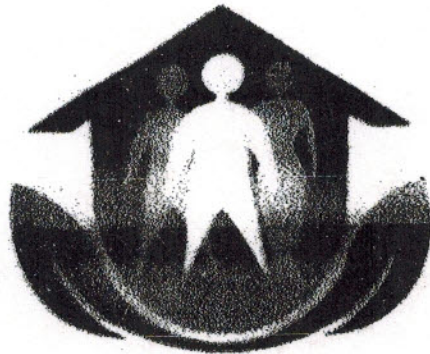

ကျေးရွာဖွံ့ဖြိုးရေးအစီအစဉ်

Village Development Plan (VDP)

(ကြာအင်းဆိပ်ကြီး)မြို့နယ်

၂၀၁၇

(မိတ်ဒုံ)ဆပ်ပု(ယူရှေ)ကျေးရွာ

မာတိကာ

၁။ နိဒါန်း

၂။ ကျေးဇူးပြုပေးခြင်း (တည်နေရာ)

၃။ အုပ်စုတွင်ပါဝင်သော ကျေးဇူးပြုပေးမှုများ

၄။ ကျေးဇူးပြုပေးခြင်းအချက်အလက်များ (ကျေးဇူးပြုပေးသည့်ကြောင်း)

၅။ လူထုပူးပေါင်းပါဝင်သော လှူဒါန်းစနစ်ခြင်းနှင့် ဆက်သွယ်ခြင်းလုပ်ငန်းစဉ် (PSA/PRA) အတွက် ရည်ရွယ်ချက်

၆။ ကျေးဇူးပြုပေးခြင်းအစီအစဉ်အတွက် အသုံးပြုခဲ့သော PRA tools များနှင့် တစ်ခုချင်းစီအတွက် သုံးသပ်ချက်များ (အသုံးပြုခဲ့သော PRA tools တစ်ခုချင်းစီ၏ အမည်များ ဝေဖန်ခြင်း)

၇။ ကော်မတီဝင်များ ရွေးချယ်ခြင်းနှင့် ကျေးဇူးပြုပေးခြင်းအစီအစဉ်ဆောင်ရွက်မှုမှတ်တမ်း ခြောက်ပုံများ

(၂-ခုပုံ ထက်မများရ)

၈။ ကျေးဇူးပြုပေးခြင်းအချက်အလက် (ပုံစံ-၁)

၉။ စီမံကိန်းစက်ဝန်းအချိန်ဇယား (ပုံစံ-၂)

၁၀။ ကျေးဇူးပြုပေးခြင်းစာပေးအစီအစဉ် (ပုံစံ-၃)

၁၁။ အစည်းအဝေးမှတ်တမ်းများ

၁၂။ ကဏ္ဍအလိုက် စီမံကိန်းစာပေးအစီအစဉ်များ

ကြာအင်းဆိပ်ကြီးမြို့နယ်မြေပုံ



- ရည်ညွှန်းချက်**
- နိုင်ငံတော်နယ်နိမိတ်
 - မြို့နယ်နယ်နိမိတ်
 - - - - - မြို့နယ်ခွဲနယ်နိမိတ်
 - မြို့
 - ကျေးရွာအုပ်စု
 - ကျေးရွာ
 - တာလမ်း
 - ===== မီးရထားလမ်း
 - ▣ သတ္တုတွင်း
 - ✕ တံတား
 - ▲ ဇေတီ

မိဘိုးအုပ်စု တွင် ပါဝင်သောကျေးဇူးတူ များစာရင်း

၁။ မိဘိုး

၂။ ယုရှေ

၃။ စက်တေးဦး

၄။ ငြိတ်တောင်ဦး

၅။ ရေကင်းအထက်

၆။ ရေကင်းယု

၇။ ကျားမဦး

၈။ ကျေးဇူးအခြေခံအချက်အလက်များ

ယုရှေကျေးဇူးတူ ယဦးစွာ အကျဉ်း

ကျေးဇူးတူအဖွဲ့က နှိုက်ခွံ ဖြို နှစ် ယုရှေကျေးဇူးတူအဖွဲ့က နှိုက်ခွံ ဖြို နှစ်

ကျေးဇူးတူအဖွဲ့က ၂၀၀၀ နှစ်တွင် ကျေးဇူးတူအဖွဲ့က ၂၀၀၀ နှစ်တွင် ကျေးဇူးတူအဖွဲ့က ၂၀၀၀ နှစ်တွင်

ကျေးဇူးတူအဖွဲ့က ၂၀၀၀ နှစ်တွင် ကျေးဇူးတူအဖွဲ့က ၂၀၀၀ နှစ်တွင် ကျေးဇူးတူအဖွဲ့က ၂၀၀၀ နှစ်တွင်

ကျေးဇူးတူအဖွဲ့က ၂၀၀၀ နှစ်တွင် ကျေးဇူးတူအဖွဲ့က ၂၀၀၀ နှစ်တွင် ကျေးဇူးတူအဖွဲ့က ၂၀၀၀ နှစ်တွင်

ကျေးဇူးတူအဖွဲ့က ၂၀၀၀ နှစ်တွင် ကျေးဇူးတူအဖွဲ့က ၂၀၀၀ နှစ်တွင် ကျေးဇူးတူအဖွဲ့က ၂၀၀၀ နှစ်တွင်

ကျေးဇူးတူအဖွဲ့က ၂၀၀၀ နှစ်တွင် ကျေးဇူးတူအဖွဲ့က ၂၀၀၀ နှစ်တွင် ကျေးဇူးတူအဖွဲ့က ၂၀၀၀ နှစ်တွင်

ကျေးဇူးတူအဖွဲ့က ၂၀၀၀ နှစ်တွင် ကျေးဇူးတူအဖွဲ့က ၂၀၀၀ နှစ်တွင် ကျေးဇူးတူအဖွဲ့က ၂၀၀၀ နှစ်တွင်

ကျေးဇူးတူအဖွဲ့က ၂၀၀၀ နှစ်တွင် ကျေးဇူးတူအဖွဲ့က ၂၀၀၀ နှစ်တွင် ကျေးဇူးတူအဖွဲ့က ၂၀၀၀ နှစ်တွင်

ကျေးဇူးတူအဖွဲ့က ၂၀၀၀ နှစ်တွင် ကျေးဇူးတူအဖွဲ့က ၂၀၀၀ နှစ်တွင် ကျေးဇူးတူအဖွဲ့က ၂၀၀၀ နှစ်တွင်

ကျေးဇူးတူအဖွဲ့က ၂၀၀၀ နှစ်တွင် ကျေးဇူးတူအဖွဲ့က ၂၀၀၀ နှစ်တွင် ကျေးဇူးတူအဖွဲ့က ၂၀၀၀ နှစ်တွင်

ကုမ္ပဏီ ပူးပေါင်း ပါဝင် ဆင်းစစ်ခြင်း (PRATI) အကျဉ်း

စဉ်	အရာကြောင်းရာ	ရက်စွဲ	ပို့တက်အုပ်စု	ကက်ဂရက်ဘူ			အင်္ဂါကဆွေးနွေးချက်
				ဒ	စ	ပ	
၁။	ကျေးဇူးပြုခြင်း	၂၀၁၈.၁၂.၁၇	ပြေလည်၊ အလတ်အလတ်၊ နှစ်ပေါင်းအုပ်စု	၁၉	၃၅	၅၆	ကျေးဇူးအတွက် ဤကုမ္ပဏီ၊ အင်္ဂါကဆွေးနွေးချက်၊ အလတ်အလတ်၊ ဤအခြေအနေ
၂။	ကုမ္ပဏီအဖွဲ့ဝင်များ	၂၀၁၈.၁၂.၁၇	ပြေလည်၊ အလတ်အလတ်၊ နှစ်ပေါင်းအုပ်စု	၁၉	၃၅	၅၆	ကျေးဇူးအတွက် ဤကုမ္ပဏီ၊ အဖွဲ့ဝင်များ၊ အခြေအနေ
၃။	ရက်စွဲပြုခြင်း	၂၀၁၈.၁၂.၁၇	ပြေလည်၊ အလတ်အလတ်၊ နှစ်ပေါင်းအုပ်စု	၁၉	၃၅	၅၆	ကျေးဇူးအတွက် ဤကုမ္ပဏီ၊ ရက်စွဲပြုခြင်း၊ အခြေအနေ
၄။	အဖွဲ့အစည်း	၂၀၁၈.၁၂.၁၇	ပြေလည်၊ အလတ်အလတ်၊ နှစ်ပေါင်းအုပ်စု	၁၉	၃၅	၅၆	ကျေးဇူးအတွက် ဤကုမ္ပဏီ၊ အဖွဲ့အစည်း၊ အခြေအနေ
၅။	ကျေးဇူးပြုခြင်း	၂၀၁၈.၁၂.၁၇	ပြေလည်၊ အလတ်အလတ်၊ နှစ်ပေါင်းအုပ်စု	၁၉	၃၅	၅၆	ကျေးဇူးအတွက် ဤကုမ္ပဏီ၊ ကျေးဇူးပြုခြင်း၊ အခြေအနေ
၆။	အဖွဲ့အစည်း	၂၀၁၈.၁၂.၁၇	ပြေလည်၊ အလတ်အလတ်၊ နှစ်ပေါင်းအုပ်စု	၁၉	၃၅	၅၆	ကျေးဇူးအတွက် ဤကုမ္ပဏီ၊ အဖွဲ့အစည်း၊ အခြေအနေ
၇။	ပြေလည်ခြင်း	၂၀၁၈.၁၂.၁၇	ပြေလည်၊ အလတ်အလတ်၊ နှစ်ပေါင်းအုပ်စု	၁၉	၃၅	၅၆	အလတ်အလတ်၊ အခြေအနေ
၈။	ကျေးဇူးပြုခြင်း	၂၀၁၈.၁၂.၁၇	ပြေလည်၊ အလတ်အလတ်၊ နှစ်ပေါင်းအုပ်စု	၁၉	၃၅	၅၆	ကျေးဇူးအတွက် ဤကုမ္ပဏီ၊ ကျေးဇူးပြုခြင်း၊ အခြေအနေ

ပုဂံရွေးရွာ အခြေမြေပုံ

၁၅.၇.၉၂

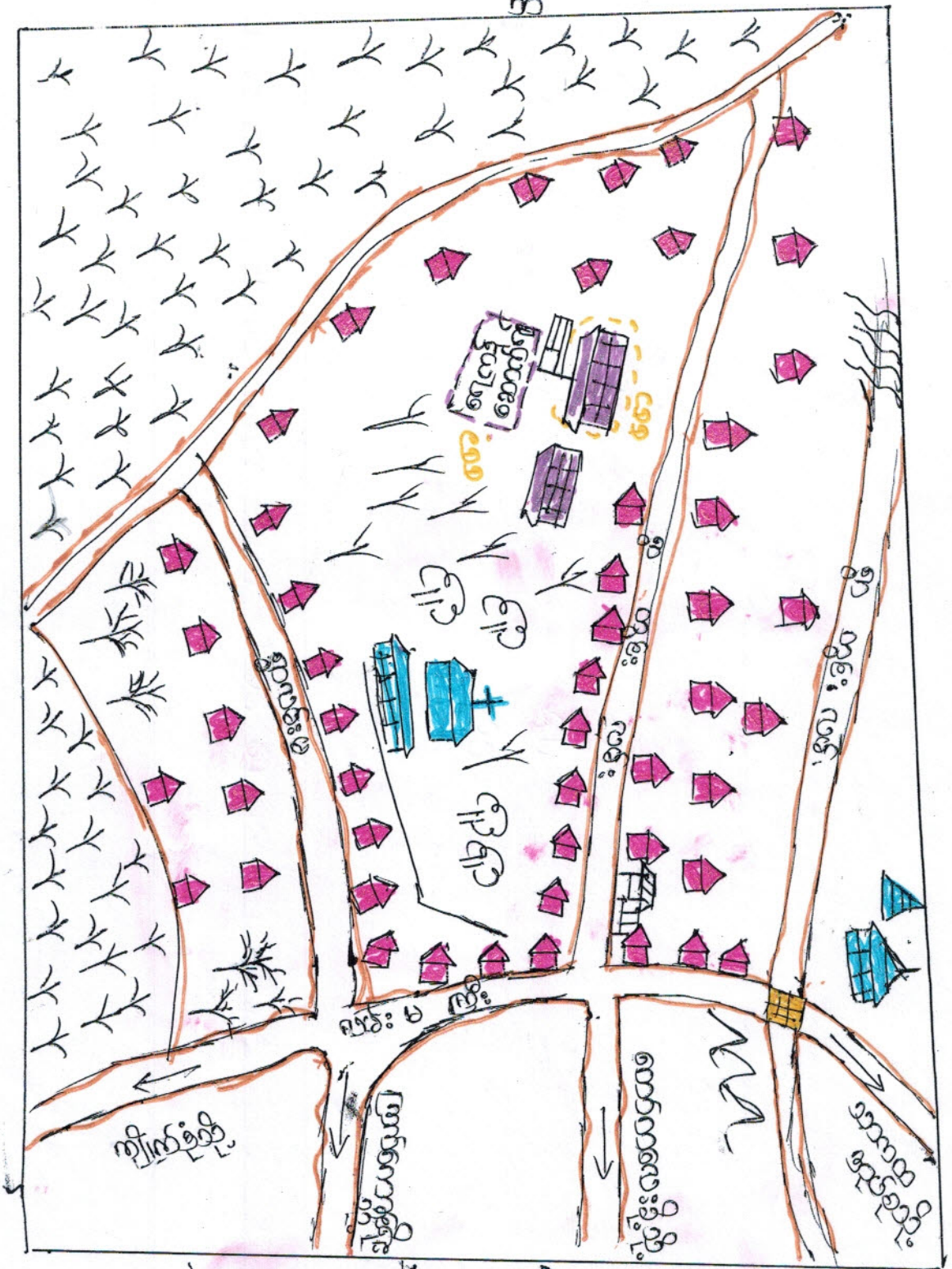

- အညွှန်း:
- ဂူ = ရေတံခွန်
 - Y = ခပ်လမ်း
 - ပုံ = ရေကန်
 - ဂါ = ရေစိုက်ရေး
 - ပုံ = စားပွဲ၊ စာမေးပွဲ
 - ပုံ = တွင်း၊ တွင်း
 - ပုံ = ချေး၊ ချေး
 - ပုံ = မြေအခြေ
 - == = လမ်းဖွဲ့
 - W = တောင်ဖက်
 - V = ချောင်း

စွမ်းအင်ချက်နှင့်ရလဒ်များ

ကုမ္ပဏီပွားရေး ခံနိုင်ရည်မရှိပါ။ စီးပွားရေးအားလုံးမှာ အားလုံးပင် ဖြစ်ပြီး ကိုယ်ပိုင်ပွားရေးသည် ပုဂံကျေးဇူး
ရွာတွင် ချစ်မြတ်နိုးထားပါသည်။

လမ်းပန်းဆက်သွယ်ရေး။ ရွာတွင် လမ်းများသည် မြေအောက် လမ်းဖြစ်ပြီး အ
မြင့်မားမရှိပါ။ မိုးရာသီတွင် သွားလာရေးခက်ခဲလှပါသည်။ ကျေးရွာသို့ သွား
ရာ လမ်းမှာ ကျောက်ကြမ်း၊ လမ်းဖြစ်ပြီး မိုးရာသီတွင် သွားလာရေးခက်ခဲ
ပါသည်။

ကျန်းမာရေး။ ဒုတိယကမ္ဘာစစ်အပြီး အနီးအနားအား ဆိုင်ရာသီအောင်အောင်
ဆေးများဖြင့် ထပ်မံပြီး မသက်သာပါက ပျောက်ဆုံးသွားသော ကျောက်ခဲများနှင့်
သို့ သွားကြပါသည်။ ကလေးမွေးဖွားရန်အတွက် အရပ်ရပ်တစ်ခုစီနှင့်
မွေးပြီး မွေးဖွဲ့ရန်ပါက တော်လှန်ပြီးဝင်ပြီး ကျောက်ခဲသို့ သွားကြပါသည်။

ဘေးအန္တရာယ်နှင့် အန္တရာယ်။ ကျေးရွာအတွင်း၌ ရေပိုက်နှင့် အသုံးပြုပြီး
ရေလုံလောက်မှု မရှိပါ။ ရေလုံလောက်မှုရှိအောင် ဘုံအောင်အောင်ဖြင့် ရေလုံအောင်
ဖြစ်ပါသည်။ ကျေးရွာလူထုအနေဖြင့် လူထုအားဖြင့် နှစ်စဉ်
ပြုပြီး လုပ်ဆောင်သွားပါသည်။ ရွာအတွင်းတွင် တောင်အနည်းငယ် ထပ်ထပ်
ပြီး တွင်းဖွဲ့ပြီး ကျောင်းရှိပြီး ကျေးရွာ အများမှာ ရေတံခွန် ဖြစ်ပါသည်။ သို့သော်
ကို မြေပုံ ဖြစ်ကြည့်ခြင်း အားဖြင့် ကျေးရွာ၏ လိုအပ်ချက်ကို သိရှိနိုင်ပါ
ပါသည်။

၅၅၅ ရခိုင် အစာစားသောက်ဖွတ်ခြင်း

၁၂ . ၁၅ . ၁၇

အုပ်စု	အစားအသောက်	အိမ်ထောင်စဉ်းစာ
စားသောက်အုပ်စု	တိုက်အိမ်၊ သစ်အိမ်၊ ပြင်ဆင်အိမ် ကား၊ ထောင်လှေ၊ ဆိုင်ကယ် လယ် ၄ ဇက၊ ဆင်	၂၀
အလယ်အလတ်အုပ်စု	အိမ်၊ ဆိုင်ကယ်၊ လယ်၊ အလယ် အကျင့်စွဲ	၅၈
ခွမ်းပါးအုပ်စု	တံအိမ်၊ ဝါးအိမ်၊ ဖက်ဆိုး၊ လယ် လှယ် လက်စား	၃၀
	စုစုပေါင်း	၁၀၈

ကျေးရွာ၏ လူမှုစီးပွားရေးအစားအသောက်ဖွတ်ခြင်း

ကျေးရွာ၏ လူမှုစီးပွားရေးအစားအသောက်ဖွတ်ခြင်း၏အားဖြင့် ပုလဲ၊ ကျေးရွာတွင်
ဖြောင့်တော်အုပ်စု၊ အလယ်အလတ်အုပ်စု၊ ခွမ်းပါးအုပ်စု ဟူ၍ ဖြစ်ပေါ်လာသည်။

ကျေးရွာ၏ ပိုမိုဆိုင်ရာနှင့် အစားအသောက်ကိုလည်း သိရှိနိုင်ပါသည်။ ထိုကျေး
ရွာရှိ ကျေးရွာသူ ကျေးရွာသားများ အိမ်စီးပွားရေးအဖွဲ့အစည်းကိုလည်း
သုံးသပ်နိုင်ပါသည်။

၁၆၅၅ အဖွဲ့အစည်း၊ အလယ်အကျင့်အဖွဲ့အစည်း အဖွဲ့က အစားအသောက်အစားအသောက်
များကိုလည်း သိရှိနိုင်ပါသည်။

ရာသီခွင်အချိန်ပြဇယား

အပ	အကြောင်းအရာ	တနင်္ဂနွေ	တနင်္လာ	အင်္ဂါ	ဗုဒ္ဓဟူး	သောကြာ	စနေ	စင်္ကြာ	နဂါး	အင်္ဂါ	ဗုဒ္ဓဟူး	သောကြာ
၁	ငှက်ဗျားဖြစ်ချိန်	-	-	✓	✓	✓	✓	-	-	-	-	-
၂	အလုပ်လုပ်ချိန်	-	✓	✓	✓	✓	✓	✓	✓	✓	✓	✓
၃	စင်္ကြာချိန်	✓	-	-	-	✓	-	✓	✓	✓	✓	✓
၄	အားလပ်ချိန်	✓	✓	-	-	✓	-	-	✓	✓	✓	✓
၅	ဝမ်းပျက်ဝမ်းလျော့ချိန်	✓	-	-	-	-	-	-	-	-	✓	✓
၆	တောင်ယာခုတ်ချိန်	✓	-	-	-	-	-	-	-	✓	✓	✓
၇	စပါးခိုက်ချိန်	✓	✓	✓	✓	-	-	-	-	-	-	-

ငှက်ဗျားဖြစ်ချိန် ၊ ဝါခေါင်လကတွင် ငှက်ဗျား အဖြစ်များ ဆုံး လဖြစ်သည်။ ဝါဆိုလမှာက အစောင့်အတောင့်ရှိပါသည်။

အလုပ်လုပ်ချိန် ၊ ဝါဆို ၊ ဝါခေါင် ၊ တော်သလင်း ၊ သီတင်းကျွတ် ၊ တန့်ဆောင်မင်း ၊ ဒုတော် ၊ ဖြာဆို ၊ တပို့တွဲ ၊ လကတွင် အလုပ်များ ရော လဖြစ် ဖာဖြင့် အခြားလကတွင် အလုပ်လုပ်ချိန် အားလပ် ခြံပါသေး သည်။

စင်္ကြာချိန် ၊ စင်္ကြာစင်သောလကတွင် ကွမ်း သီး သိမ်းပြီး ဖြာဆို ၊ တပို့တွဲ ၊ တပေါင်းလ ကတွင် စင်္ကြာ စင် သောလဖြစ် သည်။ အခြား လမှာလည်း စင်္ကြာ စင်သူ ဒုန်းပါး သည်။

ဝမ်းပျက်ဝမ်းလျော့ ၊ တပို့တွဲ ၊ တပေါင်း ၊ တူးလကတွင် ရေကြောင့်ဖြစ်ပွား ရော ဝမ်းပျက်ဝမ်းလျော့ဖြစ်ပွား ပွားများ သည်။

တောင်ယာခုတ်/စပါးခိုက်ချိန် ၊ ဒုတန်လနှင့် ဝါဆိုလကတွင် စပါးခိုက်ပြီး ရော လ ဖြစ်ပြီး ဖြာဆို ၊ တပို့တွဲ ၊ တပေါင်းလကတွင် တောင်ယာခုတ်စတင်ရော လဖြစ်သည်။

ပင့်ကူအိမ်(အမျိုးသမီး-အမျိုးသားများ)တန်းတူအခွင့်အရေးပြဇယား

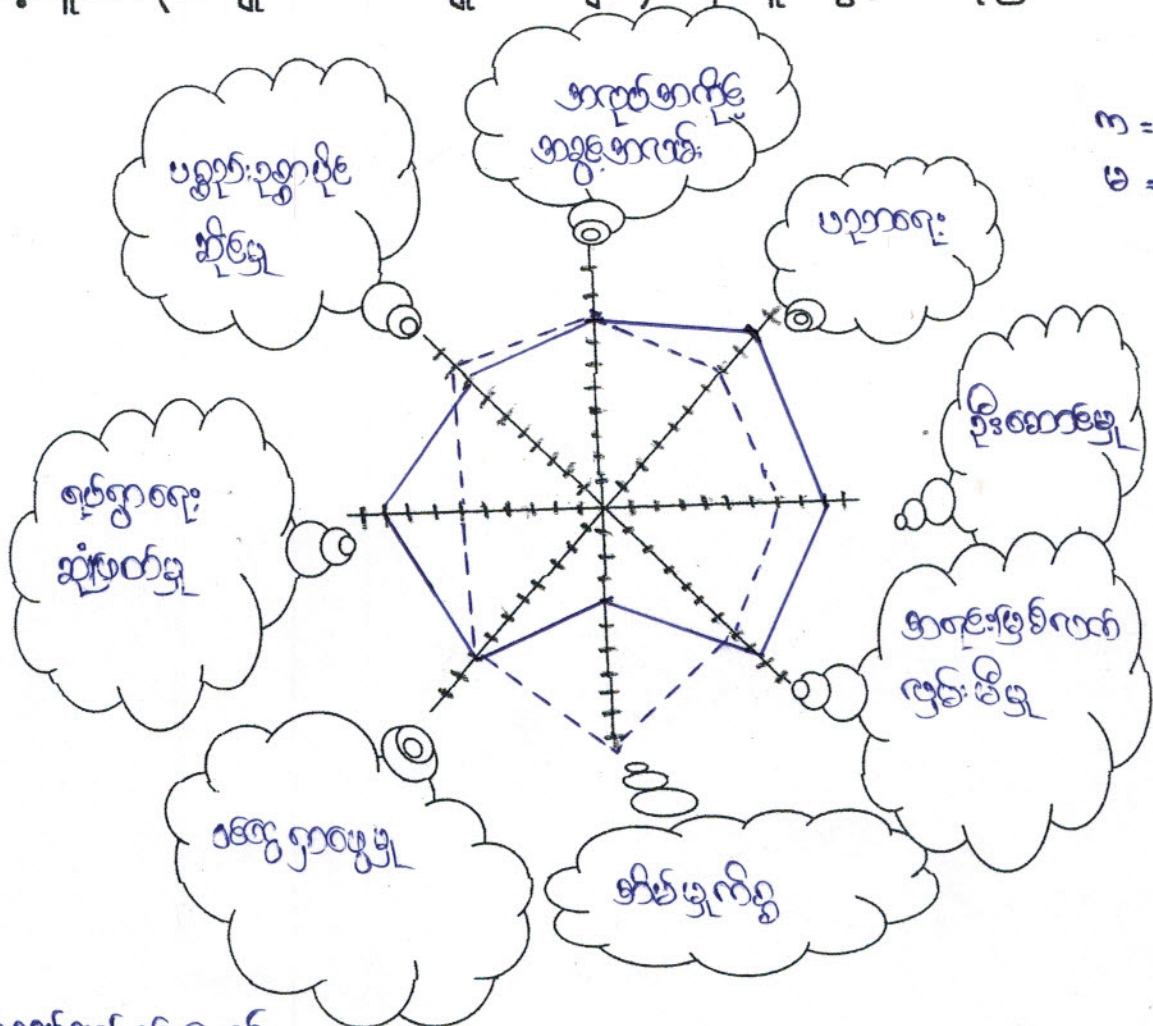

ဤသက်ချက်ခွင့်ရလဒ်

- အမျိုးသား၊ အမျိုးသမီး ဗျာဝတန်းတူအခွင့်အရေးရရှိဖို့နှင့် ယိတ်စေရန် အဆင်မပြေသော သက်မွက်ရာ လောကီလောကိယသည်။
- ဦးဆောင်သူ - နှစ်ဆန်းခွဲသူ လုပ်ငန်းတွင် အမျိုးသား၊ အမျိုးသမီး တန်းတူရရှိစေရန် အခွင့်အရေးကို တွေ့ရှိရပါသည်။
- အိမ်ခြံကိစ္စ - အမျိုးသမီးများအား အိမ်ခြံကိစ္စတွင် ဖိနှိပ်လုပ်ကိုင်ရခြင်း အမျိုးသားများ ပိုမိုကောင်းမွန်ရရှိရပါသည်။
- ကိစ္စကိစ္စ - အမျိုးသား၊ အမျိုးသမီး ဗျာဝတန်းတူ လုပ်ငန်းခွင်တွင် ရရှိသည့် ကိုယ်စားပြုပါသည်။

အလုပ်အကိုင် ။ အလုပ်အကိုင်အခွင့်အလမ်းသည် ဝမ်းလှ ညှိမှုမှာ ရရှိပြီးအမျိုးသား
အမျိုးသမီးများရလေ့ပါသည်။

ပစ္စည်းဥစ္စာပိုင်ဆိုင်မှု ။ အမျိုးသားသည် အမျိုးသမီးထက် ပိုင်ဆိုင်မှု ခုနှစ်ခုသည်ကို
တွေ့ရပါသည်။

ပညာရေး ။ အမျိုးသမီးများသည် အမျိုးသားများ၏ ပညာရေးခုနှစ် နှစ်
ကို တွေ့ရပြီး အမျိုးသမီးများ၏ ပညာရေးသည် ဗိုလ် ဖြစ်မားဖြစ်သင် စားရန်
ဆိုအပ်သည် ကို တွေ့ရှိရပါသည်။

ပစ္စည်း	ပိုင်ဆိုင်မှု	ဆုံးဖြတ်သူ	ထိန်းချုပ်သူ	အာဝဏ်းပေးသူ
ကော်ပိုရေးရှင်း	က+မ	က+မ	က+မ	က
မြို့တော်အစိုးရ	က+မ	က+မ	က	က
လက်ခြံစား	က+မ	က+မ	က+မ	က+မ
ပျေးဆိုင်	က+မ	က+မ	မ	မ
လက်ကောက်စွဲ	က+မ	က+မ	မ	မ
ဝက်	က+မ	က+မ	မ	မ

စုံစမ်းစစ်ချက်နှင့်ရလဒ်များ

- ကျား၊မ ရှေးရာ ကဏ္ဍကို ကြည့်ရှုပြီးအားဖြင့် အမျိုးသား၊ အမျိုးသမီးများ၏ ပိုင်ဆိုင်မှု၊ ဆုံးဖြတ်မှု၊ ထိန်းချုပ်မှု၊ အာဝဏ်းပေးမှုကို အာဝဏ်းပေး ပေးအပ် ဖြစ်နိုင်ပါသည်။
- ရလဒ်အရအပြစ် အမျိုးသမီးများသည် အမျိုးသားကဲ့သို့ သက်ဆိုင်သော အခန်း ကဏ္ဍ တွင် ပါဝင်မှု ဖြစ်ကြောင်းနှင့် ထို့အပြင် အမျိုးသမီးများ၏ လုပ်ဆောင်ချက် ကို ပေါ်လွင် မှုပြုစား ကြောင်း တွေ့ရှိရပါသည်။

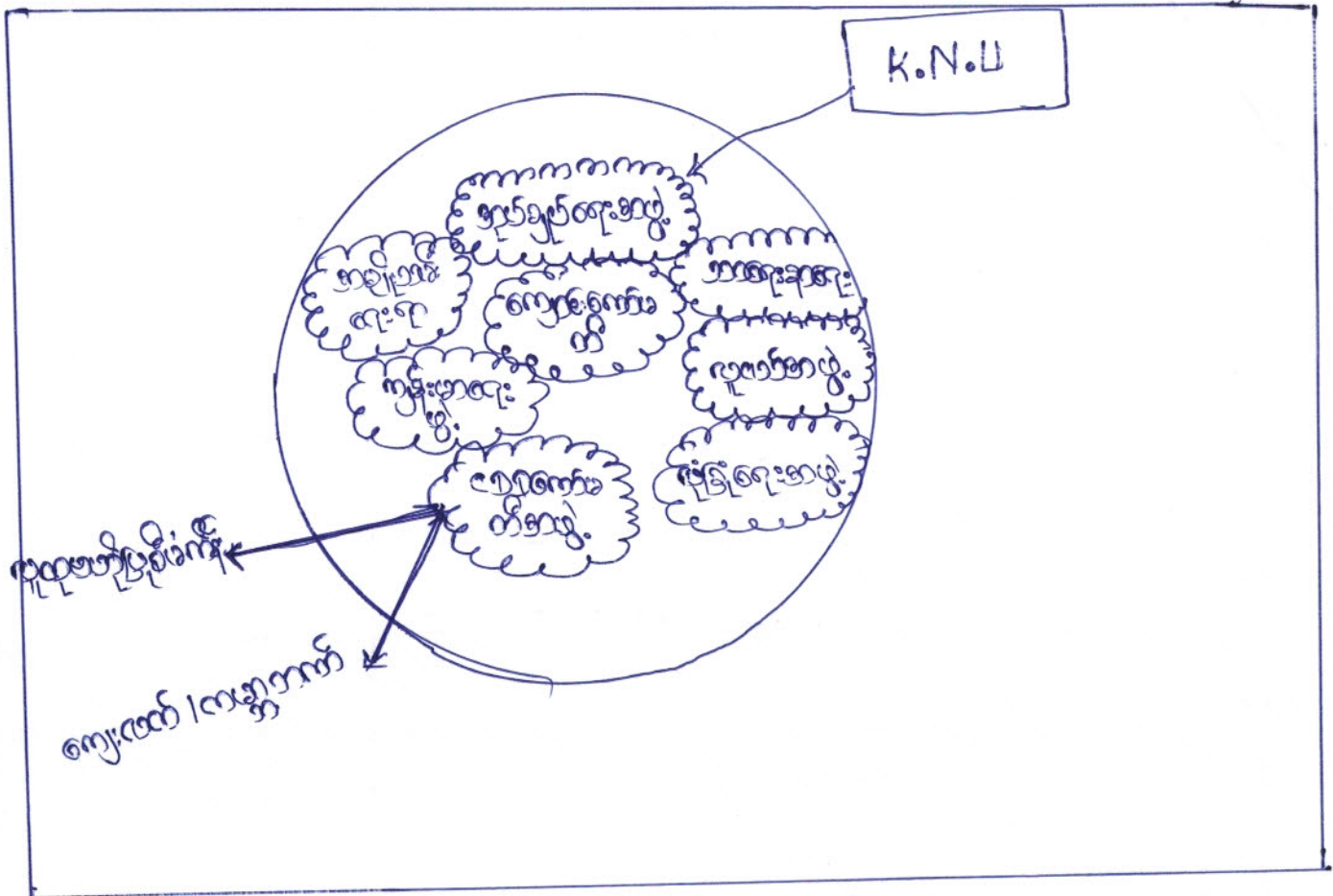

- အုပ်ချုပ်ရေးအဖွဲ့သည် ကျေးဇူးတင် နှင့် အစီအစဉ်အဖွဲ့များကို ကျေးဇူးတင်နှင့် အတူ ဗူးပေါင်းဆောင်ရွက်ကြပါသည်။
- ကျောင်းကော်မတီအဖွဲ့ဝင်များသည် ကျေးဇူးတင်နှင့်အတူ ပညာရေးကဏ္ဍ မှာတိုးတက်ဖြည့်စားမှု ရှိအောင် ချိတ်ဆက်ဆောင်ရွက်ကြပါသည်။
- ဘာသာရေးအဖွဲ့နှင့် ဘာရေးအဖွဲ့သည် ကျေးဇူးတင်၏ ဘာရေး အဖွဲ့ကို စွဲလျက်ရှိပြီး ကျေးဇူးတင်၏ ကျေးဇူးတင်နှင့် အချင်းချင်း ချိတ်ဆက်ကာ ဆောင်ရွက်ကြပါသည်။
- အမျိုးသမီးရေးရာအဖွဲ့သည် အမျိုးသမီးများ၏ အခက်အခဲများကို ကျေးဇူးတင်၏ အမျိုးသမီးအဖွဲ့များကို ဖြေရှင်းပေးကြပါသည်။
- လုံခြုံရေးအဖွဲ့က ကျေးဇူးတင်၏ လုံခြုံရေးအဖွဲ့ကို အဖွဲ့အစည်းအဖွဲ့က တာဝန်ယူဆောင်ရွက်ကြပါသည်။

- ကျန်းမာရေး အဖွဲ့ သတင်း ကျေးဇူးတင် နားမကျန်း မှု အနည်းငယ် ဖြစ်ပါက
ကျန်းမာရေး အဖွဲ့ က တာဝန် ယူ ပေး ဖြစ်ပါသည်။

လူထုစတီဗြစ်စ် ကိန်း အဖွဲ့ သတင်း ကျေးဇူးတင် ဖွဲ့စည်းရေး လုပ်ငန်းကို ကူညီ
ဆောင်ရွက်ပေးပြီး ကျေးဇူးတင်ကူညီပေး သဖြင့် ကမ္ဘာ့အဖွဲ့ ကတော်
ပုံ က တာဝန် ယူ ဆောင်ရွက် ဖြစ်ပါသည်။

ပြာသာဒ်

ကျေးဇူး - ယုဂ

နေ့စွဲ ၂၁.၁၁.၁၇

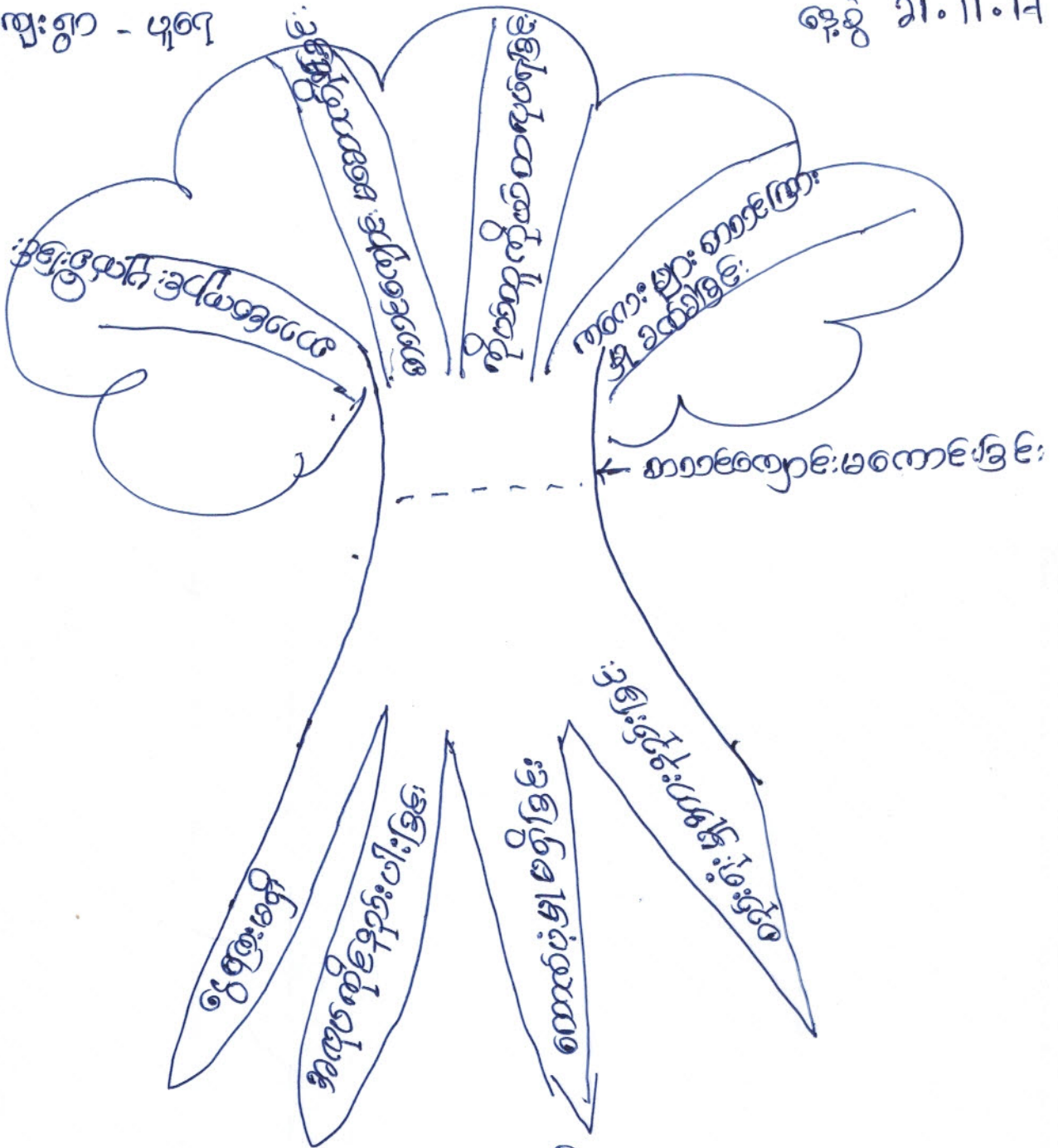

ပြာသာဒ် (အမျိုးမျိုး၊ အမျိုးမျိုး)

စဉ်	အထူးအထူး	စဉ်	အထူးအထူး
၁	အထူးအထူး	၁	အထူးအထူး
၂	အထူးအထူး	၂	အထူးအထူး
၃	အထူးအထူး	၃	အထူးအထူး
၄	အထူးအထူး	၄	အထူးအထူး

ဖြေရှင်းခွင့်လမ်း

- Re ကျောင်း ကန့်သတ်ချက်
- ဗဟိုဘဏ္ဍာပြန်လှည့်ရေးကျောင်း
- ကျောင်း ဘေး မိမိတို့ ဝန်း ကျန်းရေးပေးရန်
- ကျောင်းရုံပုံစံ ဂျာနာရီ

(၅) အမျိုးသား၊ အမျိုးသမီးတစ်ပြားတစ်တော အခက်အခဲများ

စဉ်	အမျိုးသား အခက်အခဲ	စဉ်	အမျိုးသမီး အခက်အခဲ
၁။	နိမ့်ပျိုးရေးဘဝ ကို အာမခံခြင်း	၁။	ကတိတ်ကောင်ကို အာမခံခြင်း
၂။	ကျောင်းဝင်းကိုင်ခွင့် မရှိခြင်း	၂။	လမ်းဖ ကောင်းခြင်း
၃။	ကံကား ကို အာမခံခြင်း	၃။	ရေတိုက် မလုံလောက်ခြင်း
၄။	ထက်ရှည်ထက်ရှည်ကိုင် ကို အာမခံခြင်း	၄။	အကျဉ်းစွဲကိုင် ကို အာမခံခြင်း
၅။	အားလေး ဘဝကိုင် ဝေါ်ရန်	၅။	အာမခံပုံစံကိုင် ဝေါ်ရန်
၆။	မီးမရခြင်း	၆။	ခွေးဝါး ဖျားစွဲ ကိုင် ဝေါ်ရန်
၇။	ကတိတ်ကောင် မလုံလောက်မှုမရှိ		

ပျော်ပွန်းချစ်

အမျိုးအား		အမျိုးအစား
၁။	စိုက်ပျိုးရေး၊ ဘဏ်တန်းတော်ရန်	၁။ ကျောင်းဆောင် ဦးကောသလရော့
၂။	ခြံစိုက်ရေး၊ စိုက်ပျိုးရေး	၂။ သွားကားရေး၊ အဆင်ပြေစေရန်
၃။	တံကား၊ ဦးကောသလရော့	၃။ အင်တန်းတော်စေရန် (အတွင်းပင်)
၄။	အိမ်ရာ၊ အိမ်ရာ၊ အင်တန်းတော်ရန်	၄။ " (အိမ်ရာ)
၅။	စိုက်ပျိုးရေး	၅။ ကျောက်ဆွဲ၊ ရေ၊ အိမ်ကောက်စေရန်
၆။	ကျောင်းဆောင် ဦးကောသလရော့	၆။ အေးဝါး၊ ကျွမ်းကျင်၊ အင်တန်းတော်စေရန်

စိုးစားပေးလုပ်ငန်း

	စိုးစားပေးလုပ်ငန်း	ကဏ္ဍအမျိုးအစား
၁။	R.C. ကျောင်းတိုက်ဆောက်ခြင်း	ကျား၊ မ
၂။	ရွာချင်းဆက် ခြေထောက်လမ်း	မ
၃။	ရေပိုက်	မ
၄။	အုတ်ချိုးသံကော	ကျား
၅။	R.C. တံတား	ကျား
၆။	အင်ဂျင်နီယာ	ကျား

ကျေးဇူးတင်၍ ကဏ္ဍအမျိုးအစား၊ အမျိုးအစား၊ အမျိုးအစားများ ကဏ္ဍအမျိုးအစား သတ်မှတ်၍ ကျေးဇူးတင်ပါသည်။

ရက်စွဲ	ပစ္စည်း	အမည်	ကောင်ရေ	အလယ်	ပညာအဆင့်အမျိုးအမည်	မှတ်ပုံတင်	တက်ရောက်	ရက်စွဲ
၁	၂၅၄	စောစော	၃၉	၃၉	၂၀၁၇	၂/၁၁/၁၀၀၇	၁၀	၂၀၁၇
၂	၂၅၅	အောင်အောင်	၂၃	၂၃	၂၀၁၈	၂/၁၁/၁၀၀၇	၁၀	၂၀၁၇
၃	၂၅၆	အောင်အောင်	၂၄	၂၄	၂၀၁၈	၂/၁၁/၁၀၀၇	၁၀	၂၀၁၇
၄	၂၅၇	အောင်အောင်	၂၄	၂၄	၂၀၁၈	၂/၁၁/၁၀၀၇	၁၀	၂၀၁၇
၅	၂၅၈	အောင်အောင်	၂၄	၂၄	၂၀၁၈	၂/၁၁/၁၀၀၇	၁၀	၂၀၁၇
၆	၂၅၉	အောင်အောင်	၂၄	၂၄	၂၀၁၈	၂/၁၁/၁၀၀၇	၁၀	၂၀၁၇
၇	၂၆၀	အောင်အောင်	၂၄	၂၄	၂၀၁၈	၂/၁၁/၁၀၀၇	၁၀	၂၀၁၇
၈	၂၆၁	အောင်အောင်	၂၄	၂၄	၂၀၁၈	၂/၁၁/၁၀၀၇	၁၀	၂၀၁၇
၉	၂၆၂	အောင်အောင်	၂၄	၂၄	၂၀၁၈	၂/၁၁/၁၀၀၇	၁၀	၂၀၁၇
၁၀	၂၆၃	အောင်အောင်	၂၄	၂၄	၂၀၁၈	၂/၁၁/၁၀၀၇	၁၀	၂၀၁၇
၁၁	၂၆၄	အောင်အောင်	၂၄	၂၄	၂၀၁၈	၂/၁၁/၁၀၀၇	၁၀	၂၀၁၇
၁၂	၂၆၅	အောင်အောင်	၂၄	၂၄	၂၀၁၈	၂/၁၁/၁၀၀၇	၁၀	၂၀၁၇
၁၃	၂၆၆	အောင်အောင်	၂၄	၂၄	၂၀၁၈	၂/၁၁/၁၀၀၇	၁၀	၂၀၁၇
၁၄	၂၆၇	အောင်အောင်	၂၄	၂၄	၂၀၁၈	၂/၁၁/၁၀၀၇	၁၀	၂၀၁၇
၁၅	၂၆၈	အောင်အောင်	၂၄	၂၄	၂၀၁၈	၂/၁၁/၁၀၀၇	၁၀	၂၀၁၇
၁၆	၂၆၉	အောင်အောင်	၂၄	၂၄	၂၀၁၈	၂/၁၁/၁၀၀၇	၁၀	၂၀၁၇
၁၇	၂၇၀	အောင်အောင်	၂၄	၂၄	၂၀၁၈	၂/၁၁/၁၀၀၇	၁၀	၂၀၁၇

တက်ရောက်ရက်စွဲ () () () () () ()

ပူဇော်ရေး ဂြိုဟ်ဂြိုဟ်တို့၏ ဝင်စာများ

ဝိဇ္ဇာတိတော်များ

- ဘေးအန္တရာယ်
- ဘေးအန္တရာယ်

အာဟာရဝန်ထမ်း

- ဦးစီးဌာန
- ဘေးအန္တရာယ်

ဝယ်ယူရေး

- ဝယ်ယူရေး
- ဘေးအန္တရာယ်

လက်ထပ်ပြုပြင်ထိန်းသိမ်းရေး

- ဘေးအန္တရာယ်
- ဘေးအန္တရာယ်

စားနပ်ရိက္ခာ

- ဘေးအန္တရာယ်

ကြီးကြပ်ရေး

- ဘေးအန္တရာယ်
- ဘေးအန္တရာယ်

အကြံပြု

- ဘေးအန္တရာယ်
- ဘေးအန္တရာယ်

ကော်မတီဝင်များရွေးချယ်ခြင်းနှင့်ကျေးရွာဖွံ့ဖြိုးရေးအစီအစဉ်ဆောင်ရွက်မှုမှတ်တမ်းဓါတ်ပုံများ
ပူရေကျေးရွာ

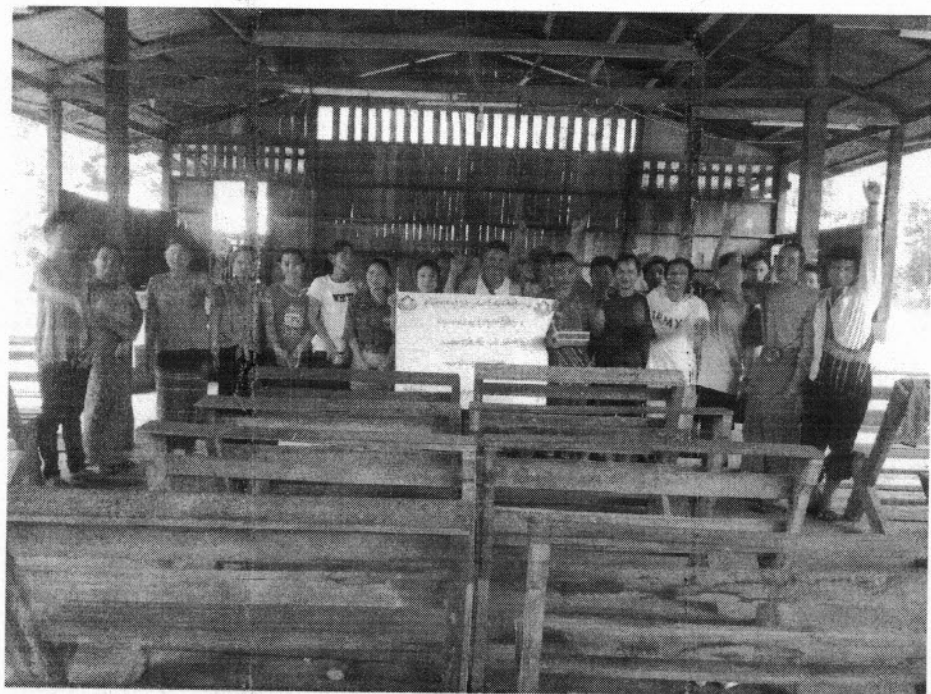
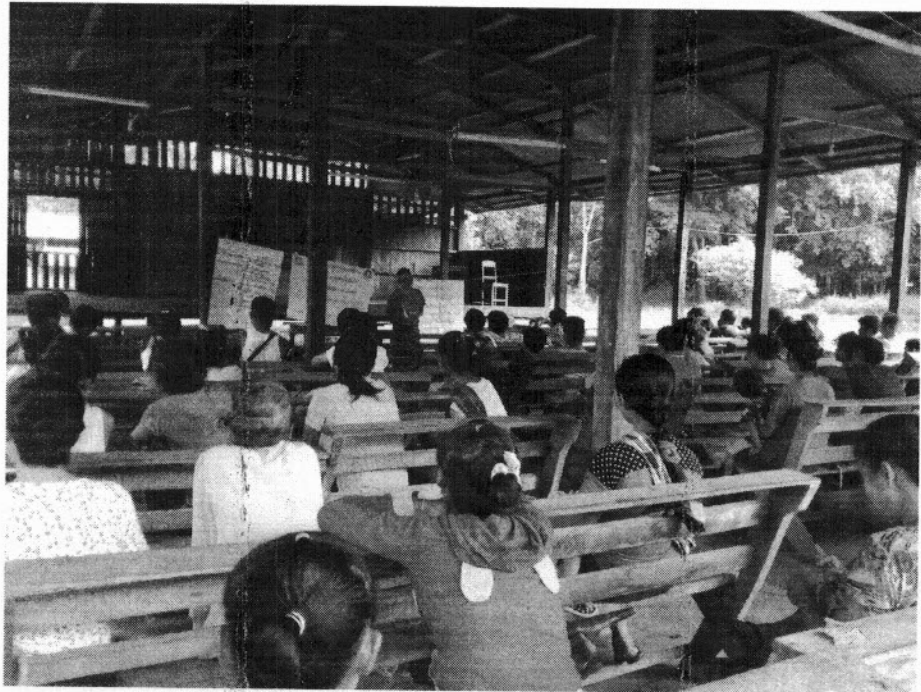

801	၉၁	၅၀	စွေးဦးထုထုစွေးဦး
	-	-	းငြါး
	-	-	----- (င) တံးကွဲ
	-	-	----- (၇) တံးကွဲ
	-	-	----- (င) တံးကွဲ
၅၂၅ =	၈၇၆	၂၀၆	တေးကွဲ
(၄ပိတ်အေးအေး) : ဝှုးကွဲ	(၄ပိတ်အေးအေး) : ဝှုးကွဲ		

		-	၄ပိတ်အေးအေး
		၇၅ + ၇၅	(၄ပိတ်အေးအေး ဝှုးကွဲ (၅၅) : ငါးကွဲကွဲကွဲကွဲကွဲကွဲ
		၅၅၀၇	းငြါး
		၄ပိတ်အေးအေး	
	-----	-----	-----
	----- (င) ဝှုးကွဲ		----- (င) တံးကွဲ
၄၅	၅၅၀၇ (၇) ဝှုးကွဲ		----- (၇) တံးကွဲ
၈၅	----- (င) ဝှုးကွဲ	၈၀၁	၅၅၀၇ (င) တံးကွဲ
၄ပိတ်အေးအေးစွေးဦး	ဝှုးကွဲ	၄ပိတ်အေးအေးစွေးဦး	တံးကွဲ

၆၅	၅၅	၅၅	၅၅
၅၅	၅၅	၅၅	၅၅
၅၅	၅၅	၅၅	၅၅

၂၀၁၁.၁၁.၁၉

စိုးနုစ

[Handwritten signature]

မှတ်တမ်း

ဒုတိယအကြိမ်

ရက်စွဲ

အကြောင်းအရာ

၂၀၁၁.၁၁.၁၉

စိုးနုစ

မှတ်တမ်း

ဒုတိယအကြိမ်

ရက်စွဲ

အကြောင်းအရာ

။လေ့ကျင့် စီးထုတ်ထုတ်ဝင် (၁၇၅) နည်းစဉ် ဖွဲ့စည်းပုံစံထိခိုက်စေ ဂွေထုတ်ထုတ်ဝင် ဂွေထုတ်ထုတ်ဝင်
ဒုတိယအကြိမ် (၁၇၅) နည်းစဉ် ဖွဲ့စည်းပုံစံထိခိုက်စေ (၁၈)

----- (၇)
----- (၈)

။လေ့ကျင့်ပေးခြင်းရက်စွဲ ဂွေထုတ်ထုတ်ဝင် စီမံကိန်းဌာနမှ
(၇၅) ဝန်ထုပ်ထုတ်ထုတ်ဝင် (၇၅) ဖွဲ့စည်းပုံစံထိခိုက်စေ ဂွေထုတ်ထုတ်ဝင် စီမံကိန်းဌာနမှ
ပေးခြင်းရက်စွဲ ဂွေထုတ်ထုတ်ဝင် စီမံကိန်းဌာနမှ (၈)
။လေ့ကျင့် ပေးခြင်းရက်စွဲ ဂွေထုတ်ထုတ်ဝင် စီမံကိန်းဌာနမှ
ပေးခြင်းရက်စွဲ ဂွေထုတ်ထုတ်ဝင် စီမံကိန်းဌာနမှ (၈)

----- ဝန်ထုပ်ထုတ်ထုတ်ဝင်
/ ဂွေထုတ်ထုတ်ဝင်/ ဂွေထုတ်ထုတ်ဝင်/ ဂွေထုတ်ထုတ်ဝင်/ ဂွေထုတ်ထုတ်ဝင်
----- ဝန်ထုပ်ထုတ်ထုတ်ဝင်
/ ဂွေထုတ်ထုတ်ဝင်/ ဂွေထုတ်ထုတ်ဝင်/ ဂွေထုတ်ထုတ်ဝင်/ ဂွေထုတ်ထုတ်ဝင်
----- ဝန်ထုပ်ထုတ်ထုတ်ဝင်

၆.၃။ သက္ကာရကုန်ကျမှု၊ လျာထားအင်အားစဉ် ရှေးဆွဲခြင်း									
၆.၄။ ငြိမ်/ထိန်းအင်အားစဉ် ရှေးဆွဲခြင်း									
၇။ စီမံကိန်းလုပ်ငန်းခွဲ တို့ကောက်မှု စတင်ကြည့် အစဉ်အခင်း									
၇.၁။ အစဉ်အခင်း ပထမအကြိမ်									
၇.၂။ အစဉ်အခင်း ဒုတိယအကြိမ်									
၇.၃။ အစဉ်အခင်း တတိယအကြိမ်									
၈။ စီမံကိန်းလုပ်ငန်းခွဲ အပြီးသတ်စစ်ဆေးခြင်း အစဉ်အခင်း									
၉။ လူထုစစ်ဆေးခွဲအစဉ်အခင်း									

အမျိုးအမည်	အမျိုးအမည်	အမျိုးအမည်	အမျိုးအမည်	အမျိုးအမည်
		၁		၁
		၂		၂
		၃	အထူး	၃
		၄		၄
		၅		၅
		၆		၆
		၇		၇
		၈		၈
		၉		၉
		၁၀		၁၀
		၁၁		၁၁
		၁၂		၁၂
		၁၃		၁၃
		၁၄		၁၄
		၁၅		၁၅
		၁၆		၁၆
		၁၇		၁၇
		၁၈		၁၈
		၁၉		၁၉
		၂၀		၂၀
		၂၁		၂၁
		၂၂		၂၂
		၂၃		၂၃
		၂၄		၂၄
		၂၅		၂၅
		၂၆		၂၆
		၂၇		၂၇
		၂၈		၂၈
		၂၉		၂၉
		၃၀		၃၀
		၃၁		၃၁
		၃၂		၃၂
		၃၃		၃၃
		၃၄		၃၄
		၃၅		၃၅
		၃၆		၃၆
		၃၇		၃၇
		၃၈		၃၈
		၃၉		၃၉
		၄၀		၄၀
		၄၁		၄၁
		၄၂		၄၂
		၄၃		၄၃
		၄၄		၄၄
		၄၅		၄၅
		၄၆		၄၆
		၄၇		၄၇
		၄၈		၄၈
		၄၉		၄၉
		၅၀		၅၀
		၅၁		၅၁
		၅၂		၅၂
		၅၃		၅၃
		၅၄		၅၄
		၅၅		၅၅
		၅၆		၅၆
		၅၇		၅၇
		၅၈		၅၈
		၅၉		၅၉
		၆၀		၆၀
		၆၁		၆၁
		၆၂		၆၂
		၆၃		၆၃
		၆၄		၆၄
		၆၅		၆၅
		၆၆		၆၆
		၆၇		၆၇
		၆၈		၆၈
		၆၉		၆၉
		၇၀		၇၀
		၇၁		၇၁
		၇၂		၇၂
		၇၃		၇၃
		၇၄		၇၄
		၇၅		၇၅
		၇၆		၇၆
		၇၇		၇၇
		၇၈		၇၈
		၇၉		၇၉
		၈၀		၈၀
		၈၁		၈၁
		၈၂		၈၂
		၈၃		၈၃
		၈၄		၈၄
		၈၅		၈၅
		၈၆		၈၆
		၈၇		၈၇
		၈၈		၈၈
		၈၉		၈၉
		၉၀		၉၀
		၉၁		၉၁
		၉၂		၉၂
		၉၃		၉၃
		၉၄		၉၄
		၉၅		၉၅
		၉၆		၉၆
		၉၇		၉၇
		၉၈		၉၈
		၉၉		၉၉
		၁၀၀		၁၀၀

၁။ ဤစာရွက်စာတမ်းကို မြန်မာနိုင်ငံတော် အစိုးရက ထုတ်ပြန်သည်။
 ၂။ ဤစာရွက်စာတမ်းကို မြန်မာနိုင်ငံတော် အစိုးရက ထုတ်ပြန်သည်။
 ၃။ ဤစာရွက်စာတမ်းကို မြန်မာနိုင်ငံတော် အစိုးရက ထုတ်ပြန်သည်။
 ၄။ ဤစာရွက်စာတမ်းကို မြန်မာနိုင်ငံတော် အစိုးရက ထုတ်ပြန်သည်။
 ၅။ ဤစာရွက်စာတမ်းကို မြန်မာနိုင်ငံတော် အစိုးရက ထုတ်ပြန်သည်။
 ၆။ ဤစာရွက်စာတမ်းကို မြန်မာနိုင်ငံတော် အစိုးရက ထုတ်ပြန်သည်။
 ၇။ ဤစာရွက်စာတမ်းကို မြန်မာနိုင်ငံတော် အစိုးရက ထုတ်ပြန်သည်။
 ၈။ ဤစာရွက်စာတမ်းကို မြန်မာနိုင်ငံတော် အစိုးရက ထုတ်ပြန်သည်။
 ၉။ ဤစာရွက်စာတမ်းကို မြန်မာနိုင်ငံတော် အစိုးရက ထုတ်ပြန်သည်။
 ၁၀။ ဤစာရွက်စာတမ်းကို မြန်မာနိုင်ငံတော် အစိုးရက ထုတ်ပြန်သည်။

		<input type="checkbox"/> a <input type="checkbox"/> b		6	
		<input type="checkbox"/> a <input type="checkbox"/> b		5	
		<input type="checkbox"/> a <input type="checkbox"/> b		4	
		<input type="checkbox"/> a <input type="checkbox"/> b		3	
		<input type="checkbox"/> a <input type="checkbox"/> b		2	
		<input type="checkbox"/> a <input type="checkbox"/> b		1	
		<input type="checkbox"/> a <input type="checkbox"/> b		0	
		<input type="checkbox"/> a <input type="checkbox"/> b		6	
		<input type="checkbox"/> a <input type="checkbox"/> b		5	