

ပြည်ထောင်စုသမ္မတ မြန်မာနိုင်ငံတော် အစိုးရ
စိုက်ပျိုးရေး၊ မွေးမြူရေးနှင့် ဆည်မြောင်းဝန်ကြီးဌာန
ကျေးလက်ဒေသဖွံ့ဖြိုးတိုးတက်ရေး ဦးစီးဌာန
ပျော်ဘွယ်မြို့နယ်



လူထုဗဟိုပြုစီမံကိန်း

National Community Driven Development Project (NCDDP)



ကျေးရွာဖွံ့ဖြိုးရေးအစီအစဉ်

Village Development Plan (VDP)

ဖက်တောကျေးရွာ၊ ဖက်တောကျေးရွာအုပ်စု



မာတိကာ

- ၁။ မြို့နယ်မြေပုံ
- ၂။ ကျေးရွာမြေပုံ(တည်နေရာ)
- ၃။ အုပ်စုတွင်ပါဝင်သောကျေးရွာများစာရင်း
- ၄။ ကျေးရွာအခြေခံအချက်အလက်များ (ကျေးရွာသမိုင်းကြောင်း)
- ၅။ လူထုပူးပေါင်းပါဝင်သော လူမှုဆန်းစစ်ခြင်းနှင့် အကဲဖြတ်ခြင်းလုပ်ငန်းစဉ်(PSA/PRA)အကျဉ်းချုပ်ဇယား
- ၆။ ကျေးရွာဖွံ့ဖြိုးရေးအစီအစဉ်အတွက်အသုံးပြုခဲ့သော PRA tools များနှင့်တစ်ခုချင်းစီအတွက် သုံးသပ် ချက်များ
- ၇။ ကော်မတီဝင်များရွေးချယ်ခြင်းနှင့်ကျေးရွာဖွံ့ဖြိုးရေးအစီအစဉ်ဆောင်ရွက်မှုမှတ်တမ်းခါတ်ပုံများ
- ၈။ ကျေးရွာအချက်အလက် (ပုံစံ-၁)
- ၉။ စီမံကိန်းစက်ဝန်းအချိန်ဇယား (ပုံစံ-၂)
- ၁၀။ ကျေးရွာဖွံ့ဖြိုးရေးဦးစားပေးအစီအစဉ် (ပုံစံ-၃)
- ၁၁။ အစည်းအဝေးမှတ်တမ်းများ
- ၁၂။ ကဏ္ဍအလိုက်ဦးစားပေးဖွံ့ဖြိုးရေးလုပ်ငန်းစဉ်များ



၁။ ဖျော်ဘွယ်မြို့နယ် အခြေပြမြေပုံ

ဖျော်ဘွယ်မြို့နယ်အခြေပြမြေပုံ

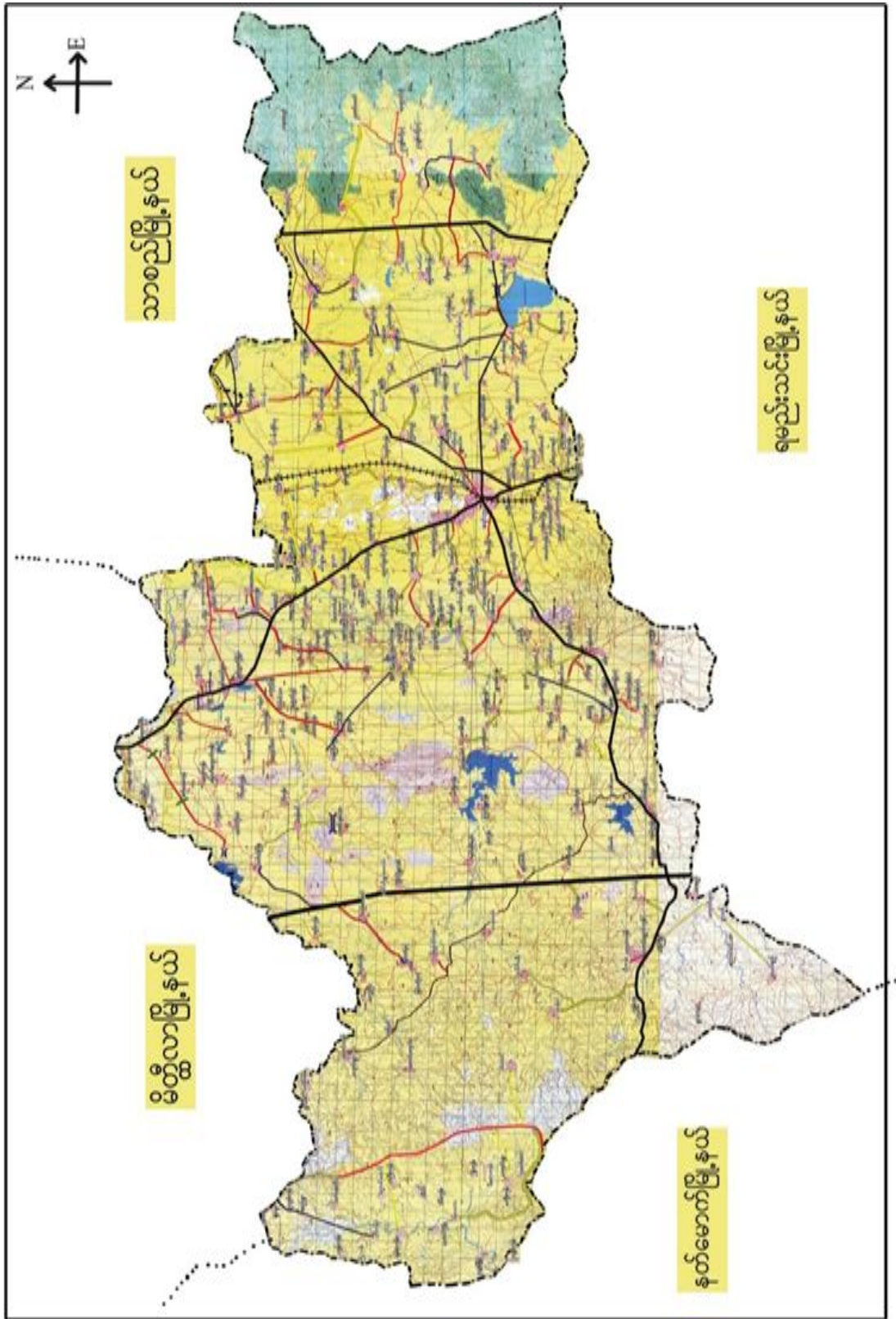



၂။ ဖက်တောကျေးရွာအုပ်စုမြေပုံ

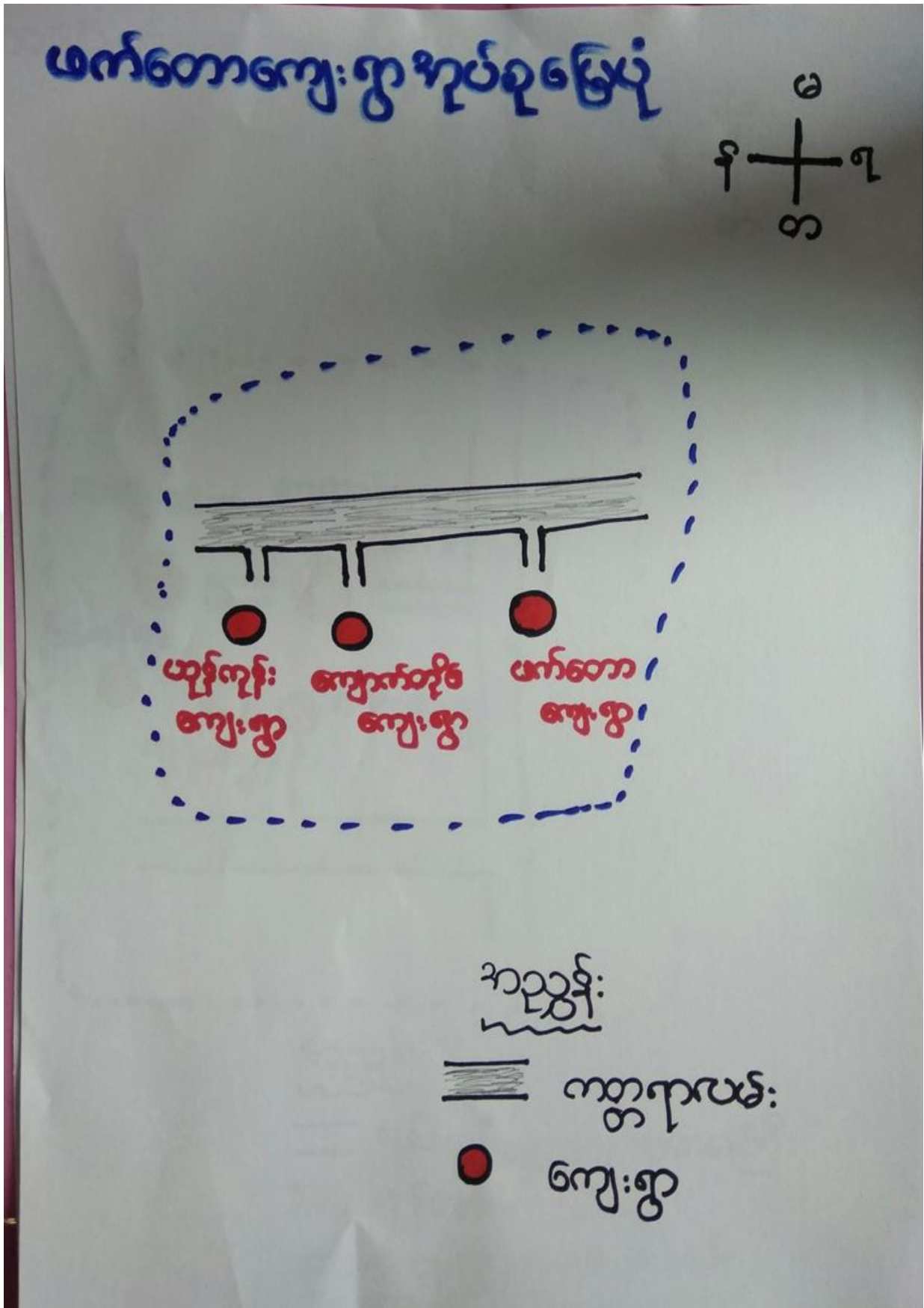



၃။ ကျေးရွာအုပ်စုတွင်ပါဝင်သော ကျေးရွာများ

၁။ ဖက်တော

၂။ ကျောက်တိုင်

၃။ ယုံကုန်း

၄။ ကျေးရွာ၏အခြေခံအချက်အလက်များ

ကျေးရွာသမိုင်းအကျဉ်း

ဖက်တောအုပ်စု၊ ဖက်တောကျေးရွာသမိုင်း

မန္တလေးတိုင်းဒေသကြီး၊ ပျော်ကယ်မြို့နယ်
 ဖက်တောကျေးရွာသည် ပျော်ကယ်မြို့၏
 အရှေ့ဘက် (၂) မိုင်ခန့်အကွာ မြာတည်ရွာ
 ပါသည်။ အိမ်ထောင်စုအရေအတွက် '၂၄၅'
 ခန့်ရှိပါသည်။ လူဦးရေမှာ '၁၁၉၀' ရှိ
 ပါသည်။ ကျေးရွာ၏အဓိကလုပ်ငန်းမှာ
 စိုက်ပျိုးရေး၊ မွေးမြူရေး၊ အပြင် ပန်းရံ
 လုပ်ငန်းကိုလည်း အဓိကထား၍ လုပ်ကိုင်
 ကြပါသည်။



ထိခိုက်လွယ်သော အုပ်စုများ လူဦးရေ (သက်ကြီး၊ မြေယာမဲ့၊ မသန်စွမ်းအုပ်စုများ)

သက်ကြီး	မြေယာမဲ့	မသန်စွမ်း
၇၅		၇

ကျေးရွာတွင်းရရှိနိုင်သော ဝန်ဆောင်မှုများ (ကျန်းမာရေးဆေးခန်း၊ စာသင်ကျောင်း)

ဆေးရုံ/ဆေးခန်း	စာသင်ကျောင်း	စာကြည့်တိုက်	မူကြိုကျောင်း	ဈေး
မရှိ	ရှိ	မရှိ	မရှိ	မရှိ

ရွာသူရွာသားများ၏ အဓိကစီးပွားရေးလုပ်ငန်း (စိုက်ပျိုးမွေးမြူရေး၊ အခြားသီးနှံများ)

မွေးမြူရေး		စိုက်ပျိုးရေး		အခြား
ခိုင်းနွားကြက်	ပက်၊ ဆိတ်	ပြောင်း၊ နှမ်း၊ နှမ်း	ဝါကြက်သွန်	နေကြာ

အဓိကရရှိနိုင်သော အရင်းအမြစ်များ

ကျောက်	သဲ	ကျောက်ဆွေး	ဂျင်းမြေ	အခြား
မရှိ	မရှိ	မရှိ	မရှိ	မရှိ

ကျေးရွာနှင့်သက်ဆိုင်သော အခြားအရင်းအမြစ်များ

သောက်သုံးရေရရှိနိုင်မှု	မြေလွလွတ်မြေရိုင်း	ဆည်ရေသောက်ဧရိယာ	အခြား
ရှိ	မရှိ	မရှိ	မရှိ

၅။ လူထုပူးပေါင်းပါဝင်သော လူမှုဆန်းစစ်ခြင်းနှင့် အကဲဖြတ်ခြင်းလုပ်ငန်းစဉ် (PSA / PRA) အကျဉ်းချုပ်ဖော်ပြချက်



စဉ်	ကရိယာများ (PRA Tools)	ရက်စွဲ	ဦးတည်အုပ်စုနှင့် ရည်ရွယ်ချက်များ	တက်ရောက်သူ			အဓိက ဆွေးနွေးချက်များ
				ကျား	မ	ပေါင်း	
၁	ကျေးရွာလူမှုရေး၊ အရင်းအမြစ်ပြမြေပုံ (Social Map/ Resource Map)	၂၀၁၂.၂.၂၅	ရပ်မိရပ်ဖ၊ ကော်မတီ တီဝင်များ၊ကျေးရွာလူ မှုထုများ မြေပုံအားအသုံးပြု၍ ၎င်းတို့၏ အဓိကပြဿနာများ၊ အရင်းအမြစ်များနှင့် အခြေခံအဆောက်အ ဆောက်အင်္ဂါများ၊	၁၀	၇	၁၇	ကျေးရွာလူထု၏ ထင်ရှားသောမြေနေရာ၊အခြေခံအ ဆောက်အအုံများ၊တိုင်းရင်းသား နှင့် ဘာသာရေး အဖွဲ့အစည်းများ၊မသန်စွမ်းသူရှိ သည့်အိမ်ထောင်စုများ၊အမျိုးသမီး သမီးဦးဆောင်သည့်အိမ်ထောင်စု စုများ၊လူမှုရေးဆိုင်ရာအချက်အ လက်များ။ ပြဿနာများနှင့် ဖြစ်နိုင်ခြေရှိသောအဆောက်အအုံ အခြေခံအဆောက်အအုံများ
၂	ဥစ္စာနေကြွယ်ဝမှုအ ဆင့်သတ်မှတ်ခြင်း (Wealth Ranking)	၂၀၁၂.၂.၂၅	ကျေးရွာအတွင်း စီးပွားရေးအခြေအ နေကွာခြားသော အုပ်စုများကိုစိစစ် ရန် ချမ်းသာ၊ အလယ်အ လတ်၊နွမ်းပါး၊ အလွန်နွမ်းပါးအုပ်စု များ	၈	၈	၁၆	ကျေးရွာအတွင်းရှိ အိမ်ထောင်စုများအား လူမှုစီးပွားအခြေအနေအလိုက် အုပ်စုများသတ်မှတ်ပေးခြင်း
၃	ကျေးမရေးရာကဏ္ဍ # ၁ ပိုင်ဆိုင်မှုနှင့်ခွဲခြမ်းစိတ် ဖြာမှု	၂၀၁၂.၂.၂၅	အမျိုးသားနှင့်အမျိုး သမီးများ(အရင်းအ မြစ်ပိုင်ဆိုင်အသုံးချမှု)	၈	၈	၁၆	အမျိုးသားနှင့်အမျိုးသမီးများ(အရင်းအမြစ်ပိုင်ဆိုင်အသုံးချမှု၊ ယူထိန်းချုပ်မှုအားခွဲခြမ်းစိတ်ဖြာခြင်း ခြင်း)။



၄	ရာသီခွင်ပြပြကွဒိန် (Seasonal Calendar)	၂၁.၁.၂၀၂၀	ကော်မတီဝင်၊ အမျိုးသမီး၊ အမျိုးသားများ	၁၀	၁၀	၂၀	ကျေးရွာတွင် တစ်နှစ်ပတ်လုံးကွဲပြားခြားနား ဆားနားသောအချိန်အလိုက် ဖြစ်ပျက်ဆောင်ရွက်ခဲ့သည့်ရာသီ ၁သီဥတု၊ စိုက်ပျိုးသီးနှံများ၊ လယ်ယာလုပ်ငန်းများ၊ နေ့စားလုပ်ငန်းများ၊ မွေးမြူရေးလုပ် ငန်းများ၊ ဝမ်းစာဖူလုံမှု နှင့် ပွဲတော်များ
၅	ကျားမရေးရာ# ၂ ။ပင့်ကူအိမ် ကွန်ယက် (Spider Web)	၂၁.၁.၂၀၂၀	အမျိုးသားများ နှင့် အမျိုးသမီးများ	၁၀	၈	၁၈	ကျေးရွာအတွင်းရှိ အမျိုးသမီး များ၏ အခြေအနေကိုသိရှိစေရန် တန်းတူအခွင့်အရေး ရရှိမှု နှင့် မရရှိသည့် အကြောင်းအရင်း၊ ပညာရေးအတွက်ဆုံးဖြတ်ချက် ချက်ချခြင်း၊ အိမ်မှုကိစ္စဆောင်ရွက်မှု
၆	အဖွဲ့အစည်းချိတ် ဆက်ပုံ - ပင်းပုံစံ(Venn Diagram)	၂၁.၁.၂၀၂၀	ကျေးရွာအုပ် ချုပ်ရေးအဖွဲ့၊ ကျေးရွာ စီ/ ထောက်အဖွဲ့	၈	၈	၁၆	ကျေးရွာတွင်းရှိ အဓိကအုပ်စုများ၊အဖွဲ့အစည်းများ ၁တည်ရှိနေမှုကိုသိရှိရန်၊ ၎င်းအဖွဲ့အစည်းများအုပ်စုများ ဘေးဆက်စပ်နေမှု၊ပူးပေါင်းဆောင်ရွက် ဆောင်ရွက်မှုအားသိရှိနိုင်ရန်၊
၇	ပြဿနာသစ်ပင် (Problem Tree)	၁၇.၁၁.၂၀၁၈	အမျိုးသား နှင့် အမျိုးသမီး	၁၀	၁၅	၂၅	ကျေးရွာဖွံ့ဖြိုးမှုနောက်ကျခြင်း အကြောင်းသိရှိရန်
၈	ကျေးရွာ၏ မျော်မှန် န်းချက် (၄)နှစ်စာ ကျေးရွာဖွံ့ဖြိုးရေးအစီအစဉ်	၂၁.၁.၂၀၂၀	အမျိုးသားအုပ်စု၊အ မျိုးသမီးအုပ်စု၊လူင ယ်အုပ်စု၊ ရပ်မိရပ်ဖအုပ်စု	၆၄	၆၃	၁၂၇	ကျေးရွာသားများ၏ မဲပေးရွေးချယ်ထားသည့် ဖွံ့ဖြိုးတိုးတက်ရေးလုပ်ငန်းစဉ်များ ဘေးအား ဦးစားပေးအလိုက်သတ်မှတ်ချက်



လူမှုရေးအခြေပြုနှင်သယံဇာတအာဂုဏ်းအာ

ဖြစ်ခြေပုံ

ဆွေးနွေးခြင်းနှင့်ဆန်းစစ်ခြင်း

- ကျေးရွာတွင် အိမ်ထောင်စုပေါင်း < ၂၅၀ > အိမ်နေထိုင်ကြပါသည်။
- တစ်ရွာလုံး ဗုဒ္ဓဘာသာကို ကြီးကြွယ်ကြသည်။
- လယ်ယာစိုက်ပျိုးရေးကို အဓိကထားလုပ်ကိုင် ဆောင်ရွက်ကြသည်။
- အခြားဝင်ငွေ ရရှိအောင် ဆံပင်လုပ်ငန်းကို တစ်နိုင်တစ်ပိုင်လုပ်ကိုင်စားသောက်ကြသည်။
- အသက်မွေးဝမ်းကြောင့် ဆိုင်ရာလုပ်ငန်းများကို ထောက်ပံ့ပေးပါက ကျေးရွာဖွံ့ဖြိုးတိုးတက်မည် ဖြစ်သည်။



၆.၂။ ကျေးရွာအရင်းအမြစ် ပိုင်ဆိုင်မှုသုံးသပ်ခြင်း။

ကျေးရွာ-ဖက်တော		ပိုင်ဆိုင်မှုသုံးသပ်ခြင်း		မြို့နယ်-ပျော်ဘွယ်	
ကျေးရွာအုပ်စု-ဖက်တော				ရက်စွဲ- 21.1.2020	
အရင်းအမြစ်ထိန်းချုပ်မှု		အရင်းအမြစ်သုံးစွဲမှု			
အမျိုးသား	အမျိုးသမီး	အမျိုးသား	အမျိုးသမီး	အမျိုးသား	အမျိုးသမီး
လယ်ထွန်စက်	အယ်ချုပ်စက်	လယ်ယာ/မြေ	လယ်ထွန်စက်	အယ်ချုပ်စက်	လယ်ယာ/မြေ
ခွံ		ကောက်ပဲသီးနှံ		မီး	ခွံ
ဆိုင်ကယ်				ထင်း	ဆိုင်ကယ်
ထင်း		လမ်း			လှည်း
မီး					လမ်း
လှည်း					ကောက်ပဲသီးနှံ
ဂေတုဇွင်					ဂေတုဇွင်
ဗုတ်တမ်းတင်သူ - ဒေါ်ကေသီနောင်				နေရာ - အုပ်ချုပ်ရေးဌာနအိမ်	
ဦးဆောင်ဆွေးနွေးသူ - ဦးကျော်သိန်း				အချိန် - 8:45 PM	
ပါဝင်ဆွေးနွေးသူ - ကျား (၈) ၊ မ (၈)					



ပိုင်ဆိုင်မှုသုံးသပ်ခြင်း

ဆွေးနွေးခြင်း နှင့် ဆန်းစစ်ခြင်း

- အရင်းအမြစ်ထိန်းချုပ်မှုတွင် အမျိုးသားများသည် လယ်ထွန်စက်၊ စွား၊ ဆိုင်ကယ်၊ ထင်း၊ မီး၊ လျှပ်၊ ရေတွင်းတို့ကို ထိန်းချုပ်ပြီး အမျိုးသမီးများက အပ်ချုပ်စက်ကို ထိန်းချုပ်သည်။
- လယ်ယာမြေ၊ ကောက်ပဲသီးနှံ နှင့် လမ်းတို့ကို အမျိုးသားနှင့် အမျိုးသမီး နှစ်ဦးစလုံးက ထိန်းချုပ်ကြသည်။
- အရင်းအမြစ်သုံးစွဲမှုတွင် လယ်ထွန်စက်ကို အမျိုးသားများက သုံးစွဲပြီး အပ်ချုပ်စက်နှင့် မီးတို့ကို အမျိုးသမီးများက သုံးစွဲသည်။
- လယ်ယာ/မြေ၊ စွား၊ ဆိုင်ကယ်၊ လျှပ်၊ လမ်း၊ ကောက်ပဲသီးနှံ၊ ရေတွင်းတို့ကို အမျိုးသားနှင့် အမျိုးသမီး နှစ်ဦးစလုံးက ထိန်းချုပ်ကြသည်။



၆.၃။ ကျေးရွာ၏လူမှုစီးပွားအဆင့်သတ်မှတ်ခြင်း။ (Wealth Ranking)

ဥစ္စာနေကြွယ်ဝမှုသုံးသပ်ချက်။

ဥစ္စာနေ ကြွယ်ဝမှုအဆင့်သတ်မှတ်ခြင်း။

ကျေးရွာ - ဖက်တော
 အုပ်စု - ဖက်တော

ဖြစ်ရပ် - ပျော်ဘွယ်
 ရက်စွဲ - 21.1.2020

အမျိုးအစား	သတ်မှတ်ချက်ညွှန်း ကိန်း ယျား	အိမ်ထောင်စု အရေအတွက်	ရာခိုင်နှုန်း
ချမ်းသာ	တိုက်အိမ်၊ အထက်တန်း ကျောင်းထားခိုင်၊ လယ် (၅) ဧကအထက်၊ နွား (၅) ကောင်အထက်၊ ခိုင်ကယ် TV၊ ကား၊ သုံးစီး၊ အိမ်ရှေးခိုင်၊ ကုန်သည်ပွဲစား	၄၀	၁၆%
အလယ်အလတ်	ထရုံက၊ သွပ်မိုး၊ အထက်တန်း ကျောင်းထားခိုင်၊ ခိုင်ကယ် TV၊ သုံးစီး၊ ကုန်သည်ပွဲစား၊ လယ် (၃) ဧက၊ နွား (၅) ကောင်ရှိ	၁၉၀	၇၆%
နွမ်းပါး	ထရုံက၊ သွပ်မိုး၊ လက်လှည့်လက်စား၊ လယ်ယာမြေ နှိပ်	၂၀	၈%
	စုစုပေါင်း	၂၅၀	၁၀၀%

မှတ်တမ်းတင်သူ - ဒေါ်ကော့ဘီအောင်
 ဦးဆောင်ဆွေးနွေးသူ - ဦးထိန်းဇော်
 ပါဝင်ဆွေးနွေးသူ - ကျား (၈)၊ မ (၈)

နေရာ - အုပ်ချုပ်ရေး ဖြူအိမ်
 အချိန် - ၉:၄၅ PM



ဥစ္စာခန့်ကြွယ်ဝမှုအဆင့်သတ်မှတ်ခြင်း

ဆွေးနွေးခြင်း ဖွင့်ဆန်းစစ်ခြင်း

- ကျေးရွာတွင် ဆင်းရဲနွမ်းပါးသော အိမ်ထောင်စု များ ၂၀ ၊ အိမ်ရှိပါသည်။
- အလယ် အလတ် အိမ်ထောင်စု များ ၁၉၀ ၊ အိမ်ရှိ သည်။
- ကျေးရွာမှ ချမ်းသာသည်ဟု သတ်မှတ်ထားသော အိမ်ထောင်စု များ ၄၀ ၊ အိမ်ရှိသည်။
- အလယ်အကိုင်အခွင့်အလမ်းများ ရရှိနိုင်ရန်အတွက် အိမ်တွင်းမှ အသက်မွေးဝမ်းကျောင်း လုပ်ငန်းများကို ထောက်ပံ့ပေးရန်လိုအပ်သည်။



၆.၄။ ရာသီခွင်ပြ ပြက္ခဒိန်။

ကျေးရွာ - မင်္ဂလာ		ရာသီခွင်ပြ ပြက္ခဒိန်										ကျေးရွာ - မင်္ဂလာ			
ကျေးရွာ - မင်္ဂလာ		အောက်	အောက်	အောက်	အောက်	အောက်	အောက်	အောက်	အောက်	အောက်	အောက်	အောက်	အောက်	အောက်	ကျေးရွာ - မင်္ဂလာ
အုပ်စု - မင်္ဂလာ		အောက်	အောက်	အောက်	အောက်	အောက်	အောက်	အောက်	အောက်	အောက်	အောက်	အောက်	အောက်	အောက်	အုပ်စု - မင်္ဂလာ
ရက်စွဲ - 21.1.2020		အောက်	အောက်	အောက်	အောက်	အောက်	အောက်	အောက်	အောက်	အောက်	အောက်	အောက်	အောက်	အောက်	ရက်စွဲ - 21.1.2020
ရာသီဥတု	☀	☀	☁	☁	☁	☁	☁	☁	☁	☁	☁	☁	☁	☁	ရာသီဥတု
ခိုက်ပျိုးရေ	အောက်	အောက်	အောက်	အောက်	အောက်	အောက်	အောက်	အောက်	အောက်	အောက်	အောက်	အောက်	အောက်	အောက်	ခိုက်ပျိုးရေ
ပူပူ	၃/၃	၃/၃	၃/၃	၃/၃	၃/၃	၃/၃	၃/၃	၃/၃	၃/၃	၃/၃	၃/၃	၃/၃	၃/၃	၃/၃	ပူပူ
ကျန်းမာရေး	-	-	-	-	-	-	-	-	-	-	-	-	-	-	ကျန်းမာရေး

မှတ်တမ်းတင်သူ - ဒေါ်ကောသိအောင်
 ဦးဆောင်ဆွေးနွေးသူ - ဒေါ်ခင်မြဖြူ
 ပါဝင်ဆွေးနွေးသူ - ကျား (၁၀)၊ မ (၁၀)

နေရာ - အုပ်ချုပ်ရေးဌာန၊ ဒဂုံမြို့
 အချိန် - ၇: 30 PM



ရာသီခွင်ပြ ပြက္ခဒိန်

ဆွေးနွေးခြင်း နှင့် ဆန်းစစ်ခြင်း

- တန်ခူးလနှင့် ကဆုန်လတွင် မေသာသည်။
- နယုန်လတွင် မေသာ၏ မိုးဆွေ ဖြစ်၍ ဝါဆိုနှင့် ဝါပေါင်လတွင် တိမ်ထူထပ်၍ မိုးများသည်။
- တော်သလင်းလတွင် မေသာ၏ မိုးရွာကာ သီတင်းကျွတ်နှင့် တန်ဆောင်မုန်းလတွင် မိုးရွာသည်။
- မုတ်တော် ၊ ဗြာဆိုနှင့် တပို့တွဲလတွင် အေးသည်။
- တပေါင်းလတွင် မေပူသည်။
- တန်ခူးလတွင် ငရုတ်မျိုးထောင်၏ သီလင်းကျွတ်နှင့် တန်ဆောင်မုန်းလတွင် ခရမ်းချဉ် ၊ မေကြာနှင့် ကြက်သွန်စိုက်သည်။
- ကဆုန်နှင့် မယုန်တွင် ဖြစ် ၊ ဝေတီစိမ်း ၊ ဝါနှင့် ငရုတ်စိုက်သည်။
- တော်သလင်းလတွင် ကြက်သွန်မျိုးထောင်၏ မုတ်တော်နှင့် ဗြာဆိုတွင် ကြက်သွန်စိုက်၍ ဖြောင်းဂိုတ်သည်။
- တပို့တွဲနှင့် တပေါင်းလတွင် ကြက်သွန်တူးသည်။



၆.၅။ ဗင်းပုံစံကိုသုံးပြု၍ အဖွဲ့အစည်းများချိတ်ဆက်မှု

ဗင်းပုံစံအသုံးပြု၍ အဖွဲ့အစည်းနှင့်ချိတ်ဆက်ရေးစာရွက်

ကျေးဇူး - ဖက်တော အုပ်စု - ဖက်တော	ဖြိုနှယ် - ပျော်ဘွယ် ရက်စွဲ - 21. 1. 2020
<u>ကျေးဇူးတွင်းရှိအဖွဲ့အစည်း</u>	<u>ကျေးဇူးပြင်ပရှိအဖွဲ့အစည်း</u>
<ul style="list-style-type: none"> * ဂေါပကအဖွဲ့ * စီထောက်ကော်မတီ * အုပ်ချုပ်ရေးအဖွဲ့ * လူမှုကူညီရေးအဖွဲ့ * အမျိုးသမီးအဖွဲ့ * အမျိုးသားလူငယ်အဖွဲ့ * ဂျပန်မိဂျပန် * မီးလင်းရေးကော်မတီ 	<ul style="list-style-type: none"> * ကျေးလက်ဦးစီးဌာန * လှုပ်ခတ်ရုံး * ထွေအုပ်စုရုံး * နိုင်ငံတော် * ဘ.မ.ဘဏ် * လူထုဗဟိုမြူဝီမက်စ် * လ.ဝ.က ရုံး * ကျန်းမာရေးဌာန * ဆည်မြောင်းဌာန
မှတ်တမ်းစာအုပ် - ဒေါ်ကေသီအောင် ဦးဆောင်ဆွေးနွေးသူ - ဦးမြင့်ခိုင် ပါဝင်ဆွေးနွေးသူ - ကျား (၂၀) ၊ မ (၂၀)	နေရာ - အုပ်ချုပ်ရေးဗဟိုအိမ် အချိန် - ၉:၀၀ PM



သုံးသပ်ချက်

မင်းပုံစံအသုံးပြုစီအဖွဲ့အစည်းနှင့်ချိတ်ဆက်

လေ့လာခြင်း

ဆွေးနွေးခြင်းနှင့်ဆန်းစစ်ခြင်း

- ဒုဗျင်ချယ်ရှေ့အဖွဲ့သည် ကျေးလက်ဦးစီးဌာန၊ လ.ဝ.က ဖုံး၊ ထွေဒုဗျင်၊ သ.မေ၊ စိုက်ခင်း၊ ဆုတ်ဖြောင်းဌာန တို့နှင့်ချိတ်ဆက်သည်။
- ဂုဏ်ထိရပ်မ၊ လူ့အဖွဲ့အစည်းရေးအသင်း၊ အချိုးဝဘာအဖွဲ့၊ အချိုးသဒ္ဒါအဖွဲ့ တို့သည် ကျေးရွာစင်သာရှေ့၊ နာရှေ့ နှင့်လူ့အဖွဲ့ကိစ္စများတွင် ပါဝင်ဆောင်ရွက်သည်။
- ဝိထောက်ကော်မတီသည် လူထုမပိုင်ဖြန့်ဝေရေးနှင့် ချိတ်ဆက်ဖွဲ့စည်းသည်။
- မီးလင်းရေးကော်မတီသည် နယ်ပယ်ဖွံ့ဖြိုးရေးနှင့်ချိတ်ဆက်ဖွဲ့ စည်းသည်။



၆.၆။ ပင့်ကူအိမ်ကွန်ယက် နှင့် သုံးသပ်ချက်

ပင့်ကူအိမ်သုံးသပ်ခြင်း

ကျေးဇူး - ဖက်တော
 အုပ်စု - ဖက်တော

အမျိုးသား

မြို့နယ် - ပျော်ဘွယ်
 ၇က်စွဲ - 21.1.2020

ဦးဆောင်ဆွေးနွေးသူ - ဦးမောင်ညွန့်
 မှတ်တမ်းတင်သူ - ဒေါ်ကေသီဒောင်း
 ပါဝင်ဆောင်ရွက်သူ - ကျား (၁၀)

နေရာ - အုပ်ချုပ်ရေး ခြုံအိမ်
 အချိန် - ၈:၀၀ PM



ပင်ကူ အိမ်သုံးသပ်ခြင်း

ကျေးဇူး - ဖက်တော
အုပ်စု - ဖက်တော

အမျိုးသား

မြို့နယ် - ပျော်ဘွယ်

ရက်စွဲ - 21.1.2020

+

အမျိုးသမီး

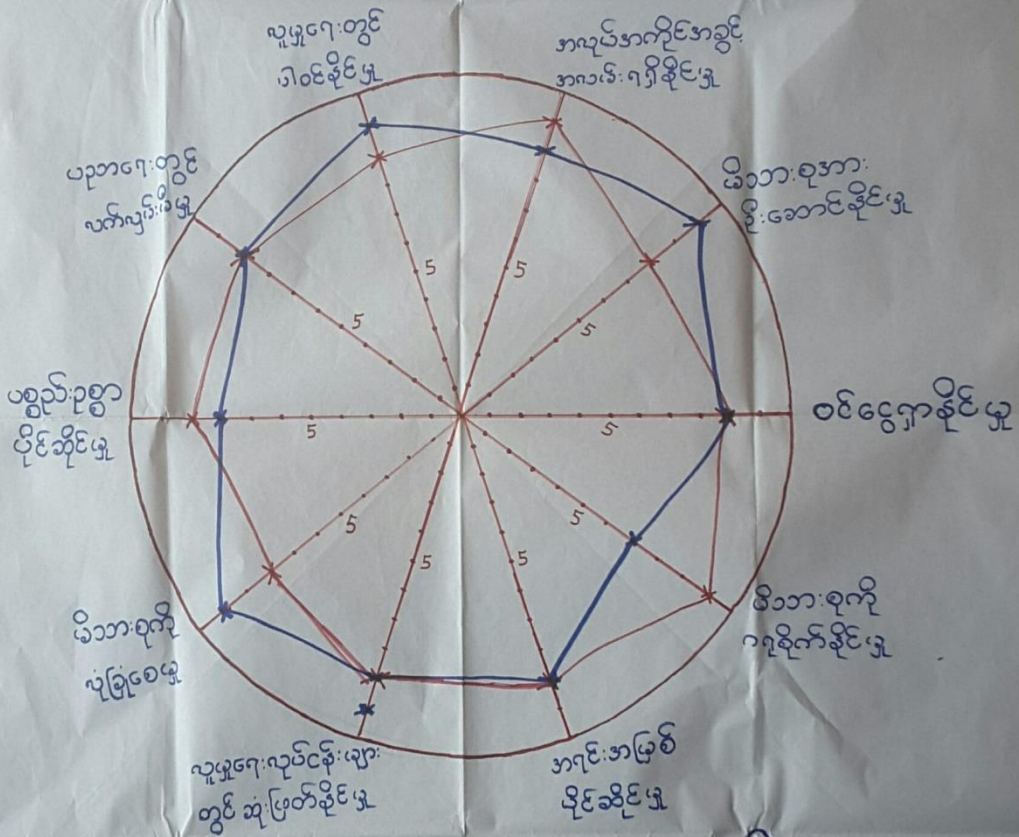

— အမျိုးသား

— အမျိုးသမီး

ဦးဆောင်ဆွေးနွေးသူ - ဦးမောင်ညွန့်

မှတ်တမ်းတင်သူ - ဒေါ်ကောသီအောင်

ဝါဝင်ဆောင်ရွက်သူ - ကျား (၁၀) ၊ မ (၈)

နေရာ - အုပ်ချုပ်ရေးဌာနအိမ်

အချိန် - ၈:၀၀ PM



ပင်ကူ အိမ်သုံးသပ်ခြင်း

ကျေးဇူး - ဖက်တော
အုပ်စု - ဖက်တော

အမျိုးသား

မြို့နယ် - ပျော်ဘွယ်

ရက်စွဲ - 21.1.2020

အမျိုးသမီး

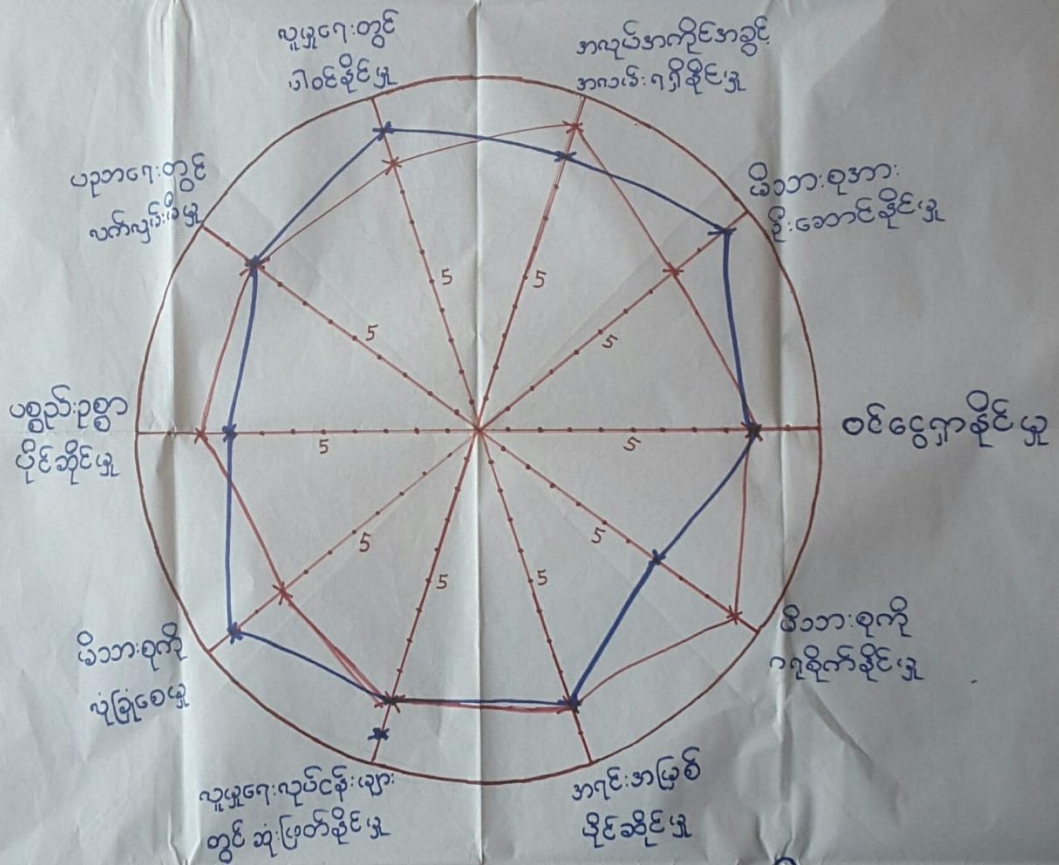

— အမျိုးသား
— အမျိုးသမီး

ဦးဆောင်ဆွေးနွေးသူ - ဦးမောင်ညွန့်

မှတ်တမ်းတင်သူ - ဒေါ်ကော့ဘီဒောင်း

ပါဝင်ဆောင်ရွက်သူ - ကျား (၁၀) ၊ မ (၆)

နေရာ - အုပ်ချုပ်ရေးဌာနအိမ်

အချိန် - ၈:၀၀ PM



ပဋိကူအိမ်သုံးသပ်ခြင်း

ဆွေးနွေးခြင်းနှင့်ဆန်းစစ်ခြင်း

- ဆူဒူဂေ:တွင်ပါဝင်နိုင်မှု ၊ ဝိသားစုအားဦးစေတင်နိုင်မှု နှင့် ဝိသားစုကို လုံခြုံစေမှုတွင် အမျိုးသမီးများ သည် အမျိုးသားများထက် အားပုည၊ စေ့ညှိ -
- ပညာရေးတွင် လက်လျှမ်းမီမှု ၊ ဝင်ငွေစွာနိုင်မှု ၊ အရင်းအမြစ်ပိုင်ဆိုင်အဆုံး ချအမှု နှင့် ပညာရေးတွင်လက်လျှမ်းမီမှု တွင် အမျိုးသားနှင့်အမျိုးသမီး တန်းတူဖြစ်သည်။
- မရွတ်ပိုင်စွာပိုင်ဆိုင်မှု ၊ အလုပ်အကိုင်အခွင့်အလမ်းရရှိနိုင်မှုနှင့် ဝိသားစုအား ဂရုစိုက်နိုင်မှုတွင် အမျိုးသမီးများက အားသာသည်။



၆.၈။ ကျေးရွာ၏ မျက်မှန်းချက် (၄)နှစ်စာ ကျေးရွာဖွံ့ဖြိုးရေးအစီအစဉ်

ကျေးရွာ - ဖက်တော အုပ်စု - ဖက်တော	အမျိုးသမီး	အသက်အခံများ
<p>ကျေးရွာ - ဖက်တော အုပ်စု - ဖက်တော</p>	<p>အမျိုးသမီး</p>	<p>အသက်အခံများ</p>
<p>ကျေးရွာ - ဖက်တော အုပ်စု - ဖက်တော</p>	<p>အမျိုးသမီး</p>	<p>အသက်အခံများ</p>
<p>ကျေးရွာ - ဖက်တော အုပ်စု - ဖက်တော</p>	<p>အမျိုးသမီး</p>	<p>အသက်အခံများ</p>
<p>ကျေးရွာ - ဖက်တော အုပ်စု - ဖက်တော</p>	<p>အမျိုးသမီး</p>	<p>အသက်အခံများ</p>
<p>ကျေးရွာ - ဖက်တော အုပ်စု - ဖက်တော</p>	<p>အမျိုးသမီး</p>	<p>အသက်အခံများ</p>
<p>ကျေးရွာ - ဖက်တော အုပ်စု - ဖက်တော</p>	<p>အမျိုးသမီး</p>	<p>အသက်အခံများ</p>
<p>ကျေးရွာ - ဖက်တော အုပ်စု - ဖက်တော</p>	<p>အမျိုးသမီး</p>	<p>အသက်အခံများ</p>
<p>ကျေးရွာ - ဖက်တော အုပ်စု - ဖက်တော</p>	<p>အမျိုးသမီး</p>	<p>အသက်အခံများ</p>



ကျေးဇူးတင်ဖြူးဖြူးရေးလုပ်ငန်းများ

ကျေးဇူး - မှတ်တော်
အုပ်စု - မှတ်တော်

ဖြူးမှတ် - ပျော်သွယ်
ရက်စွဲ - ၂၀၂၀.၁.၂၀

ဦးစားပေးအဆင့်	ဖွံ့ဖြိုးရေးလုပ်ငန်းများ	အဆိုပြုသူ
<၁>	- ဌာနတွင်းလမ်းဘေးအုတ်မြစ်ရေးခြင်း	ကျား + မ
<၂>	- ဌာနတွင်းကွန်ဗက်ရှင်လမ်းဆင်းခြင်း	ကျား
<၃>	- ထရပ်စဖေးအတိုးချဲ့	မ
<၄>	- ကန့်ကားလမ်းဆင်းခြင်း	မ
<၅>	- စာကြည့်တိုက်	ကျား



၇။ ကော်မတီဝင်များရွေးချယ်ခြင်းနှင့်ကျေးရွာဖွံ့ဖြိုးရေးအစီအစဉ်ဆောင်ရွက်မှုမှတ်တမ်းခါတ်ပုံများ



ကော်မတီရွေးချယ်ရန် မဲရေတွက်နေစဉ်



စီမံကိန်းမိတ်ဆက်အစည်းအဝေး မှတ်တမ်းခါတ်ပုံ



အမျိုးသမီးများပင့်ကူအိမ်ကွန်ယက်ရေးဆွဲနေစဉ် မှတ်တမ်းဓာတ်ပုံ





ကျေးရွာဖွံ့ဖြိုးရေးဦးစားပေးမဲပေးရန်တန်းစီနေကြစဉ်



ကျေးရွာလုပ်ငန်းခွဲအတွက်အခက်အခဲများဖော်ထုတ်ဆွေးနွေးစဉ်



ကော်မတီဝင်များစာရင်း

စီမံကိန်းအထောက်အကူပြုကော်မတီစာရင်း

ကျေးရွာအုပ်စု/ကျေးရွာ ၁၃ က်တောဒဂုန်စု ၁၂ က်တောဟေဗျာ ၅၇

စဉ်	အမည်	ကျား/မ	ရာထူး
၁-	ဒေါ်မြင့်မြင့်ဝင်း	မ	စောနာဝန်ထမ်း
၂-	ဦးစာဒင်	ကျား	စောနာဝန်ထမ်း
၃-	ဦးကျော်သိန်း	ကျား	စီတောက်စုကြွေ
၄-	ဒေါ်စင်စင်လေး	မ	စီတောက်စုကြွေ
၅-	ဦးစင်စင်စိုး	ကျား	ဝယ်ယူရေး
၆-	ဦးမြင့်စိုင်း	ကျား	ဝယ်ယူရေး
၇-	ဒေါ်မိုးမိုးစိုင်း	မ	ဝယ်ယူရေး
၈-	ဦးဘိုဆိုင်	ကျား	လည်ပတ်ထိန်းသိမ်းရေး
၉-	ဒေါ်ဒုစင်ဒုစင်အေး	မ	လည်ပတ်ထိန်းသိမ်းရေး
၁၀-	ဦးအင်းအင်း ဒေါ်ကြည်စိန်	မ	လည်ပတ်ထိန်းသိမ်းရေး
၁၁-	ဦးသိန်းစော်	ကျား	စောင့်ကြည့်ကြီးကြပ်ရေး
၁၂-	ဒေါ်စုဝင်း	မ	စောင့်ကြည့်ကြီးကြပ်ရေး
၁၃-	ဒေါ်စင်မြမြ	မ	စောင့်ကြည့်ကြီးကြပ်ရေး
၁၄-	ဦးလွင်စိုင်း	ကျား	ဝေဖန်ကြံ့ခိုင်
၁၅-	ဒေါ်ချိုမြ	မ	ဝေဖန်ကြံ့ခိုင်
၁၆-	ဦးမောင်ထွန်း	ကျား	ရွေးကောက်စဉ်



၈။ ကျေးရွာအခြေခံအချက်အလက်များ (ပုံစံ-၁)

စီမံကိန်း ပထမနှစ် စက်ဝန်း

ပုံစံ - ၈ - ၁ ကျေးရွာအခြေခံအချက်အလက်များ (Form PC 1)

လမ်းညွှန်ချက်၊ ကျေးရွာတစ်ရွာသို့ ပထမဆုံးမိတ်ဆက်ရေး သွားရောက်သောအခါ လူထုစည်းရုံးရေးမှူးသည် ကျေးရွာခေါင်းဆောင်များအား ကျေးရွာအချက်အလက်များကို မေတ္တာရပ်ခံ၍ တောင်းခံရသည်။ ဤအချက်အလက်များကို စီမံကိန်းမိတ်ဆက်အစည်းဝေးတွင် လူထုစည်းရုံးရေးမှူးသည် ဤအချက်အလက်များအား စစ်ဆေးပြီး မှန်ကန်အောင်ပြုလုပ်ရမည်။ ပြီးနောက်တွင် လူထုစည်းရုံးရေးမှူးမှ သတင်းအချက်အလက်ထံသို့ Tablets မှ တဆင့် ပြန်လှမ်းရမည်။

ကျေးရွာခေါင်းဆောင် အမည် ဒေါ်အေးအေး	ကျေးရွာခေါင်းဆောင်၏ ဖုန်းနံပါတ် ၀၄-၄၈၉၅၅၂၃၆	လူထုစည်းရုံးရေးမှူး၏ အမည် ဒေါ်လှလှဝင်း
ပြည်နယ်တိုင်းဒေသကြီး ဧရာဝတီ	မြို့နယ် မြောက်ဥက္ကလာ	ကျေးရွာအုပ်စု ကျေးရွာ (ဟင်္သာ)

လူမျိုးစု	အိမ်ထောင်စုအရေအတွက်	ကိုးကွယ်သည့်ဘာသာ	အိမ်ထောင်စုအရေအတွက်
လူမျိုးစု (၁) မြန်မာ	၂၄၈	ဘာသာ (၁) ဗုဒ္ဓ	၂၄၅
လူမျိုးစု (၂) -----		ဘာသာ (၂) -----	
လူမျိုးစု (၃) -----		ဘာသာ (၃) -----	
လူမျိုးစုရော -----		ဘာသာရော -----	
အခြား	အရေအတွက်		
မသန်စွမ်းသူများ သက်ကြီးရွယ်အိုများ (၆၅ နှစ် နှင့် အထက်) စစ်ဘေးရှောင်	၇		

	အမျိုးသား (အရေအတွက်)	အမျိုးသမီး (အရေအတွက်)
လူဦးရေ		
လူမျိုးစု (၁) မြန်မာ	၅၂၇	၅၆၁
လူမျိုးစု (၂) -----		
လူမျိုးစု (၃) -----		
အခြား		
အိမ်ထောင်ဦးစီး	၁၇၆	၁၆၆

(ခ) အခြေခံအဆောက်အအုံ အသုံးအဆောင်များ

စာသင်ကျောင်း	အမှတ် ခြင်ပါ	ကျန်းမာရေး	အမှတ် ခြင်ပါ	ဘာသာရေး အဆောက် အအုံများ	အမှတ် ခြင်ပါ



(ဆ) ပတ်ဝန်းကျင်ဆိုင်ရာ သဘာဝဘေးအန္တရာယ်

ဤကျေးရွာတွင် ချေကြီးခြင်းကဲ့သို့ သဘာဝဘေးအန္တရာယ်ကျရောက်ဖူးခြင်း ရှိပါသလား။

မရှိပါ ရှိပါသည် ရှိလျှင်ဖော်ပြပါ -----

(ဂ) ကျေးရွာတွင် ဖွဲ့စည်းထားသော အဖွဲ့အစည်းများ

လူထုဝေဟင်္ဂါပြစ်ပစ်ကိန်းမတိုင်မီ ဤကျေးရွာတွင် ကျေးရွာဖွံ့ဖြိုးရေးအတွက် အစိုးရ (သို့) ရွာသားများကိုယ်တိုင်(သို့) စီမံကိန်းတစ်ခုခုမှ ဖွဲ့စည်းထားသည့် အဖွဲ့အစည်းများရှိပါသလား။

(၁) ကျေးရွာအဖွဲ့အစည်းများ

(၂) ရွာသားများအဖွဲ့အစည်း

(ဈ) အထွေထွေအုပ်ချုပ်ရေး ဦးစီးဌာန (GAD) မှ မှတ်တမ်းတင်ထားခြင်း

ဤကျေးရွာသည် အထွေထွေအုပ်ချုပ်ရေး ဦးစီးဌာန (GAD) မှ မှတ်တမ်းတင်ထားမှု ရှိပါသလား။

မရှိပါ ရှိပါသည်

ကျေးရွာခေါင်းဆောင်

အမည် ဦးမောင်စိန်

လက်မှတ်  ဇန.ဖွဲ့ ၁၆.၁.၂၀၁၇

လူထုစည်းရုံးရေးမှူး

အမည် ချော်လှိုင်ဝင်း

လက်မှတ်  ဇန.ဖွဲ့ ၁၆.၁.၂၀၁၇



စီမံကိန်း ဒုတိယနှစ် စက်ဝန်း

ပုံစံ - ၀ - ၁ ကျေးရွာအခြေခံအချက်အလက်များ (Form PC 1)

လမ်းညွှန်ချက်၊ ကျေးရွာတစ်ရွာသို့ ပထမဆုံးမိတ်ဆက်ခရီး သွားရောက်သောအခါ လူထုစည်းရုံးရေးမှူးသည် ကျေးရွာ ခေါင်းဆောင်များအား ကျေးရွာအချက်အလက်များကို မေတ္တာရပ်ခံ၍ တောင်းခံရသည်။ ဤအချက်အလက်များကို စီမံကိန်း မိတ်ဆက်အစည်းဝေးမတိုင်မီတောင်းခံရမည်။ စီမံကိန်းမိတ်ဆက်အစည်းဝေးတွင် လူထုစည်းရုံးရေးမှူးသည် ဤအချက်အလက် များအား စစ်ဆေးပြီး မှန်ကန်အောင်ပြုလုပ်ရမည်။ ပြီးနောက်တွင် လူထုစည်းရုံးရေးမှူးမှ သတင်းအချက်အလက်ထံသို့ Tablets မှ တစ်ဆင့် ဖြည့်သွင်းရမည်။

ကျေးရွာခေါင်းဆောင် အမည် ဦးမောင်ဥဒိန်	ကျေးရွာခေါင်းဆောင်၏ ဖုန်းနံပါတ် ၀၇-၄၀၂၇၁၉၃၀၆	လူထုစည်းရုံးရေးမှူး၏ အမည် ဒေါ်ဖြူဖြူဝင်း
ပြည်နယ်/တိုင်းဒေသကြီး မြို့နယ်	မြို့နယ်	ကျေးရွာအုပ်စု
မန္တလေး	ပျဉ်းတူ	ဖက်ဝေ

က။ လူဦးရေ

လူမျိုးစု	အိမ်ထောင်စုအရေအတွက်	ကိုးကွယ်သည့်ဘာသာ	အိမ်ထောင်စုအရေအတွက်
လူမျိုးစု (၁) မြန်မာ	247	ဘာသာ (၁) ဗုဒ္ဓ	247
လူမျိုးစု (၂) -----		ဘာသာ (၂) -----	
လူမျိုးစု (၃) -----		ဘာသာ (၃) -----	
လူမျိုးစုရော -----		ဘာသာရော -----	
အခြား	အရေအတွက်		
မသန်စွမ်းသူများ	13		
သက်ကြီးရွယ်အိုများ (၆၅ နှစ် နှင့် အထက်)	117		
စစ်ဘေးရှောင်	-		

	အမျိုးသား (အရေအတွက်)	အမျိုးသမီး (အရေအတွက်)
လူဦးရေ	●	
လူမျိုးစု (၁) မြန်မာ	604	674
လူမျိုးစု (၂) -----		
လူမျိုးစု (၃) -----		
အခြား		
အိမ်ထောင်ဦးစီး	183	64

(ခ) အခြေခံအဆောက်အအုံ အသုံးအဆောင်များ

စာသင်ကျောင်း	အမှတ် ခြံစိုပါ	ကျန်းမာရေး	အမှတ် ခြံစိုပါ	ဘာသာရေး အဆောက် အအုံများ	အမှတ် ခြံစိုပါ
--------------	-------------------	------------	-------------------	----------------------------	-------------------



အထက်တန်းကျောင်း	<input type="checkbox"/>	ဆေးရုံ	<input type="checkbox"/>	ဝေတီ	<input checked="" type="checkbox"/>
အလယ်တန်းကျောင်း	<input type="checkbox"/>	ကျွန်းမာရေးဌာန	<input type="checkbox"/>	ဘုန်းကြီးကျောင်း	<input checked="" type="checkbox"/>
မူလတန်းကျောင်း	<input checked="" type="checkbox"/>	ကျွန်းမာရေးဌာနခွဲ	<input type="checkbox"/>	ဟိန္ဒူဘုရားကျောင်း	<input type="checkbox"/>
မူကြိုကျောင်း	<input type="checkbox"/>	ဆေးပေးခန်း	<input type="checkbox"/>	ရေဝါယာန်ကျောင်း	<input type="checkbox"/>
အခြား	<input type="checkbox"/>	အခြား	<input type="checkbox"/>	ဇလီ	<input type="checkbox"/>
				အခြား	<input type="checkbox"/>
မှတ်ချက်		မှတ်ချက်		မှတ်ချက်	

(ဂ) ကျွမ်းကျင်သူများမှတ်တမ်း (ကျေးရွာတွင်နေထိုင်သော သို့မဟုတ် တခြားရွာမှလာရောက်သော ကျွမ်းကျင်သူများ)

(ခ) စာသင်ကျောင်း			(၂) ကျွန်းမာရေး			(၃) လက်မှုပညာရှင်		
	ရွာတွင်နေထိုင်သူ	အခြားရွာမှလာသူ		ရွာတွင်နေထိုင်သူ	အခြားရွာမှလာသူ		ရွာတွင်နေထိုင်သူ	အခြားရွာမှလာသူ
မူလတန်းပြဆရာ/မ	<input checked="" type="checkbox"/>	<input checked="" type="checkbox"/>	ဆရာဝန်	<input type="checkbox"/>	<input type="checkbox"/>	လက်သမား	<input checked="" type="checkbox"/>	<input checked="" type="checkbox"/>
အထက်တန်းပြဆရာ/မ	<input type="checkbox"/>	<input type="checkbox"/>	လက်ထောက်ကျွန်းမာရေးမှူး	<input type="checkbox"/>	<input type="checkbox"/>	ပန်းရံ	<input checked="" type="checkbox"/>	<input checked="" type="checkbox"/>
အလယ်တန်းပြဆရာ/မ	<input checked="" type="checkbox"/>	<input type="checkbox"/>	အမျိုးသမီးကျွန်းမာရေးဆရာမ	<input type="checkbox"/>	<input type="checkbox"/>	လျှပ်စစ်ကြွမ်းကွင်းပီးသမား	<input checked="" type="checkbox"/>	<input type="checkbox"/>
မူကြိုဆရာ/မ	<input type="checkbox"/>	<input type="checkbox"/>	သားဖွားဆရာမ	<input type="checkbox"/>	<input type="checkbox"/>	ရေပိုက်သူယ်သူ	<input type="checkbox"/>	<input checked="" type="checkbox"/>
အခြား	<input type="checkbox"/>	<input type="checkbox"/>	ပြည်သူ့ကျွန်းမာရေးလုပ်သား	<input type="checkbox"/>	<input type="checkbox"/>	စက်ပြင်ဆရာ	<input checked="" type="checkbox"/>	<input type="checkbox"/>
မှတ်ချက်			မှတ်ချက်			မှတ်ချက်		

(ဃ) ကျေးရွာသို့ရောက်ရှိနိုင်သည့် လမ်းအခြေအနေ / ကျေးရွာတစ်ရွာသည် ၎င်း၏ ကျေးရွာအုပ်စုနှင့် ဆက်သွယ်ထားသော လမ်းအခြေအနေ (အောက်ဖိတ်ကိုစိုင်းပါ)

ကျောက်ကြမ်းလမ်း: ကတ္တရာလမ်း: ကွန်ကရစ်လမ်း: မော်တော်ဆိုင်ကယ်လမ်း:
 ကျောက်ခင်းလမ်း: မြေသားလမ်း: လူသွားလမ်း: အခြား: _____

(င) ကျေးရွာဖွံ့ဖြိုးမှုစီမံချက်

- (၁) လူထုတော်ကြီးစီမံကိန်းမစတင်မီ ဤကျေးရွာတွင်ကျေးရွာဖွံ့ဖြိုးမှု စီမံချက်ရှိခဲ့ပါသလား? စိုင်းပါ
ရှိပါသည်/မရှိပါ/မသိပါ
- (၂) ရှိခဲ့ပါလျှင် ဤစီမံချက်ကို မည်သည့် ခုနှစ်တွင်ပြင်ဆင်ခဲ့ပါသနည်း? နှစ်-----/မသိပါ
- (၃) ဤစီမံချက်ကို ဖြိုးနယ်မှအတည်ပြုခဲ့ပါသလား? ပြုခဲ့ပါသည်/မပြုခဲ့ပါ /မသိပါ

(စ) ဝေးအကွာအဝေး

- (၁) ဤကျေးရွာ၏တော်မှ ၎င်းကျေးရွာအုပ်စု၏တော်အထိ ဝေးခိုင်မည်မျှကွာဝေးသနည်း? ဝေးခိုင်
ဝေး-----/မသိပါ
- (၂) ဤကျေးရွာမှ ၎င်းကျေးရွာအုပ်စု၏တော်အထိ သွားလာရာတွင်ကြာမြင့်သည့်အချိန်

ခြောက်သွေ့ရာသီတွင်ကြာချိန်----- 10 မိနစ် ----- ထော်လာရုံ/မော်တော်ဆိုင်ကယ်/ခြေလျင်/လား/မော်တော်ဘုတ်/အခြား-----

မိုးရာသီတွင်ကြာချိန်----- 10 မိနစ် ----- ထော်လာရုံ/မော်တော်ဆိုင်ကယ်/ခြေလျင်/လား/မော်တော်ဘုတ်/အခြား-----



(ဆ) ပတ်ဝန်းကျင်ဆိုင်ရာ သဘာဝဘေးအန္တရာယ်

ဤကျေးရွာတွင် ရေကြီးခြင်းကဲ့သို့ သဘာဝဘေးအန္တရာယ်ကျရောက်ဖူးခြင်း ရှိပါသလား။

မရှိပါ ရှိပါသည် ရှိလျှင်ဖော်ပြပါ -----

(ဇ) ကျေးရွာတွင် ဖွဲ့စည်းထားသော အဖွဲ့အစည်းများ

လူထုတုံ့ပြန်စီမံကိန်းမတိုင်မီ ဤကျေးရွာတွင် ကျေးရွာဖွံ့ဖြိုးရေးအတွက် အစိုးရ (သို့) ရွာသားများကိုယ်တိုင်(သို့) စီမံကိန်းတစ်ဖွဲ့ စည်းထားသည့် အဖွဲ့အစည်းများရှိပါသလား။

(၁) မရှိ -----

(၂) -----

(ဈ) အထွေထွေအုပ်ချုပ်ရေး ဦးစီးဌာန (GAD) မှ မှတ်တမ်းတင်ထားခြင်း

ဤကျေးရွာသည် အထွေထွေအုပ်ချုပ်ရေး ဦးစီးဌာန (GAD) မှ မှတ်တမ်းတင်ထားမှု ရှိပါသလား။

မရှိပါ ရှိပါသည်

ကျေးရွာခေါင်းဆောင်

အမည် ဦးမောင်ညွန့်

လက်မှတ် [Signature] နေ့စွဲ ၂၁.၁၁.၁၇

လူထုစည်းရုံးရေးမှူး

အမည် ဒေါ်ဖြူဖြူဝင်း

လက်မှတ် [Signature] နေ့စွဲ ၂၁.၁၁.၁၇



စီမံကိန်း တာဝန်ယူနှစ် စက်ဝန်း

ပုံစံ - ၈ - ၁ ကျေးရွာအခြေခံအချက်အလက်များ (Form PC 1)

လမ်းညွှန်ချက်၊ ကျေးရွာတစ်ရွာသို့ ပထမဆုံးပိတ်ဆက်ခရီး သွားရောက်သောအခါ လူထုစည်းရုံးရေးမှူးသည် ကျေးရွာ ခေါင်းဆောင်များအား ကျေးရွာအချက်အလက်များကို မေတ္တာရပ်ခံ၍ တောင်းခံရမည်။ ဤအချက်အလက်များကို စီမံကိန်း ပိတ်ဆက်အစည်းဝေးမတိုင်မီတောင်းခံရမည်။ စီမံကိန်းပိတ်ဆက်အစည်းဝေးတွင် လူထုစည်းရုံးရေးမှူးသည် ဤအချက်အလက် များအား စစ်ဆေးပြီး မှန်ကန်အောင်ပြုလုပ်ရမည်။ ပြီးနောက်တွင် လူထုစည်းရုံးရေးမှူးမှ သတင်းအချက်အလက်ထံသို့ Tablets မှ တစ်ဆင့် ဖြည့်သွင်းရမည်။

ကျေးရွာခေါင်းဆောင် အမည် ဦးဖောင်ညွှန်	ကျေးရွာခေါင်းဆောင်၏ ဖုန်းနံပါတ် ၀၉-၄၀၉ ၇၂၅၃၀၆	လူထုစည်းရုံးရေးမှူး၏ အမည် ဒေါ်ဝင်းစန္ဒာသိန်း
ပြည်နယ်၊တိုင်းဒေသကြီး မန္တလေး	မြို့နယ် ပျော်ဘွယ်	ကျေးရွာအုပ်စုဖက်ကွက် ကျေးရွာ - ဖက်ကွက်

က၊ လူဦးရေ

လူမျိုးစု	အိမ်ထောင်စုအရေအတွက်	ကိုးကွယ်သည့်ဘာသာ	အိမ်ထောင်စုအရေအတွက်
လူမျိုးစု (၁) - <u>ဗမာ</u>	<u>၂၄၇</u>	ဘာသာ (၁) - <u>ဗုဒ္ဓ</u>	
လူမျိုးစု (၂) -----		ဘာသာ (၂) -----	
လူမျိုးစု (၃) -----		ဘာသာ (၃) -----	
လူမျိုးစုရော -----		ဘာသာရော -----	
အခြား	အရေအတွက်		
မသန်စွမ်းသူများ	<u>၁၃</u>		
သက်ကြီးရွယ်အိုများ (၆၅ နှစ် နှင့် အထက်)	<u>၁၀၁</u>		
စစ်ဘေးရှောင်			

	အမျိုးသား (အရေအတွက်)	အမျိုးသမီး (အရေအတွက်)
လူဦးရေ		
လူမျိုးစု (၁) - <u>ဗမာ</u>	<u>၆၁၀</u>	<u>၆၇၇</u>
လူမျိုးစု (၂) -----		
လူမျိုးစု (၃) -----		
အခြား		
အိမ်ထောင်ဦးစီး	<u>၁၈၃</u>	<u>၆၄</u>

(ခ) အခြေခံအဆောက်အအုံ အသုံးအဆောင်များ

စာသင်ကျောင်း	အမှတ် ခြံပေါ်	ကျွန်းပာရေး	အမှတ် ခြံပေါ်	ဘာသာရေး အဆောက် အအုံများ	အမှတ် ခြံပေါ်
မူကြိုကျောင်း	<input type="checkbox"/>	တိုက်နယ်ဆေးရုံ	<input type="checkbox"/>	ဝေတီ	<input checked="" type="checkbox"/>



မှလေးနပ်ကောင်း	<input checked="" type="checkbox"/>	ကျန်းမာရေးဌာန	<input type="checkbox"/>	ဘုန်းကြီးကျောင်း	<input checked="" type="checkbox"/>
မှလွန်ကောင်း	<input type="checkbox"/>	ကျန်းမာရေးဌာန	<input type="checkbox"/>	ဟိန္ဒူဘုရားကျောင်း	<input type="checkbox"/>
အလယ်တန်းကျောင်း	<input type="checkbox"/>	ဆေးပေးရုံး	<input type="checkbox"/>	ခရစ်ယာန်ကျောင်း	<input type="checkbox"/>
လယ်လွန်ကျောင်း	<input type="checkbox"/>	အခြား	<input type="checkbox"/>	ဓလီ	<input type="checkbox"/>
အထက်တန်းကျောင်း	<input type="checkbox"/>			အခြား	<input type="checkbox"/>
အခြား	<input type="checkbox"/>				
မှတ်စုတ်		မှတ်စုတ်		မှတ်စုတ်	

(ဂ) ကျွမ်းကျင်သူများမှတ်တမ်း (ကျေးရွာတွင်နေထိုင်သော သို့မဟုတ် တခြားရွာမှလာရောက်သော ကျွမ်းကျင်သူများ)

(၁) စာသင်ကျောင်း			(၂) ကျန်းမာရေး			(၃) လက်မှုပညာရှင်		
	ရွာတွင်နေထိုင်သူ	အခြားရွာမှလာသူ		ရွာတွင်နေထိုင်သူ	အခြားရွာမှလာသူ		ရွာတွင်နေထိုင်သူ	အခြားရွာမှလာသူ
ပိုင်းခန်းပြဆရာ/မ	<input checked="" type="checkbox"/>	<input checked="" type="checkbox"/>	ဆရာဝန်	<input type="checkbox"/>	<input type="checkbox"/>	လက်သမား	<input checked="" type="checkbox"/>	<input type="checkbox"/>
အထက်တန်းပြဆရာ/မ	<input checked="" type="checkbox"/>	<input type="checkbox"/>	လက်ထောက်ကျန်းမာရေးမှူး	<input type="checkbox"/>	<input type="checkbox"/>	ပန်းရံ	<input checked="" type="checkbox"/>	<input type="checkbox"/>
အလယ်တန်းပြဆရာ/မ	<input checked="" type="checkbox"/>	<input type="checkbox"/>	အမျိုးသမီးကျန်းမာရေးဆရာမ	<input type="checkbox"/>	<input type="checkbox"/>	လျှပ်စစ်ကျွမ်းကျင်ပီးသမား	<input checked="" type="checkbox"/>	<input checked="" type="checkbox"/>
ပုဂ္ဂိုလ်ဆရာ/မ	<input type="checkbox"/>	<input type="checkbox"/>	သားဖွားဆရာမ	<input checked="" type="checkbox"/>	<input checked="" type="checkbox"/>	ရေပိုက်သူယ်သူ	<input checked="" type="checkbox"/>	<input checked="" type="checkbox"/>
အခြား	<input type="checkbox"/>	<input type="checkbox"/>	ပြည်သူ့ကျန်းမာရေးလုပ်သား	<input type="checkbox"/>	<input checked="" type="checkbox"/>	စက်ပြင်ဆရာ	<input checked="" type="checkbox"/>	<input checked="" type="checkbox"/>
မှတ်စုတ်			မှတ်စုတ်			မှတ်စုတ်		

(ဃ) ကျေးရွာသို့ ရောက်ရှိနိုင်သည့် လမ်းအခြေအနေ / ကျေးရွာတစ်ရွာသည် ၎င်း၏ ကျေးရွာအုပ်စုနှင့် ဆက်သွယ်ထားသော လမ်းအခြေအနေ (အောက်ပါတို့ကိုပိုင်းပါ)

ကျောက်ကြမ်းလမ်း
 ကျောက်ခင်းလမ်း
 ကတ္တရာလမ်း
 ခြေသားလမ်း
 ကွန်ကရစ်လမ်း
 လူသွားလမ်း
 မော်တော်ဆိုင်ကယ်လမ်း
 အခြား _____

(င) ကျေးရွာဖွံ့ဖြိုးမှုစီမံချက်

(၁) လူထုဝဟိုပြုစီမံကိန်းမတင်မီ ဤကျေးရွာတွင်ကျေးရွာဖွံ့ဖြိုးမှု စီမံချက်ရှိခဲ့ပါသလား? ပိုင်းပါ
ရှိပါသည်/မရှိပါ/မသိပါ

(၂) ရှိခဲ့ပါလျှင် ဤစီမံချက်ကို မည်သည့် ခုနှစ်တွင်ပြင်ဆင်ခဲ့ပါသနည်း? နှစ်-----/မသိပါ

(၃) ဤစီမံချက်ကို မြို့နယ်မှအတည်ပြုခဲ့ပါသလား? ပြုခဲ့ပါသည်/မပြုခဲ့ပါ/မသိပါ

(စ) ခရီးအကွာအဝေး

(၁) ဤကျေးရွာ၏ဝဟိုမှ ၎င်းကျေးရွာအုပ်စု၏ဝဟိုအထိ ခရီးမိုင်မည်မျှကွာဝေးသနည်း? မိုင်-----/မသိပါ ၁ မိုင် ၇၂၈ ကီ

(၂) ဤကျေးရွာမှ ၎င်းကျေးရွာအုပ်စုဝဟိုအထိ သွားလာရာတွင်ကြာမြင့်သည့်အချိန်

ခြောက်သွေ့ရာသီတွင်ကြာချိန်----- ၅ မိနစ် ----- ထော်လာဂျီ/မော်တော်ဆိုင်ကယ်/ခြေလျင်/လား/မော်တော်ဘုတ်/အခြား-----

မိုးရာသီတွင်ကြာချိန်----- ၅ မိနစ် ----- ထော်လာဂျီ/မော်တော်ဆိုင်ကယ်/ခြေလျင်/လား/မော်တော်ဘုတ်/



အဖြေ:

(ဆ) ဖတ်ဝန်းကျင်ဆိုင်ရာ သဘာဝဘေးအန္တရာယ်
ဤကျေးရွာတွင် ခေကြီးခြင်းကို သို့၊ သဘာဝဘေးအန္တရာယ်ကူးရောက်မှုခြင်း ရှိပါသလား။
 မရှိပါ ရှိပါသည် ရှိလျှင်ခေါ်ပြပါ

(ဇ) ကျေးရွာတွင် ခွဲ.စည်းထားသော အဖွဲ့.အစည်းများ
လူထုထုတ်ပြန်စီမံကိန်းမတိုင်မီ ဤကျေးရွာတွင် ကျေးရွာဖွံ့ဖြိုးရေးအတွက် အစိုးရ (သို့) ရွာသားများကိုယ်တိုင်(သို့) စီမံကိန်းတစ်ခုခုမှ
ခွဲ.စည်းထားသည့် အဖွဲ့.အစည်းများရှိပါသလား။

(င) သမ.စက်အတ်.လူငယ်အဖွဲ့.

(ည)

(ဈ) အထွေထွေအုပ်ချုပ်ရေး ဦးစီးဌာန (GAD) မှ မှတ်တမ်းတင်ထားခြင်း
ဤကျေးရွာသည် အထွေထွေအုပ်ချုပ်ရေး ဦးစီးဌာန (GAD) မှ မှတ်တမ်းတင်ထားမှု ရှိပါသလား။
 မရှိပါ ရှိပါသည်

ကျေးရွာခေါင်းဆောင်

အမည် - ဦးမောင်ညွန့်.

လက်မှတ် [Signature] ခန. ၁၇.၁၆.၁၈

လူထုစည်းရုံးရေးမှူး

အမည် ဒေါ်စင်စန္ဒာဘို

လက်မှတ် [Signature] ခန. ၁၇.၁၆.၁၈



စတုတ္ထနှစ်စက်ဝန်း

ပုံစံ - ၈ - ၁ ကျေးရွာအခြေခံ အချက်အလက်များ (Form PC 1)

လမ်းညွှန်ချက်၊ ကျေးရွာတစ်ရွာသို့ ပထမဆုံးပိတ်ဆက်ပေးရန် ရောက်သောအခါ လူထုစည်းရုံးရေးမှူးသည် ကျေးရွာခေါင်းဆောင်များအား ကျေးရွာအချက်အလက်များကို မေတ္တာ ရပ်စံ၍ တောင်းခံရသည်။ ဤအချက်အလက်များကို စီမံကိန်းပိတ်ဆက်အစည်းဝေးပတ်ပတ်တောင်းခံရမည်။ စီမံကိန်းပိတ်ဆက်အစည်းဝေးတွင် လူထုစည်းရုံးရေးမှူးသည် ဤအချက်အလက်များအား စစ်ဆေးပြီး မှန်ကန်အောင်ပြုလုပ်ရမည်။ ပြီးနောက်တွင် လူထုစည်းရုံးရေးမှူးမှ သတင်းအချက်အလက်ထံသို့ Tablets မှ တဆင့် ဖြည့်သွင်းရမည်။

ကျေးရွာခေါင်းဆောင် အမည် ဦးမောင်ဥဒွန်	ကျေးရွာခေါင်းဆောင်၏ ဖုန်းနံပါတ် ၀၇-၄၀၂၇၁၉၃၀၆	လူထုစည်းရုံးရေးမှူး၏အမည် ဒေါ်ကောသီအောင်
ပြည်နယ်၊ တိုင်းဒေသကြီး မန္တလေး	မြို့နယ် ချောက်ဘွယ်	ကျေးရွာအုပ်စု မက်တော
		ကျေးရွာ မက်တော

က၊ လူဦးရေ

လူမျိုးစု	အိမ်ထောင်စုအရေအတွက်	ကိုးကွယ်သည့်ဘာသာ	အိမ်ထောင်စုအရေအတွက်
လူမျိုးစု (၁) - မြန်မာ	250	ဘာသာ(၁) - မြန်မာ	250
လူမျိုးစု (၂) -----		ဘာသာ(၂) -----	
လူမျိုးစု (၃) -----		ဘာသာ(၃) -----	
လူမျိုးစုရော -----		ဘာသာရော -----	
အခြား			
	အရေအတွက်		
မသန်စွမ်းသူများ	10		
သက်ကြီးရွယ်အိုများ (၆၅ နှစ် နှင့် အထက်)	၇၅		
စစ်ဘေးရှောင်			



	အမျိုးသား(အရေအတွက်)	အမျိုးသမီး(အရေအတွက်)	စုစုပေါင်းအရေအတွက်
လူဦးရေ	607	685	1292
လူမျိုးစု (၀)-----			
လူမျိုးစု (၂)-----			
လူမျိုးစု (၃)-----			
အခြား			
အိမ်ထောင်စဉ်းစီး	185	65	250

(ခ)အခြေခံအဆောက်အအုံ အသုံးအဆောင်များ

စာသင်ကျောင်း	အမှတ် ခြံပိ	ကျွန်းမာစု	အမှတ်ပြု ခပ်ပါ	ဘားသာရေးအဆောက် အအုံများ	အမှတ် ခြံပိ
အထက်တန်းကျောင်း	<input type="checkbox"/>	ဆေးရုံ	<input type="checkbox"/>	စေတီ	<input checked="" type="checkbox"/>
အလယ်တန်းကျောင်း	<input type="checkbox"/>	ကျွန်းမာစု	<input type="checkbox"/>	ဘုန်းကြီးကျောင်း	<input checked="" type="checkbox"/>
မူလတန်းကျောင်း	<input checked="" type="checkbox"/>	ကျွန်းမာစု	<input type="checkbox"/>	ဟိန္ဒူဘုရားကျောင်း	<input type="checkbox"/>
မူကြိုကျောင်း	<input type="checkbox"/>	ဆေးပေးခန်း	<input type="checkbox"/>	ရေစိုက်ယာန်ကျောင်း	<input type="checkbox"/>
အခြား	<input type="checkbox"/>	အခြား	<input type="checkbox"/>	ဗလီ	<input type="checkbox"/>
				အခြား	<input type="checkbox"/>
မှတ်ချက်		မှတ်ချက်		မှတ်ချက်	



(ဂ) ကျွမ်းကျင်သူများမှတ်တမ်း (ကျေးရွာတွင်နေထိုင်သော သို့မဟုတ် တခြားရွာမှလာ၍ ပတ်ဝန်းကျင်ကျွမ်းကျင်သူများ)

(၁) ကသပ်ကျောင်း			(၂) ကျန်းမာရေး			(၃) လက်မှုပညာရှင်		
	ရွာတွင်နေထိုင်သူ	အခြားရွာမှလာသူ		ရွာတွင်နေထိုင်သူ	အခြားရွာမှလာသူ		ရွာတွင်နေထိုင်သူ	အခြားရွာမှလာသူ
မှလတန်းပြဆရာ/မ	<input checked="" type="checkbox"/>	<input checked="" type="checkbox"/>	ဆရာဝန်	<input type="checkbox"/>	<input type="checkbox"/>	လက်သမား	<input checked="" type="checkbox"/>	<input checked="" type="checkbox"/>
အထက်တန်းပြဆရာ/မ	<input checked="" type="checkbox"/>	<input type="checkbox"/>	လက်ထောက်ကျန်းမာရေးမှူး	<input type="checkbox"/>	<input type="checkbox"/>	ပန်းရံ	<input checked="" type="checkbox"/>	<input type="checkbox"/>
အလယ်တန်းပြဆရာ/မ	<input checked="" type="checkbox"/>	<input type="checkbox"/>	အကြံပေးကျန်းမာရေးဆရာမ	<input type="checkbox"/>	<input type="checkbox"/>	လှုပ်စစ်ကျွမ်းကျင်ပီးသမား	<input type="checkbox"/>	<input checked="" type="checkbox"/>
မှတ်တမ်းပြဆရာ/မ	<input checked="" type="checkbox"/>	<input type="checkbox"/>	သ.ဖွားဆရာ	<input type="checkbox"/>	<input type="checkbox"/>	ရေပိုက်သွယ်သူ	<input type="checkbox"/>	<input type="checkbox"/>
အခြား	<input type="checkbox"/>	<input type="checkbox"/>	ပြည်သူ့ကျန်းမာရေးလုပ်သား	<input type="checkbox"/>	<input type="checkbox"/>	စက်ပြင်ဆရာ	<input checked="" type="checkbox"/>	<input checked="" type="checkbox"/>
မှတ်ချက်			မှတ်ချက်			မှတ်ချက်		

(ဃ) ကျေးရွာသို့ ရောက်ရှိနိုင်သည့် လမ်းအခြေအနေ / ကျေးရွာ တစ်ရွာသည် ၎င်း၏ ကျေးရွာအုပ်စုနှင့် ဆက်သွယ်ထားသော လမ်းအခြေအနေ (အောက်ပါတို့ကိုပိုင်းပါ)

ကျောက်ကြမ်းလမ်း ကတ္တရာလမ်း ကွန်ကရစ်လမ်း မော်တော်ဆိုင်ကယ်လမ်း
 ကျောက်စင်းလမ်း ခြေသားလမ်း လှသွားလမ်း အခြား _____

(င) ကျေးရွာမှ ဖြိုဖျက်ပစ်ချက်

ပိုင်ပါ

(၁) လူထုတို့ ဖြိုဖျက်ပစ်နိုင်မီ စတင်၍ ဤကျေးရွာတွင် ကျေးရွာမှ ဖြိုဖျက်

ပိုင်ပါသည် (မရှိပါ/မသိပါ)

ပစ်ချက်ရှိခဲ့ပါသလား?

(၂) ရှိခဲ့ပါလျှင် ဤပစ်ချက်ကို မည်သည့် ဝန်ထုပ်ဖြင့် ဖြိုဖျက်ပစ်ခဲ့ပါသနည်း?

နှစ်-----/မသိပါ

(၃) ဤပစ်ချက်ကို မြို့နယ်မှ အတည်ပြုခဲ့ပါသလား?

ပြုခဲ့ပါသည်/မပြုခဲ့ပါ/မသိပါ



(၈) ဝေဖန်အကွာအဝေး

(၁) ဤကျေးရွာ၏ဝတ်ယူမှုနှင့်ကျေးရွာအုပ်စုဝတ်ယူမှုတို့၏ကွာခြားချက်များကို ဖော်ပြနိုင်မည်ဟု ကျွန်ုပ်တို့က ယူဆပါသလား? ဖြစ်ပါက—/မဖြစ်ပါ

(၂) ဤကျေးရွာမှ ငယ်ကျေးရွာအုပ်စုဝတ်ယူမှုအထိ သွားလာရာတွင် ကြာမြင့်သည့်အချိန်မှာ

မြောက်ဘက်သို့ ရာသီတွင်ကြာချိန်—အင်္ဂလိပ်/မော်တော်ဆိုင်ကယ်/မြေလှိုင်း/လမ်း/မော်တော်ဘုတ်/

အခြား—

တောင်ဘက်သို့ ရာသီတွင်ကြာချိန်—အင်္ဂလိပ်/မော်တော်ဆိုင်ကယ်/မြေလှိုင်း/လမ်း/မော်တော်ဘုတ်/

အခြား—

(ဆ) ပတ်ဝန်းကျင်ဆိုင်ရာ သဘာဝဘေးအန္တရာယ်

ဤကျေးရွာတွင် ရေကြီးခြင်းကဲ့သို့ သဘာဝဘေးအန္တရာယ်ကူးရောက်ဖူးခြင်း ရှိပါသလား။

မရှိပါ ရှိပါသည် ရှိပါက ဖော်ပြပါ—

(ဇ) ကျေးရွာတွင် ခွဲစည်းထားသော အဖွဲ့အစည်းများ

လူထုဝတ်ယူမှုပုံစံကိန်းမတိုင်မီ ဤကျေးရွာတွင် ကျေးရွာဖွံ့ဖြိုးရေးအဖွဲ့အစည်း (သို့) ရွာသားများ (ကိုယ်တိုင်(သို့) စီမံကိန်းတစ်ခုခုမှ) ခွဲစည်းထားသည့် အဖွဲ့အစည်းများ ရှိပါသလား။

(၁) ရှိပါသည်

(၂) မရှိပါ

(ဈ) အထွေထွေအုပ်ချုပ်ရေး ဦးစီးဌာန (GAD) မှ မှတ်တမ်းတင်ထားခြင်း

ဤကျေးရွာသည် အထွေထွေအုပ်ချုပ်ရေး ဦးစီးဌာန (GAD) မှ မှတ်တမ်းတင်ထားမှု ရှိပါသလား။

မရှိပါ ရှိပါသည်

ကျေးရွာခေါင်းဆောင်

အမည် ဦးမောင်ညွန့်

လက်မှတ် ဇူလိုင်လ ၂၀၂၀

လူထုစည်းရုံးရေးမှူး

အမည် ဒေါ်ကောသီမာမာ

လက်မှတ် ဇူလိုင်လ ၂၀၂၀



ဥ။ ပုံစံ ၈-၂။ စီမံကိန်းစက်ဝန်းအချိန်ဇယား

စီမံကိန်း ပထမနှစ် စက်ဝန်း

ပုံစံ - ၈ - ၂ - စီမံကိန်းစက်ဝန်းအချိန်ဇယား (PC 2)

လမ်းညွှန်ချက်၊ သက်ဆိုင်ရာဥပဒေနှင့်ညီညွတ်စွာ/လက်ထောက်နည်းဥပဒေများမှ စီမံကိန်းစက်ဝန်းအချိန်ဇယားကို ရေးဆွဲရာတွင် ကျင့်သုံးရမည့် စည်းကမ်းချက်များ	
စီမံကိန်းအမျိုးအမည်	စီမံကိန်းအမျိုးအမည်
စီမံကိန်းအမျိုးအမည်	စီမံကိန်းအမျိုးအမည်
စီမံကိန်းအမျိုးအမည်	စီမံကိန်းအမျိုးအမည်
စီမံကိန်းအမျိုးအမည်	စီမံကိန်းအမျိုးအမည်

စီမံကိန်းအမျိုးအမည်	နေ့စွဲ		အစည်းအဝေးစက်ဝန်းစာရင်း			
	စတင်သည့် နေ့	ပြီးဆုံးသည့်နေ့	အချိန်အရအတွက်	အချိန်အရအတွက်	အချိန်အရအတွက်	လူချိန်အရအတွက်
၁။ ကျေးဇူးတင်စီမံကိန်း စီမံကိန်းစာရင်း	၁၆.၀.၁၇	၁၆.၀.၁၇	၁၇	၁၇	၁၇	၁၇
၂။ ကျေးဇူးတင်စီမံကိန်း စီမံကိန်းစာရင်း	၁၇.၀.၁၇	၁၇.၀.၁၇	၁၇	၁၇	၁၇	၁၇
၃။ ကျေးဇူးတင်စီမံကိန်း စီမံကိန်းစာရင်း	၂၀.၀.၁၇	၂၀.၀.၁၇	၁၇	၁၇	၁၇	၁၇
၄။ ပြီးစီးသည့် စီမံကိန်းစာရင်းနှင့် အကောင်အထည်ဖော်ရေးစက်ဝန်းစီမံကိန်း သုံးသပ်မှု အစည်းအဝေး			၁၇	၁၇	၁၇	၁၇
၅။ ပြီးစီးသည့် စီမံကိန်းစာရင်းနှင့် အကောင်အထည်ဖော်ရေး စက်ဝန်းစီမံကိန်းစာရင်းကို ရွာသို့ အသိပေးအကြောင်းကြားသည့် အစည်းအဝေး	၁၆.၅.၁၇	၁၆.၅.၁၇	၁၇	၁၇	၁၇	၁၇
၆။ စီမံကိန်းလုပ်ငန်းစဉ်စီမံကိန်းချက်ရေးဆွဲခြင်း အစည်းအဝေး						
၆.၁။ စီမံကိန်းလုပ်ငန်း အကောင်အထည်ဖော်ရေးအစီအစဉ် ရေးဆွဲခြင်း	၁၆.၅.၁၇	၁၆.၅.၁၇	၁၇	၁၇	၁၇	၁၇



၆.၂။ ဝယ်ယူရေးခွင့်အတွက် ရေးဆွဲခြင်း	၅၉.၅.၀၇	၅၉.၅.၀၇	၇၀	၇၅	၇၅	၁၂၅	၁၂၅	မဟာ	၁၂၅
၆.၃။ အထက်ရေးပုံနှိပ်မှု လျာထားအစီအစဉ် ရေးဆွဲခြင်း	၅၉.၅.၀၇	၅၉.၅.၀၇	၂၀	၂၄	၂၄	၃၄	၃၄	မဟာ	၃၄
၆.၄။ မြင်/ထိန်းအစီအစဉ် ရေးဆွဲခြင်း	၅၉.၅.၀၇	၅၉.၅.၀၇	၅၀	၅၀	၅၀	၅၀	၅၀	မဟာ	၅၀
၇။ စီမံကိန်းလုပ်ငန်းခွဲ တိုးတက်မှု စတင်ပြင်ဆင် အစည်းအဝေး	၂၀.၆.၀၇	၂၀.၆.၀၇	၅	၅	၅	၅	၅	မဟာ	၅
၇.၁။ အစည်းအဝေး ပထမအကြိမ်	၆.၇.၀၇	၆.၇.၀၇	၅	၅	၅	၅	၅	မဟာ	၅
၇.၂။ အစည်းအဝေး ဒုတိယအကြိမ်	၂၅.၇.၀၇	၂၅.၇.၀၇	၅	၅	၅	၅	၅	မဟာ	၅
၇.၃။ အစည်းအဝေး တတိယအကြိမ်	၂၉.၇.၀၇	၂၉.၇.၀၇	၅	၅	၅	၅	၅	မဟာ	၅
၈။ စီမံကိန်းလုပ်ငန်းခွဲ အပြီးသတ်စစ်ဆေးခြင်း အစည်းအဝေး	၂၉.၇.၀၇	၂၉.၇.၀၇	၅	၅	၅	၅	၅	မဟာ	၅
၉။ လူထုစစ်ဆေးခွဲအစည်းအဝေး	၂၉.၇.၀၇	၂၉.၇.၀၇	၅၅	၅၅	၅၅	၅၅	၅၅	မဟာ	၅၅



စီမံကိန်း ဒုတိယနှစ် စက်ဝန်း

ပုံစံ - ၈ - ၂ - စီမံကိန်းစက်ဝန်းအချိန်ဇယား (PC 2)

လမ်းညွှန်ချက်၊ သက်ဆိုင်ရာလူထုစည်းရုံးရေးမှူး/လက်ထောက်နည်းပညာမှူးများမှ စီမံကိန်းစက်ဝန်းအဆင့်တစ်ခုစီပြီးစီးကုင်း ကျေးရွာနှင့် ကျေးရွာအုပ်စုအတွက် ဤစီမံကိန်း ဖြည့်သွင်းရမည်။

စည်းရုံးရေးမှူး/ဝန်ထမ်း အမည် **ခင်(မြသဇ္ဇာတိ)**

နေ့စွဲ **၂၀၂၁-၁၁-၁၇**

စက်ဝန်းအားအမှတ်ခြိမ်းမီ စက်ဝန်း(၁) စက်ဝန်း(၂) စက်ဝန်း(၃)

ဖြည့်နှက်/တိုင်း **မတူလေး**၊ မြို့နယ် **လှိုင်ဘူယ**၊ ကျေးရွာအုပ်စု **ဖက်တော**၊ ကျေးရွာ **ဖက်တော**

စီမံကိန်းထောင်ရွက်အဆင့်များ	နေ့စွဲ		အစည်းအဝေးတွင်တက်ရောက်သူအရေအတွက်			
	စတင်သည့်နေ့	ပြီးဆုံးသည့်နေ့	အမျိုးသားအရေအတွက်	အမျိုးသမီးအရေအတွက်	အိမ်ထောင်စုအရေအတွက်	လူမျိုးစုတက်ရောက်သူအရေအတွက်နှင့် လူမျိုးစုအမည်
၁။ ကျေးရွာစီမံကိန်း ပိတ်ဆက်အစည်းအဝေး	၂၀-၁၁-၁၇	၂၀-၁၁-၁၇	၇၂	၅၈	၁၃၀	၁၅၁ ၁၃၀
၂။ ကျေးရွာဖွံ့ဖြိုးရေး စီမံချက်ရေးဆွဲခြင်းအစည်းအဝေး	၂၁-၁၁-၁၇	၂၁-၁၁-၁၇	၆၅	၆၂	၁၂၇	၁၅၁ ၁၂၇
၃။ ကျေးရွာအုပ်စု လုပ်ငန်းဆုံးဖြတ်ချက်ချသည့်အစည်းအဝေး	၆-၁-၁၈	၆-၁-၁၈	၅	၈	၁၅	၁၅၁ ၁၅
၄။ မြို့နယ်အဆင့် စီမံကိန်းရေးဆွဲရေး နှင့် အကောင်အထည်ဖော်ရေးကော်မတီ၏ စီမံကိန်း သုံးသပ်မှုအစည်းအဝေး			မလို	မလို	မလို	မလို
၅။ မြို့နယ် စီမံကိန်းရေးဆွဲရေး နှင့် အကောင်အထည်ဖော်ရေး ကော်မတီ၏ဆုံးဖြတ်မှုကို ရွာသူ၊ အသိပေးအကြောင်းကြားသည့် အစည်းအဝေး						
၆။ စီမံကိန်းလုပ်ငန်းစဉ်စီမံချက်ရေးဆွဲခြင်းအစည်းအဝေး						



၆.၂။ ဝယ်ယူရေးခွင့်အတွက် ရေးဆွဲခြင်း	၅၉.၅.၀၇	၅၉.၅.၀၇	၇၀	၇၅	၇၅	၁၂၅	၁၂၅	မဟာ	၁၂၅
၆.၃။ အထက်ရေးပုံနှိပ်မှု လျာထားအစီအစဉ် ရေးဆွဲခြင်း	၅၉.၅.၀၇	၅၉.၅.၀၇	၂၀	၃၄	၃၄	၃၄	၃၄	မဟာ	၃၄
၆.၄။ မြင်/ထိန်းအစီအစဉ် ရေးဆွဲခြင်း	၅၉.၅.၀၇	၅၉.၅.၀၇	၅၀	၇၅	၇၅	၇၅	၇၅	မဟာ	၇၅
၇။ စီမံကိန်းလုပ်ငန်းခွဲ တိုးတက်မှု စတင်ပြင်ဆင် အစည်းအဝေး	၂၀.၆.၀၇	၂၀.၆.၀၇	၅	၅	၅	၅	၅	မဟာ	၅
၇.၁။ အစည်းအဝေး ပထမအကြိမ်	၆.၇.၀၇	၆.၇.၀၇	၅	၅	၅	၅	၅	မဟာ	၅
၇.၂။ အစည်းအဝေး ဒုတိယအကြိမ်	၂၅.၇.၀၇	၂၅.၇.၀၇	၅	၅	၅	၅	၅	မဟာ	၅
၇.၃။ အစည်းအဝေး တတိယအကြိမ်	၂၉.၇.၀၇	၂၉.၇.၀၇	၅	၅	၅	၅	၅	မဟာ	၅
၈။ စီမံကိန်းလုပ်ငန်းခွဲ အပြီးသတ်စစ်ဆေးခြင်း အစည်းအဝေး	၂၉.၇.၀၇	၂၉.၇.၀၇	၅	၅	၅	၅	၅	မဟာ	၅
၉။ လူထုစစ်ဆေးခွဲအစည်းအဝေး	၂၉.၇.၀၇	၂၉.၇.၀၇	၅၅	၃၅	၃၅	၃၅	၃၅	မဟာ	၃၅



	တိုးတက်မှု လုပ်ငန်းစဉ်များ	အမျိုးသမီးများ/အမျိုးသား+အမျိုးသမီး)	
၀	စီမံချုပ်ချုပ်ရေးဦးစီးဌာန	အမျိုးသား	
၂	ရေပေးအထောက်အကူပြု	အမျိုးသား+အမျိုးသမီး	
၃	စတုဂံ		
၄	ကျန်းမာရေးစောင့်ရှောက်မှု	အမျိုးသား+အမျိုးသမီး	
၅	စက်ချုပ်ကွပ်ကဲရေး	အမျိုးသမီး	

ခေါင်းစောင်၊ ကျေးဇူးတင်ပေးရေးအထောက်အကူပြုကော်မတီမှ အတည်ပြုသည်။

အမည် ဦးကျော်စွာ လက်မှတ် Guhie နေ့စွဲ ၁၇.၁.၂၀၁၇



စီမံကိန်း ဒုတိယနှစ် စက်ဝန်း

ပုံစံ - ၈ - ၃ ကျေးရွာဖွံ့ဖြိုးရေး ဦးစားပေးအစီအစဉ် (Form PC 3)

လမ်းညွှန်ချက် အဆင့်(၃) ကျေးရွာမှော်မှန်းချက်အစည်းအဝေး ပြီးဆုံးသောအခါ ကျေးရွာစီမံကိန်း အထောက်အကူပြု ကော်မတီသည် လူထုစည်းရုံးရေးမှူးအကူအညီဖြင့် ဤပုံစံကိုပြည့်စုံအောင် ဖြည့်သွင်းရမည်။

လူထုစည်းရုံးရေးမှူး/ဝန်ထမ်း အမည် **ဒေါ်ဖြူဖြူဝင်း**
 နေ့စွဲ **21.11.17** စက်ဝန်းအား အမှတ်ဖြစ်ပါ (✓) စက်ဝန်း(၁)
 စက်ဝန်း(၂) စက်ဝန်း(၃) စက်ဝန်း(၄)

ပြည်နယ်/တိုင်း **ဗဟိုလော** ညွှန်ကြားရေးမှူးချုပ် **ကျေးရွာအုပ်စု ဖက်ဝော** ကျေးရွာ **ဖက်ဝော**
 က၊ အခက်အခဲအတားအဆီးများအားဆွေးနွေးခြင်း - ယခုလက်ရှိအခြေအနေတွင် ဤကျေးရွာဖွံ့ဖြိုးတိုးတက်ရေးအတွက် အဓိက အခက်အခဲအတားအဆီးများသည် မည်သည်များဖြစ်ပါသနည်း။ (အမျိုးသား/သမီး အနည်းဆုံးအခက်အခဲ ၅ ခုစီဖော်ပြပါ)

၃၃

အမျိုးသား အဖွဲ့မှ တင်ပြသောအခက်အခဲအတားအဆီးများ	အမျိုးသမီး အဖွဲ့မှတင်ပြသောအခက်အခဲအတားအဆီးများ
၁။ လယ်စားစားရေ ခြံခြင်း၊ မြေကင်းရှင်းခြင်း	၁။ လယ်စားစားရေ ခြံခြင်း၊ မြေကင်းရှင်းခြင်း
၂။ စာသင်ကျောင်းဆောင် မှန်စီ၊ ရေရရှိ	၂။ စာသင်ကျောင်းဆောင် မှန်စီ၊ ရေရရှိ
၃။ ယာယီအိမ်ခြံမြေ	၃။ ယာယီအိမ်ခြံမြေ
၄။ ကျောင်းခြံ ဆည်ရိုး၊ မြေပြင်မှု၊ မြေအောက်ရေ	၄။ ကျောင်းခြံ ဆည်ရိုး၊ မြေပြင်မှု၊ မြေအောက်ရေ
၅။ လျှပ်စစ်ဓာတ်အားပေးစနစ်	၅။ ကျောင်းဆွဲ၊ ကိုယ်စားပြုရုံး၊ ကျေးရွာ
၆။ လျှပ်စစ်ဓာတ်အားပေးစနစ်	၆။ လျှပ်စစ်ဓာတ်အားပေးစနစ်
၇။ ဆောက်လုပ်ရေးစနစ်	၇။ ဆောက်လုပ်ရေးစနစ်

၈။ မှော်မှန်းခြင်း - နောင်လာမည့် (၅)နှစ် အတွင်း ကျေးရွာဖွံ့ဖြိုးရေး မှော်မှန်းလျာထားချက်များအား တင်ပြပါ။

၃၄

အမျိုးသားအဖွဲ့မှ တင်ပြသောမှော်မှန်းချက်များ	အမျိုးသမီးအဖွဲ့မှ တင်ပြသောမှော်မှန်းချက်များ
၁။ ရေခြံခြင်း၊ မြေကင်းရှင်းခြင်း	၁။ ရေခြံခြင်း၊ မြေကင်းရှင်းခြင်း
၂။ စာသင်ကျောင်းဆောင် ဆောက်လုပ်ခြင်း	၂။ စာသင်ကျောင်းဆောင် ဆောက်လုပ်ခြင်း
၃။ ကျောင်းခြံ ဆည်ရိုး၊ မြေပြင်မှု	၃။ ကျောင်းခြံ ဆည်ရိုး၊ မြေပြင်မှု
၄။ လျှပ်စစ်ဓာတ်အားပေးစနစ်	၄။ ကျောင်းခြံ ဆည်ရိုး၊ မြေပြင်မှု
၅။ ချွင်း	၅။ အလုပ် ကိုင်ဆောင်မှု၊ မြေပြင်မှု
၆။ ဆောက်လုပ်ရေးစနစ်	၆။ (ကတိတ်၊ + ပါးထိုး၊ + ဓားချာ)
၇။	၇။



က။ လူထုစီမံကိန်း၏ လာမည့် (၄) နှစ်အတွက် အကျုံးဝင်သော ဦးစားပေး ဖွံ့ဖြိုးတိုးတက်မှု လုပ်ငန်း အစီအစဉ်များအားဖော်ပြပါ။

အဆင့်	ကျေးရွာအတွက် ဦးစားပေး ဖွံ့ဖြိုးတိုးတက်မှု လုပ်ငန်းစဉ်များ	အဆိုပြုသူ (အမျိုးသားများ/ အမျိုးသမီးများ/အမျိုးသား+ အမျိုးသမီး)	ခန့်မှန်းကုန်ကျ စရိတ်	အကျိုးခံစားခွင့်ရှိသူ ခန့်မှန်းခြေ အရေအတွက်
၁	ညောင်ရွာ ရေခြင်း	ကျား၊+မ	၇၅၀၀၀၀၀	၂၂၀၀
၂	စာသင်ကျောင်းပြင်	ကျား၊+မ	၂၀၀၀၀၀၀၀	၂၂၀၀
၃	စာဖတ်တိုင်းချိ	ကျား၊	၇၀၀၀၀၀၀	၂၂၀၀
၄	ကျောင်းသုံး နှိပ်သာ	မ	၅၀၀၀၀၀၀	၂၂၀၀
၅				
၆				
၇				

ဃ။ လူထုစီမံကိန်း၏ လာမည့် (၄) နှစ်အတွက် အကျုံးမဝင်သော ဦးစားပေး ဖွံ့ဖြိုးတိုးတက်မှု လုပ်ငန်း အစီအစဉ်များအားဖော်ပြပါ။

အဆင့်	ကျေးရွာအတွက် ဦးစားပေး ဖွံ့ဖြိုး တိုးတက်မှု လုပ်ငန်းစဉ်များ	အဆိုပြုသူ (အမျိုးသားများ/ အမျိုးသမီးများ/အမျိုးသား+ အမျိုးသမီး)	အခန်းကဏ္ဍ
၁	ခိုဝှက်ပျိုး ရေခြင်း	ကျား၊	
၂	ဇက် ချိပ်သင်တန်း	မ	
၃			
၄			
၅			
၆			

ခေါင်းဆောင်၊ ကျေးရွာစီမံကိန်းအထောက်အကူပြုကော်မတီမှ အတည်ပြုသည်။

အမည် ဦးဖေစန်းညွန့် လက်မှတ် [Signature] နေ့စွဲ 21.11.17



စီမံကိန်း တာဝန်ယူနှစ် စက်ဝန်း

ပုံစံ - ၈-၃ ကျေးရွာဖွံ့ဖြိုးရေး ဦးစားပေးအစီအစဉ် (Form PC 3)

လမ်းညွှန်ချက်၊ အဆင့်(၃)ကျေးရွာမှိုင်းရက်အစည်းအဝေးပြီးဆုံးသောအခါ ကျေးရွာစီမံကိန်း အထောက်အကူပြု ကော်မတီသည် လူထုစည်းရုံးရေးမှူးအကူအညီဖြင့် ဤပုံစံကိုပြည့်စုံအောင် ဖြည့်သွင်းရမည်။			
လူထုစည်းရုံးရေးမှူး/ဝန်ထမ်း အမည် - ဒေါ်ဝင်းစန္ဒာသိန်း			
နေ့စွဲ - ၂၀.၁၅.၁၅	စက်ဝန်းအား အမှတ်ခြစ်ပါ (✓) <input type="checkbox"/> စက်ဝန်း(၁) <input type="checkbox"/> စက်ဝန်း(၂) <input checked="" type="checkbox"/> စက်ဝန်း(၃) <input type="checkbox"/> စက်ဝန်း(၄)		
ပြည်နယ်/တိုင်း - မန္တလေး	မြို့နယ် - ပျော်သွယ်	ကျေးရွာအုပ်စု - ဖက်စော	ကျေးရွာ - ဖက်စော

က။ အခက်အခဲအတားအဆီးများအားဆွေးနွေးခြင်း - ယခုလက်ရှိအခြေအနေတွင်ဤကျေးရွာဖွံ့ဖြိုးတိုးတက်ရေးအတွက် အဓိကအခက်အခဲအတားအဆီးများသည် မည်သည်များဖြစ်ပါသနည်း။ (အမျိုးသား/သမီး အနည်းဆုံးအခက်အခဲ ၅ ခုစီဖော်ပြပါ)

အုပ်စုဖွဲ့ဆွေးနွေးမှုများမှ တင်ပြသောအခက်အခဲအတားအဆီးများ	
ထံကားမကောင်းသောကြောင့် သွားလာခက်ခဲခြင်း	<input type="checkbox"/> ကျား <input type="checkbox"/> မ <input checked="" type="checkbox"/> ကျား+မ
ကျောင်း၊ ဝိုင်း၊ မကွင်းလုံခြုံမှု၊ မရှိခြင်း	<input type="checkbox"/> ကျား <input type="checkbox"/> မ <input checked="" type="checkbox"/> ကျား+မ
နှာစားကားမရှိသောကြောင့် ကျန်းမာရေး ကုသရာတွင်ခက်ခဲခြင်း	<input checked="" type="checkbox"/> ကျား <input type="checkbox"/> မ <input type="checkbox"/> ကျား+မ
အလုပ်အကိုင်အခွင့်အလမ်း နည်းပါးခြင်း	<input type="checkbox"/> ကျား <input checked="" type="checkbox"/> မ <input type="checkbox"/> ကျား+မ
မွေးမြူရေးဆိုင်ရာ များမရှိသောကြောင့် ဝမ်းဗိုက်ရောဂါ နည်းပါးခြင်း	<input type="checkbox"/> ကျား <input checked="" type="checkbox"/> မ <input type="checkbox"/> ကျား+မ
ရေဆိုးထွက်ရန် ဖြောင့်မားမှု၊ မကောင်းမွန်ခြင်း	<input type="checkbox"/> ကျား <input type="checkbox"/> မ <input checked="" type="checkbox"/> ကျား+မ
မို့၊ ကွင်း၊ လမ်းများ၊ မကောင်းသောကြောင့် သွားလာခက်ခဲခြင်း	<input type="checkbox"/> ကျား <input type="checkbox"/> မ <input checked="" type="checkbox"/> ကျား+မ
	<input type="checkbox"/> ကျား <input type="checkbox"/> မ <input type="checkbox"/> ကျား+မ
	<input type="checkbox"/> ကျား <input type="checkbox"/> မ <input type="checkbox"/> ကျား+မ
	<input type="checkbox"/> ကျား <input type="checkbox"/> မ <input type="checkbox"/> ကျား+မ



မျှော်မှန်းခြင်း- နောင်လာမည့် (၅) နှစ် အတွင်း ကျေးရွာဖွံ့ဖြိုးရေး မျှော်မှန်းလျာထားချက်များအား တင်ပြပါ။

အုပ်စုဖွံ့ဆွေးနှေးမှုများမှ တင်ပြသော အခက်အခဲအတားအဆီးများ

ထိကားကုန်ထောက်ပံ့ရေးလုံခြုံစွာ ဖွားတင်နိုင် ရန်	<input type="checkbox"/> ကျား <input checked="" type="checkbox"/> မ <input type="checkbox"/> ကျား+ မ
ကျောင်းအခြေခံပိုမိုစိုက်ပျိုးရေး၊ ကျောင်းရုံးအခြေခံ ကွင်းလုံခြုံမှု မြှင့်တင်ရေး	<input type="checkbox"/> ကျား <input checked="" type="checkbox"/> မ <input type="checkbox"/> ကျား+ မ
ကျား-မာ ရော့ကော့ရရှိလာပြီး ဆေးကုသရာ တွင် အဆင်ပြေစေရန်	<input checked="" type="checkbox"/> ကျား <input type="checkbox"/> မ <input type="checkbox"/> ကျား+ မ
ကော်ချာယာဝ ဝင်ကန် များ ရရှိပြီး ထိခွင့်တိုက်ပွား စေရန်	<input type="checkbox"/> ကျား <input checked="" type="checkbox"/> မ <input type="checkbox"/> ကျား+ မ
မွေးမြူရေး ဆောင်ရွက်မှုများ ရရှိပြီး ထိခွင့်တိုက် စေရန်	<input type="checkbox"/> ကျား <input checked="" type="checkbox"/> မ <input type="checkbox"/> ကျား+ မ
အားကစားများ ပြုပြင်ပြီး ရေဆိုးထွက်စေရန်	<input type="checkbox"/> ကျား <input checked="" type="checkbox"/> မ <input type="checkbox"/> ကျား+ မ
ရွာတွင်းလမ်း များ ရှာသိစေရန် ဖွဲ့စည်းကာ စီစဉ် ကူညီပေးရန်	<input type="checkbox"/> ကျား <input checked="" type="checkbox"/> မ <input type="checkbox"/> ကျား+ မ
	<input type="checkbox"/> ကျား <input checked="" type="checkbox"/> မ <input type="checkbox"/> ကျား+ မ
	<input type="checkbox"/> ကျား <input checked="" type="checkbox"/> မ <input type="checkbox"/> ကျား+ မ
	<input type="checkbox"/> ကျား <input checked="" type="checkbox"/> မ <input type="checkbox"/> ကျား+ မ



က။ လူထုစီမံကိန်း၏ လာမည့် (၄) နှစ်အတွက် အကျုံးဝင်သော ဦးစားပေး ဖွံ့ဖြိုးတိုးတက်မှု လုပ်ငန်း အစီအစဉ်များအားဖော်ပြပါ။

ဦးစားပေးအဆင့်	ကျေးရွာအတွက် ဦးစားပေး ဖွံ့ဖြိုးတိုးတက်မှု လုပ်ငန်းစဉ်များ	အဆိုပြုသူ (အမျိုးသားများ/ အမျိုးသမီးများ/ အမျိုးသား + အမျိုးသမီး)	အခန်းကဏ္ဍ	ဦးစားပေးအဆင့် သတ်မှတ်ချက်	ခန့်မှန်းကုန်ကျစရိတ်	အကျိုးခံစားခွင့်ရှိသူ နှင့် မှန်းခြေအရေအတွက်		
						ကျား	မ	ပေါင်း
၁	ရွာတွင်းကျောက်ကောက်ခြင်း	ကျား + မ	လမ်း	၀	10400000/-	၆10	၆77	1287
၂	တံတားတည်ဆောက်ခြင်း	ကျား + မ	လမ်း	၀	3000000/-	၆10	၆77	1287
၃	အုတ်စိုရေဖြောင်းစင်ခြင်း	ကျား + မ	လမ်း	၀	10000000/-	၆10	၆77	1287
၄	ကျောင်းခြေစိုက်ခြင်း	ကျား + မ	ယဉ်ကျေးမှု	၀	8000000/-	၆10	၆77	1287
၅								

ဃ။ လူထုစီမံကိန်း၏ လာမည့် (၄) နှစ်အတွက် အကျုံးမဝင်သော ဦးစားပေး ဖွံ့ဖြိုးတိုးတက်မှု လုပ်ငန်း အစီအစဉ်များအားဖော်ပြပါ။

အဆင့်	ကျေးရွာအတွက် ဦးစားပေး ဖွံ့ဖြိုးတိုးတက်မှု လုပ်ငန်းစဉ်များ	အဆိုပြုသူ (အမျိုးသားများ/ အမျိုးသမီးများ/ အမျိုးသား + အမျိုးသမီး)	အခန်းကဏ္ဍ
၁	လူနာတစ်ယောက်	ကျား	ကျန်းမာရေး
၂	စက်ယူသည့်စက်	မ	ကျေးလက်ဦးစီး
၃	မွေးမြူရေးအဖွဲ့	မ	မွေးမြူရေးဌာန
၄			
၅			

ခေါင်းဆောင်၊ ကျေးရွာစီမံကိန်းအထောက်အကူပြုကော်မတီမှအတည်ပြုသည်။

အမည် ----- ဦးကျော်သိန်း ----- လက်မှတ် ----- *[Signature]* ----- နေ့ရက် ----- 20. 11. 18 -----



စတုတ္ထနှစ်စက်ဝန်း

ပုံစံ - စ-၃ ကျေးရွာခွဲ ငြိမ်းချမ်းရေးအဖွဲ့အစည်း (Form PC 3)

လက်ညှိုးမှတ် အထုပ်(၃) ကျေးရွာမမှတ်မှတ်ခွက်အရ ညီအစ်ကိုတို့၏အသားအရောင် ကျေးရွာစံမတ်နှုန်း အထောက်အကူပြု
ကော်မတီသည် လူထုစည်းရုံးရေးအဖွဲ့အစည်းကို ဖွဲ့စည်းပေးခြင်းအားဖြင့် ဖွဲ့စည်းရမည်။

လူထုစည်းရုံးရေးအဖွဲ့/ဝန်ထမ်း အမည် ဒေါ်ကော့မောင်၊ ဦးစွဲခေါင်း ဝေဝေ။

နေ့စွဲ ၃၃. ၁. ၃၀၃၀ ကော်မတီအဖွဲ့အစည်း (✓) စက်ဝန်း(၁)
 စက်ဝန်း(၂) စက်ဝန်း(၃) စက်ဝန်း(၄)

ပြည်နယ်/တိုင်း	<u>မန္တလေး</u>	မြို့နယ်	<u>ပျော်ဘွယ်</u>	ကျေးရွာအုပ်စု	<u>စက်တော</u>	ကျေးရွာ	<u>စက်တော</u>
----------------	----------------	----------	------------------	---------------	---------------	---------	---------------

ထူး အစစ်အခံအတာအထိများအားဖြင့် - ယခု လက်ရှိအခြေအနေတွင် ဤကျေးရွာ(၂) မြို့တိုးတက်ရေးအတွက် အဓိကအခက်အခဲအတာအထိများသည် မည်သည့်အရာမှ ဖြစ်ပါသည်။ (အမျိုးသား/သမီး အမည်နှင့်အစစ်အခံ ၅ ဝက်စီဖြည့်ပါ)

အုပ်စုခွဲ၊ ဝေဝေအဖွဲ့များမှ ငွေကြေးအခက်အခဲအတာအထိများ	
ကျေးရွာတွင် လက်ျာ ရေခွက်ခြောက် ခြေခံသည် စာတိုက် ရေအိုတိုက်စနစ်၊ ကောင်း ခွန်ခြင်း	<input type="checkbox"/> ကျား <input checked="" type="checkbox"/> မျက် <input type="checkbox"/> ကျား + မ
ရွာတွင် လက်ျာ ရေတိုက်စနစ် ခြင်းကြောင့် ပျက်စီးခြင်း	<input checked="" type="checkbox"/> ကျား <input type="checkbox"/> မ <input type="checkbox"/> ကျား + မ
ညောင်စိမ်း၊ အလှူအတန်းအစည်းအစဉ်အစဉ် ခြင်း	<input type="checkbox"/> ကျား <input checked="" type="checkbox"/> မ <input type="checkbox"/> ကျား + မ
ရွာတွင် လက်ျာ၊ ကောင်း သောကြောင့် သွားအရန်ခက်ခဲခြင်း	<input type="checkbox"/> ကျား <input checked="" type="checkbox"/> မ <input type="checkbox"/> ကျား + မ
ရာရေ ကူးစက်မှုကာ ချိတ်သောကြောင့် ကျန်းမာရေး ကိစ္စများ ခက်ခဲခြင်း	<input checked="" type="checkbox"/> ကျား <input type="checkbox"/> မ <input type="checkbox"/> ကျား + မ
အချို့သားများ အလုပ်အကိုင်အခွင့်အလမ်း ချခံပါသောကြောင့် ဝမ်းဗွေအခွင့် ပါခြင်း	<input type="checkbox"/> ကျား <input checked="" type="checkbox"/> မ <input type="checkbox"/> ကျား + မ
မိမိ၏ အဖွဲ့မှတ်ကြိုရာအရပ် ခြိမ်းသတ်နိုင်ရန် မိမိ သတ်ခွင့်များ ချိတ်ခြင်း	<input type="checkbox"/> ကျား <input checked="" type="checkbox"/> မ <input type="checkbox"/> ကျား + မ
စာအုပ်စာအုပ်များ လက်ကျန် ခြိမ်းခြင်းကြောင့် စာအုပ်စာအုပ် ပါခြင်း	<input checked="" type="checkbox"/> ကျား <input type="checkbox"/> မ <input type="checkbox"/> ကျား + မ
	<input type="checkbox"/> ကျား <input type="checkbox"/> မ <input type="checkbox"/> ကျား + မ
	<input type="checkbox"/> ကျား <input type="checkbox"/> မ <input type="checkbox"/> ကျား + မ



၁၈. မျက်နှာမူခြင်း- မောင်လာမည့် (၅)နှစ် ဆင်းတွင်း ကျေးရွာမှ ဦးစွာ မျက်နှာမူလျာထားရက် စုစည်း တင်ပြပါ။

ဆိုင်ရာပုံ၊ မရေ့၊ မရမရားမှ တင်ပြလာအပက်အခဲအတားအမီ များ	
ကျေးရွာတွင် လမ်း များ ကျ ဆိုထုတ်လုပ် ကောင်း ဖွံ့ဖြိုးရေး	<input type="checkbox"/> ကျား <input checked="" type="checkbox"/> ကျား+ ၁
ကုသိမေ့ လမ်း ပန်း ဆက်သွယ်ရေး ကောင်း ဖွံ့ လာရေး	<input checked="" type="checkbox"/> ကျား <input type="checkbox"/> ကျား+ ၁
မျှော်စင်မီ ရရှိပြီ အသေးစား စက်မှုလက်မှုလုပ် ငန်း များ စိုက်ပျိုးရေး စွမ်းဆောင်ရည်	<input type="checkbox"/> ကျား <input type="checkbox"/> ကျား+ ၁
လမ်း များ ဖြူပြင်ပြီး လမ်း ပန်း ဆက်သွယ်ရေး အခြေ အနေ စိုက်ပျိုးရေး ဖွံ့ဖြိုးလာရေး	<input type="checkbox"/> ကျား <input type="checkbox"/> ကျား+ ၁
ကုသုကုသိုက် ကာ ကြိုတင်ပြင်ဆင်မှု များ အခြေ အဆင့်မြှင့်တင်ရေး	<input checked="" type="checkbox"/> ကျား <input type="checkbox"/> ကျား+ ၁
အမျိုးသမီး များ ဝင်ငွေစိုက်ပျိုးရေး	<input type="checkbox"/> ကျား <input type="checkbox"/> ကျား+ ၁
မိဘ အန္တရာယ်ကြုံရခြင်း မျှင်ခြင်းစွာ ငြိမ်း သတ်နိုင်ရန်	<input type="checkbox"/> ကျား <input type="checkbox"/> ကျား+ ၁
ကျေးရွာသူ ကျေးရွာသာ များ အသိပညာပို့ပြ စိုက်ပျိုးရေး လာရေး	<input checked="" type="checkbox"/> ကျား <input type="checkbox"/> ကျား+ ၁
	<input type="checkbox"/> ကျား <input type="checkbox"/> ကျား+ ၁
	<input type="checkbox"/> ကျား <input type="checkbox"/> ကျား+ ၁



၈။ လူ့ဘဝစံနှုန်း၏ လာမည့် (၄) နှစ်အတွက် အကျိုးခံစားခွင့်ရှိသူ ဦးစားပေး ဖွံ့ဖြိုးတိုးတက်မှု လုပ်ငန်း အစီအစဉ်များအားဖော်ပြပါ။

ဦးစားပေးအဆင့်	ကျေးရွာအတွက် ဦးစားပေး ဖွံ့ဖြိုးတိုးတက်မှု လုပ်ငန်းစဉ်များ	အဆိုပြုသူ (အမျိုးသားများ/ အမျိုးသမီးများ/ အမျိုးသား+ အမျိုးသမီး)	အခန်းကဏ္ဍ	ဦးစားပေးအဆင့်သတ်မှတ်ရေး	ခန့်မှန်းကုန်ကျစရိတ်	အကျိုးခံစားခွင့်ရှိသူ နှုန်းခြေအရေအတွက်		
						ကျား	မ	စုစုပေါင်း
၀	ရွာတွင် လက်ဝဲဘက် နေထိုင်ရေး ခြေခံ	ဘပျိုသာ + ဘပျိုသာမီး	အခြား	(၁)	၇၀၀၀၀၀၀၀၀	၆၈၅	၂၅၉၂	၃၂၇၇
၂	ရွာတွင် ကျွန်းကုန်း လမ်း ခင်းခြင်း	ဘပျိုသာ	လမ်း	(၂)	၅၀၇၈၅၀၆၀၇	၆၈၅	၂၅၉၂	၃၂၇၇
၃	ထက်ဝဲဘက် တိုင်း	ဘပျိုသာမီး	ဝိပဿနာ	(၃)	၂၅၀၇၈၅၀၆၀၇	၆၈၅	၂၅၉၂	၃၂၇၇
၄	ကျွန်းကုန်း လမ်း ခင်းခြင်း	ဘပျိုသာမီး	လမ်း	(၄)	၂၅၀၇၈၅၀၆၀၇	၆၈၅	၂၅၉၂	၃၂၇၇
၅	တက္ကသိုလ်တိုက်	ဘပျိုသာ	အခြား	(၅)	၂၅၀၇၈၅၀၆၀၇	၆၈၅	၂၅၉၂	၃၂၇၇

၉။ လူ့ဘဝစံနှုန်း၏ လာမည့် (၄) နှစ်အတွက် အကျိုးခံစားခွင့်ရှိသူ ဦးစားပေး ဖွံ့ဖြိုးတိုးတက်မှု လုပ်ငန်း အစီအစဉ်များအားဖော်ပြပါ။

အဆင့်	ကျေးရွာအတွက် ဦးစားပေး ဖွံ့ဖြိုးတိုးတက်မှု လုပ်ငန်းစဉ်များ	အဆိုပြုသူ (အမျိုးသားများ/ အမျိုးသမီးများ/ အမျိုးသား+ အမျိုးသမီး)	အခန်းကဏ္ဍ
၁	ဝက်ချုပ်သစ်တန်း	ဘပျိုသာမီး	အသက်မွေးဝမ်းကျောင်း
၂	ဝိသုတကာ	ဘပျိုသာမီး	အခြား
၃	လူ့အဖွဲ့ဝင်ရေး ကား	ဘပျိုသာ	ကျွန်းဘေး
၄			
၅			

ခေါင်းစောင်၊ ကျေးရွာစံနှုန်းအထောက်အကူပြုကော်မတီမှတည်ပြုသည်။

အမည် ခိုကျော်သိန်း လက်မှတ် Guhie ခန့်မှန်း ၂၀၂၀ ခုနှစ်



၁၁။ အစည်းအဝေး မှတ်တမ်းများ

 ကျေးရွာအစည်းအဝေးမှတ်တမ်း

အစည်းအဝေးပြုလုပ်သည့်နေရာ ။ ။ အုပ်ချုပ်ရေးဌာန၊ နေအိမ် -
 ကျေးရွာ ။ ။ ၂၀၀၁ -
 ကျေးရွာအုပ်စု ။ ။ ၂၀၀၁
 အချိန် ။ ။ ၃၁ (၇) နာရီ
 အစည်းအဝေးအမည် ။ ။ ၂၀၀၁ ဘဏ္ဍာရေးအစည်းအဝေး -
 တက်ရောက်သူဦးရေ ကျား (၆၄)၊ မ (၆၅) စုစုပေါင်း (၁၂၉)

အစည်းအဝေးတွင်ဆွေးနွေးသည့်အကြောင်းအရာ၊

- ၁။ ကျေးရွာအစည်းအဝေးမှူးမှူး၊ ဒုတိယမှူးမှူး၊ အဖွဲ့ဝင်၊ အဖွဲ့ဝင်၊ အဖွဲ့ဝင်၊ အဖွဲ့ဝင်၊ အဖွဲ့ဝင်.....
- ၂။ အစည်းအဝေးအဖွဲ့ဝင်၊ အစည်းအဝေးအဖွဲ့ဝင်၊ အစည်းအဝေးအဖွဲ့ဝင်၊ အစည်းအဝေးအဖွဲ့ဝင်၊ အစည်းအဝေးအဖွဲ့ဝင်.....
- ၃။ အစည်းအဝေးအဖွဲ့ဝင်၊ အစည်းအဝေးအဖွဲ့ဝင်၊ အစည်းအဝေးအဖွဲ့ဝင်၊ အစည်းအဝေးအဖွဲ့ဝင်၊ အစည်းအဝေးအဖွဲ့ဝင်.....
- ၄။ အစည်းအဝေးအဖွဲ့ဝင်၊ အစည်းအဝေးအဖွဲ့ဝင်၊ အစည်းအဝေးအဖွဲ့ဝင်၊ အစည်းအဝေးအဖွဲ့ဝင်၊ အစည်းအဝေးအဖွဲ့ဝင်.....
- ၅။ ကျေးရွာအစည်းအဝေးအဖွဲ့ဝင်၊ အစည်းအဝေးအဖွဲ့ဝင်၊ အစည်းအဝေးအဖွဲ့ဝင်၊ အစည်းအဝေးအဖွဲ့ဝင်၊ အစည်းအဝေးအဖွဲ့ဝင်.....
- ၆။ အစည်းအဝေးအဖွဲ့ဝင်၊ အစည်းအဝေးအဖွဲ့ဝင်၊ အစည်းအဝေးအဖွဲ့ဝင်၊ အစည်းအဝေးအဖွဲ့ဝင်၊ အစည်းအဝေးအဖွဲ့ဝင်..... (P.R.A.) များ ပြန်လည်သုံးသပ်ခြင်း။
- ၇။ အစည်းအဝေးအဖွဲ့ဝင်၊ အစည်းအဝေးအဖွဲ့ဝင်၊ အစည်းအဝေးအဖွဲ့ဝင်၊ အစည်းအဝေးအဖွဲ့ဝင်၊ အစည်းအဝေးအဖွဲ့ဝင်.....
- ၈။ အစည်းအဝေးအဖွဲ့ဝင်၊ အစည်းအဝေးအဖွဲ့ဝင်၊ အစည်းအဝေးအဖွဲ့ဝင်၊ အစည်းအဝေးအဖွဲ့ဝင်၊ အစည်းအဝေးအဖွဲ့ဝင်.....
- ၉။ အစည်းအဝေးအဖွဲ့ဝင်၊ အစည်းအဝေးအဖွဲ့ဝင်၊ အစည်းအဝေးအဖွဲ့ဝင်၊ အစည်းအဝေးအဖွဲ့ဝင်၊ အစည်းအဝေးအဖွဲ့ဝင်.....
- ၁၀။ အစည်းအဝေးအဖွဲ့ဝင်၊ အစည်းအဝေးအဖွဲ့ဝင်၊ အစည်းအဝေးအဖွဲ့ဝင်၊ အစည်းအဝေးအဖွဲ့ဝင်၊ အစည်းအဝေးအဖွဲ့ဝင်.....



ဆွေးနွေးချက်များ (ပြောသူနှင့်အမကြောင်းအရာကိုတွဲဖက်တမ်းတင်ရန်)

ကျေးဇူးတင်ချင်ရမည့်အားဖြင့် အဖွဲ့ဝင်များက ပြောကြားပြီး ဝိဝိဓိကျေးဇူးတင်မှုဖြင့်
 ထိုးတက်ရန်အတွက် လာရောက်လှည့်ဆောင်ပေးသော လူထုပေါင်းစုံစီမံကိန်း အစည်း
 အဝေးကို တက်ရောက်ပေးတဲ့အတွက် ကျေးဇူးတင်ကြောင်း ပြောကြားခဲ့သည်။
 ဆက်လက်၍ လူထုစည်းရုံးရေးအဖွဲ့မှ ဝိတ်ဆက်စကားပြောကြား၍ စီမံကိန်းပိုဒါရိုက်
 ကို ရှင်းပြပေးသည်။ ထို့နောက် စီမံကိန်းဝိတ်ဆက်ဖွဲ့စီမံကိန်းပိုဒါရိုက်၏ နှစ်စဉ်
 ဖော်ပြချက် စက်ဝန်း အပိုင်း (၆) ပိုင်း ဖွဲ့စည်းအစဉ် (၁၄) ဆင့်ကို အသေးစိတ်ရှင်း
 ပြပေးပါသည်။ ကျေးဇူးတင်စကားဝန်ထမ်း ဖွဲ့စည်းအား ရွေးချယ်ခဲ့သည်။
 လူ့အဖွဲ့စစ် (PRA) များကိုလည်း သုံးသပ်ဖွဲ့စည်းပေးဆွဲခဲ့ပါသည်။
 ထို့နောက် ကျေးဇူးတင်အား အမျိုးသားအဖွဲ့နှင့် အမျိုးသမီးအဖွဲ့ခွဲ နှစ်
 ခု ပြဿနာအခက်အခဲများ၊ မြေပုံနှင့် ချက်ချင်း ဖွဲ့စည်းရေးလုပ်ငန်းများကို
 ဖော်ထုတ်ခဲ့ကြသည်။ ဆက်လက်၍ လူထုစည်းရုံးရေးအဖွဲ့မှ အစည်းအဝေးပြီး
 ပြောက်ကြောင်း ဖွဲ့စည်းဖောက်ထုပ်အစည်းအဝေးများ တွင်လည်း တက်ရောက်ပေးပါ
 ရန် ပြောကြား၍ အစည်းအဝေးကို ရပ်စဲခဲ့ပါသည်။



သယံဇာတများ (မြေ၊ သန့်အကြောင်း၊ ရာကိုတွဲမှတ်တမ်းတင်ရန်)

အစဉ်၊ အထူးပထမရက်မှ ရွေးစွဲထားသည့်များကို ဖြန့်ဝေပေးရန်
 ရွေးစားပြင်ဆင်မှု - ဆက်လက်၍ လက်ထောက် မှုပေးပေး၍ ဦးစွဲ၊ ၁၀၀၀ - ၅
 ကျား၊ ဝင်သော စီမံကိန်း၊ လုပ်ငန်း၊ ရွဲများ နှင့် အကျိုးဝင်သော စီမံကိန်း၊ လုပ်ငန်း၊ ရွဲများ
 ကား၊ ရွှေ၊ ပြေး၊ ခဲသည် - ထို့နောက် ကျေးရွာ၊ ရွှေ၊ ခြူး၊ ရေ၊ လုပ်ငန်း၊ များထဲ၌ ပထမ
 ဦးစားပေး လုပ်ငန်း ဖြစ်သော အလမ်းတော် ဝဲ/ဟာ အုတ်စိုရေခြောင်း၊ ခြူးလုပ်ကုတွင် ယခင်
 ပြဿနာများ ဖြစ်ပွားခဲ့ပေး ရန်နှင့် လုပ်ငန်း၊ ဝင်အချိန်တွင် လမ်းတော် ဝဲ/ဟာ၌ မိမိပျား
 မှ လက်ဖွတ်ထိုးပေး၍ သဘောတူကြည့်ကြည့်ပြီးမှသာ လုပ်ငန်း၊ ဝဲ/ဟာ ဖြစ်ပြီး တစ်ဦးတစ်
 သောက် ကန့်ကွက်ပါက လုပ်ငန်း၊ ဝဲ/ဟာ မဟုတ်ပါကြောင်း ပြောကြားခံသည် - ရေခြောင်း၊
 ခြူးလုပ်ကုတွင် လမ်းတော် ဝဲ/ဟာ အိမ်များ၌ ရေခြောင်းများကို ဝတ်ကုန်နှင့် မိမိလမ်း၊
 တော်အိမ်များ အနေဖြင့် မိမိတို့အိမ်အထွက်များတွင် မိမိတို့ကိုယ်တိုင် ခြင်းစွဲများ
 ခြူးလုပ်ကုသည်ဖြစ်ကြောင်း ပြောကြားခံသည်။ စီမံကိန်း ဖွဲ့စည်း လမ်းဆုံ ဖွဲ့စည်းများတွင်သာ
 ခြောင်း၊ များများ ဝတ်ကုန် ချုပ်ကွပ်သည်ဟု ပြောဆိုအတိုင်း ခံသည်။ အုတ်စို ရေခြောင်း၊ ခြူး၊
 လုပ်ငန်း၊ ရန်ပုံငွေ ပိုင်ခံချင် Box Culvert နှင့် ကျောက်ဆွေးလမ်း (၂၀၀') ကိုဆက်
 သင် ဖွဲ့စည်းကုတွင် ယခင်နှစ်ပြဿနာကို ဖြစ်ပြီးမှသာ ဆက်ခင်ပေး ချုပ်ကွပ်သည် ပြော
 ကြားခံပါသည်။ ထို့နောက် ကျေးရွာစီမံခန့်ခွဲမှုနှင့် ချုပ်ကွပ်ခြင်း၊ ကြောင်း၊ ရှိရှိလမ်း၊ ခြူး၊
 တာဝန်နှင့် စက်ဝန်တွင် ကော်မတီအဖြစ် ခလုပ်ပေး ခိုင်သော မေ့များတွင် ဖြန့်ဝေ
 ကတည်း ချုပ်ကွပ်ခံပါသည်။ ထို့နောက် ကော်မတီဝင်များ၏ ဆောင်ရွက်ခြင်းများ နှင့်
 ကျင့်ဝတ်များကို ရှင်းလင်း ပြောကြား၍ လက်ဖွတ်ထိုးပြီး အစဉ်အဆက် ကိုအောင်မြင်စွာ
 ရုတ်သိမ်းခံပါသည်။



ကျေးဇူးတင်ခံရသူများအဖွဲ့

စေတနာ့ဝန်ထမ်း

- <၁> မိမိတို့အဖွဲ့ဝင်များ
- <၂> ဦးစာဒင်

မိမိတို့အဖွဲ့ဝင်များ

- <၁> ဦးကျော်သိန်း
- <၂> ဒေါ်ခင်စင်စော

ဝယ်ယူရေး
ဆပ်ကော်ပတီ

- <၁> ဦးပင်စင်စို
- <၂> ဦးမြင့်နိုင်
- <၃> မိမိတို့အဖွဲ့ဝင်များ

လုပ်ငန်းဆောင်ရွက်ရေး
ဆပ်ကော်ပတီ

- <၁> ဒေါ်အောင်စိုသန်းဆင်
- <၂> ဒေါ်အောင်စိုအေး
- <၃> ဦးအောင်ဆင်၊ ဒေါ်အောင်စို

စောင့်ကြည့်ကြီးကြပ်ရေး
ဆပ်ကော်ပတီ

- <၁> ဦးသိန်းစော်
- <၂> ဒေါ်အောင်စို
- <၃> ဒေါ်အောင်စို

ဝေငွေအဖွဲ့ဝင်များ
ဖြေရှင်းရေး

- <၁> ဦးကျော်စို
- <၂> ဒေါ်အောင်စို

ငွေစာရင်းကိုင်

- <၁> ဦးကျော်စို



ထုံးဖြတ်ချက်များ

၀။ ၁။ ...၅၀...အတွင်း...အပိုင်း...ပိုမို...ပြောင်း...
.....

၂။ ၂။ ...၀၃... Content... တစ်...အောက်...ဖြင့်...ဖြစ်...လျက်...အတွင်း...အပိုင်း...
.....

၃။ ၃။ ...တစ်...အပိုင်း...အောက်...အောက်...
.....

၄။ ၄။ ...အပိုင်း...အောက်...
.....

၅။ ၅။ ...အပိုင်း...အောက်...
.....

၆။
.....

၇။
.....

မှတ်တမ်းတင်သူ *[Signature]*
အမည် ဒေါ်ကော့အောင်
ရာထူး လူ့စွန့်ပေးရေးဦးစီးဌာန
ရက်စွဲ ၂၀၂၀. ၁. ၂၀

အတည်ပြုသူ *[Signature]*
အမည် ဦးလှိုင်ဝိန်း
ရာထူး ပို့ဆောင်ရေးဌာန
ရက်စွဲ ၂၀၂၀. ၁. ၂၀



၁၂။ ကဏ္ဍအလိုက် အခက်အခဲမှတ်တမ်း

စီမံကိန်းအထောက်အကူပြုကော်မတီစာရင်း

ကျေးရွာအုပ်စု/ကျေးရွာ ၁၀၀၀ ၁၀၀၀ ၁၀၀၀ ၁၀၀၀

စဉ်	အမည်	ကျား/မ	ရာထူး
၁-	ဒေါ်မြင့်မြင့်သန်း	မ	စော့ကုတ်စိုက်
၂-	ဦးစာဒင်	ကျား	စော့ကုတ်စိုက်
၃-	ဦးကျော်သိန်း	ကျား	စီတောက်စုတ္တံ
၄-	ဒေါ်စင်စင်လေး	မ	စီတောက်စုတ္တံ
၅-	ဦးစင်စင်စို	ကျား	ဝယ်ယူရေး
၆-	ဦးမြင့်စို	ကျား	ဝယ်ယူရေး
၇-	ဒေါ်မိုးမိုးစို	မ	ဝယ်ယူရေး
၈-	ဦးသန်းဆင့်	ကျား	လည်ပတ်ထိန်းသိမ်းရေး
၉-	ဒေါ်ဒွန်းဒွန်းအေး	မ	လည်ပတ်ထိန်းသိမ်းရေး
၁၀-	ဦးအုန်းအုန်း ဒေါ်ကြည်စို	မ	လည်ပတ်ထိန်းသိမ်းရေး
၁၁-	ဦးသိန်းစော်	ကျား	စောင့်ကြည့်ကြီးကြပ်ရေး
၁၂-	ဒေါ်စိုစိုစို	မ	စောင့်ကြည့်ကြီးကြပ်ရေး
၁၃-	ဒေါ်စင်မြမြ	မ	စောင့်ကြည့်ကြီးကြပ်ရေး
၁၄-	ဦးလှစိုစို	ကျား	ဝေဖန်အကြံပြု
၁၅-	ဒေါ်ချိုချို	မ	ဝေဖန်အကြံပြု
၁၆-	ဦးစောစော	ကျား	ငွေစာရင်းကိုင်