

ပြည်ထောင်စုသမ္မတ မြန်မာနိုင်ငံတော်အစိုးရ
စိုက်ပျိုးရေး၊ မွေးမြူရေးနှင့် ဆည်မြောင်းဝန်ကြီးဌာန
ကျေးလက်ဒေသ ဖွံ့ဖြိုးတိုးတက်ရေးဦးစီးဌာန
သဲကုန်းမြို့နယ်
လူထုဗဟိုပြုစီမံကိန်း



ကျေးရွာဖွံ့ဖြိုးရေး အစီအစဉ်
Village Development Plan (VDP)
ကန့်လန့်ကုန်းအုပ်စု၊ ဘုရားကြီးကုန်းကျေးရွာ
တတိယနှစ်စက်ဝန်း၊ သတ္တမနှစ်

ပဲခူးတိုင်းဒေသကြီး

၂၀၂၀ ခုနှစ်

မာတိကာအညွှန်း

စဉ်။	အကြောင်းအရာ	စာမျက်နှာ
၁။	ကျေးရွာအကြောင်းဖော်ပြချက်နှင့် ကျေးရွာအခြေခံအချက်အလက်	၃ - ၅
	၁.၁။ မြို့နယ်ပြမြေပုံ	
	၁.၂။ ကျေးရွာမြေပုံ	
	၁.၃။ အုပ်စုတွင်ပါဝင်သောကျေးရွာစာရင်းများ	
	၁.၄။ ကျေးရွာသမိုင်းကြောင်းရာဇဝင်	
၂။	PSA/PRA လုပ်ငန်းစဉ်အနှစ်ချုပ်	၆ - ၁၂
	၂.၁။ လူမှုရေးအရင်းမြစ်ပြမြေပုံ ဆွေးနွေးချက်နှင့် ဆန်းစစ်ချက်	
	၂.၂။ ဥစ္စာဓန ကြွယ်ဝမှုအဆင့်သတ်မှတ်ခြင်း ဆွေးနွေးချက်နှင့် ဆန်းစစ်ချက်	
	၂.၃။ ကျား၊မ အရင်းအမြစ် အသုံးပြုမှု၊ ထိန်းချုပ်မှု ဆွေးနွေးချက်နှင့် ဆန်းစစ်ချက်	
	၂.၄။ ရာသီခွင်ပြ ပြက္ခဒိန် ဆွေးနွေးချက်နှင့် ဆန်းစစ်ချက်	
	၂.၅။ ကျား၊မ ပင့်ကူအိမ်သုံးသပ်ခြင်း ဆွေးနွေးချက်နှင့် ဆန်းစစ်ချက်	
	၂.၆။ အဖွဲ့အစည်းအချိတ်ဆက်ပြ ဗင်းပုံစံသုံးသပ်ခြင်း၊ ဆွေးနွေးချက်နှင့် ဆန်းစစ်ချက်	
၃။	ဖောင်ပုံစံများ	၁၃ - ၃၈
	၃.၁။ ပုံစံ ၁။ ကျေးရွာအခြေခံအချက်အလက်များ (ပထမနှစ်စက်ဝန်း)	
	၃.၂။ ပုံစံ ၂။ စီမံကိန်းစက်ဝန်းအချိန်ဇယား(ပထမနှစ်စက်ဝန်း)	
	၃.၃။ ပုံစံ ၃။ ကျေးရွာဖွံ့ဖြိုးရေးဦးစားပေးအစီအစဉ်(ပထမနှစ်စက်ဝန်း)	
	၃.၄။ ပုံစံ ၄။ ကျေးရွာအခြေခံအချက်အလက်များ(ဒုတိယနှစ်စက်ဝန်း)	
	၃.၅။ ပုံစံ ၅။ စီမံကိန်းစက်ဝန်းအချိန်ဇယား(ဒုတိယနှစ်စက်ဝန်း)	
	၃.၆။ ပုံစံ ၆။ ကျေးရွာဖွံ့ဖြိုးရေးဦးစားပေးအစီအစဉ်(ဒုတိယနှစ်စက်ဝန်း)	
	၃.၇။ ပုံစံ ၇။ ကျေးရွာအခြေခံအချက်အလက်များ(ဒုတိယနှစ်စက်ဝန်း)	
	၃.၈။ ပုံစံ ၈။ စီမံကိန်းစက်ဝန်းအချိန်ဇယား(ဒုတိယနှစ်စက်ဝန်း)	
	၃.၉။ ပုံစံ ၉။ ကျေးရွာဖွံ့ဖြိုးရေးဦးစားပေးအစီအစဉ်(ဒုတိယနှစ်စက်ဝန်း)	
၄။	ကျေးရွာစီမံကိန်းအထောက်အကူပြုကော်မတီဝင်များစာရင်း	၃၉
၅။	ပထမအကြိမ် နှင့် ဒုတိယအကြိမ် ကျေးရွာအစည်းအဝေးမှတ်တမ်းများ	၄၀
၆။	ကဏ္ဍအလိုက်ဦးစားပေးဖွံ့ဖြိုးရေးလုပ်ငန်းစဉ်များ	၄၂

၁။ ကျေးရွာအကြောင်း ဖော်ပြချက်နှင့်ကျေးရွာ အခြေခံအချက်အလက်

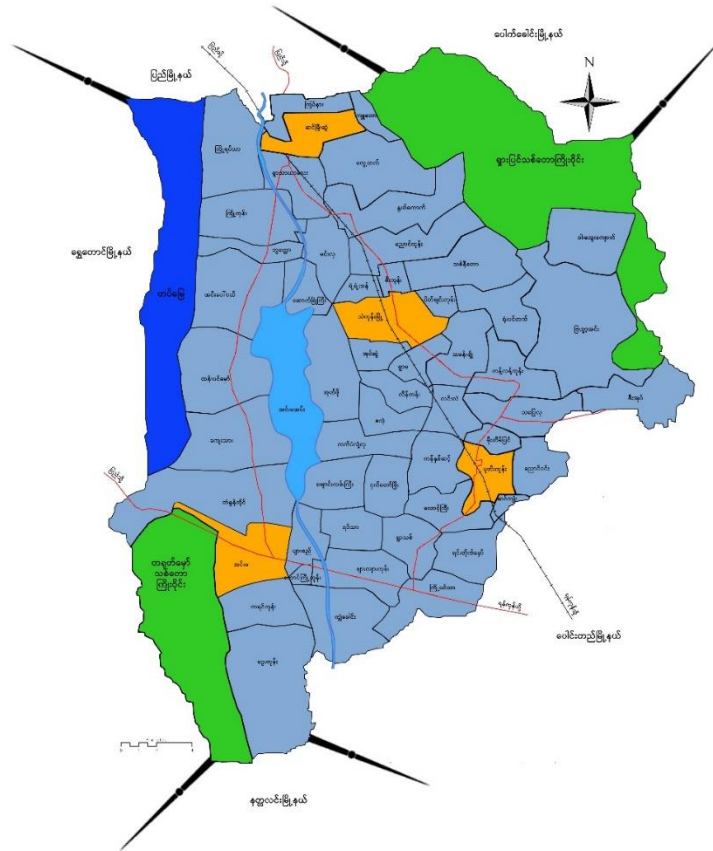

၁.၁။ မြို့နယ် မြေပုံ

- တည်နေရာ - မြောက်လတ္တီတွဒ် - ၁၈ ၃၈' နှင့် အရှေ့လောင်ဂျီတွဒ် - ၉၅ ၂၃'
- နယ်နိမိတ် အရှေ့ဘက် - ပေါင်းတည်မြို့နယ်နှင့်ပေါက်ခေါင်းမြို့နယ်
- အနောက်ဘက် - ရွှေတောင်မြို့နယ်
- တောင်ဘက် - နတ္ထလင်းမြို့နယ်နှင့်ပေါင်းတည်မြို့နယ်
- မြောက်ဘက် - ပေါက်ခေါင်းမြို့နယ်နှင့် ပြည်မြို့နယ်
- မြို့အကျယ်အဝန်း - ၂၉၉.၀၇ စတုရန်းမိုင် (၁၉၁၉၁၇ ဧက)
- ကျေးရွာအုပ်စု - (၄၉)အုပ်စု
- ကျေးရွာပေါင်း - (၃၀၈) ရွာ
- အိမ်ခြေ - ၂၆၅၅၅
- အိမ်ထောင်စု - ၂၇၇၄၆
- လူဦးရေ - ၉၈၄၆၄

၁.၃။ အုပ်စုတွင်ပါဝင်သော ကျေးရွာစာရင်း

စဉ်	ကျေးရွာအမည်	အိမ်ထောင်စု	လူဦးရေ		
			ကျား	မ	စုစုပေါင်း
၁	ချောင်းဖြူ	၂၁	၂၆	၄၀	၆၆
၂	ကန့်လန့်ကုန်း	၉၀	၁၄၁	၁၅၈	၂၉၉
၃	ဖလန်တောင်တော	၆၈	၉၇	၁၃၃	၂၃၀
၄	ဘုရားကြီးကုန်း	၈၀	၁၃၆	၁၄၆	၂၈၂
၅	သင်ပုထွောင်	၈၄	၁၄၀	၁၇၂	၃၁၂
၆	မယ်ဇေလီတိုင်း	၁၅၅	၂၂၉	၂၉၅	၅၂၄
၇	ကြည်ရွာ	၁၃၈	၂၁၀	၂၅၃	၄၆၃
၈	အိုင်းကုန်း	၁၁၉	၂၀၉	၂၂၃	၄၃၂
စုစုပေါင်း		၇၅၂	၁၁၈၈	၁၄၂၀	၂၆၀၈

၁.၄။ ကျေးရွာသမိုင်းကြောင်း ရာဇဝင်

ဘုရားကြီးကုန်းကျေးရွာသည် ပဲခူးတိုင်းဒေသကြီး၊ သဲကုန်းမြို့နယ်၊ ပုတီးကုန်းမြို့ ၏မြောက်ဘက် ၊ ကန့်လန့်ကုန်းအုပ်စုတွင်တည်ရှိပါသည်။

(၁၀၀) ခုနှစ်တွင် ရွာကိုစတင်တည်ထောင်ခဲ့ပြီး ရွာအလယ် နှင့် ရွာထိပ်တို့တွင် ကုန်းမြေများရှိပြီး ထိုကုန်းမြေများပေါ်တွင်ဘုရားစေတီများတည်ထားကိုးကွယ်ရာမှ ရွာကိုစတင်တည်ထောင်ခဲ့ခြင်းကြောင့် ဘုရားကြီးကုန်း ဟူ၍ခေါ်တွင်ခဲ့ပါသည်။ ဘုရားကြီးကုန်းကျေးရွာသည် ၂၀၁၈ ခုနှစ်တွင် ကျေးရွာသူကျေးရွာသားဦးရေ (၂၈၂)ဦး၊ အိမ်ထောင်စု (၈၀)စုရှိနေပြီ ဖြစ်သည်။ ကျေးရွာအတွင်းတွင် ဗမာလူမျိုးများသာ နေထိုင်ကြပြီး ဗုဒ္ဓဘာသာ တစ်မျိုးတည်းကိုသာ ယုံကြည်ကိုးကွယ်လျက်ရှိကြသည်။ ကျေးရွာတွင် အဓိကအားဖြင့် လယ်ယာ နှင့် ဥယျာဉ်ခြံလုပ်ငန်းကို လုပ်ကိုင်ကြပါသည်။

ပါဝင်ဆွေးနွေးသူ - ကျား(၁၀)ဦး၊ မ(၉)ဦး

၂။ PSA / PRA လုပ်ငန်းစဉ်ပြဇယား

စဉ်	အကြောင်းအရာ	ဦးတည်အုပ်စု	ရက်စွဲ	တက်ရောက်သူ			အဓိက ဆွေးနွေးချက်များ
				ကျား	မ	ပေါင်း	
၁	လူမှုရေး အရင်းအမြစ် ပြမြေပုံ	၁။ ရပ်မိရပ်ဖ ၂။ ကော်မတီဝင် ၃။ ကျေးရွာလူထု	၁၀.၁၀.၁၉	၁၂	၁၃	၂၅	ကျေးရွာအတွင်း လူမှုရေးနှင့် သဘာဝသယံဇာတများ အကြောင်း ဖော်ထုတ်ဆွေးနွေးခြင်း
၂	ဥစ္စာဓနကြွယ်ဝမှု ဦးစားပေးအဆင့် သတ်မှတ်ခြင်း	၁။ ချမ်းသာ ၂။ အလယ်အလတ် ၃။ နွမ်းပါး	၁၀.၁၀.၁၉	၁၅	၁၄	၂၉	ကျေးရွာအတွင်း ဥစ္စာဓနပိုင်ဆိုင်မှု အဆင့် ဖော်ထုတ်ဆွေးနွေးခြင်း
၃	အရင်းအမြစ်အသုံးချမှုဖော် ထုတ် ခြင်းဇယား	၁။ ကျေးရွာလူထု အားလုံး	၁၀.၁၀.၁၉	၁၂	၁၂	၂၄	အမျိုးသား၊ အမျိုးသမီးများမှ ကျေးရွာအတွင်း အရင်းအမြစ်များ ထိန်းချုပ်မှုနှင့် သုံးစွဲမှုအခြေအနေ
၄	ရာသီခွင်ပြ ပြကွဲဒီဇိုင်း	၁။ ရပ်မိရပ်ဖ ၂။ ကော်မတီဝင် ၃။ ကျေးရွာလူထု	၁၀.၁၀.၁၉	၁၂	၁၂	၂၄	၁၂လ ရာသီအတွင်း ကျေးရွာလူမှုရေး၊ စီးပွားရေး၊ မိုးလေဝသ စသည်အကြောင်းများ ဆွေးနွေးခြင်း
၅	ကျား/မ ရေးရာကဏ္ဍ	၁။ အမျိုးသား၊ အမျိုးသမီးများ	၁၀.၁၀.၁၉	၅	၉	၁၄	အမျိုးသား၊ အမျိုးသမီးများ စွမ်းဆောင်နိုင်မှု အခန်းကဏ္ဍများ အကြောင်းဆွေးနွေးခြင်း
၆	အဖွဲ့အစည်း ချိတ်ဆက်မှုမြေပုံ	၁။ ကျေးရွာ အုပ်ချုပ်ရေးအဖွဲ့ ၂။ ဖွံ့ဖြိုးရေး လုပ်ဆောင်နေ သည့်အဖွဲ့	၁၀.၁၀.၁၉	၅	၉	၁၄	ကျေးရွာအတွင်းနှင့် ကျေးရွာပြင်ပရှိ အဖွဲ့အစည်းများနှင့် ကျေးရွာလူထုချိတ်ဆက်နိုင်မှု ကို ဆွေးနွေးဖော်ထုတ် ခြင်း

၂.၁။ လူမှုရေး အရင်းအမြစ်ပြမြေပုံ

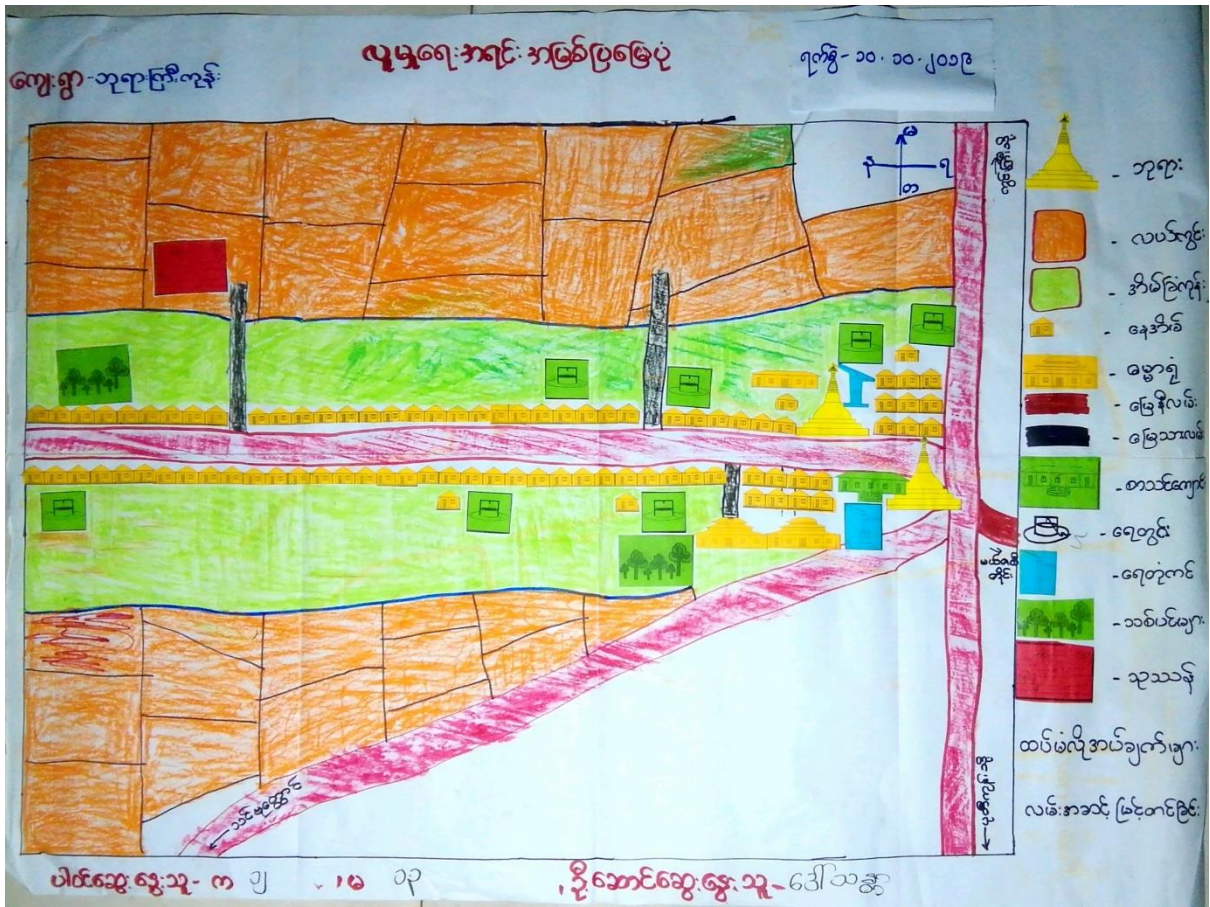

ဆွေးနွေးခြင်းနှင့် ဆန်းစစ်ခြင်း

ဘုရားကြီးကုန်းကျေးရွာသည် ပဲခူးတိုင်းဒေသကြီး၊ သဲကုန်းမြို့နယ်၊ ပုတီးကုန်းမြို့ ၏မြောက် ဘက် ၊ ကန့်လန့်ကုန်းအုပ်စုတွင်တည်ရှိပါသည်။

ကျေးရွာတွင်ဗမာလူမျိုးများသာနေထိုင်ကြပြီး ပုဒ္ဒတာသာတစ်မျိုးတည်းသာကိုးကွယ်ယုံကြည်ကြပါသည်။ ကျေးရွာတွင်အဓိကလုပ်ကိုင်သော စီးပွားရေးလုပ်ငန်းမှာ ဥယျာဉ်၊ ခြံလုပ်ငန်း ကိုလုပ်ကိုင်ကြပြီး လယ်ယာလုပ်ငန်းလုပ်ကိုင်သူအနည်းငယ်သာရှိပါသည်။ ကျေးရွာတွင် စိုက်ပျိုးရေး မှာလည်း အဆင်ပြေမှုရှိပါသည်။

လွန်ခဲ့သောငါးနှစ်အတွင်း ရွာတွင်းလမ်းကို မြေသားလမ်းမှ မြေနီလမ်းအဆင့် သို့ ကိုယ်ထူကိုယ်ထစနစ်ဖြင့်အဆင့်မြှင့်နိုင်ခဲ့သည်။

တိုးတက်ရန်လိုအပ်သောအချက်များ

ကျေးရွာတွင်းလမ်းအဆင့်မြှင့်တင်ခြင်း၊ စာကြည့်တိုက်ရရှိရန် ၊ ကျေးရွာခန်းမရရှိရန် နှင့် လျှပ်စစ်မီးရရှိရန် ။

၂.၂။ ဥစ္စာဓန ကြွယ်ဝမှုအဆင့်သတ်မှတ်ခြင်း

အုပ်စု - ကန်လန်ကျပ် ကျေးရွာ - ဘုရားကြီးတိုင်း		ဥစ္စာဓနကြွယ်ဝမှုလေ့လာ		ရက်စွဲ: ၁၀.၀၀.၂၀၁၉
အဆင့်	သတ်မှတ်ချက်	အိမ်ထောင်စု	ရာခိုင်နှုန်း	
ချမ်းသာသောအုပ်စု	လယ်ထော၊ ချိတ်အိတ်၊ ကွန်ဒေါင်း၊ ဆိုင်ကယ်	၁၁	၁၃%	
အလယ်အလတ်အုပ်စု	လယ်(၅၁)စက၊ သွင်ဇို၊ ထရက်၊ ဆိုင်ကယ်	၂၄	၄၀%	
ဒွမ်းပါးသောအုပ်စု	လယ်မြေ၊ သွင်ဇို၊ ထရက်၊ ဆိုင်ကယ်	၄၁	၄၇%	
ပါဝင်ဆွေးနွေးသူ ကျား (၁၅) ဦး မ (၁၄) ဦး		ဦးဆောင်ဆွေးနွေးသူ - ဦးသန်းနိုင်ဦး		

ဆွေးနွေးခြင်းနှင့်ဆန်းစစ်ခြင်း

ကျေးရွာတွင်နှစ်ပေါင်းသော အိမ်ထောင်စု(၄၁) အိမ်ထောင်စုရှိပါသည်။ ဆင်းရဲနွမ်းပါးရသော အဓိက အကြောင်းအရင်းမှာ အလုပ်အကိုင်ရှားပါးခြင်းနှင့် ကိုယ်ပိုင်လယ်၊ ယာခြံများမရှိခြင်း တို့ကြောင့်ဖြစ်ပါ သည်။ ကျဘမ်းလုပ်ငန်းများလုပ်ကိုင်ကြပြီး တစ်ရက်လျှင် အမျိုးသမီးလုပ်အားခ (၃၀၀၀) ကျပ်သာရပြီး အမျိုးသားလုပ်အားခ (၄၀၀၀) ကျပ်နှုန်းရှိသည်။

ဆင်းရဲနွမ်းပါးမှုကိုလျှော့ကျစေနိုင်ရန် လုပ်ငန်းစီမံကိန်းအတွက်အစီအစဉ် ရေးဆွဲရာတွင် ၎င်းတို့ အားလပ်ချိန်တွင်လုပ်နိုင်ရန် အစီအစဉ်ရေးဆွဲစေပြီး ၎င်းတို့တင်ပြသော စီမံကိန်းလုပ်ငန်းခွဲများ လိုအပ်ချက်များကို အလေးထားခြင်းဖြင့် စီးပွားရေးအခြေအနေများ တိုးတက်ကောင်းမွန်လာမည်ဖြစ်ပါသည်။

အနှစ်ချုပ်

ကျေးရွာတွင်းလမ်းများကိုအဆင့်မြှင့်သည့်လုပ်ငန်း များမှ လုပ်အားခဝင်ငွေကိုရရှိခြင်းဖြင့် အိုးမ ကွာအိမ်မကွာအလုပ်လုပ်ခြင်းကြောင့် ဝင်ငွေလုံလောက်မှုရှိလာနိုင်ခြင်း၊ ကျေးရွာခန်းမဆောင် ဆောက်လုပ်ခြင်းကြောင့်လည်းဝင်ငွေရရှိသကဲ့သို့ လျှပ်စစ်မီး ရရှိသော အခါ ကျေးရွာအတွက်လူနေမှု အဆင့်အတန်း ပိုမိုမြင့်မားလာစေမည်ဖြစ်ပါသည်။

၂.၃ အရင်းအမြစ် အသုံးချမှုဖော်ထုတ်ခြင်းဇယား

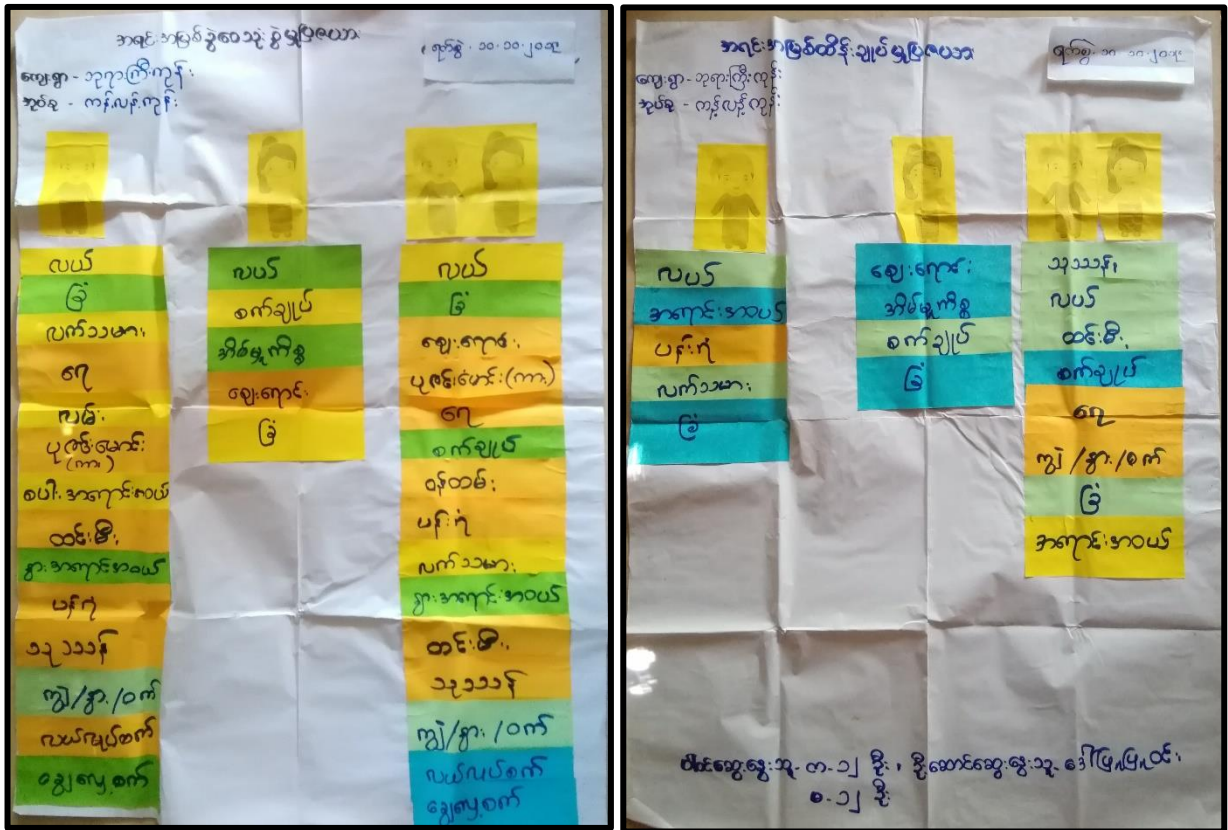

အရင်းအမြစ် အသုံးချမှုဖော်ထုတ်ခြင်းဇယား

ဆွေးနွေးခြင်းနှင့်ဆန်းစစ်ခြင်း

လမ်း၊ လယ်၊ ခြံ၊ အရောင်းအဝယ်၊ ကျွဲ၊ နွား၊ ဝက်၊ ရေ၊ ထင်းမီး၊ သုသာန်၊ ဈေးရောင်း၊ ချွေ့လှေစက် တို့ကို အမျိုးသား၊ အမျိုးသမီး အတူတကွသုံးစွဲကြပြီး စက်ချုပ် နှင့် အိမ်မှုကိစ္စ လုပ်ငန်းများကို အမျိုးသမီးများသာ သုံးစွဲထိန်းချုပ်ကြသည်။ အမျိုးသား သီးသန့်သုံးစွဲထိန်းချုပ်သော လုပ်ငန်းများမှာ လက်သမား၊ ပန်းရံ၊ ပုဇွန်ခေါင်းကား၊ စပါးအရောင်းအဝယ်၊ နွားအရောင်းအဝယ်၊ လယ်လုပ်စက်၊ ခြွေ့လှေစက် များဖြစ်ကြသည်။

အနှစ်ချုပ်

အမျိုးသမီးများအနေဖြင့် ဆုံးဖြတ်ချက်ချခြင်း အကောင်အထည်ဖော်ဆောင်ရွက်ခြင်းတို့ကို အမျိုးသားများတန်းတူ ဆွေးနွေးခြင်းဖြင့် ပစ္စည်းများအား တန်းတူပိုင်ဆိုင်ကြကြောင်းသိရှိနိုင်ပါသည်။

၂.၄။ ရာသီခွင်ပြ ပြက္ခဒိန်

အကြောင်းအရာ	၀၇/၀၁	၀၇/၀၂	၀၇/၀၃	၀၇/၀၄	၀၇/၀၅	၀၇/၀၆	၀၇/၀၇	၀၇/၀၈	၀၇/၀၉	၀၇/၁၀	၀၇/၁၁	၀၇/၁၂	အိမ်ကောင်စု	ကန်စု
မုန်တိုင်း	☀️	☀️	☀️	☁️	☁️	☁️	☁️	☁️	☁️	☁️	☁️	☁️	☀️	
လယ် / ခြံ	၆	၆	၆	၆	၆	၆	၆	၆	၆	၆	၆	၆	၆၀	၅၅
မွေးမြူရေး	၅၀/၀၀	-	-	-	-	-	-	-	-	-	-	-	၃၀	၅၂
ဝင်ငွေ/ထွက်ငွေ	၆၅	၆၅	၆၅	၆၅	၆၅	၆၅	၆၅	၆၅	၆၅	၆၅	၆၅	၆၅	၆၅	၆၅
လယ်စာ မူလုမှု	🍷	🍷	🍷	🍷	🍷	🍷	🍷	🍷	🍷	🍷	🍷	🍷		
လယ်စက်ယူဆောင်မှု														
လယ်စက်ယူရေး	အသစ်													
ပွဲစားကုန်	အသစ်													

ပါဝင်ဆွေရွေးသူ ကျား (၁၅) ဦး၊ မ (၁၅) ဦး၊ ဦးဆောင်ဆွေရွေးသူ - ဦးအောင်ဇော်ဝင်း

ဆွေးနွေးခြင်းနှင့်ဆန်းစစ်ခြင်း

ကျေးရွာတွင် အဓိကဝင်ငွေရသောအသက်မွေးဝမ်းကြောင်း လုပ်ငန်းမှာ ဥယျာဉ်ခြံလုပ်ငန်း၊ လယ်လုပ်ငန်းနှင့် မွေးမြူရေးလုပ်ငန်း လုပ်ကိုင်ကြသူများလည်းရှိကြပါသည်။ စိုက်ပျိုးမြေမ ပိုင်ဆိုင်သူများလည်းရှိပြီး ထိုသူများမှာ အခြားသူများ ပိုင်ဆိုင် လယ်၊ ဥယျာဉ်ခြံများ တွင် အလုပ်လုပ်ကိုင်လျက်ရှိပါသည်။ လက်မှုပညာရှင်များမှာနီးစပ်ရာ မြို့ရွာများသို့ သွားရောက်လုပ်ကိုင် လျှက်ရှိပါသည်။

ပုံမှန်ဝင်ငွေအားဖြင့် လယ် နှင့် ဥယျာဉ်ခြံတွင်သွားရောက် လုပ်ကိုင်သူများမှာတစ်ရက်လျှင် အမျိုးသမီး (၃၀၀၀) ကျပ် အမျိုးသား (၄၀၀၀) ကျပ်ရှိပြီး၊ လက်မှုပညာရှင်များမှာ တစ်ရက်လျှင် ၇၀၀၀ကျပ် မှ ၉၀၀၀ကျပ် အထိရှိကြပါသည်။ ပုံမှန်အားဖြင့် အမျိုးသား အမျိုးသမီး တန်းတူ ဝင်ငွေမရကြပါ။ အမျိုးသမီးများအတွက် ဝင်ငွေနည်းရခြင်းမှာ အိမ်မှုကိစ္စတွင်များသောအား ဖြင့် အချိန်ကုန်ရခြင်း ကြောင့်ဖြစ်ပါသည်။ တစ်နှစ်ပတ်လုံး ဝင်ငွေ ထွက်ငွေမျှတမှုအားနည်းပြီး ဝမ်းစာဖူလုံမှု မရှိသူများလည်းရှိပါသည်။

အနှစ်ချုပ်

အမျိုးသမီးများဆောင်ရွက်နေရသော အခက်အခဲတာဝန်များကို အမျိုးသားများမှ ခွဲဝေယူခြင်း၊ ကျားမရေးရာအကြောင်းအရာများ နားလည်လက်ခံလာအောင်ပြောပြပေးခြင်း၊ တန်း တူညီမှုနှင့် သာတူညီမျှမှုတို့ကိုနားလည်သဘောပေါက်စေခြင်းဖြင့် မိသားစုဝင်ငွေထွက်ငွေမျှတလာ မည် ဖြစ်ပါသည်။

၂.၅။ ပင့်ကူအိမ် သုံးသပ်ချက်

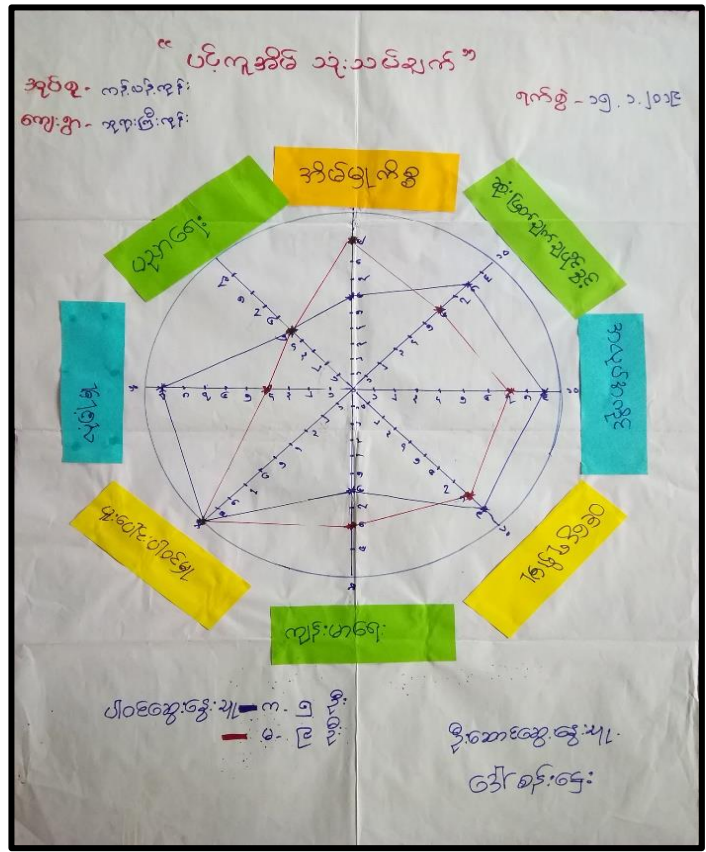

ဆွေးနွေးခြင်းနှင့် ဆန်းစစ်ခြင်း

ဆွေးနွေးခြင်းနှင့် ဆန်းစစ်ခြင်း

အမျိုးသမီးများသည် ပညာရေးမှာ အမျိုးသားများ နှင့် တန်းတူအခွင့်အရေးရရှိသော်လည်း အိမ်တွင်းမှုကိစ္စပိုင်းတွင် အမျိုးသားများထက်ပိုမို ဆောင်ရွက်နေရသည်ကို တွေ့ရှိနေရပါသည်။

ဝင်ငွေရရှိမှုတွင် အမျိုးသမီးများမှာ အမျိုးသားများထက်နည်းပါးပြီး အလုပ်အကိုင်အခွင့် အလမ်း ဆုံးဖြတ်ချက်ချပိုင်ခွင့် နှင့် လုံခြုံမှုတို့တွင်လည်း အမျိုးသားများထက် အားနည်းနေသည် ကိုလည်းတွေ့ရှိရပါသည်။

အနှစ်ချုပ်

အမျိုးသမီးများပူးပေါင်းဆောင်ရွက်မှု တွင် အမျိုးသားများနှင့် တန်းတူရှိပြီး ဖွံ့ဖြိုးရေးလုပ်ငန်း များဆောင်ရွက်ရာတွင် အတူတကွပူးပေါင်းလုပ်ဆောင်ခြင်းဖြင့် အမျိုးသမီး များ၏အခက်အခဲများကို ကူညီမည်ဖြစ်ပါသည်။

၃။ဖောင်ပုံစံများ

၃.၁။ ပုံစံ ၈-၁။ ကျေးရွာအခြေခံအချက်အလက်များ (ပထမနှစ်စက်ဝန်း)

၁၁၀

ပုံစံ - ၈ - ၁ ကျေးရွာအခြေခံအချက်အလက်များ (Form PC 1)

လမ်းညွှန်ချက်။ ကျေးရွာတစ်ရွာသို့ ပထမဆုံးမိတ်ဆက်ခရီး သွားရောက်သောအခါ လူထုစည်းရုံးရေးမှူးသည် ကျေးရွာ ခေါင်းဆောင်များအား ကျေးရွာအချက်အလက်များကို မေတ္တာရ ဝင်၍ တောင်းခံရသည်။ ဤအချက်အလက်များကို စီမံကိန်း မိတ်ဆက်အစည်းဝေးမတိုင်မီတောင်းခံရမည်။ စီမံကိန်းမိတ်ဆက်အစည်းဝေးတွင် လူထုစည်းရုံးရေးမှူးသည် ဤအချက်အလက် များအား စစ်ဆေးပြီး မှန်ကန်အောင်ပြုလုပ်ရမည်။ ပြီးနောက်တွင် လူထုစည်းရုံးရေးမှူးမှ သတင်းအချက်အလက်ထံသို့ Tablets မှ တဆင့် ဖြည့်သွင်းရမည်။		
ကျေးရွာခေါင်းဆောင် အမည် ဒေါ်သက်နိုင်စိုး	ကျေးရွာခေါင်းဆောင်၏ ဖုန်းနံပါတ် ၀၅-၄၄၅၆၇၈၀၂၈	လူထုစည်းရုံးရေးမှူး၏ အမည် ဒေါ်စောအေးအေး
ပြည်နယ်၊တိုင်းဒေသကြီး	မြို့နယ်	ကျေးရွာအုပ်စု
		ကျေးရွာ ဘူရှားကြီးကျ

က။ လူဦးရေ

လူမျိုးစု	အိမ်ထောင်စု အရေအတွက်	ကိုးကွယ်သည့်ဘာသာ	အိမ်ထောင်စု အရေအတွက်
လူမျိုးစု (၁) ---ဗမာ---	၈၀	ဘာသာ (၁) ---ဗုဒ္ဓဘာသာ---	၈၀
လူမျိုးစု (၂) -----		ဘာသာ (၂) -----	
လူမျိုးစု (၃) -----		ဘာသာ (၃) -----	
လူမျိုးစုရော -----		ဘာသာရော -----	
အခြား	အရေအတွက်		
မသန်စွမ်းသူများ	၃		
သက်ကြီးရွယ်အိုများ (၆၅ နှစ် နှင့် အထက်)	၁၄		
စစ်ဘေးရှောင်			

	အမျိုးသား (အရေအတွက်)	အမျိုးသမီး (အရေအတွက်)
လူဦးရေ		
လူမျိုးစု (၁) ---ဗမာ---	၁၃၆	၁၄၆
လူမျိုးစု (၂) -----		
လူမျိုးစု (၃) -----		
အခြား		
အိမ်ထောင်ဦးစီး	၆၈	၁၂

(ခ) အခြေခံအဆောက်အအုံ အသုံးအဆောင်များ

စာသင်ကျောင်း	အမှတ် ခြံပိ	ကျန်းမာရေး	အမှတ် ခြံပိ	ဘာသာရေး အဆောက် အအုံများ	အမှတ် ခြံပိ
မူကြိုကျောင်း	<input type="checkbox"/>	တိုက်နယ်ဆေးရုံ	<input type="checkbox"/>	စေတီ	<input checked="" type="checkbox"/>
မူလတန်းကျောင်း	<input type="checkbox"/>	ကျန်းမာရေးဌာန	<input type="checkbox"/>	ဘုန်းကြီးကျောင်း	<input checked="" type="checkbox"/>
မူလွန်ကျောင်း	<input checked="" type="checkbox"/>	ကျန်းမာရေးဌာနခွဲ	<input type="checkbox"/>	ပဏ္ဍိတကျောင်း	<input type="checkbox"/>
အလယ်တန်းကျောင်း	<input type="checkbox"/>	ဆေးပေးခန်း	<input type="checkbox"/>	ဓရစ်ယာန်ကျောင်း	<input type="checkbox"/>
လယ်လွန်ကျောင်း	<input type="checkbox"/>	အခြား	<input type="checkbox"/>	ဗလီ	<input type="checkbox"/>
အထက်တန်းကျောင်း	<input type="checkbox"/>			အခြား	<input type="checkbox"/>
အခြား	<input type="checkbox"/>				
မှတ်ချက်		မှတ်ချက်		မှတ်ချက်	

(ဂ) ကျွမ်းကျင်သူများမှတ်တမ်း (ကျေးရွာတွင်နေထိုင်သော သို့မဟုတ် တခြားရွာမှလာရောက်သော ကျွမ်းကျင်သူများ)

(ခ) စာသင်ကျောင်း			(ဂ) ကျန်းမာရေး			(ဃ) လက်မှုပညာရှင်		
	ရွာတွင်နေ ထိုင်သူ	အခြားရွာမှ လာသူ		ရွာတွင်နေ ထိုင်သူ	အခြား ရွာမှ လာသူ		ရွာတွင် နေထိုင်သူ	အခြားရွာ မှလာသူ
မူလတန်းပြဆရာ/မ	<input type="checkbox"/>	<input checked="" type="checkbox"/>	ဆရာဝန်	<input type="checkbox"/>	<input type="checkbox"/>	လက်သမား	<input checked="" type="checkbox"/>	<input type="checkbox"/>
အထက်တန်းပြဆရာ/မ	<input type="checkbox"/>	<input type="checkbox"/>	လက်ထောက် ကျန်းမာရေးမှူး	<input type="checkbox"/>	<input type="checkbox"/>	ပန်းရံ	<input checked="" type="checkbox"/>	<input type="checkbox"/>
အလယ်တန်းပြဆရာ/မ	<input type="checkbox"/>	<input type="checkbox"/>	အမျိုးသမီးကျန်းမာရေး ဆရာမ	<input checked="" type="checkbox"/>	<input type="checkbox"/>	လျှပ်စစ်ကျွမ်းကျင်၊ မီးသမား	<input type="checkbox"/>	<input type="checkbox"/>
မူကြိုဆရာ/မ	<input type="checkbox"/>	<input type="checkbox"/>	သားဖွားဆရာမ	<input type="checkbox"/>	<input checked="" type="checkbox"/>	ရေပိုက်သူ/ယံသူ	<input type="checkbox"/>	<input type="checkbox"/>
အခြား	<input type="checkbox"/>	<input type="checkbox"/>	ပြည်သူ့ကျန်းမာရေးလုပ်သား	<input type="checkbox"/>	<input type="checkbox"/>	စက်ပြင်ဆရာ	<input checked="" type="checkbox"/>	<input checked="" type="checkbox"/>
မှတ်ချက်			မှတ်ချက်			မှတ်ချက်		

(ဃ) ကျေးရွာသို့ ရောက်ရှိနိုင်သည့် လမ်းအခြေအနေ / ကျေးရွာတစ်ရွာသည် ၎င်း၏ ကျေးရွာအုပ်စုနှင့် ဆက်သွယ်ထားသော လမ်းအခြေအနေ (အောက်ပါတို့ကိုပိုင်းပါ)

ကျောက်ကြမ်းလမ်း ကတ္တရာလမ်း ကွန်ကရစ်လမ်း မော်တော်ဆိုင်ကယ်လမ်း
 ကျောက်ခင်းလမ်း မြေသားလမ်း လူသွားလမ်း အခြား ရွာကြီး

(င) ကျေးရွာဖွံ့ဖြိုးမှုစီမံချက်

(၁) လူထုပဟိုပြုစီမံကိန်းမစတင်မှီ ဤကျေးရွာတွင်ကျေးရွာဖွံ့ဖြိုးမှု စီမံချက်ရှိခဲ့ပါသလား?

(၂) ရှိခဲ့ပါလျှင် ဤစီမံချက်ကို မည်သည့် ခုနှစ်တွင်ပြင်ဆင်ခဲ့ပါသနည်း?

(၃) ဤစီမံချက်ကို မြို့နယ်မှအတည်ပြုခဲ့ပါသလား?

ပိုင်းပါ

ရှိပါသည်/မရှိပါ/မသိပါ

နှစ်-----/မသိပါ

ပြုခဲ့ပါသည်/မပြုခဲ့ပါ/မသိပါ

(စ) ခရီးအကွာအဝေး

(၁) ဤကျေးရွာ၏ပဟိုမှ ၎င်းကျေးရွာအုပ်စု၏ပဟိုအထိ ခရီးခိုင်မည်မျှကွာဝေးသနည်း? မိုင်---၁---/မသိပါ

(၂) ဤကျေးရွာမှ ၎င်းကျေးရွာအုပ်စုပဟိုအထိ သွားလာရာတွင်ကြာမြင့်သည့်အချိန်။

ခြောက်သွေ့ရာသီတွင်ကြာချိန်-----၁၀ မိနစ် ထော်လာဂျီ/မော်တော်ဆိုင်ကယ်/ခြေလျင်/လား/မော်တော်ဘုတ်/အခြား-----

မိုးရာသီတွင်ကြာချိန်-----၁၀ မိနစ် ထော်လာဂျီ/မော်တော်ဆိုင်ကယ်/ခြေလျင်/လား/မော်တော်ဘုတ်/အခြား-----

(ဆ) ပတ်ဝန်းကျင်ဆိုင်ရာ သဘာဝဘေးအန္တရာယ်

ဤကျေးရွာတွင် ရေကြီးခြင်းကဲ့သို့ သဘာဝဘေးအန္တရာယ်ကျရောက်ဖူးခြင်း ရှိပါသလား။

မရှိပါ

ရှိပါသည်

ရှိလျှင်ဖော်ပြပါ ----- ၁၀ မိုင် (၅၀၀ မီတာ)

(ဇ) ကျေးရွာတွင် ဖွဲ့စည်းထားသော အဖွဲ့အစည်းများ

လူထုပဟိုပြုစီမံကိန်းမတိုင်မီ ဤကျေးရွာတွင် ကျေးရွာဖွံ့ဖြိုးရေးအတွက် အစိုးရ (သို့) ရွာသားများကိုယ်တိုင်(သို့) စီမံကိန်းတစ်ခုခုမှ ဖွဲ့စည်းထားသည့် အဖွဲ့အစည်းများရှိပါသလား။

(၁) -----

(၂) -----

(ဈ) အထွေထွေအုပ်ချုပ်ရေး ဦးစီးဌာန (GAD) မှ မှတ်တမ်းတင်ထားခြင်း

ဤကျေးရွာသည် အထွေထွေအုပ်ချုပ်ရေး ဦးစီးဌာန (GAD) မှ မှတ်တမ်းတင်ထားမှု ရှိပါသလား။

မရှိပါ

ရှိပါသည်

ကျေးရွာခေါင်းဆောင်

အမည် ဦး သန်းမြင့်

လက်မှတ် Time နေ့ ၁၅.၁.၂၀၁၉

လူထုစည်းရုံးရေးမှူး

အမည် ဒေါ်အေးအေးသိန်း

လက်မှတ် ၆၈ နေ့ ၁၅.၁.၂၀၁၉

၃.၂။ ပုံစံ ၈-၂။ စီမံကိန်းစက်ဝန်းအချိန်ဇယား (ပထမနှစ်စက်ဝန်း)

၁၁၀

ပုံစံ - ၈ - ၂ - စီမံကိန်းစက်ဝန်းအချိန်ဇယား (PC 2)

လမ်းညွှန်ချက်၊ သက်ဆိုင်ရာလူထုစည်းရုံးရေးမျိုး/လက်ထောက်နည်းပညာမျိုးများမှ စီမံကိန်းစက်ဝန်းအဆင့်တစ်ခုစီပြီးစီးတိုင်း ကျေးရွာနှင့် ကျေးရွာအုပ်စုအတွက် ဤပုံစံကို ပြည့်သွင်းရမည်။

စည်းရုံးရေးမျိုး/လမ်းညွှန် အမည် ခေါ်ဖွဲ့အဖွဲ့အစည်း စက်ဝန်းအားအမှတ်ဖြစ်ပါ စက်ဝန်း(၁) စက်ဝန်း(၂) စက်ဝန်း(၃)

နေ့စွဲ ၁၅.၁.၂၀၁၉

ပြည်နယ်/တိုင်း/ပဲခူး ပြည်နယ် သဲကုန်း ကျေးရွာအုပ်စု ကျေးရွာ ကျေးရွာ ၁၇၇-ထီးကျန်

စီမံကိန်းဆောင်ရွက်မှုအဆင့်များ	နေ့စွဲ		အစည်းအဝေးတွင်တက်ရောက်သူအရေအတွက်				အိမ်ထောင်စုပေါင်း	အိမ်ထောင်စု %
	စတင်သည့်နေ့	ပြီးဆုံးသည့်နေ့	အချိုးသားအရေအတွက်	အချိုးသမီးအရေအတွက်	အိမ်ထောင်စုအရေအတွက်	လူမျိုးစုတက်ရောက်သူအရေအတွက်နှင့်လူမျိုးစုအမည်		
၁။ ကျေးရွာစီမံကိန်း မိတ်ဆက်အစည်းအဝေး	၁၅-၁-၂၀၁၉	၁၅-၁-၂၀၁၉	၃၃	၃၂	၆၅	၆၅	၈၀	၈၂%
၂။ ကျေးရွာစွဲပြီးရေး ပီရော်ရေးဆွဲခြင်းအစည်းအဝေး	၁၇-၁-၂၀၁၉	၁၇-၁-၂၀၁၉	၂၅	၂၅	၅၀	၅၀	၈၀	၆၅%
၃။ ကျေးရွာအုပ်စု လုပ်ငန်းဆုံးဖြတ်ချက်ချသည့်အစည်းအဝေး			မလို	မလို	မလို	မလို	မလို	မလို
၄။ ပြည်နယ်အဆင့် စီမံကိန်းရေးဆွဲရေးနှင့်အကောင်အထည်ဖော်ရေးကော်မတီ၏ စီမံကိန်းသုံးသပ်မှု အစည်းအဝေး			မလို	မလို	မလို	မလို	မလို	မလို
၅။ ပြည်နယ် စီမံကိန်းရေးဆွဲရေးနှင့်အကောင်အထည်ဖော်ရေး ကော်မတီ၏ဆုံးဖြတ်ချက်ကို ရွာသို့ အသိပေးအကြောင်းကြားသည့် အစည်းအဝေး								
၆။ စီမံကိန်းလုပ်ငန်းဆုံးစီမံချက်ရေးဆွဲခြင်းအစည်းအဝေး	မလို	မလို	မလို	မလို	မလို	မလို	မလို	မလို
၆.၁။ စီမံကိန်းလုပ်ငန်း အကောင်အထည်ဖော်ရေးအစီအစဉ် ရေးဆွဲခြင်း								
၆.၂။ ပယ်ယူရေးအစီအစဉ် ရေးဆွဲခြင်း								

၃.၃။ ပုံစံ ၈-၃။ ကျေးရွာဖွံ့ဖြိုးရေးဦးစားပေးအစီအစဉ်(ပထမနှစ်စက်ဝန်း)

၁၁၀

ပုံစံ - ၈ - ၃ ကျေးရွာဖွံ့ဖြိုးရေး ဦးစားပေးအစီအစဉ် (Form PC 3)

လမ်းညွှန်ချက်။ အဆင့်(၃) ကျေးရွာဖွံ့ဖြိုးရေးဦးစားပေးအစီအစဉ်အစည်းအဝေး ပြီးဆုံးသောအခါ ကျေးရွာစီမံကိန်း အထောက်အကူပြု ကော်မတီသည် လူထုစည်းရုံးရေးမှူးအဖွဲ့အစည်းဖြင့် ဤပုံစံကိုဖြည့်စွဲအောင် ဖြည့်စွဲရမည်။

လူထုစည်းရုံးရေးမှူး/ဝန်ထမ်း အမည် _____

နေ့စွဲ _____

၁၇-၁-၂၀၂၉ စက်ဝန်းအားအမှတ်ဖြစ်ပါ (V)။ စက်ဝန်း(၁) စက်ဝန်း(၂) စက်ဝန်း(၃) စက်ဝန်း(၄) ..

ပြည်နယ်/တိုင်း ပဲခူးတိုင်း _____ ကျေးရွာအုပ်စု _____ ကန့်လန့်ဖြတ် ကျေးရွာ _____

က။ အစက်အခဲအတားအဆီးများအားဆွေးနွေးခြင်း - ယခုလက်ရှိအခြေအနေတွင် ဤကျေးရွာဖွံ့ဖြိုးတိုးတက်ရေးအတွက် အဓိက အခက်အခဲ အတားအဆီးများသည် မည်သည့်များဖြစ်ပါသနည်း။။

(အမျိုးသား/သမီး အနည်းဆုံးအခက်အခဲ ၅ ခုစီဖော်ပြပါ)

အမျိုးသား အဖွဲ့မှ တင်ပြသောအခက်အခဲအတားအဆီးများ	အမျိုးသမီး အဖွဲ့မှ တင်ပြသောအခက်အခဲအတားအဆီးများ
၁ မာရည်အကျဉ်းစားပါးလာခြင်း၊ ဝင်ငွေပြုမှုအခက်ခဲပါသည်။	ကျေးဉာဏ် လမ်းပန်း၊ အကောင်အလျောက် အားသာမှု အခက်ခဲပါသည်။
၂ မိုးရာသီတွင် လမ်းပျက်စီးမှုများ ခက်ခဲပါသည်။	ကျေးဉာဏ်တွင် အကျိုးရှိလာခြင်း၊ ပျက်စီးမှုများ
၃ မြစ်ဖျားကျင်း ဖွေးဖြူးလျှောက်များ အတွက် ဖွံ့ဖြိုး	အာရပ်စက်ကွန်ပျူတာများ ဝင်ငွေရပါပါသည်။
၄ ဇွပ်ဖွဲ့ဖွဲ့ ဖြစ်ပေါ်ပါသည်။	ကျေးဉာဏ် ကျွမ်းကျင်မှုတွင် စက်ကုန်တွင် မရှိသောအားဖြင့်
၅ ပျက်စီးမှု မရှိဘဲ ဝေးဝေးအကွာသို့ ပို့သွားစေရန် ကျွမ်းကျင်မှု	ကျွမ်းကျင်မှုတွင် ကျွမ်းကျင်မှု အားသာမှုအားဖြင့် အခက်ခဲ
၆ ကျေးဉာဏ် အားသာမှု မရှိပါသည်။	ကျွမ်းကျင်မှုတွင် အားသာမှုအားဖြင့် အခက်ခဲပါသည်။
၇ မသန်မာသူတို့ ကျွမ်းကျင်မှုအားဖြင့် ကျေးဉာဏ်အားဖြင့်	ခရီးသည်စာရင်း (ပြုပြင်မှု) တွင် အခက်ခဲပါသည်။
၈ တိုက် ဖြစ်ပေါ်ပါသည်။	အခက်ခဲဖြစ်ပါသည်။
၉ အဆင့်အား ကျွမ်းကျင်မှုအားဖြင့် ကျွမ်းကျင်မှုအားဖြင့်	အဆင့်ကျွမ်းကျင်မှု အဆင့်မြှင့်တင်မှုအားဖြင့် အခက်ခဲပါသည်။
၁၀ ဝါသည်။	ခရီးသည်စာရင်း
၁၁ စာတင်ပေးမှု၊ ကျွမ်းကျင်မှု အားသာမှုပါသည်။	
၁၂	

ခ။ မျှော်မှန်းခြင်း - နောင်လမ်းညွှန် (၅)နှစ် အတွင်း ကျေးရွာဖွံ့ဖြိုးရေး မျှော်မှန်းလျာထားချက်များအား တင်ပြပါ။

အမျိုးသားအဖွဲ့မှ တင်ပြသောမျှော်မှန်းချက်များ		အမျိုးသမီးအဖွဲ့မှ တင်ပြသောမျှော်မှန်းချက်များ	
၁	အထက်ရွာရွာ၊ ပေါက်ကျွန်း	၁	ရွာထဲထဲ၊ ဝါးတောင်၊ ဝါးတောင်
၂	(၂) ရွာထဲထဲ၊ ဝါးတောင်၊ ဝါးတောင်	၂	ရွာထဲထဲ၊ ဝါးတောင်၊ ဝါးတောင်
၃	ရွာထဲထဲ၊ ဝါးတောင်၊ ဝါးတောင်	၃	ရွာထဲထဲ၊ ဝါးတောင်၊ ဝါးတောင်
၄	ရွာထဲထဲ၊ ဝါးတောင်၊ ဝါးတောင်	၄	ရွာထဲထဲ၊ ဝါးတောင်၊ ဝါးတောင်
၅	ရွာထဲထဲ၊ ဝါးတောင်၊ ဝါးတောင်	၅	ရွာထဲထဲ၊ ဝါးတောင်၊ ဝါးတောင်
၆	ရွာထဲထဲ၊ ဝါးတောင်၊ ဝါးတောင်	၆	ရွာထဲထဲ၊ ဝါးတောင်၊ ဝါးတောင်
၇	ရွာထဲထဲ၊ ဝါးတောင်၊ ဝါးတောင်	၇	ရွာထဲထဲ၊ ဝါးတောင်၊ ဝါးတောင်
၈	ရွာထဲထဲ၊ ဝါးတောင်၊ ဝါးတောင်	၈	ရွာထဲထဲ၊ ဝါးတောင်၊ ဝါးတောင်
၉	ရွာထဲထဲ၊ ဝါးတောင်၊ ဝါးတောင်	၉	ရွာထဲထဲ၊ ဝါးတောင်၊ ဝါးတောင်
၁၀		၁၀	
၁၁		၁၁	
၁၂		၁၂	

၈။ လူထုစီမံကိန်း၏ လာမည့် (၄) နှစ်အတွက် အကျိုးဝင်သော ဦးစားပေး ဖွံ့ဖြိုးတိုးတက်မှု လုပ်ငန်း အစီအစဉ်များအားဖော်ပြပါ။

အဆင့်	ကျေးရွာအတွက် ဦးစားပေး ဖွံ့ဖြိုးတိုးတက်မှု လုပ်ငန်းစဉ်များ	အဆိုပြုသူ (အမျိုးသားများ/အမျိုးသမီးများ/အမျိုးသား + အမျိုးသမီး)	ခန့်မှန်း ကုန်ကျစရိတ်	အကျိုးစီးပွားခံနိုင်ရည် ခန့်မှန်းခြေ အရေအတွက်
၀	ဌာတွင်းလမ်း (ကွန်ကရစ်)	အမျိုးသား + အမျိုးသမီး		
၂	ပျက်စီးစွာ	အမျိုးသား + အမျိုးသမီး		
၃	ထက်ရှေ့တွင်း	အမျိုးသား + အမျိုးသမီး		
၄	စားပေးခန်း	အမျိုးသမီး		
၅	ကျေးရွာအနီး	အမျိုးသား + အမျိုးသမီး		
၆	အထွေထွေ	အမျိုးသား + အမျိုးသမီး		
၇				
၉				
၁၀				
၁၁				
၁၂				

ဃာ။ လူထုစီမံကိန်း၏ လာမည့် (၄) နှစ်အတွက် အကျိုးမဝင်သော ဦးစားပေး ဖွံ့ဖြိုးတိုးတက်မှု လုပ်ငန်း အစီအစဉ်များအား ဖော်ပြပါ။

အဆင့်	ကျေးရွာအတွက် ဦးစားပေး ဖွံ့ဖြိုး တိုးတက်မှု လုပ်ငန်းစဉ်များ	အဆိုပြုသူ (အမျိုးသားများ/အမျိုးသမီးများ/ အမျိုးသား+ အမျိုးသမီး)	အခန်းကဏ္ဍ
၁	ဒစ်ဂျစ်လ်ဗျူဟာ	အမျိုးသား	
၂	အရပ်ကင်းစာရင်းကိစ္စ	အမျိုးသား+အမျိုးသမီး	
၃	စာပေရေးစာဖတ်ပေးခြင်း	အမျိုးသား	
၄	ဘုန်းကြီးကျောင်း အစီအစဉ်	အမျိုးသမီး	
၅			
၆			
၇			
၈			
၉			
၁၀			
၁၁			
၁၂			

ခေါင်းဆောင်၊ ကျေးရွာစီမံကိန်းအထောက်အကူပြုကော်မတီမှ အတည်ပြုသည်။
 အမည် ဒေါ်အောင်စုစု လက်မှတ် [Signature] ရက်စွဲ ၁၇.၁၂.၂၀၂၃
ဒေါ်ဇေ.ဇေ.ဇေ.

၃.၄။ ပုံစံ ၈-၁။ ကျေးရွာအခြေခံအချက်အလက်များ(ဒုတိယနှစ်စက်ဝန်း)

ပုံစံ - ၈ - ၁ ကျေးရွာအခြေခံအချက်အလက်များ (Form PC 1)

လမ်းညွှန်ချက်၊ ကျေးရွာတစ်ရွာသို့ ပထမဆုံးမိတ်ဆက်စရီးသွားရောက်သောအခါ လူထုစည်းရုံးရေးမှူးသည် ကျေးရွာ ခေါင်းဆောင်များအားကျေးရွာအချက်အလက်များကိုပေတ္တာရပ်ခံ၍တောင်းခံရသည်။ ဤအချက်အလက်များကိုစီမံကိန်း မိတ်ဆက်အစည်းဝေးမတိုင်မီတောင်းခံရမည်။ စီမံကိန်းမိတ်ဆက်အစည်းဝေးတွင် လူထုစည်းရုံးရေးမှူးသည် ဤအချက်အလက်များအား စစ်ဆေးပြီး မှန်ကန်အောင်ပြုလုပ်ရမည်။ ပြီးနောက်တွင် လူထုစည်းရုံးရေးမှူးမှ သတင်းအချက်အလက်ထဲသို့ Tablets မှ တဆင့် ဖြည့်သွင်းရမည်။

ကျေးရွာခေါင်းဆောင် အမည် ဦးသန်းမြင့်ဦး	ကျေးရွာခေါင်းဆောင်၏ ဖုန်းနံပါတ် ၀၉ ၄၄၅၆၇၈၀၂၈	လူထုစည်းရုံးရေးမှူး၏အမည် ဦးမျိုးမင်း
ပြည်နယ်တိုင်းဒေသကြီး ပဲခူး	မြို့နယ် ထီးကွက်	ကျေးရွာအုပ်စု ကျေးရွာ
		ကျေးရွာ ဘုရားကြီးလှ

ကား လူဦးရေ

လူမျိုးစု	အိမ်ထောင်စုအရေအတွက်	ကိုးကွယ်သည့်ဘာသာ	အိမ်ထောင်စုအရေအတွက်
လူမျိုးစု (၁) မြန်မာ	၆၀	ဘာသာ(၁) ဗုဒ္ဓ	၆၀
လူမျိုးစု (၂) -----		ဘာသာ(၂) -----	
လူမျိုးစု (၃) -----		ဘာသာ(၃) -----	
လူမျိုးစုစေ့ -----		ဘာသာစေ့ -----	
အခြား			
	အရေအတွက်		
မထန်စွမ်းသူများ	၃		
သက်ကြီးရွယ်အိုများ (၆၅ နှစ် နှင့် အထက်)	၁၄		
စစ်ဘေးရှောင်	-		

	အမျိုးသား(အရေအတွက်)	အမျိုးသမီး(အရေအတွက်)	စုစုပေါင်းအရေအတွက်
လူဦးရေ			
လူမျိုးစု (၁) ဗမာ	137	146	283
လူမျိုးစု (၂)-----			
လူမျိုးစု (၃)-----			
အခြား			
အိမ်ထောင်ဦးစီး	68	12	80

(ခ)အခြေခံအဆောက်အအုံ အသုံးအဆောင်များ

စာသင်ကျောင်း	အမှတ် ခြံမပါ	ကျန်းမာရေး	အမှတ် ခြံမပါ	ဘာသာရေးအဆောက် အအုံများ	အမှတ် ခြံမပါ
အထက်တန်းကျောင်း	<input type="checkbox"/>	ဆေးရုံ	<input checked="" type="checkbox"/>	ဓေတီ	<input checked="" type="checkbox"/>
အလယ်တန်းကျောင်း	<input type="checkbox"/>	ကျန်းမာရေးဌာန	<input checked="" type="checkbox"/>	ဘုန်းကြီးကျောင်း	<input checked="" type="checkbox"/>
မူလတန်းကျောင်း	<input checked="" type="checkbox"/>	ကျန်းမာရေးဌာနခွဲ	<input type="checkbox"/>	ဟိန္ဒူဘုရားကျောင်း	<input type="checkbox"/>
မူကြိုကျောင်း	<input type="checkbox"/>	ဆေးပေးခန်း	<input type="checkbox"/>	ခရစ်ယာန်ကျောင်း	<input type="checkbox"/>
အခြား	<input type="checkbox"/>	အခြား	<input type="checkbox"/>	ဇလီ	<input type="checkbox"/>
				အခြား	<input type="checkbox"/>
မှတ်ချက်		မှတ်ချက်		မှတ်ချက်	

(ဂ) ကျွမ်းကျင်သူများမှတ်တမ်း (ကျေးရွာတွင်နေထိုင်သော သို့မဟုတ် တခြားရွာမှလာရောက်သောကျွမ်းကျင်သူများ)

(၁) စာသင်ကျောင်း		(၂) ကျန်းမာရေး		(၃) လက်မှုပညာရှင်		
ရွာတွင်နေထိုင်သူ	အခြားရွာမှလာသူ		ရွာတွင်နေထိုင်သူ	အခြားရွာမှလာသူ	ရွာတွင်နေထိုင်သူ	အခြားရွာမှလာသူ
<input checked="" type="checkbox"/>	<input checked="" type="checkbox"/>	ဆရာမ	<input type="checkbox"/>	<input type="checkbox"/>	လက်သမား	<input checked="" type="checkbox"/>
<input checked="" type="checkbox"/>	<input type="checkbox"/>	လက်ထောက်ကျန်းမာရေးမှူး	<input type="checkbox"/>	<input type="checkbox"/>	ပန်းရံ	<input checked="" type="checkbox"/>
<input checked="" type="checkbox"/>	<input type="checkbox"/>	အမျိုးသမီးကျန်းမာရေးဆရာမ	<input type="checkbox"/>	<input type="checkbox"/>	လျှပ်စစ်ကျွမ်းကျင်ပညာရှင်	<input type="checkbox"/>
<input type="checkbox"/>	<input type="checkbox"/>	သားဖွားဆရာမ	<input checked="" type="checkbox"/>	<input type="checkbox"/>	ရေပိုက်သွယ်သူ	<input type="checkbox"/>
<input type="checkbox"/>	<input type="checkbox"/>	ပြည်သူ့ကျန်းမာရေးလုပ်သား	<input type="checkbox"/>	<input type="checkbox"/>	စက်ပြင်ဆရာ	<input type="checkbox"/>
စာရေးဆရာ		မှတ်ချက်			မှတ်ချက်	

(ဃ) ကျေးရွာသို့ ရောက်ရှိနိုင်သည့် လမ်းအခြေအနေ / ကျေးရွာတစ်ရွာသည် ၎င်း၏ကျေးရွာအုပ်စုနှင့် ဆက်သွယ်ထားသော လမ်းအခြေအနေ (အောက်ပါတို့ကို ဝိုင်းပါ)

- ကျောက်ကြမ်းလမ်း ကတ္တရာလမ်း ကွန်ကရစ်လမ်း မော်တော်ဆိုင်ကယ်လမ်း
- ကျောက်စင်းလမ်း မြေသားလမ်း လှသွားလမ်း အခြား မြေဗိုလမ်း

- (င) ကျေးရွာဖွံ့ဖြိုးမှုစီမံချက် ဝိုင်းပါ
- (၁) လူထုဗဟိုပြုစီမံကိန်းမစတင်မီ ဤကျေးရွာတွင် ကျေးရွာဖွံ့ဖြိုးမှုစီမံချက်ရှိခဲ့ပါသလား? ရှိပါသည် / မရှိပါ / မသိပါ
- (၂) ရှိခဲ့ပါလျှင် ဤစီမံချက်ကို မည်သည့် ခုနှစ်တွင် ပြင်ဆင်ခဲ့ပါသနည်း? နှစ် 2003 / မသိပါ
- (၃) ဤစီမံချက်ကို မြို့နယ်မှ အတည်ပြုခဲ့ပါသလား? ပြုခဲ့ပါသည် / မပြုခဲ့ပါ / မသိပါ

(စ) ဝေဖန်အကွာအဝေး

(၁) ဤကျေးရွာ၏ဝဟိုမှ ၎င်းကျေးရွာအုပ်စု၏ဝဟိုအထိဝေးအကွာမည်မျှကွာဝေးသနည်း? မိုင်-----/မီတာ

(၂) ဤကျေးရွာမှ ၎င်းကျေးရွာအုပ်စု၏ဝဟိုအထိသွားလာရာတွင်ကြာမြင့်သည့်အချိန်။

ခြောက်သွေ့ရာသီတွင်ကြာချိန် ၀၀:၀၃ ----- ထော်လာဂျီ/မော်တော်ဆိုင်ကယ်/ခြေလျင်/လား/မော်တော်ဘုတ်/
အခြား -----

ပူပြင်းရာသီတွင်ကြာချိန် ၀၀:၀၅ ----- ထော်လာဂျီ/မော်တော်ဆိုင်ကယ်/ခြေလျင်/လား/မော်တော်ဘုတ်/
အခြား -----

(ဆ) ပတ်ဝန်းကျင်ဆိုင်ရာသဘာဝဘေးအန္တရာယ်

ဤကျေးရွာတွင်ကြေမြင့်ခြင်းကိုသို့ သဘာဝဘေးအန္တရာယ်ကျရောက်မှုခြင်း ရှိပါသလား။

မရှိပါ ရှိပါသည် ရှိလျှင်ဖော်ပြပါ----- ၅၀၀၀၆.၆၅၆၅.၆၅၆၅

(ဇ) ကျေးရွာတွင် ဖွဲ့စည်းထားသော အဖွဲ့အစည်းများ

လူထုဝဟိုပြုစီမံကိန်းမတိုင်မီ ဤကျေးရွာတွင် ကျေးရွာဖွံ့ဖြိုးရေးအတွက် အစိုးရ(သို့)ရွာသားများကိုယ်တိုင်(သို့) စီမံကိန်းတစ်ခုခုမှ ဖွဲ့စည်းထားသည့် အဖွဲ့အစည်းများရှိပါသလား။

(၁) -----

(၂) -----

(ဈ) အထွေထွေအုပ်ချုပ်ရေး ဦးစီးဌာန (GAD) မှ မှတ်တမ်းတင်ထားခြင်း

ဤကျေးရွာသည် အထွေထွေအုပ်ချုပ်ရေး ဦးစီးဌာန (GAD) မှ မှတ်တမ်းတင်ထားမှု ရှိပါသလား။

မရှိပါ ရှိပါသည်

ကျေးရွာခေါင်းဆောင်

အမည် ဦးထွန်းဦးဦး

လက်မှတ် True ၀၄.၅ ၁၀.၁၀.၁၇

လူထုစည်းရုံးရေးမှူး

အမည် ဦးကျော်စွန်း

လက်မှတ် True ၀၄.၅ ၁၀.၁၀.၁၇

၃.၆။ ပုံစံ စ-၃။ ကျေးရွာဖွံ့ဖြိုးရေးဦးစားပေးအစီအစဉ် (ဒုတိယနှစ်စက်ဝန်း)

ပုံစံ - စ-၃ ကျေးရွာဖွံ့ဖြိုးရေး ဦးစားပေးအစီအစဉ် (Form PC 3)

လမ်းညွှန်မှုကော်မတီ အဆင့်(၃)ကျေးရွာဖွံ့ဖြိုးရေးအစီအစဉ်အောက်တွင် ကျေးရွာစီမံကိန်း အထောက်အကူပြု ကော်မတီသည် လူထုစည်းရုံးရေးမှူးအကူအညီဖြင့် ဤပုံစံကိုပြည့်စုံအောင် ဖြည့်သွင်းရမည်။			
လူထုစည်းရုံးရေးမှူး/ဝန်ထမ်း အမည် <u>ဦးမျိုးမင်း</u>			
နေ့စွဲ <u>10.10.19</u>	စက်ဝန်းအား အမှတ်ခြစ်ပုံ (✓) <input checked="" type="checkbox"/> စက်ဝန်း(၁) <input type="checkbox"/> စက်ဝန်း(၂) <input type="checkbox"/> <input type="checkbox"/> စက်ဝန်း(၃) <input type="checkbox"/> စက်ဝန်း(၄)		
ပြည်နယ်/တိုင်း <u>ပဲခူး</u>	မြို့နယ် <u>သာယာ</u>	ကျေးရွာအုပ်စု <u>ကျောက်တိုင်</u>	ကျေးရွာ <u>ဘုန်းကြီးတိုင်</u>

(က) အခက်အခဲအတားအဆီးများအားမဆုံးရှုံးခြင်း - ယခုလက်ရှိအခြေအနေတွင် ဤကျေးရွာဖွံ့ဖြိုးတိုးတက်ရေးအတွက် အဓိကအခက်အခဲအတားအဆီးများသည် မည်သည့်အရာဖြစ်ပါသနည်း။ (အမျိုးသား/သမီး အနည်းဆုံးအခက်အခဲ ၅ ခုစီဖော်ပြပါ)

အုပ်စုဖွဲ့စည်းရေးမှူးများမှ တင်ပြသော အခက်အခဲအတားအဆီးများ	
လမ်းမကောင်းသဖြင့် သွားလာရေးခက်ခဲ ဖြစ်ပါသည်။	<input type="checkbox"/> ကျား <input type="checkbox"/> မကျား + မ
ဘက်ဆုံသို့ ချိတ်ဆွဲသဖြင့် ကျေးရွာတွင် အခက်အခဲများ ပြုလုပ်ရန် ခက်ခဲ ဖြစ်ပါသည်။	<input type="checkbox"/> ကျား <input type="checkbox"/> မကျား + မ
ဆာ.ဆ.အနီးရှိ သံလျှပ်စက်များ ခက်ခဲ ဖြစ်ပါသည်။	<input type="checkbox"/> ကျား <input type="checkbox"/> မကျား + မ
ယျှပ်စစ်စီးကျိတ်သော ကြောင်များ ဖြစ်ကြပါသည်။	<input type="checkbox"/> ကျား <input type="checkbox"/> မကျား + မ
အလုပ်အကိုင် အခွင့်အလမ်း နည်းပါး ဆောင်ရွက်ပေးရန် ဝါး ရေဖြင့်	<input type="checkbox"/> ကျား <input type="checkbox"/> မကျား + မ
ဘာသာရေး ချိတ်ဆွဲသဖြင့် ကျေးရွာအတွက် တီထွင်အဆင်မပြေ ဖြစ်ပါသည်။	<input type="checkbox"/> ကျား <input type="checkbox"/> မကျား + မ
စာကြည့်တိုက် မရှိသဖြင့် ကျေးရွာအတွက် စာပေဟောပြောရန် ခက်ခဲ ဖြစ်ပါသည်။	<input type="checkbox"/> ကျား <input type="checkbox"/> မကျား + မ
ကျွန်းကြီးကျောင်း အောက်ရှိ မြေပြင် ကြောင့် ဝါးစာပေးရန် ခက်ခဲ ဖြစ်ပါသည်။	<input type="checkbox"/> ကျား <input type="checkbox"/> မကျား + မ
	<input type="checkbox"/> ကျား <input type="checkbox"/> မကျား + မ
	<input type="checkbox"/> ကျား <input type="checkbox"/> မကျား + မ
	<input type="checkbox"/> ကျား <input type="checkbox"/> မကျား + မ

၁၈။ မျှော်မှန်းခြင်း- နောင်လာမည့် (၅) နှစ် အတွင်း ဝေလွန်ခြင်းမရှိ မျှော်မှန်းလျာထားရက်များအား တင်ပြပါ။

အုပ်စုခွဲ ဝေလွန်မှုများမှ တင်ပြသော မျှော်မှန်းရက်များ	
လမ်းကောင်းလာပါက ကျေးဇူးပြုပြီး လာပြီ အေးအောင်ပစ္စည်းများ ပေးအပ် ရက်စွာ စောင့်ရှောက်ပေးခြင်း	<input type="checkbox"/> ကျား <input type="checkbox"/> မ <input type="checkbox"/> ကျား+မ
ကျေးဇူးအတွက် အခမ်းအနား ပြုလုပ်ကျင်းပပေးခြင်း	<input type="checkbox"/> ကျား <input type="checkbox"/> မ <input type="checkbox"/> ကျား+မ
ဆေးပေးခြင်း၊ မျက်စိကပ်ခြင်း၊ ဆေးဝါးပေးခြင်း၊ နားထောင်ပေးခြင်း၊ လက် ဖျတ်ဆေးပေးခြင်း၊ မာကျောရေးဆွဲခြင်း၊ မာကျောရေးဆွဲခြင်း	<input type="checkbox"/> ကျား <input type="checkbox"/> မ <input type="checkbox"/> ကျား+မ
လျှပ်စစ်ဓာတ်အားပေးခြင်း၊ လျှပ်စစ်ဓာတ်အားပေးခြင်း	<input type="checkbox"/> ကျား <input type="checkbox"/> မ <input type="checkbox"/> ကျား+မ
အစာအာဟာရပေးခြင်း၊ နားထောင်ပေးခြင်း၊ လာပြီ အေးအောင်ပေးခြင်း၊ လာပြီ ဆေးပေးခြင်း	<input type="checkbox"/> ကျား <input type="checkbox"/> မ <input type="checkbox"/> ကျား+မ
အစာအာဟာရပေးခြင်း၊ နားထောင်ပေးခြင်း၊ မာကျောရေးဆွဲခြင်း	<input type="checkbox"/> ကျား <input type="checkbox"/> မ <input type="checkbox"/> ကျား+မ
စာပြုလုပ်ပေးခြင်း	<input type="checkbox"/> ကျား <input type="checkbox"/> မ <input type="checkbox"/> ကျား+မ
အစာအာဟာရပေးခြင်း၊ နားထောင်ပေးခြင်း	<input type="checkbox"/> ကျား <input type="checkbox"/> မ <input type="checkbox"/> ကျား+မ
	<input type="checkbox"/> ကျား <input type="checkbox"/> မ <input type="checkbox"/> ကျား+မ
	<input type="checkbox"/> ကျား <input type="checkbox"/> မ <input type="checkbox"/> ကျား+မ

၁၉။ လူထုဝင်ငံနှိမ်နင်းမှု နှစ်အတွက် အထူးပင်သော ဦးစားပေး ဖွံ့ဖြိုးတိုးတက်မှု လုပ်ငန်း အစီအစဉ်များအား ဖော်ပြပါ။

ဦးစား ပေး အဆင့်	ဝေလွန်အတွက် ဦးစားပေး ဖွံ့ဖြိုးတိုးတက်မှု လုပ်ငန်းစဉ်များ	အဆိုပြုသူ (ကျား၊ မ၊ ကျား+မ)	အခန်း ကဏ္ဍ	ခန့်မှန်း ကုန်ကျ ခရိုင်	အကျိုးခံစားခွင့်ရှိသူ ခန့်မှန်းခြေအရ အတွက်		
					ကျား	မ	ပေါင်း
၁	ရွာကျပ်မြေပေးခြင်း	ကျား+မ	လမ်း	၇,၃၀၀,၄၅၀	၃၃၇	၃၆၆	၇၀၃
၂	လျှပ်စစ်ဓာတ်	ကျား+မ	မီး၊ ဆေးရေး	၅,၀၀၀,၀၀၀	၃၃၇	၃၆၆	၇၀၃
၃	ကျေးဇူးအတွက် အခမ်းအနား	ကျား+မ	ကျေးဇူးအတွက် အခမ်းအနား	၅,၅၀၀,၀၀၀	၃၃၇	၃၆၆	၇၀၃
၄	ဆေးပေးခြင်း	မ		၆,၅၀၀,၀၀၀	၃၃၇	၃၆၆	၇၀၃
၅	အစာအာဟာရပေးခြင်း	ကျား+မ	ကျေးဇူးအတွက် အခမ်းအနား	၆,၅၀၀,၀၀၀	၃၃၇	၃၆၆	၇၀၃
၆	စာပြုလုပ်ပေးခြင်း	ကျား+မ	ကျေးဇူးအတွက် အခမ်းအနား	၆,၅၀၀,၀၀၀	၃၃၇	၃၆၆	၇၀၃
၇							

ဃ။ လူထုစီမံကိန်း၏ လာမည့် (၄) နှစ်အတွက် အကျိုးမဝင်သော ဦးစားပေး ဖွံ့ဖြိုးတိုးတက်မှု လုပ်ငန်း အစီအစဉ်များအားဖော်ပြပါ။

အဆင့်	ကျေးရွာအတွက် ဦးစားပေး ဖွံ့ဖြိုး တိုးတက်မှု လုပ်ငန်းစဉ်များ	အဆိုပြုသူ (အမျိုးသားများ/ အမျိုးသမီးများ/ အမျိုးသား+ အမျိုးသမီး)	အခန်းကဏ္ဍ
၁	အလှူအတန်းအစဉ်အား ချိတ်ဆက်ပေးခြင်း	ကျား	Livelihood
၂	မြို့		
၃			
၄			
၅			
၆			

ခေါင်းဆောင်၊ ကျေးရွာစီမံကိန်းအထောက်အကူပြုကော်မတီမှအတည်ပြုသည်။

အမည် ခေါဖြူဖြူဝင်း လက်မှတ် [Signature] ဇန်နဝါရီ ၂၀၂၀-၂၀၂၁

၃.၇။ ပုံစံ ၈-၁။ ကျေးရွာအခြေခံအချက်အလက်များ(တတိယနှစ်စက်ဝန်း)

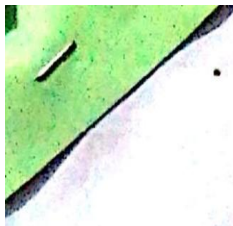

ပုံစံ - ၈ - ၁ ကျေးရွာအခြေခံအချက်အလက်များ (Form PC 1)

<p>လမ်းညွှန်ချက်၊ ကျေးရွာတစ်ရွာသို့ ပထမဆုံးမိတ်ဆက်ရေးသွားရောက်သောအခါ လူထုစည်းရုံးရေးမှူးသည် ကျေးရွာ ခေါင်းဆောင်များအားကျေးရွာအချက်အလက်များကိုပေတ္တာရပ်ခံ၍တောင်းခံရသည်။ ဤအချက်အလက်များကိုစီမံကိန်း မိတ်ဆက်အစည်းဝေးမတိုင်မီတောင်းခံရမည်။ စီမံကိန်းမိတ်ဆက်အစည်းဝေးတွင် လူထုစည်းရုံးရေးမှူးသည် ဤအချက်အလက်များအား စစ်ဆေးပြီး မှန်ကန်အောင်ပြုလုပ်ရမည်။ ပြီးနောက်တွင် လူထုစည်းရုံးရေးမှူးမှ သတင်းအချက်အလက်ထဲသို့ Tablets မှ တဆင့် ဖြည့်သွင်းရမည်။</p>			
ကျေးရွာခေါင်းဆောင် အမည်	ကျေးရွာခေါင်းဆောင်၏ ဖုန်းနံပါတ်		လူထုစည်းရုံးရေးမှူး၏အမည်
ဦးသန်းနိုင်ဦး	၀၉-၄၄၅၆၆၆၈၀၂၈		ဒေါ်ဖြူဖြူစွယ်
ပြည်နယ်တိုင်းဒေသကြီး	မြို့နယ်	ကျေးရွာအုပ်စု	ကျေးရွာ
ကရ. ၈၃	ဘီလင်း	ကန. ၈၄. ၈၄၄	၈၃၇-၅၂၈၄

က။ လူဦးရေ

လူမျိုးစု	အိမ်ထောင်စုအရေအတွက်	ကိုးကွယ်သည့်ဘာသာ	အိမ်ထောင်စုအရေအတွက်
လူမျိုးစု (၁)-----ဗမာ	၈၀	ဘာသာ(၁)-----ဗုဒ္ဓ	၈၀
လူမျိုးစု (၂)-----		ဘာသာ(၂)-----	
လူမျိုးစု (၃)-----		ဘာသာ(၃)-----	
လူမျိုးစုရော-----		ဘာသာရော-----	
အခြား			
	အရေအတွက်		
မသန်စွမ်းသူများ	၃		
သက်ကြီးရွယ်အိုများ (၆၅ နှစ် နှင့် အထက်)	၁၄		
စစ်ဘေးရှောင်			

	အမျိုးသား(အရေအတွက်)	အမျိုးသမီး(အရေအတွက်)	စုစုပေါင်းအရေအတွက်
လူဦးရေ			
လူမျိုးစု (၁)-----	၁၃၆	၁၄၆	၂၈၂
လူမျိုးစု (၂)-----			
လူမျိုးစု (၃)-----			
အခြား			
အိမ်ထောင်ဦးစီး	၆၈	၁၂	၈၀

(ခ)အခြေခံအဆောက်အအုံ အသုံးအဆောင်များ

စာသင်ကျောင်း	အမှတ် ခြံမပါ	ကျန်းမာရေး	အမှတ် ခြံမပါ	ဘာသာရေးအဆောက် အအုံများ	အမှတ် ခြံမပါ
အထက်တန်းကျောင်း	<input type="checkbox"/>	ဆေးရုံ	<input checked="" type="checkbox"/>	ဝေဇာီ	<input checked="" type="checkbox"/>
အလယ်တန်းကျောင်း	<input type="checkbox"/>	ကျန်းမာရေးဌာန	<input type="checkbox"/>	ဘုန်းကြီးကျောင်း	<input checked="" type="checkbox"/>
မူလတန်းကျောင်း	<input checked="" type="checkbox"/>	ကျန်းမာရေးဌာနခွဲ	<input type="checkbox"/>	ဟိန္ဒူဘုရားကျောင်း	<input type="checkbox"/>
မူကြိုကျောင်း	<input type="checkbox"/>	ဆေးပေးခန်း	<input checked="" type="checkbox"/>	ရေစိမ့်ယာန်ကျောင်း	<input type="checkbox"/>
အခြား	<input type="checkbox"/>	အခြား	<input type="checkbox"/>	ဗလီ	<input type="checkbox"/>
				အခြား	<input type="checkbox"/>
မှတ်ချက်		မှတ်ချက်		မှတ်ချက်	

(ဂ) ကျွမ်းကျင်သူများမှတ်တမ်း (ကျေးရွာတွင်နေထိုင်သော သို့မဟုတ် တခြားရွာမှလာရောက်သောကျွမ်းကျင်သူများ)

(ခ) စာသင်ကျောင်း			(၂) ကျန်းမာရေး			(၃) လက်မှုပညာရှင်		
	ရွာတွင်နေထိုင်သူ	အခြားရွာမှလာသူ		ရွာတွင်နေထိုင်သူ	အခြားရွာမှလာသူ		ရွာတွင်နေထိုင်သူ	အခြားရွာမှလာသူ
မူလတန်းပြဆရာ/မ	<input checked="" type="checkbox"/>	<input checked="" type="checkbox"/>	ဆရာမ	<input type="checkbox"/>	<input type="checkbox"/>	လက်သမား	<input checked="" type="checkbox"/>	<input type="checkbox"/>
အထက်တန်းပြဆရာ/မ	<input checked="" type="checkbox"/>	<input type="checkbox"/>	လက်ထောက်ကျန်းမာရေးပျိုး	<input type="checkbox"/>	<input type="checkbox"/>	ပန်းရံ	<input checked="" type="checkbox"/>	<input type="checkbox"/>
အလယ်တန်းပြဆရာ/မ	<input checked="" type="checkbox"/>	<input type="checkbox"/>	အမျိုးသမီးကျန်းမာရေးဆရာမ	<input type="checkbox"/>	<input type="checkbox"/>	လျှပ်စစ်ကျွမ်းကျင်၊ မီးသမား	<input type="checkbox"/>	<input type="checkbox"/>
မူကြံဆရာ/မ	<input type="checkbox"/>	<input type="checkbox"/>	သားဖွားဆရာမ	<input checked="" type="checkbox"/>	<input type="checkbox"/>	ရေပိုက်သွယ်သူ	<input type="checkbox"/>	<input type="checkbox"/>
အခြား	<input type="checkbox"/>	<input type="checkbox"/>	ပြည်သူ့ကျန်းမာရေးလုပ်သား	<input type="checkbox"/>	<input type="checkbox"/>	စက်ပြင်ဆရာ	<input type="checkbox"/>	<input type="checkbox"/>
မှတ်ချက်				မှတ်ချက်				မှတ်ချက်

(ဃ) ကျေးရွာသို့ ရောက်ရှိနိုင်သည့်လမ်းအခြေအနေ / ကျေးရွာတစ်ရွာသည် ၎င်း၏ကျေးရွာအုပ်စုနှင့် ဆက်သွယ်ထားသော လမ်းအခြေအနေ (အောက်ပါတို့ကိုပိုင်းပါ)

ကျောက်ကြမ်းလမ်း ကတ္တရာလမ်း ကွန်ကရစ်လမ်း မော်တော်ဆိုင်ကယ်လမ်း
 ကျောက်ခင်းလမ်း မြေသားလမ်း လူသွားလမ်း အခြား မီးရထား

(င) ကျေးရွာဖွံ့ဖြိုးမှုစီမံချက်

(၁) လူထုဝေပံ့ပြုစီမံကိန်းမစတင်မှီ ဤကျေးရွာတွင်ကျေးရွာဖွံ့ဖြိုးမှုစီမံချက်ရှိခဲ့ပါသလား?

ပိုင်းပါ
 ရှိပါသည်/မရှိပါ/မသိပါ

(၂) ရှိခဲ့ပါလျှင် ဤစီမံချက်ကို မည်သည့် ခုနှစ်တွင်ပြင်ဆင်ခဲ့ပါသနည်း?

နှစ် ၂၀၁၁ / မသိပါ

(၃) ဤစီမံချက်ကို ပြုနယ်မှအတည်ပြုခဲ့ပါသလား?

ပြုခဲ့ပါသည်/မပြုခဲ့ပါ / မသိပါ

(စ) ခရီးအကွာအဝေး

(၁) ဤကျေးရွာအုပ်စုမှ သင်းကျေးရွာအုပ်စုထိ အကွာအဝေး မည်မျှ ကွာဝေးသနည်း? မိုင်-----/မသိပါ

(၂) ဤကျေးရွာမှ သင်းကျေးရွာအုပ်စုထိ အကွာအဝေး လာရာတွင် ကြာမြင့်သည့် အချိန်

ခြောက်သွေ့ရာသီတွင် ကြာချိန် ----- ၀၀' ၀၅' ၀၅" ထော်လာရုံ/မော်တော်ဆိုင်ကယ်/ခြေလျင်/လား/မော်တော်ဘုတ်/
အခြား -----

မိုးရာသီတွင် ကြာချိန် ----- ၀၀' ၀၅' ၀၀" ထော်လာရုံ/မော်တော်ဆိုင်ကယ်/ခြေလျင်/လား/မော်တော်ဘုတ်/
အခြား -----

(ဆ) ပတ်ဝန်းကျင်ဆိုင်ရာ သဘာဝဘေးအန္တရာယ်

ဤကျေးရွာတွင် ရေကြီးခြင်းကဲ့သို့ သဘာဝဘေးအန္တရာယ် ကျရောက်ဖူးခြင်း ရှိပါသလား။

မရှိပါ ရှိပါသည် ရှိလျှင် ဖော်ပြပါ- ဓာတ်လှုပ်-မုန်တိုင်း-မုန်တိုင်း-မုန်တိုင်း

(ဇ) ကျေးရွာတွင် ဖွဲ့စည်းထားသော အဖွဲ့အစည်းများ

လူထုဝေဖန်မှု ပြုစီမံကိန်းမတိုင်မီ ဤကျေးရွာတွင် ကျေးရွာဖွံ့ဖြိုးရေးအတွက် အစိုးရ(သို့) ရွာသားများကိုင်ဆောင်(သို့) စီမံကိန်းတစ်ခုခုမှ ဖွဲ့စည်းထားသည့် အဖွဲ့အစည်းများ ရှိပါသလား။

(၁) ၂၀၁၅ ခုနှစ် မေလ ၅ ရက်နေ့

(၂) -----

(ဈ) အထွေထွေအုပ်ချုပ်ရေး ဦးစီးဌာန (GAD) မှ မှတ်တမ်းတင်ထားခြင်း

ဤကျေးရွာသည် အထွေထွေအုပ်ချုပ်ရေး ဦးစီးဌာန (GAD) မှ မှတ်တမ်းတင်ထားမှု ရှိပါသလား။

မရှိပါ ရှိပါသည်

ကျေးရွာခေါင်းဆောင်

အမည် ဦးသန်းဦး

လက်မှတ် [Signature] ၀၄.၅.၂၂.၂၀၂၀

လူထုစည်းရုံးရေးမှူး

အမည်

လက်မှတ်

[Signature]
ဒေါ်ဖြူဖြူစေ့

၀၄.၅.၂၂.၂၀၂၀

၃.၈။ ပုံစံ ၈-၂။ စီမံကိန်းစက်ဝန်းအချိန်ဇယား (တတိယနှစ်စက်ဝန်း)

ပုံစံ - ၈-၂ - စီမံကိန်းစက်ဝန်းအချိန်ဇယား (PC 2)

စီမံကိန်းအမျိုးအမည်	စီမံကိန်းအမျိုးအမည်	စီမံကိန်းအမျိုးအမည်	စီမံကိန်းအမျိုးအမည်				စီမံကိန်းအမျိုးအမည်				
			စီမံကိန်းအမျိုးအမည်	စီမံကိန်းအမျိုးအမည်	စီမံကိန်းအမျိုးအမည်	စီမံကိန်းအမျိုးအမည်	စီမံကိန်းအမျိုးအမည်	စီမံကိန်းအမျိုးအမည်	စီမံကိန်းအမျိုးအမည်	စီမံကိန်းအမျိုးအမည်	
၁။ ကျေးရွာစီမံကိန်း	၂၂.၆.၂၀၂၀	၂၂.၆.၂၀၂၀	၂၂.၆.၂၀၂၀	၂၂.၆.၂၀၂၀	၂၂.၆.၂၀၂၀	၂၂.၆.၂၀၂၀	၂၂.၆.၂၀၂၀	၂၂.၆.၂၀၂၀	၂၂.၆.၂၀၂၀	၂၂.၆.၂၀၂၀	၂၂.၆.၂၀၂၀
၂။ ကျေးရွာစီမံကိန်း	၂၂.၆.၂၀၂၀	၂၂.၆.၂၀၂၀	၂၂.၆.၂၀၂၀	၂၂.၆.၂၀၂၀	၂၂.၆.၂၀၂၀	၂၂.၆.၂၀၂၀	၂၂.၆.၂၀၂၀	၂၂.၆.၂၀၂၀	၂၂.၆.၂၀၂၀	၂၂.၆.၂၀၂၀	၂၂.၆.၂၀၂၀
၃။ ကျေးရွာစီမံကိန်း	၂၂.၆.၂၀၂၀	၂၂.၆.၂၀၂၀	၂၂.၆.၂၀၂၀	၂၂.၆.၂၀၂၀	၂၂.၆.၂၀၂၀	၂၂.၆.၂၀၂၀	၂၂.၆.၂၀၂၀	၂၂.၆.၂၀၂၀	၂၂.၆.၂၀၂၀	၂၂.၆.၂၀၂၀	၂၂.၆.၂၀၂၀

၆။ စီမံကိန်းလုပ်ငန်းခွဲစီမံချက်ရေးဆွဲခြင်း အစည်းအဝေး	မလို	မလို	မလို	မလို	မလို	မလို	မလို	မလို	မလို	မလို	မလို	မလို	မလို
၆.၁။ စီမံကိန်းလုပ်ငန်း အကောင်အထည်ဖော် ရေးဆွဲအစဉ် ရေးဆွဲခြင်း													
၆.၂။ ဝယ်ယူရေးဆွဲအစဉ် ရေးဆွဲခြင်း													
၆.၃။ အသိပေးရေးကော်မရှင် လျာထားအစီအစဉ် ရေးဆွဲခြင်း													
၆.၄။ ငြင်း/ထိန်းအစီအစဉ် ရေးဆွဲခြင်း													
၇။ စီမံကိန်းလုပ်ငန်းခွဲ တိုးတက်မှု စောင့်ကြည့် အစည်းအဝေး	မလို	မလို	မလို	မလို	မလို	မလို	မလို	မလို	မလို	မလို	မလို	မလို	မလို
၇.၁။ အစည်းအဝေး ဝတ်ယူခြင်း													
၇.၂။ အစည်းအဝေး ဒုတိယအကြိမ်													
၇.၃။ အစည်းအဝေး တတိယအကြိမ်													
၈။ စီမံကိန်းလုပ်ငန်းခွဲ အပြီးသတ်စစ်ဆေးခြင်း အစည်းအဝေး													
၉။ လူထုစစ်ဆေးမှုအစည်းအဝေး													

၀။ မျှော်မှန်းခြင်း- နောင်လာမည့် (၅) နှစ် အတွင်း ကျေးရွာဖွံ့ဖြိုးရေး မျှော်မှန်းလျာထားချက်များအား တင်ပြပါ။

အုပ်စုဖွဲ့စည်းမှုများမှ တင်ပြသော မျှော်မှန်းချက်များ	
အုတ်ဂေ့မြောင်း၊ ဂြိုဟ်လျှင် ဂေ့စီးဂေ့လာ ဆောင်းမြို့၊ ဆောင်းမြေ လာမည်။	<input type="checkbox"/> ကျား <input checked="" type="checkbox"/> မ <input type="checkbox"/> ကျား + မ
လျှင်စစ်မီး၊ ဂြိုဟ်လျှင် လူနေမှုပြင်ဆင်ရေး၊ ယာယီအုတ် တူးကန်မည်။	<input type="checkbox"/> ကျား <input type="checkbox"/> မ <input type="checkbox"/> ကျား + မ
ဆန်နှစ်သော သောက်ဆိုင်၊ ဂြိုဟ်လျှင် လျှင်မာကျ၊ ကောင်းမွန် လာမည် ဖြစ်သည်။	<input type="checkbox"/> ကျား <input checked="" type="checkbox"/> မ <input type="checkbox"/> ကျား + မ
ဆေးပေးခန်း၊ ဂြိုဟ်လျှင် ကျွမ်းကျင်ဆောင် မိခင်များ နှင့် စာရေးများ လွယ်ကူစွာ ပြုနိုင်မည်။	<input type="checkbox"/> ကျား <input type="checkbox"/> မ <input checked="" type="checkbox"/> ကျား + မ
ဈေးရွာ ဓာတ်ခန်း၊ ပြုလုပ်ရန် အင်အားစုံစုံ၊ ဂြိုဟ်လျှင် ဓာတ် ပြုလုပ်ကုန် ဆောင်ရွက်မည်။	<input type="checkbox"/> ကျား <input type="checkbox"/> မ <input type="checkbox"/> ကျား + မ
အကြည့်တိုက်ဂြိုဟ်လျှင် ယာယီအုတ် တူးကန်မည်။	<input type="checkbox"/> ကျား <input type="checkbox"/> မ <input type="checkbox"/> ကျား + မ
အုတ်ဂေ့စိုက်ခင်း၊ ဂေ့စီးများ၊ ဆီများလာလျှင် ထင်ရှားကျော်ကြားမည်။	<input type="checkbox"/> ကျား <input type="checkbox"/> မ <input checked="" type="checkbox"/> ကျား + မ
ဖိုးပွားရေး ဖွံ့ဖြိုး တိုးတက်လာမည်။	<input type="checkbox"/> ကျား <input type="checkbox"/> မ <input type="checkbox"/> ကျား + မ
	<input type="checkbox"/> ကျား <input type="checkbox"/> မ <input type="checkbox"/> ကျား + မ
	<input type="checkbox"/> ကျား <input type="checkbox"/> မ <input type="checkbox"/> ကျား + မ

၀။ လူထုစီမံကိန်း၏ လာမည့် (၄) နှစ်အတွက် အကျုံးဝင်သော ဦးစားပေး ဖွံ့ဖြိုးတိုးတက်မှု လုပ်ငန်း အစီအစဉ်များအား ဖော်ပြပါ။

ဦးစား ပေး အဆင့်	ကျေးရွာအတွက် ဦးစားပေး ဖွံ့ဖြိုးတိုးတက်မှု လုပ်ငန်းစဉ်များ	အဆိုပြုသူ (ကျား၊ မ၊ ကျား + မ)	အခန်း ကဏ္ဍ	ခန့်မှန်း ကုန်ကျ စရိတ်	အကျိုးခံစားခွင့်ရှိသူ ခန့်မှန်းခြေအရေ အတွက်		
					ကျား	မ	ပေါင်း
၁	ရွာတွင်း အုတ်ဂေ့မြောင်း	က + မ	အိမ်ယာ ဆောက်လုပ်ရေး		၁၃၆	၁၄၄	၂၈၀
၂	လျှင်စစ်မီး တိုင်ညှစ် ပြုပြင်ဆင်ခြင်း	က + မ	မီးလင်းရေး	၁၅၀၀၀၀၀/-	၁၃၆	၁၄၄	၂၈၀
၃	ဂေ့စိုက်ခင်း တူးဖော်	က + မ	လျှင်စစ်မီး တိုင်ညှစ် ပြုပြင်ဆင်ခြင်း	၅၅၀၀၀၀/-	၁၃၆	၁၄၄	၂၈၀
၄	ဈေးရွာ ဆေးပေးခန်း	က + မ	လျှင်စစ်မီး တိုင်ညှစ် ပြုပြင်ဆင်ခြင်း	၅၀၀၀၀၀/-	၁၃၆	၁၄၄	၂၈၀
၅	ဈေးရွာ အကြည့်တိုက်	က + မ	ခန်းမဆောက်လုပ်ရေး	၁၀၀၀၀၀/-	၁၃၆	၁၄၄	၂၈၀
၆	ဈေးရွာ ခန်းမဆောက်	က + မ	အဆောက်အအုံ	၁၀၀၀၀၀/-	၁၃၆	၁၄၄	၂၈၀
၇							

ဃာ၊ လူထုစီမံကိန်း၏ လာမည့် (၄) နှစ်အတွက် အကျုံးမဝင်သော ဦးစားပေး ဖွံ့ဖြိုးတိုးတက်မှု လုပ်ငန်း အစီအစဉ်များအားဖော်ပြပါ။

အဆင့်	ကျေးရွာအတွက် ဦးစားပေး ဖွံ့ဖြိုး တိုးတက်မှု လုပ်ငန်းစဉ်များ	အဆိုပြုသူ (အမျိုးသားများ/ အမျိုးသမီးများ/ အမျိုးသား+ အမျိုးသမီး)	အခန်းကဏ္ဍ
၁	စာရင်းစာရင်း စာရင်းကလေးများ ဖွဲ့စည်းခြင်း	ရွာအဖွဲ့	Livelihood
၂	ဆက်လက်ပေးခြင်း		
၃			
၄			
၅			
၆			

ခေါင်းဆောင်၊ ကျေးရွာစီမံကိန်းအထောက်အကူပြုကော်မတီမှအတည်ပြုသည်။

အမည် ဦးကျော်စက်ဝင်း လက်မှတ် [Signature] ခေ.ရံ ၂၂-၆-၂၅၀
ဦးကျော်စက်ဝင်း [Signature]

၄။ကျေးရွာစီမံကိန်း အထောက်အကူပြု ကော်မတီဝင်စာရင်း

စဉ်	ကော်မတီဝင်အမည်	ဘာသာ	ကျား/မ	ကော်မတီ	ရာထူး
၁	ဦးအောင်ဇော်ဝင်း	ဗုဒ္ဓ	ကျား	ကျေးရွာစီမံကိန်းအထောက်အကူပြုကော်မတီ	ဥက္ကဋ္ဌ
၂	ဒေါ်ဖြူဖြူဝင်း	ဗုဒ္ဓ	မ	ကျေးရွာစီမံကိန်းအထောက်အကူပြုကော်မတီ	ဥက္ကဋ္ဌ
၃	ဦးသက်နိုင်ဦး	ဗုဒ္ဓ	ကျား	ဝယ်ယူရေးဆပ်ကော်မတီ	ခေါင်းဆောင်
၄	ဒေါ်မြင့်မြင့်စိုး	ဗုဒ္ဓ	မ	ဝယ်ယူရေးဆပ်ကော်မတီ	မှတ်တမ်းထိန်း
၅	ဒေါ်ဝေဝေခိုင်	ဗုဒ္ဓ	မ	ဝယ်ယူရေးဆပ်ကော်မတီ	အဖွဲ့ဝင်
၆	ဦးကြည်စိုး	ဗုဒ္ဓ	ကျား	စောင့်ကြည့်ကြီးကြပ်ရေးဆပ်ကော်မတီ	ခေါင်းဆောင်
၇	ဒေါ်ဝင်းဝင်းခိုင်	ဗုဒ္ဓ	မ	စောင့်ကြည့်ကြီးကြပ်ရေးဆပ်ကော်မတီ	အဖွဲ့ဝင်
၈	ဒေါ်ဝင်းဝင်း	ဗုဒ္ဓ	မ	စောင့်ကြည့်ကြီးကြပ်ရေးဆပ်ကော်မတီ	အဖွဲ့ဝင်
၉	ဦးစိုးထွန်း	ဗုဒ္ဓ	ကျား	လည်ပတ်ရေးနှင့်ပြုပြင်ထိန်းသိမ်းရေးဆပ်ကော်မတီ	ခေါင်းဆောင်
၁၀	ဒေါ်သန်းသန်းအေး	ဗုဒ္ဓ	မ	လည်ပတ်ရေးနှင့်ပြုပြင်ထိန်းသိမ်းရေးဆပ်ကော်မတီ	အဖွဲ့ဝင်
၁၁	ဒေါ်ချော	ဗုဒ္ဓ	မ	လည်ပတ်ရေးနှင့်ပြုပြင်ထိန်းသိမ်းရေးဆပ်ကော်မတီ	အဖွဲ့ဝင်
၁၂	ဦးမျိုးညွန့်	ဗုဒ္ဓ	ကျား	ဝေဖန်အကြံပြုတိုင်ကြားဖြေရှင်းရေးဆပ်ကော်မတီ	တာဝန်ခံ
၁၃	ဒေါ်စန်းစန်းဌေး	ဗုဒ္ဓ	မ	ဝေဖန်အကြံပြုတိုင်ကြားဖြေရှင်းရေးဆပ်ကော်မတီ	တာဝန်ခံ
၁၄	ဦးခိုင်ထွန်း	ဗုဒ္ဓ	ကျား	စေတနာ့ဝန်ထမ်း	အကူ
၁၅	ဒေါ်ဇာခြည်ဟန်	ဗုဒ္ဓ	မ	စေတနာ့ဝန်ထမ်း	အကူ
၁၆	ဒေါ်သန့်ဇင်	ဗုဒ္ဓ	မ	ကျေးရွာငွေစာရင်းကိုင်	အဖွဲ့ဝင်



၅။ပထမအကြိမ် နှင့် ဒုတိယအကြိမ် ကျေးရွာအစည်းအဝေးမှတ်တမ်းများ

လူထုမဟိုပြုစီမံကိန်း-သဲကုန်းမြို့၊
တတိယနှစ်စက်ဝန်း အစည်းအဝေးမှတ်တမ်း

ကျေးရွာအုပ်စု	ကျေးရွာ	ကျား/မ	နေ့စွဲ
ကုန်း ကျွန်း ကျွန်း	တရား (စီ.ကုန်း)	၇ / ၉	၂၀-၆-၂၀၂၀

အစည်းအဝေးရည်ရွယ်ချက်

၁။ ကျေးရွာဖွံ့ဖြိုးရေးဦးစားပေးအစီအစဉ်မှမ်းမိန့်ရန်။

ဆွေးနွေးချက်

၁။ Covid-19 virus သည် ကမ္ဘာနှင့်အဝှမ်းဖြစ်ပေါ်နေသည့်အတွက် လူစုလူဝေးပြုလုပ်ခြင်းများကို ရှောင်ကြဉ်ရမည်ဖြစ်သည့်အတွက် ကျေးရွာဖွံ့ဖြိုးရေးအစီအစဉ်များကို ကျန်းမာရေးဝန်ကြီးဌာနနှင့် ကျေးလက်ဒေသဖွံ့ဖြိုးတိုးတက်ရေးဦးစီးဌာနမှ ထုတ်ပြန်ထားသော လမ်းညွှန်ချက်များနှင့် အညီဆောင်ရွက်ရန်။

၂။ စီထောက်ကော်မတီဝင်များအား Covid-19 ကာလတွင်အသုံးပြုရမည့် ကျေးရွာဖွံ့ဖြိုးရေး ဦးစားပေးအစီအစဉ် ပုံစံစာရွက်များအား ရှင်းပြဆွေးနွေးခြင်း။

၃။ ကျေးရွာလူထုဖြည့်သွင်းရမည့် ဖောင်ပုံစံများကို ဖြန့်ဝေရန်နည်းလမ်းများကို ဆွေးနွေးခြင်း။

၄။ ဦးစားပေးအစီအစဉ်မဲပေးရလဒ်များကို ကြော်ငြာသင်ပုန်းတွင် ကပ်ထားရန်။

ဆုံးဖြတ်ချက်

၁။ ကျေးရွာဖွံ့ဖြိုးရေးဦးစားပေးအစီအစဉ် ကောက်ခံခြင်းများကို ကျန်းမာရေးဝန်ကြီးဌာနနှင့် ကျေးလက်ဒေသဖွံ့ဖြိုးတိုးတက်ရေးဦးစီးဌာနမှထုတ်ပြန်ထားသော လမ်းညွှန်ချက်များ အတိုင်း ဆောင်ရွက်သွားကြမည်ဖြစ်ပါသည်။

၂။ ကျေးရွာလူထုဖြည့်သွင်းရမည့် ဖောင်ပုံစံများကို စီထောက်ကော်မတီဝင် အင်အားဖြင့် တအိမ်ထောင်တရွက်နှုန်းဖြင့် ဖြန့်ဝေကာ ရှင်းပြသွားမည်ဖြစ်ပါသည်။

၃။ ဦးစားပေးအစီအစဉ်မဲပေးရလဒ်များကို အနှစ်ချုပ်ပြီးပါက ကျေးရွာကြော်ငြာသင်ပုန်းတွင် ကပ်ထားရန်။

မှတ်တမ်းတင်သူ

လက်မှတ်

အမည်(ဝန်ထမ်း)

ရာထူး

ဒေါ်စုစုစွယ်
CF

လက်မှတ်

အမည်(ကော်မတီ)

ရာထူး

ဒေါ်ဇော်စုစု
စီ/ဆောက်

ပထမအကြိမ်ကျေးရွာလုံးကျွတ်အစည်အဝေးမှတ်တမ်း



ကျေးရွာသူကျေးရွာသားများ မှ ရာအိမ်မှူးမှ အဖွင့် စကားပြောကြားနေပုံ(ဒုတိယနှစ်စက်ဝန်း)



ကျေးရွာသူကျေးရွာသားများမှ စီမံကိန်း အကြောင်းအား ရှင်းလင်းမှုအားနားထောင်နေပုံ(ဒုတိယနှစ်စက်ဝန်း)

၆။ကဏ္ဍအလိုက်ဦးစားပေးဖွံ့ဖြိုးရေးလုပ်ငန်းစဉ်များ

ကဏ္ဍအလိုက်လုပ်ငန်းချုပ်ဇယား ကျေးရွာအုပ်စု ကျပ်ကုန်းကျပ် ကျေးရွာ ဗိုလ်ကြီးကျပ်

ကဏ္ဍ	စဉ်	လုပ်ငန်းအမျိုးအစား	အဆိုပြုသူ (အမှန်ခြစ်ရန်)			ခုနှစ်	ထောက်ပံ့မည့် အဖွဲ့အစည်း(သို့) ဌာန	မှတ်ချက်
			ကျား	မ	ကျား+မ			
အခြေခံအဆောက်အအုံ/ကဏ္ဍ (လမ်း/တံတား/ရေပြိုရေ/မီးလင်းရေး)	၁	ရွာတွင်း ဗဟိုရေကြောင့်			✓	၂၀၂၀		
	၂	ကျွန်းစစ်မီး ခုခံခြင်း ဖိကြိုး			✓			
		ဘူယံတိုးခြင်း			•			
	၃	ရေဘုံး တွင်း တူးဖော်ခြင်း			✓			
လူမှုစီးပွားကဏ္ဍ (ပညာရေး၊ ကျန်းမာရေးနှင့်ဆိုင်သော အဆောက်အအုံများနှင့် အခြားလိုအပ်ချက်များ)	၁	ကျေးရွာအေးပေးစနစ်			✓			
	၂	ကျေးရွာစာကြည့်တိုက်			✓			
	၃	ကျေးရွာစနစ်ဆောင်			✓			
သက်မွေးဝမ်းကြောင်းကဏ္ဍ/ဖိုက် ပျိုးရေး၊ မွေးမြူရေးနှင့်ဆိုင်သော အဆောက်အအုံများနှင့် အခြားလိုအပ်ချက်များ)	၁	အကယ်အကျင့်အဆင့် အကယ်အကျင့်အဆင့် ဆက်ပေးခြင်း			✓			
သဘာဝဘေးအန္တရာယ် လျော့ပါးရေးကဏ္ဍ								
အခြားကဏ္ဍ (ဌာနဆိုင်ရာများသို့ လွှဲပြောင်းနိုင်ခြင်းနှင့် အကောင်အ ထည်ဖော်ဆောင်ရွက်ပေးနိုင်ခြင်းမရှိ သောလုပ်ငန်းများ)								