

ပြည်ထောင်စုသမ္မတ မြန်မာနိုင်ငံတော်အစိုးရ
စိုက်ပျိုးရေး၊ မွေးမြူရေးနှင့် ဆည်မြောင်းဝန်ကြီးဌာန
ကျေးလက်ဒေသဖွံ့ဖြိုးတိုးတက်ရေးဦးစီးဌာန
ဗန်းမောက်မြို့နယ်

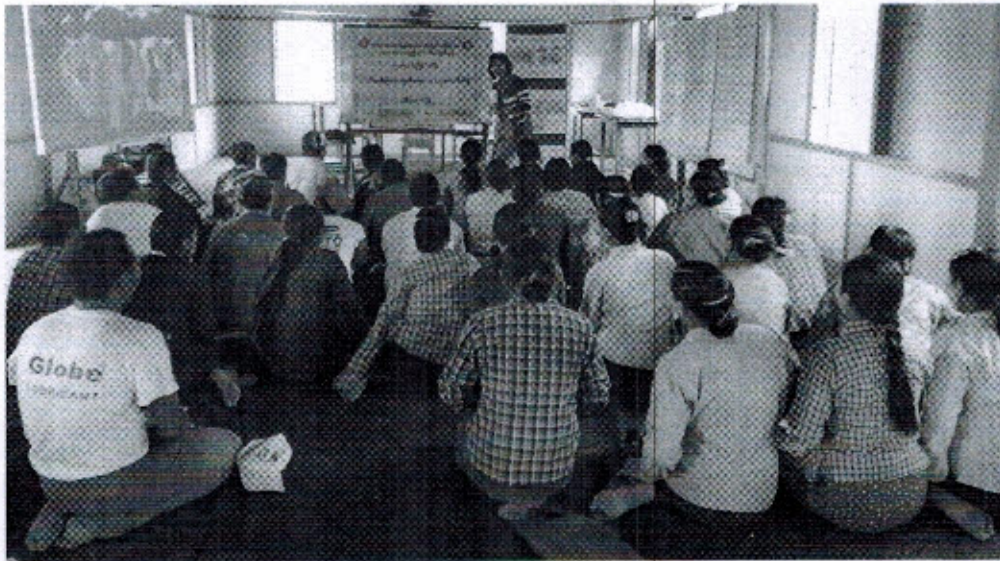

လူထုဗဟိုပြုစီမံကိန်း
National Community Driven Development Project
(NCDDP)



ကျေးရွာဖွံ့ဖြိုးရေးအစီအစဉ်
Village Development Plan(VDP)
မံယူးပေကုန်းအုပ်စု၊ပေကုန်းကျေးရွာ

၂၀၁၈ ခုနှစ်

ဗန်းမောက်မြို့နယ်

မာတိကာ

စဉ်	အကြောင်းအရာ	စာမျက်နှာ
၁။	မြို့နယ်မြေပုံ	၁
၂။	အုပ်စုမြေပုံနှင့်ပါဝင်သောကျေးရွာများစာရင်း	၂
၃။	ကျေးရွာအခြေခံအချက်အလက်များ(ကျေးရွာသမိုင်းကြောင်း)	၃-၅
၄။	လူထုပူးပေါင်းပါဝင်သော လူမှုဆန်းစစ်ခြင်းနှင့် အကဲဖြတ်ခြင်း လုပ်ငန်းစဉ် (PRA)အကျဉ်းချုပ်ဇယား	၆-၇
၅။	ကျေးရွာဖွံ့ဖြိုးရေးအစီအစဉ်အတွက်အသုံးပြုခဲ့သော PRA tools များနှင့် တစ်ခုချင်းစီ အတွက်သုံးသပ်ချက်များ	၈-၁၄
၆။	ကျေးရွာအမျိုးသား/အမျိုးသမီး များ အခက်အခဲနှင့်မျှော်မှန်းချက်များ	၁၅-၁၇
၇။	ကျေးရွာစီမံကိန်းအထောက်အကူပြုကော်မတီစာရင်း	၁၈
၈။	ကျေးရွာအချက်အလက်(ပုံစံ - ၁)	၁၉-၂၁ (a - h)
၉။	စီမံကိန်းစက်ဝန်းအချိန်ဇယား(ပုံစံ - ၂)	၂၂-၂၃ (a - F)
၁၀။	ကျေးရွာဖွံ့ဖြိုးရေးဦးစားပေးအစီအစဉ်(ပုံစံ - ၃)	၂၄-၂၅ (a - F)
၁၁။	ကျေးရွာဖွံ့ဖြိုးရေး အစီအစဉ်ဆောင်ရွက်မှုမှတ်တမ်းခါတ်ပုံများ	၂၆
၁၂။	အစည်းအဝေးမှတ်တမ်းများ	၂၇-၃၀
၁၃။	ကဏ္ဍအလိုက်ဦးစားပေးဖွံ့ဖြိုးရေးလုပ်ငန်းစဉ်များ	၃၁

ဝန်းမောက်မြို့နယ်မြေပုံ

ကသာခရိုင် ၊ ဝန်းမောက်မြို့နယ်အတွင်း ရှိသည့် ကျေးရွာများ
တည်နေရာပြမြေပုံ

[

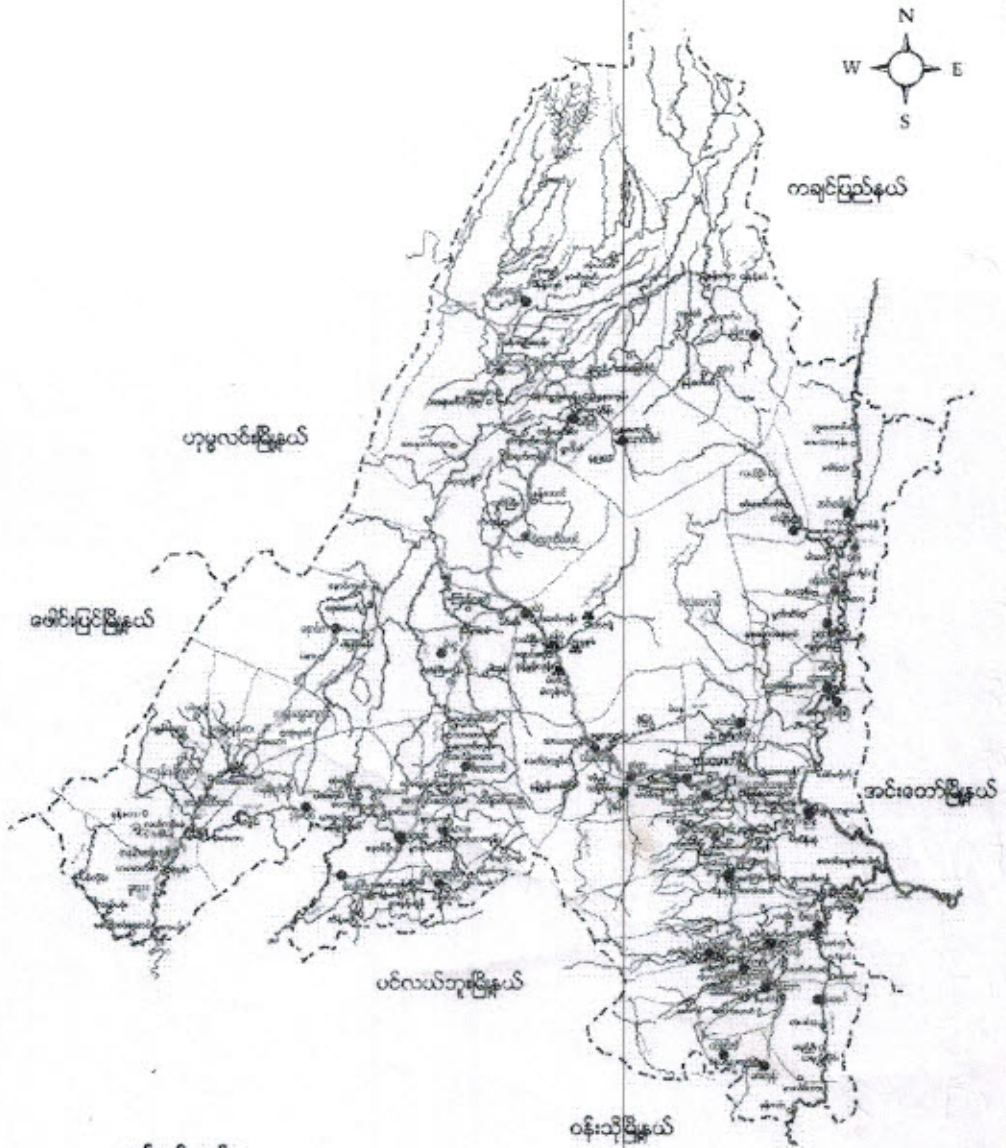

- | | | |
|----------------------|-----------|---------------------------------------|
| ရည်ညွှန်းချက် | | |
| မြို့နယ် နယ်နိမိတ် | - - - - - | ● ရှမ်းလူမျိုးအုပ်စုများ |
| ခရောင်း/မြောင်း | - - - - - | ● ရှမ်းလူမျိုး၊ ဗမာလူမျိုးမို့အုပ်စု |
| ကား/လှည်းလမ်း | - - - - - | ● ရှမ်းလူမျိုး၊ ကရူးလူမျိုးမို့အုပ်စု |
| ဗြူ/တောနွှာ | - ■ ■ ■ | ● ကရူးလူမျိုးအုပ်စု |
| | | ● ကနန်းလူမျိုးအုပ်စုများ |

၂၀၁၆ ခုနှစ်တွင် အောက်ဖော်ပြပါ အခြေအနေအထားရှိရာ

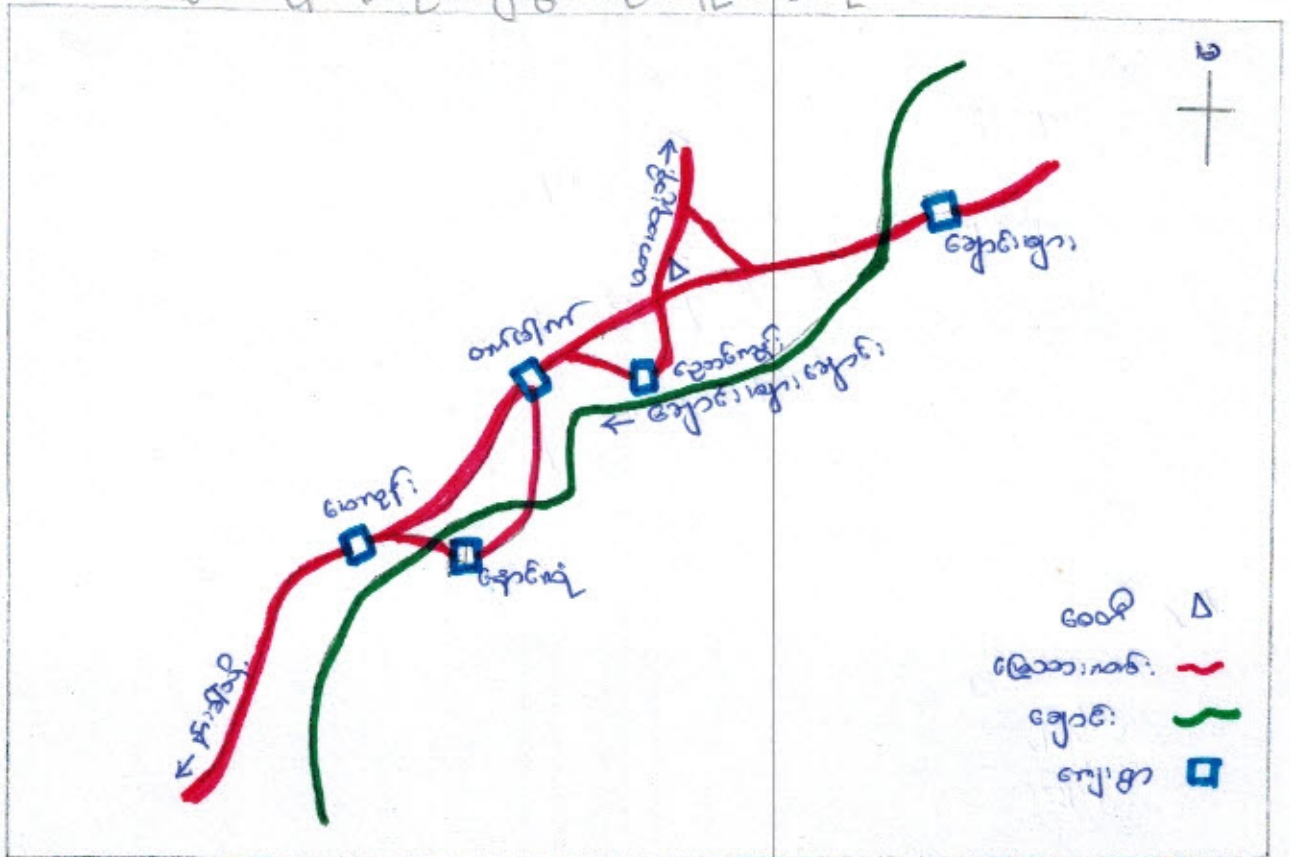

အောက်ဖော်ပြပါ အခြေအနေအထားရှိရာ

အမှတ်	အခြေခံလမ်း	အခြေခံလမ်း	အခြေခံလမ်း	မ	မ	အခြေခံလမ်း
၁.	အခြေခံလမ်း	အခြေခံလမ်း	၁၄	၄၆	၄၅	၉၁
၂.	အခြေခံလမ်း	အခြေခံလမ်း	၁၄	၄၆	၄၅	၉၁
၃.	အခြေခံလမ်း	အခြေခံလမ်း	၁၉	၅၆	၅၉	၁၁၅
၄.	အခြေခံလမ်း	အခြေခံလမ်း	၁၄	၄၆	၄၄	၉၀
၅.	အခြေခံလမ်း	အခြေခံလမ်း	၁၃	၁၀၆	၁၀၉	၂၁၅
စုစုပေါင်း	၅ မ	၅ မ	၁၂၄	၄၀၃	၃၇၅	၇၇၈

ပေကုန်းကျေးရွာသည် မန်ယု၊ ကြီးမာကန် (၄) မိုင် စာရွာ၊ ဆောင်းတော၊ တွင်တည်ရှိသည်။ ရွာစတင်ရာတွင် (၉) မိုင်သာရှိပါသည်။ ရွာ၏တောင်ကန်ပိုင်းတွင် ကျောင်း၊ လောင်း၊ ရေ၊ လောင်း၊ စေတီ များလည်းတွေ့ရှိရပါသည်။ သို့သော် ပျက်စီးခြင်း၊ သွားခြင်း၊ ကြောင့် သမိုင်းကျောင်း၊ များကို မသိနိုင်တော့ပါ။ လမ်းပန်း၊ ဘက်သွပ်များတွင် မိုး၊ ရေ၊ သွားများလှေလှေနှင့် စက်ဘဲ၊ ငြိမ်းကျန်ရာသီ များတွင် ကောင်းစတင် ကောင်းပါသည်။ ပေကုန်းနှင့် နောင် လှိုင် နှစ်ရွာကြား ဆောင်း၊ များကို သစ်သားတုံး၊ ကံကားပြင်၊ သွားလှ ကြွရသည်။

ပေကုန်းရွာသည် မန်းယောက်မြို့နှင့် (၄၀) မိုင်ခန့် အကွာပေါ်သည်။ ပခုက္ကူတွင် နောင် လှိုင် ပျားပေါင်း၍ နှစ်ရွာတစ်ရွာကောင်းသာရှိပါသည်။ ထိုကံသင်၊ သလောက် မှီဖွဲ့မှု မရှိပါ။ ကျေးရွာ တွင် စေတီ၊ စားမတတ်နိုင်တော့ကြောင့် ပခုက္ကူဘက်၌ မြို့ကြီးရွာရပါသည်။

လယ်ယာ စိုက်ပျိုးရေးကို စစ်ကတား၊ စိုက်ပျိုးသည်။ အခြားအိန္ဒိယ များကိုလည်း စိုက်ပျိုးသည်။

ဘာသာရေး၊ ကိုးကွယ်ခြင်း၊ ငြိမ်းတစ်ခု၊ ကိုတစ်ခု၊ နှိုင်းပစ်ကျေခံ ကြပါသည်။

ကျေးရွာတွင်းရှိ စုစုပေါင်းအိမ်ထောင်စုနှင့် လူဦးရေ < ၂၀၁၈ >

အိမ်ထောင်စု	ကျား	မ	စုစုပေါင်း
၁၄	၄၆	၄၅	၉၁

လူနည်းစု လူမျိုးစု အိမ်ထောင်စု

အိမ်ထောင်စု	ကျား	မ	စုစုပေါင်း
၅၂၆၈	၂၅	၂၀	၄၅
ကနူ	၁၈	၂၄	၄၁
ကုန်	၃	၂	၅

ထိခိုက်လွယ်အုပ်စု

ထိခိုက်လွယ်အိမ်ထောင်စု	အိမ်ထောင်စု	ကျား	မ	စုစုပေါင်း
သက်ကြီးရွယ်အို	၁	၁	-	၁
အမျိုးသမီးဦးဆောင်	၃	၂	၁	၃
မသန်စွမ်း	၁	၁	၁	၂
မြေယာမဲ့	-	-	-	-

ကျေးရွာရှိအခြေခံ အဆောက်အအုံများ

ပညာရေး	ခြံစိမ်း	ကျန်းမာရေး	ခြံစိမ်း	ဘာသာရေး	ခြံစိမ်း
အထက်တန်းကျောင်း		ဆေးရုံ		ဘုရားစေတီ	✓
အလယ်တန်းကျောင်း		ကျန်းမာရေးဌာန		ဘုန်းကြီးကျောင်း	✓
မူလတန်းကျောင်း		ကျန်းမာရေးဌာနခွဲ		ဟိန္ဒူဘုရားကျောင်း	
မူကြိုကျောင်း		ဆေးခန်း		ခရစ်ယာန်ဘုရားကျောင်း	
အခြား	✓	အခြား		ဗလီ	
မှတ်ချက်	မူလ(၅)	မှတ်ချက်		မှတ်ချက်	

အဓိက စီးပွားရေးလုပ်ငန်းများ < ၂၀၁၈ >

စိုက်ပျိုးရေး	မွေးမြူရေး	အသေးစားစီးပွားရေး	အခြား
စပါး	ဇွန်	ဆန်စက်	-
မဲက်ဗျူးပျိုး	ဝက်	ဖွတ်စက်	-
ဗွဲ	ကျွဲ	ဆွေ၊ ဆိုင်	
	နွား		

ကျေးရွာတွင်းအဓိက ပိုင်ဆိုင်မှုများ

ကျေးရွာပိုင်ဆိုင်မှုများ	စိုက်ပျိုးရေး	စားကျက်မြေ	သစ်တောမြေ	သို့ကျောက်ရရှိမှု	ရေတွင်းရေကန်	စက်ရေကန်
အရေအတွက်	-	-	-	-	၁	-
ကျေးရွာပိုင်ဆိုင်မှုများ	ကား	ထော်လာဂျီ	စပါးကြိတ်စက်	ချွေလှေ့စက်	ပဲခွဲစက်	ဈေးဆိုင်
အရေအတွက်	-	-	၅	-	-	၁

ကျေးရွာအတွင်း အခြားပိုင်ဆိုင်မှုများ

ကျေးရွာပိုင်ဆိုင်မှုများ	ရေတင်စက်	ထွန်	ထယ်	ကျွဲ	နွား
ရေအတွက်	၂	၁၅	၁၅	၃	၁၂
ကျေးရွာပိုင်ဆိုင်မှုများ	ဝက်	ဆိုင်ကယ်	ကျွမ်းကျင်လုပ်သား	လုပ်သား	လယ်ထွန်စက်
အရေအတွက်	၁၈	၁၂	-	-	၇

အခြားကျေးရွာရှိ အသုံးပြုနိုင်သော အရင်းအမြစ်/အချက်အလက်များ

အရင်းအမြစ်	ဆေးခန်း	အလကအထက	ဈေး	ကျွမ်းကျင်လုပ်သား	လုပ်သား	မြေတူးစက်	လက်ကြိတ်စက်
အရေအတွက်	-	-	-	-	-	-	-

၄။ လူထုပူပေါင်းပါဝင်သော လူမှုဆန်းစစ်ခြင်းနှင့် အကဲဖြတ်ခြင်းလုပ်ငန်းစဉ်

(PSA/PRA) အကျဉ်းချုပ်

စဉ်	အကြောင်းအရာ	ရက်စွဲ	ဦးတည်အုပ်စု	တက်ရောက်သူ			အဓိက ဆွေးနွေးချက်များ
				ကျား	မ	ပေါင်း	
၁	ကျေးရွာလူမှုရေးပြန့်ပွားမှုသေချာမှု (social map/ Resource map)	၂၉.၀၁.၂၀၂၃	ပြေလည်သော အုပ်စု အလယ်အလတ် အုပ်စု မပြေလည်သော အုပ်စု	၁၂	၂၃	၃၅	အိမ်များ၊ အခြေခံအဆောက်အအုံများ၊ လမ်းပန်းဆက်သွယ်ရေး၊ လယ်ယာမြေများ၊ မြစ်ချောင်းများနှင့် တောတောင်များ
၂	လူမှုစီးပွားအဆင့်သတ်မှတ်ခြင်း (Wealth Ranking)	၂၉.၀၁.၂၀၂၃	ပြေလည်သော အုပ်စု အလယ်အလတ် အုပ်စု မပြေလည်သော အုပ်စု	၁၂	၂၃	၃၅	ကျေးရွာလူမှုစီးပွားအုပ်စုများခွဲခြားသတ်မှတ်နိုင်ရေးအတွက် အခြေခံစံနှုန်းများသတ်မှတ်ခြင်း၊ ကျေးရွာသားများနှင့်အများသဘောတူသတ်မှတ်ခြင်း
၃	ရာသီခွင်ပြပြက္ခဒိန် (seasonal calendar)	၂၉.၀၁.၂၀၂၃	ပြေလည်သော အုပ်စု အလယ်အလတ် အုပ်စု မပြေလည်သော အုပ်စု	၁၂	၂၃	၃၅	ရာသီဥတု၊ စိုက်ပျိုးရေး၊ သီးနှံများ၊ ပင်ပွင့်၊ ရွှေ့ပြောင်းအလုပ်အကိုင်၊ သဘာဝသေဆုံးမှု၊ မွေးမြူရေးလုပ်ငန်းများနှင့် ပွဲတော်များ
၄	ပင့်ကူအိမ်ကွန်ယက် (Spider Web)	၂၉.၀၁.၂၀၂၃	ပြေလည်သော အုပ်စု အလယ်အလတ် အုပ်စု မပြေလည်သော အုပ်စု	၁၂	၂၃	၃၅	အမျိုးသားနှင့်အမျိုးသမီးများတန်းတူအခွင့်အရေးရရှိမှုနှင့်မရရှိသည့်အကြောင်းအရင်းများ
၅	ကျား/မ ကဏ္ဍသုံးသပ်ခြင်း	၂၉.၀၁.၂၀၂၃	ပြေလည်သော အုပ်စု အလယ်အလတ် အုပ်စု မပြေလည်သော အုပ်စု	၁၂	၂၃	၃၅	အမျိုးသား/သမီး တို့၏ အရင်းအမြစ်အပေါ်မည်သူ ကပို၍ အသုံးပြုနေကြသည်ကို ဖော်ထုတ်ခြင်း။

၆	အဖွဲ့အစည်း ချိတ်ဆက် မှု (Venn Diagram)	၂၀၁၁.၀၁.၀၅	ပြေလည်သော အုပ်စု အလယ်အလတ်အုပ် စု မပြေလည်သော အုပ်စု	၁၂	၂၃	၃၅	ကျေးရွာတွင်းရှိအဖွဲ့အစည်း များမည်သို့သောလုပ်ငန်း များအတွက်မည်သည့်အဖွဲ့ များချိတ်ဆက်လုပ်ကိုင်မှု
၇	ပြဿနာ သစ်ပင် (problem Tree)	၂၀၁၁.၀၁.၀၅	အမျိုးသားအုပ်စု	-	-	-	ဆွေးနွေးထားသောအခြေခံ အဆောက်အဦးများစိုက်ပျိုး ရေး၊ အသက်မွေးဝမ်းကျောင်း လုပ်ငန်းများနှင့် လမ်းပန်းဆက်သွယ်ရေး
၈	ပြဿနာ သစ်ပင် (problem Tree)	၂၀၁၁.၀၁.၀၅	အမျိုးသမီးအုပ်စု	-	-	-	ဆွေးနွေးထားသောအခြေခံ အဆောက်အဦးများနှင့် အသက်မွေးဝမ်းကျောင်းလုပ် ငန်းများ၊ပညာရေး၊ စိုက်ပျိုးရေး၊ ကျန်းမာရေးနှင့် လမ်းပန်းဆက်သွယ်ရေး
၉	ကျေးရွာ၏ (၅)နှစ်စာဦး စား ပေးအစီအ စဉ်ပြဇယား (Matric Ranking)	၂၀၁၁.၀၁.၀၅	ပြေလည်သော အုပ်စု အလယ်အလတ် အုပ်စု မပြေလည်သော အုပ်စု	၁၂	၂၃	၃၅	အကျိုးပြုပြီးရေးအကျိုးခံစား ခွင့်နှင့်အဓိကလိုအပ်ချက် များပေါ်မူတည်ဆုံးဖြတ် သည်။

.....ကျေးရွာရှိ.....ကျေးရွာမှ တင်ပြသော အခက်အခဲ အဟားအဆီးများ

အမျိုးသားအဖွဲ့မှ တင်ပြသော အခက်အခဲ အဟားအဆီးများ		အမျိုးသမီးအဖွဲ့မှ တင်ပြသော အခက်အခဲ အဟားအဆီးများ	
၀	မသွားရောက်ကုသ	၁	မသွားရောက်ကုသ
၂	ကုသရန်အတွက်ငွေမလုံအောင်	၂	ဆေးကုသရန်အတွက်ငွေမလုံအောင်
၃	ဆေးကုသရန်အတွက်ငွေမလုံအောင်	၃	ကုသရန်အတွက်ငွေမလုံအောင်
၄	ဝင်ရောက်ကုသ	၄	ကုသရန်အတွက်ငွေမလုံအောင်
၅	ကုသရန်အတွက်ငွေမလုံအောင်	၅	ဝင်ရောက်ကုသ

နောင်လာမည့် (၅)နှစ်အတွင်း ကျေးရွာဖွံ့ဖြိုးရေး မျှော်မှန်းလျာထားချက်များ

အမျိုးသားအဖွဲ့မှတင်ပြသော မျှော်မှန်းချက်များ		အမျိုးသမီးအဖွဲ့ တင်ပြသော မျှော်မှန်းချက်များ	
၀	အကျိုးရှိစွာကုသ	၁	အကျိုးရှိစွာကုသ
၂	အကျိုးရှိစွာကုသ	၂	အကျိုးရှိစွာကုသ
၃	အကျိုးရှိစွာကုသ	၃	အကျိုးရှိစွာကုသ
၄	အကျိုးရှိစွာကုသ	၄	အကျိုးရှိစွာကုသ

ကျေးရွာသည်ဖွံ့ဖြိုးမှုအားနည်းသော ကျေးရွာတစ်ရွာဖြစ်သောကြောင့် လိုအပ်ချက်များစွာ ရှိနေရပါသည်။ ထိုမျှော်မှန်းချက်များမှာ ကျေးရွာရှိ အမျိုးသား/အမျိုးသမီးများ၏ တင်ပြဆွေး နွေးမှုများဖြစ်ပါသည်။ နောင်လာမည့် (၅)နှစ်အတွင်း ကျေးရွာဖွံ့ဖြိုးရေး မျှော်မှန်းလျာထားချက်များကို ကြည့်ခြင်းအားဖြင့် စီမံကိန်းအပေါ်စီမံခန့်ခွဲမှု ကျေးရွာသူ/သားများ၏ မျှော်မှန်းချက်ကိုသိရှိနိုင်ပါသည်။

၁၃။ အစည်းအဝေးမှတ်တမ်းများ

(က)-၁။ အမျိုးသမီးကဏ္ဍအစည်းအဝေးမှတ်တမ်းနှင့် စစ်ဆေးရမည့်အချက်များ

၁။ အမျိုးသမီးကဏ္ဍ အစည်းအဝေးမှတ်တမ်း

စီမံကိန်းပထမနှစ်အတွက်ကျေးရွာမိတ်ဆက်အစည်းအဝေးပြုလုပ်ရန်ဖိတ်ကြားရာတွင်အမျိုးသမီးများအမျိုးညီစွာပါဝင်ရန်ကျေးရွာတာဝန်ရှိသူများနှင့်အုပ်ချုပ်ရေးမှူးထံသို့ပြောကြားခဲ့ပါသည်။ အစည်းအဝေးတိုင်းတွင်အမျိုးသမီးများဖြေကြားလိုသောအချက်များကိုလွတ်လပ်ပွင့်လင်းစွာပြောကြားနိုင်ကြောင်းကိုလည်းအသိပေးထားပါသည်။ ကျေးရွာအုပ်စုအဆင့်တွင်နှစ်စဉ်ပြုလုပ်သောလုပ်ငန်းများတွင်အမျိုးသမီးများတင်ပြတောင်းဆိုသောလုပ်ငန်းတစ်ခုပါဝင်မည်ဖြစ်ကြောင်းကိုလည်းပြောကြားခဲ့ပါသည်။ လုပ်ငန်းခွဲများအကောင်အထည်ဖော်ဆောင်ရွက်သောလုပ်ငန်းဖြစ်ပါကတူညီသောလုပ်ငန်းအတွက်တူညီသောလုပ်ခလစာများရှိမည်ကိုလည်းပြောကြားခဲ့ပါသည်။ စီမံကိန်းတွင်အမျိုးသမီး/သားခွဲခြားမှုများမရှိစေရန်ရည်ရွယ်ထားသည်ကိုလည်းပြောကြားမှုပြုလုပ်ခဲ့ပါသည်။ အမျိုးသမီးများ၏ဦးဆောင်နိုင်မှုနှင့်စီမံခန့်ခွဲမှုစွမ်းရည်များတိုးတက်လာစေရန်အတွက်ကော်မတီများထဲတွင်အမျိုးသမီးများ(၅၀%)ပါဝင်ရမည်ဖြစ်ပါသည်။ ဆပ်ကော်မတီတစ်ခုတိုင်းတွင်လည်းအနည်းဆုံးအမျိုးသမီးတစ်ဦးပါဝင်ရမည်ဖြစ်ပါသည်။ ကော်မတီဝင်အမျိုးသမီးများသည်တင်ပြဆွေးနွေးမှုများပြုလုပ်ခြင်းဆုံးဖြတ်ချက်ချခြင်းများပြုလုပ်ရမည်ဖြစ်ပါသည်။ အမျိုးသားများမှလည်းကူညီပံ့ပိုးပေးရမည်ဖြစ်ပါသည်။ ဒုတိယအကြိမ်အစည်းအဝေးများတွင်အမျိုးသမီးများသည်လိုအပ်ချက်အခက်အခဲများကိုလွတ်လပ်စွာဆွေးနွေးနိုင်ရန်အမျိုးသမီးသီးသန့်အုပ်စုများဖွဲ့ပြီးအခက်အခဲများဖော်ထုတ်ခြင်းကိုလည်းလုပ်ကိုင်ခဲ့ပါသည်။

၂။ ကျေးရွာမိတ်ဆက်အစည်းအဝေးတွင် အမျိုးသမီးကဏ္ဍအတွက် စောင့်ကြည့်စစ်ဆေးရမည့်အချက်များ

ကျေးရွာ/ကျေးရွာအုပ်စုအမည်- ဟေကုန် ကျေးရွာ၊ မဲယု၊ ဟေကုန် ကျေးရွာအုပ်စု

စဉ်	အကြောင်းအရာ	တွေ့ရှိချက်		မှတ်ချက်
		✓	X	
၁။	အစည်းအဝေးတက်ရောက်လူသူများအား ရေးရာအခြေခံသဘောတရားများကို ရှင်းလင်းဆွေးနွေးခဲ့ပါသလား။	ကုန်းမ	✓	
၂။	စီမံကိန်းပါဝင်သော ကျား၊မရေးရာ အကောင်အထည်ဖော်ရေး လိုအပ်ချက်(၅)ချက်ကို ရှင်းလင်းပြခဲ့ပါသလား။	မရေးရာ	✓	
၃။	အစည်းအဝေးခေါ်ယူရာတွင် အမျိုးသား/သမီးများ အမျိုးညီစွာတက်ရောက်နိုင်ရေး အတွက်အသိပေးတိုက်တွန်း စည်းရုံးခဲ့တာမျိုးရှိခဲ့ပါသလား။		✓	
၄။	အမျိုးသမီးများ၏ စကားသံများပြောဆိုနိုင်ခွင့်များ ပိုမိုထွက်ပေါ်လာအောင် ဖန်တီးပေးခဲ့ ပါသလား။		✓	
၅။	ဆပ်ကော်မတီဖွဲ့များ ဖွဲ့စည်းရာတွင်အမျိုးသမီးများနှင့် ပါဝင်ဖွဲ့စည်းရေး၊ပူးပေါင်းပါဝင်ရေး ဦးဆောင်နိုင်ရေးအတွက် တွန်းအားပေးကူညီဆောက်ရွက်ခဲ့ပါသလား။		✓	
၆။	အစည်းအဝေးကို အမျိုးသား/သမီးများ အလွယ်တကူပါဝင်တက်ရောက်နိုင်သော အချိန်နှင့် နေရာများကိုရွေးချယ်ခြင်း၊ ထည့်သွင်းစဉ်းစားဆောက်ရွက်ခြင်းများတို့ကို လုပ်ဆောင်ခဲ့ပါသလား။		✓	
၇။	လူနည်းစု၊ဆင်းနွမ်းပါး၊ထိခိုက်လွယ်သောအုပ်စုများကို အစည်းအဝေးမစတင်မီ အချိန်များ က ရှာဖွေဖော်ထုတ်ခဲ့တာမျိုးများ ရှိပါသလား။		✓	

၈။	လူနည်းစု/ဆင်းရဲ/နွမ်းပါး/ထိခိုက်လွယ်သော အမျိုးသား/သမီးများထဲမှ အချို့ကို အစည်းအဝေးတက်ရောက်နိုင်အောင် ဖိတ်ကြား ဆောင်ရွက်မှုမျိုးရှိခဲ့ပါသလား။	~		
၉။	လူနည်းစု/ဆင်းရဲ/နွမ်းပါး/ထိခိုက်လွယ်သောအမျိုးသား/အမျိုးသမီးများနှင့် ကြုံတွေ့နေရ သောအခက်အခဲများကို သင်ဆွေးနွေး မေးမြန်းခဲ့တာမျိုး ရှိပါသလား။	~		
၁၀။	အမျိုးသမီးများ ပြောဆိုတင်ပြနိုင်အောင် အချိန်ပေးရန်ကြိုတင်စီစဉ်ဆောင်ရွက်မှု မျိုးဆောင်ရွက်ခဲ့တာများ ရှိပါသလား။	~		
၁၁။	စီမံကိန်းလုပ်ငန်းခွဲများရှာဖွေဖော်ထုတ်ရာတွင် အမျိုးသား/သမီးများသီးခြားဆွေးနွေး ဖော်ထုတ်ဆောင်ရွက်ခဲ့တာမျိုး ရှိပါသလား။	~		
၁၂။	ကျေးရွာစီမံကိန်း အထောက်အကူပြုကော်မတီဖွဲ့စည်းရာတွင် အမျိုးသမီး၊ အမျိုးသား အချိုးညီမျှစွာ (၅၀:၅၀) ဖွဲ့စည်းနိုင်ခဲ့ပါသလား။ မဖွဲ့စည်းနိုင်ခဲ့ပါက မှတ်ချက်တွင် ရှင်းလင်းပါ။	~		
၁၃။	ဆပ်ကော်မတီများတွင် အနည်းဆုံး အမျိုးသမီးအဖွဲ့ဝင် ပါဝင်ဖွဲ့စည်းနိုင်ခဲ့ပါသလား။ မဖွဲ့စည်းနိုင်ခဲ့ပါက မှတ်ချက်တွင် ရှင်းလင်းပါ။	တစ်ဦးနှုန်းဖြင့် ~		
၁၄။	ကျေးရွာ/ကျေးရွာအုပ်စု ဖွံ့ဖြိုးရေးစီမံချက် များတွင် အမျိုးသမီးများ ရွေးချယ်ဆုံးသည့် လုပ်ငန်းစီမံချက် အနည်းဆုံးတစ်ခုပါဝင်နိုင်ရေးအတွက် စည်းရုံးဆွေးနွေးမှုများ ပြုလုပ်ဆောင်ရွက်ခဲ့ပါသလား။	~		
၁၅။	တက်ရောက်လာသူများအား အမျိုးသမီးများ၏ လိုအပ်ချက်များကို ဖြည့်ဆည်းပေးနိုင်ရန် အမျိုးသမီးရွေးချယ် လိုက်သောဦးစားပေးရွေး ချယ်မှုများ ကိုထောက်ပံ့ပေးသွားမည်ဖြစ်ကြောင်း အသိပေးပြောကြားခဲ့ပါသလား။	~		
၁၆။	ရွေးချယ်လိုက်သော စီမံကိန်းလုပ်ငန်းခွဲများသည် ဒေသတွင်းမှာရှိသော လူနည်းစု/ဆင်းရဲ/ နွမ်းပါး/ထိခိုက်လွယ် အုပ်စုများအပေါ် မည်သို့အကျိုးပြုနိုင်မည်ဖြစ်ကြောင်း ရှင်းလင်း ပြောကြားခြင်း၊မှတ်တမ်းတင်ခြင်းများတို့ကို ဆောင်ရွက်ခဲ့ပါသလား။	~		
၁၇။	ကျေးရွာအုပ်စုအဆင့် အစည်းအဝေးပြုလုပ်ရာတွင် အုပ်စု စီ/ထောက် ကော်မတီဝင်များကို ကျား၊မရေးရာလိုအပ်ချက်များ အကြောင်းကိုရှင်းလင်းပြောကြားခဲ့ပါသလား။	~		
၁၈။	ကျေးရွာအုပ်စုအဆင့် အစည်းအဝေးပြုလုပ်ရာတွင် အုပ်စု စီ/ထောက် ကော်မတီဝင်များ အားလုံး တက်ရောက်နိုင်မှု ရှိ/မရှိ စစ်ဆေးခဲ့ပါသလား။ မတက်ရောက်နိုင်ခဲ့ပါက မှတ်ချက်တွင် ရှင်းလင်းပါ။	~		

ကျေးဇူးတင်ဆောင်ရွက်ပေးရန်အတွက် ကမ္ဘာ့ငွေများ < ၂၀၁၈ >

ကျေးဇူးတင်ဆောင်ရွက်ပေးရန်အတွက် ကမ္ဘာ့ငွေများ
< ၂၀၁၅ >

- ဦးထွန်းမင်း

- ဒေါ်အေးမောင်

လုပ်ငန်းရေးဆွဲရေးအဖွဲ့

< ဒေါ်အေးမောင် > - ဦးထွန်းမင်း

မှတ်တမ်းရေး - ဦးကျော်စွာ

ကမ္ဘာ့ငွေ - ဒေါ်အေးမောင်

ဆောင်ရွက်ပေးရန်အတွက် ကမ္ဘာ့ငွေများ

< ဒေါ်အေးမောင် > - ဒေါ်အေးမောင်

ကမ္ဘာ့ငွေ - ဒေါ်အေးမောင်

ကမ္ဘာ့ငွေ - ဦးကျော်စွာ

လုပ်ငန်းရေးဆွဲရေးအဖွဲ့

< ဒေါ်အေးမောင် > - ဦးကျော်စွာ

ကမ္ဘာ့ငွေ - ဒေါ်အေးမောင်

ကမ္ဘာ့ငွေ - ဒေါ်အေးမောင်

လုပ်ငန်းရေးဆွဲရေးအဖွဲ့
တာဝန်ခံ

- ဒေါ်အေးမောင်

- ဦးကျော်စွာ

စာရေးဆရာ

- ဦးကျော်စွာ

- ဒေါ်အေးမောင်

ကျေးဇူးတင်ဆောင်ရွက်ပေးရန်အတွက်

- ဦးကျော်စွာ

ပုံစံစ-၁ ကျေးရွာအခြေခံအချက်အလက်များ (Form PC 1)

လမ်းညွှန်ချက်/ ကျေးရွာတစ်ရွာသို့ ပထမဆုံး မိတ်ဆက်ခရီးသွားရောက်သောအခါ လူထုစည်းရုံးရေးမှူးသည် ကျေးရွာခေါင်းဆောင်များအားကျေးရွာအချက်အလက်များကိုမေတ္တာရပ်ခံ၍တောင်းခံရသည်။ ဤအချက်အလက်များကိုစီမံကိန်းမိတ်ဆက်အစည်းဝေးမတိုင်မီတောင်းခံရမည်။ စီမံကိန်းမိတ်ဆက်အစည်းဝေးတွင် လူထုစည်းရုံးရေးမှူးသည် ဤအချက်အလက်များအားစစ်ဆေးပြီးမှန်ကန်အောင်ပြုလုပ်ရမည်။ ပြီးနောက်တွင် လူထုစည်းရုံးရေးမှူးမှ သတင်းအချက်အလက်ထဲသို့ Tablets မှတစ်ဆင့်ဖြည့်သွင်းရမည်။

ကျေးရွာအုပ်ချုပ်ရေးမှူးအမည် ၉၊ ဧက ၆၀၆၊ ကျေးရွာအုပ်ချုပ်ရေးမှူး၏ဖုန်းနံပါတ် ၀၇-၂၅၈၄၇၄၆၀ လူထုစည်းရုံးရေးမှူး၏အမည် ဦးမြတ်ဇော်

ပြည်နယ်တိုင်းဒေသကြီး စစ်ကိုင်း၊ မြို့နယ် မိုးမောက်၊ ကျေးရွာအုပ်စု မေကုန်း၊ ကျေးရွာ မေကုန်း

က. လူဦးရေ

လူမျိုးစု	အိမ်ထောင်စုအရေအတွက်	ကိုးကွယ်သည့်ဘာသာ	အိမ်ထောင်စုအရေအတွက်
လူမျိုးစု (၁)- မြန်မာ	၁၂	ဘာသာ(၁)- ဗုဒ္ဓ	၁၃
လူမျိုးစု (၂)- ကချင်	၁	ဘာသာ(၂)-	
လူမျိုးစုရော		ဘာသာရော	

	အမျိုးသား(အရေအတွက်)	အမျိုးသမီးအရေအတွက်
လူဦးရေ	၄၂	၄၀
အိမ်ထောင်ဦးစီး	၁၂	၁

(ခ) လက်လှမ်းမီအသုံးပြုနိုင်သည့်အဆောက်အအုံများ

စာသင်ကျောင်း	အမှတ်ခြံပိ	ကျန်းမာရေး	အမှတ်ခြံပိ	ဘာသာရေးအဆောက်အအုံ	အမှတ်ခြံပိ
အထက်တန်းကျောင်း	<input type="checkbox"/>	ဆေးရုံ	<input type="checkbox"/>	စေတီ	<input type="checkbox"/>
အလယ်တန်းကျောင်း	<input type="checkbox"/>	ကျန်းမာရေးဌာန	<input type="checkbox"/>	ဘုန်းကြီးကျောင်း	<input checked="" type="checkbox"/>
မူလတန်းကျောင်း	<input checked="" type="checkbox"/>	ကျန်းမာရေးဌာနခွဲ	<input type="checkbox"/>	ဟိန္ဒူဘုရားကျောင်း	<input type="checkbox"/>
မူကြိုကျောင်း	<input type="checkbox"/>	ဆေးပေးခန်း	<input type="checkbox"/>	ခရစ်ယာန်ကျောင်း	<input type="checkbox"/>
အခြား	<input type="checkbox"/>	အခြား	<input type="checkbox"/>	ဗလီ	<input type="checkbox"/>
				အခြား	<input type="checkbox"/>
မှတ်ချက် မေကုန်းနှင့် နောင်မုံကြား		မှတ်ချက်		မှတ်ချက်	

(ဂ) ကျွမ်းကျင်သူများမှတ်တမ်း ၊ ကျေးရွာတွင်နေထိုင်သော သို့မဟုတ် တခြားရွာမှလာရောက်သောကျွမ်းကျင်သူများ

(၁) စာသင်ကျောင်း			(၂) ကျန်းမာရေး			(၃) လက်မှုပညာရှင်		
	ရွာတွင်နေထိုင်သူ	အခြားရွာမှလာသူ		ရွာတွင်နေထိုင်သူ	အခြားရွာမှလာသူ		ရွာတွင်နေထိုင်သူ	အခြားရွာမှလာသူ
မူလတန်းပြဆရာဆရာမ	<input checked="" type="checkbox"/>	<input checked="" type="checkbox"/>	ဆရာဝန်	<input type="checkbox"/>	<input type="checkbox"/>	လက်သမား	<input type="checkbox"/>	<input type="checkbox"/>
အထက်တန်းပြဆရာဆရာမ	<input type="checkbox"/>	<input type="checkbox"/>	လက်ထောက်ကျန်းမာရေးမှူး	<input type="checkbox"/>	<input type="checkbox"/>	ပန်းရံ	<input type="checkbox"/>	<input type="checkbox"/>
အလက်တန်းပြဆရာဆရာမ	<input type="checkbox"/>	<input type="checkbox"/>	အမျိုးသမီးကျန်းမာရေးဆရာမ	<input type="checkbox"/>	<input type="checkbox"/>	လျှပ်စစ်ဆိုင်ရာ	<input type="checkbox"/>	<input type="checkbox"/>
မူကြိုဆရာဆရာမ	<input type="checkbox"/>	<input type="checkbox"/>	အရံသားဖွား	<input checked="" type="checkbox"/>	<input type="checkbox"/>	ရေပိုက်သွယ်သူ	<input type="checkbox"/>	<input type="checkbox"/>
အခြား	<input type="checkbox"/>	<input type="checkbox"/>	ပြည်သူ့ကျန်းမာရေးလုပ်သား (၁)/(၂)	<input checked="" type="checkbox"/>	<input type="checkbox"/>	စက်ပြင်ဆရာ	<input checked="" type="checkbox"/>	<input type="checkbox"/>
မှတ်ချက် ၁၄၅၂၂ ခု၊ ၁၉၇၃ ခု၊ ၂၁ ခု			မှတ်ချက်			မှတ်ချက်		

(ဃ) ကျေးရွာသို့ ရောက်ရှိနိုင်သည့်လမ်းအခြေအနေ / ကျေးရွာတစ်ရွာသည် ၎င်း၏ကျေးရွာအုပ်စုနှင့် ဆက်သွယ်ထားသော လမ်းအခြေအနေ (အောက်ပါတို့ကိုပိုင်းပါ)

ကျောက်ကြမ်းလမ်း ကတ္တရာလမ်း ကွန်ကရစ်လမ်း မော်တော်ဆိုင်ကယ်လမ်း
ကျောက်စင်းလမ်း မြေသားလမ်း လူသွားလမ်း အခြား _____

(င) ကျေးရွာဖွံ့ဖြိုးမှုစီမံချက်

(၁) လူထုဗဟိုပြုစီမံကိန်းမစတင်မှီ ဤကျေးရွာတွင်ကျေးရွာဖွံ့ဖြိုးမှု စီမံချက်ရှိခဲ့ပါသလား? ဝိုင်းပါ
ရှိပါသည်/မရှိပါ/မသိပါ

(၂) ရှိခဲ့ပါလျှင် ဤစီမံချက်ကို မည်သည့် ခုနှစ်တွင်ပြင်ဆင်ခဲ့ပါသနည်း? နှစ်-----/မသိပါ

(၃) ဤစီမံချက်ကို မြို့နယ်မှအတည်ပြုခဲ့ပါသလား? ပြုခဲ့ပါသည်/မပြုခဲ့ပါ /မသိပါ

(စ) ခရီးအကွာအဝေး

(၁) ဤကျေးရွာ၏ဗဟိုမှ၎င်းကျေးရွာအုပ်စု၏ဗဟိုအထိခရီးမိုင်မည်မျှကွာဝေးသနည်း? မိုင်-၃-----/မသိပါ

(၂) ဤကျေးရွာမှ ၎င်းကျေးရွာအုပ်စုဗဟိုအထိသွားလာရာတွင်ကြာမြင့်သည့်အချိန် ၃၀-မိနစ်-----နာရီ

ခြောက်သွေ့ရာသီတွင်ကြာချိန်-----ထော်လာဂျီ/မော်တော်ဆိုင်ကယ်/ခြေလျှင်/လား/မော်တော်ဘုတ်/
အခြား-----

မိုးရာသီတွင်ကြာချိန်-၃၄-မိနစ်-----ထော်လာဂျီ/မော်တော်ဆိုင်ကယ်/ခြေလျှင်/လား/မော်တော်ဘုတ်/
အခြား-----

(ဆ) ယတ်ဝန်းကျင်ဆိုင်ရာသဘာဝဘေးအန္တရာယ် -

ဤကျေးရွာတွင်ကြေးခြင်းကဲ့သို့ သဘာဝဘေးအန္တရာယ်ကျရောက်ဖူးခြင်းရှိပါသလား
□ မရှိပါ ရှိပါသည် ရှိလျှင်ဖော်ပြပါ-----



(၈) ကျေးရွာတွင် ဖွဲ့စည်းထားသော အဖွဲ့အစည်းများ

လူထုဗဟိုပြုစီမံကိန်းမတိုင်မီ ဤကျေးရွာတွင် ကျေးရွာဖွံ့ဖြိုးရေးအတွက် အစိုးရ(သို့)ရွာသားများကိုယ်တိုင်(သို့) စီမံကိန်းတစ်ခုခုမှ ဖွဲ့စည်းထားသည့် အဖွဲ့အစည်းများရှိပါသလား။

(၁)-----

(၂)-----

ကျေးရွာခေါင်းဆောင်

အမည် ဦးကျော်ဝင်း

လက်မှတ်  ဇန်. ၅ ၁၁. ၂. ၂၀၁၆

လူထုစည်းရုံးရေးမှူး

အမည် ဦးမြင့်အေး

လက်မှတ်  ဇန်. ၅ ၁၁. ၂. ၂၀၁၆



ပုံစံ - ၈ - ၁ ကျေးရွာအခြေခံအချက်အလက်များ (Form PC 1)

လမ်းညွှန်ချက်၊ ကျေးရွာတစ်ရွာသို့ ပထမဆုံးမိတ်ဆက်ခရီး သွားရောက်သောအခါ လူထုစည်းရုံးရေးမှူးသည် ကျေးရွာ ခေါင်းဆောင်များအား ကျေးရွာအချက်အလက်များကို မေတ္တာရပ်ခံ၍ တောင်းခံရမည်။ ဤအချက်အလက်များကို စီမံကိန်း မိတ်ဆက်အစည်းဝေးမတိုင်မီတောင်းခံရမည်။ စီမံကိန်းမိတ်ဆက်အစည်းဝေးတွင် လူထုစည်းရုံးရေးမှူးသည် ဤအချက်အလက် များအား စစ်ဆေးပြီး မှန်ကန်အောင်ပြုလုပ်ရမည်။ ပြီးနောက်တွင် လူထုစည်းရုံးရေးမှူးမှ သတင်းအချက်အလက်ထဲသို့ Tablets မှ တာဆင့် ပြည့်သွင်းရမည်။

ကျေးရွာခေါင်းဆောင် အမည် ဦးကောစီဝင်း	ကျေးရွာခေါင်းဆောင်၏ ဗဟိုနံပါတ် ၀၇-၂၅၈၄၇၄၆၅၀	လူထုစည်းရုံးရေးမှူး၏ အမည် ဦးဇော်စော
ပြည်နယ်/တိုင်းဒေသကြီး ပြည်နယ်	မြို့နယ် ကျေးရွာအုပ်စု	ကျေးရွာ ကျေးရွာ

က။ လူဦးရေ

လူမျိုးစု	အိမ်ထောင်စုအရေအတွက်	ကိုးကွယ်သည့်ဘာသာ	အိမ်ထောင်စုအရေအတွက်
လူမျိုးစု (၁) ဗမာ	၈	ဘာသာ (၁) ဗုဒ္ဓ	၁၄
လူမျိုးစု (၂) အိန္ဒိယ	၅	ဘာသာ (၂) -----	
လူမျိုးစု (၃) ကျန်	၁	ဘာသာ (၃) -----	
လူမျိုးစုရောအခြား		ဘာသာရော	
	အရေအတွက်		
မသန်စွမ်းသူများ	၂		
သက်ကြီးရွယ်အိုများ (၆၅ နှစ် နှင့် အထက်)	၁		
စစ်ဘေးရှောင်	-		

	အမျိုးသား (အရေအတွက်)	အမျိုးသမီး (အရေအတွက်)
လူဦးရေ		
လူမျိုးစု (၁) ဗမာ	၂၅	၂၀
လူမျိုးစု (၂) အိန္ဒိယ	၁၈	၂၃
လူမျိုးစု (၃) ကျန်	၃	၂
အခြား		
အိမ်ထောင်ဦးစီး	၁၁	၃

(ခ) အခြေခံအဆောက်အအုံ အသုံးအဆောင်များ

စာသင်ကျောင်း	အမှတ်ခြံပိ	ကျန်းမာရေး	အမှတ်ခြံပိ	ဘာသာရေး အဆောက်အအုံများ	အမှတ်ခြံပိ
အထက်တန်းကျောင်း	<input type="checkbox"/>	ဆေးရုံ	<input type="checkbox"/>	စေတီ	<input checked="" type="checkbox"/>
အလယ်တန်းကျောင်း	<input type="checkbox"/>	ကျန်းမာရေးဌာန	<input type="checkbox"/>	တန်းကြီးကျောင်း	<input checked="" type="checkbox"/>
မူလတန်းကျောင်း	<input type="checkbox"/>	ကျန်းမာရေးဌာနခွဲ	<input type="checkbox"/>	ဟိန္ဒူဘုရားကျောင်း	<input type="checkbox"/>
မူကြိုကျောင်း	<input type="checkbox"/>	ဆေးပေးခန်း	<input type="checkbox"/>	ရေစိယာန်ကျောင်း	<input type="checkbox"/>
အခြား	<input checked="" type="checkbox"/>	အခြား	<input type="checkbox"/>	ဗလီ	<input type="checkbox"/>
				အခြား	<input type="checkbox"/>
မှတ်ချက် ကျေးရွာအုပ်စု		မှတ်ချက်		မှတ်ချက်	

(ဂ) ကျွမ်းကျင်သူများမှတ်တမ်း (ကျေးရွာတွင်နေထိုင်သော သို့မဟုတ် တခြားရွာမှလာရောက်သော ကျွမ်းကျင်သူများ)

(၁) စာသင်ကျောင်း			(၂) ကျန်းမာရေး			(၃) လက်မှုပညာရှင်		
	ရွာတွင် နေထိုင်သူ	အခြား ရွာမှ လာသူ		ရွာတွင် နေထိုင်သူ	အခြား ရွာမှ လာသူ		ရွာတွင် နေထိုင်သူ	အခြား ရွာမှ လာသူ
မူလတန်းပြဆရာ/မ	<input checked="" type="checkbox"/>	<input checked="" type="checkbox"/>	ဆရာဝန်	<input type="checkbox"/>	<input type="checkbox"/>	လက်ထမ်း	<input type="checkbox"/>	<input type="checkbox"/>
အထက်တန်းပြဆရာ/မ	<input type="checkbox"/>	<input type="checkbox"/>	လက်ထောက် ကျန်းမာရေးမှူး	<input type="checkbox"/>	<input type="checkbox"/>	ပန်းရံ	<input type="checkbox"/>	<input type="checkbox"/>
အလယ်တန်းပြဆရာ/မ	<input type="checkbox"/>	<input type="checkbox"/>	အမျိုးသမီးကျန်းမာရေး ဆရာမ	<input type="checkbox"/>	<input type="checkbox"/>	လျှပ်စစ်ကျွမ်းကျင်၊ ဖိသမား	<input type="checkbox"/>	<input type="checkbox"/>
မူကြိုဆရာ/မ	<input type="checkbox"/>	<input type="checkbox"/>	သားဖွားဆရာမ	<input checked="" type="checkbox"/>	<input type="checkbox"/>	ရေပိုက်သူယ်သူ	<input type="checkbox"/>	<input type="checkbox"/>
အခြား	<input type="checkbox"/>	<input type="checkbox"/>	ပြည်သူ့ကျန်းမာရေးလုပ်သား	<input type="checkbox"/>	<input type="checkbox"/>	စက်ပြင်ဆရာ	<input type="checkbox"/>	<input type="checkbox"/>
မှတ်ချက်			မှတ်ချက်			မှတ်ချက်		

(ဃ) ကျေးရွာသို့ ရောက်ရှိနိုင်သည့် လမ်းအခြေအနေ / ကျေးရွာတစ်ရွာသည် ၎င်း၏ ကျေးရွာအုပ်စုနှင့် ဆက်သွယ်ထားသော လမ်းအခြေအနေ (အောက်ပါတို့ကိုပိုင်းပါ)

ကျောက်ခင်းလမ်း: _____ ကျောက်ကြမ်းလမ်း: _____ ကတ္တရာလမ်း: _____ ကွန်ကရစ်လမ်း: _____ မော်တော်ဆိုင်ကယ်လမ်း: _____
 ကျောက်ခင်းလမ်း: _____ **မြေသားလမ်း** _____ လူသွားလမ်း: _____ အခြား: _____

(င) ကျေးရွာဖွံ့ဖြိုးမှုစီမံချက်

(၁) လူထုပဟိုပြုစီမံကိန်းမစတင်မီ ဤကျေးရွာတွင်ကျေးရွာဖွံ့ဖြိုးမှု စီမံချက်ရှိခဲ့ပါသလား? ပိုင်းပါ
 (၂) ရှိခဲ့ပါလျှင် ဤစီမံချက်ကို မည်သည့် ခုနှစ်တွင်ပြင်ဆင်ခဲ့ပါသနည်း? ရှိပါသည်/မရှိပါ/မသိပါ
 (၃) ဤစီမံချက်ကို ခြုံငုံနယ်မှအတည်ပြုခဲ့ပါသလား? နှစ်-----/မသိပါ
ပြုခဲ့ပါသည်/မပြုခဲ့ပါ /မသိပါ

(စ) ခရီးအကွာအဝေး

(၁) ဤကျေးရွာ၏ပဟိုမှ ၎င်းကျေးရွာအုပ်စု၏ပဟိုအထိ ခရီးမိုင်မည်မျှကွာဝေးသနည်း? မိုင် ၁၂၆/-/မသိပါ
 (၂) ဤကျေးရွာမှ ၎င်းကျေးရွာအုပ်စု၏ပဟိုအထိ သွားလာရာတွင်ကြာမြင့်သည့်အချိန်၊
 ခြောက်သွေ့ရာသီတွင်ကြာချိန် ၂၀ မိနစ် ထော်လာဂျီ/မော်တော်ဆိုင်ကယ်/ခြေလျင်/လား/မော်တော်ဘုတ်/
 အခြား: _____
 မိုးရာသီတွင်ကြာချိန် ၃၀ မိနစ် ထော်လာဂျီ/မော်တော်ဆိုင်ကယ်/ခြေလျင်/လား/မော်တော်ဘုတ်/
 အခြား: _____

(ဆ) ပတ်ဝန်းကျင်ဆိုင်ရာ သဘာဝဘေးအန္တရာယ်

ဤကျေးရွာတွင် ကြေတိုခြင်းတို့သို့ သဘာဝဘေးအန္တရာယ်ကျရောက်ဖူးခြင်း ရှိပါသလား။

မရှိပါ ရှိပါသည် ရှိလျှင်ဖော်ပြပါ _____

(ဇ) ကျေးရွာတွင် ဖွံ့စည်းထားသော အဖွဲ့အစည်းများ

လူထုပဟိုပြုစီမံကိန်းမတိုင်မီ ဤကျေးရွာတွင် ကျေးရွာဖွံ့ဖြိုးရေးအတွက် အစိုးရ (သို့) ရွာသားများကိုယ်တိုင်(သို့) စီမံကိန်းတစ်ခုခုမှ ဖွဲ့စည်းထားသည့် အဖွဲ့အစည်းများရှိပါသလား။

(၁) _____
 (၂) _____

(ဈ) အထွေထွေအုပ်ချုပ်ရေး ဦးစီးဌာန (GAD) မှ မှတ်တမ်းတင်ထားခြင်း

ဤကျေးရွာသည် အထွေထွေအုပ်ချုပ်ရေး ဦးစီးဌာန (GAD) မှ မှတ်တမ်းတင်ထားမှု ရှိပါသလား။

မရှိပါ ရှိပါသည်

ကျေးရွာခေါင်းစောင် အမည် ဦးကျော်ဝင်း

လူထုစည်းရုံးရေးမှူး အမည် ဦးကျော်စော

လက်မှတ် [Signature] နေ့စွဲ ၉.၁.၂၀၁၆

လက်မှတ် [Signature] နေ့စွဲ ၉.၁.၂၀၁၆



လူထုဗဟိုပြု စီမံကိန်း

လူထုဗဟိုပြုစီမံကိန်းမတိုင်မီ ဤကျေးရွာတွင် ကျေးရွာဖွံ့ဖြိုးရေးအတွက် အစိုးရ(သို့)ရွာသားများကိုယ်တိုင်(သို့) စီမံကိန်းတစ်ခုခုမှ ဖွဲ့စည်းထားသည့် အဖွဲ့အစည်းများရှိပါသလား။

- (၁)-----
- (၂)-----

ကျေးရွာခေါင်းဆောင်

အမည် ဦးကျော်ဝင်း

လက်မှတ်  နေ့စွဲ ၂၀. ၁၀. ၂၀၁၇

လူထုစည်းရုံးရေးမှူး

အမည် ဦးဖြူဝင်း

လက်မှတ်  နေ့စွဲ ၂၀. ၁၀. ၂၀၁၇



လူထုထုတ်ပြန်စီမံကိန်းစီမံကိန်းလက်ဖွဲ့
အပိုင်း-၃ ၂၉.၉.၂၀၁၅

ပုံစံ စ-၂ - စီမံကိန်းစက်ဝန်းအချိန်ဇယား (PC 2)

လမ်းညွှန်ရှာသောက်ဆိုင်ရာလူထုစည်းရုံးရေးမျိုး/လက်ထောက်နည်းပညာနည်းပညာများမှ စီမံကိန်းစက်ဝန်းအဆင့်တစ်ခုစီ	ပြီးစီးတိုင်းကျေးရွာနှင့်	ကျေးရွာအုပ်စု
အတွက်ကျိပ်စံကိုဖြည့်သွင်းရမည်။		
စည်းရုံးရေးမှူး/ဝန်ထမ်း အမည် - ဦးဖြူဥင် အား		
နေ့စွဲ	စက်ဝန်းအားအမှတ်ခြစ်ပါ	စက်ဝန်း(၁) □ စက်ဝန်း(၂) □ စက်ဝန်း(၃)
	□ စက်ဝန်း (၄)	
ပြည်နယ်/တိုင်း - စစ်ကိုင်း	မြို့နယ် - ဗန်းမောက်	ကျေးရွာ - ၆၀၂၃၄၅၆၇၈၉၀၁၂၃

စီမံကိန်းဆောင်ရွက်မှုအဆင့်များ	နေ့စွဲ		အစည်းအဝေးတွင်တက်ရောက်သူအရေအတွက်			
	စတင်သည့်နေ့	ပြီးဆုံးသည့်နေ့	အမျိုးသားအရေအတွက်	အမျိုးသမီးအရေအတွက်	အိမ်ထောင်စုအရေအတွက်	လူမျိုးစုတက်ရောက်သူအရေအတွက်နှင့် လူမျိုးစုအမည်
၁. ကျေးရွာစီမံကိန်း မိတ်ဆက်အစည်းအဝေး	12.2.2016	12.2.2016	28	26	23	၅၆၆ - ၇၆၆ ၂၈၂ - ၂၅၅
၂. ကျေးရွာဖွံ့ဖြိုးရေး စီမံချက်ရေးဆွဲခြင်းအစည်းအဝေး	15.2.2016	15.2.2016	22	22	21	၅၆၆ - ၇၆၆ ၂၈၂ - ၂၅၅
၃. ကျေးရွာအုပ်စု လုပ်ငန်းဆုံးဖြတ်ချက်ချသည့်အစည်းအဝေး						
၄. မြို့နယ်အဆင့်စီမံကိန်းရေးဆွဲရေးနှင့်အကောင်အထည်ဖော်ရေးကော်မတီ၏ စီမံကိန်းသုံးသပ်မှုအစည်းအဝေး			မလို	မလို	မလို	မလို
၅. မြို့နယ်စီမံကိန်းရေးဆွဲရေးနှင့်အကောင်အထည်ဖော်ရေးကော်မတီ၏ဆုံးဖြတ်မှုကို ရွာသို့ အသိပေးအကြောင်းကြားသည့်အစည်းအဝေး						
၆. စီမံကိန်းလုပ်ငန်းခွဲစီမံချက်ရေးဆွဲခြင်းအစည်းအဝေး	မလို	မလို	မလို	မလို	မလို	မလို
၆.၀၁ စီမံကိန်းလုပ်ငန်း အကောင်အထည်ဖော်ရေးအစီအစဉ် ရေးဆွဲခြင်း						



လူထုတော်ပြုစီမံကိန်းစီမံကိန်းလက်စွဲ
အပိုင်း-၃ ၂၉.၉.၂၀၁၅

၆.၂။ ဝယ်ယူရေးအစီအစဉ် ရေးဆွဲခြင်း									
၆.၃။ ဘဏ္ဍာရေးကုန်ကျမှု လျာထားအစီအစဉ် ရေးဆွဲခြင်း									
၆.၄။ ပြင်/ထိန်းအစီအစဉ် ရေးဆွဲခြင်း									
၇. စီမံကိန်းလုပ်ငန်းခွဲ တိုးတက်မှု စောင့်ကြည့်လစဉ်အစဉ်းအစေး	မလို	မလို	မလို	မလို	မလို	မလို	မလို	မလို	မလို
၇.၁။ အစဉ်းအစေး ပထမအကြိမ်									
၇.၂။ အစဉ်းအစေး ဒုတိယအကြိမ်									
၇.၃။ အစဉ်းအစေး တတိယအကြိမ်									
၈. စီမံကိန်းလုပ်ငန်းခွဲ အပြီးသတ်စစ်ဆေးခြင်းအစဉ်းအစေး									
၉. လူထုစစ်ဆေးပွဲအစဉ်းအစေး									

<p>၆၂။ ဝယ်ယူရေးအစီအစဉ် ရေးဆွဲခြင်း</p> <p>၆၃။ ဘဏ္ဍာရေးကုန်ကျမှု လျာထားအစီအစဉ် ရေးဆွဲခြင်း</p> <p>၆၄။ ပြင်/ထိန်းအစီအစဉ် ရေးဆွဲခြင်း</p> <p>၇။ စီမံကိန်းလုပ်ငန်းခွဲ တိုးတက်မှု စောင့်ကြည့် အစည်းအဝေး</p> <p>၇.၁။ အစည်းအဝေး ပထမအကြိမ်</p> <p>၇.၂။ အစည်းအဝေး ဒုတိယအကြိမ်</p> <p>၇.၃။ အစည်းအဝေး တတိယအကြိမ်</p>							
<p>၈။ စီမံကိန်းလုပ်ငန်းခွဲ အပြီးသတ်စစ်ဆေးခြင်း အစည်းအဝေး</p>							
<p>၉။ လူထုစစ်ဆေးပွဲအစည်းအဝေး</p>							

လူထုထုတ်ပြန် စီမံကိန်း

ပုံစံ - ၀-၂ - စီမံကိန်းစက်ဝန်းအချိန်ဇယား (PC 2)

လမ်းညွှန်ချက်၊ သက်ဆိုင်ရာလူထုစည်းရုံးရေးမှူး/လက်ထောက်နည်းပညာနည်းပညာမှူးများမှ စီမံကိန်းစက်ဝန်းအဆင့်တစ်ခုစီပြီးစီးတိုင်းကျေးဇူးတင်
 ကျေးဇူးတင်အတွက် ဤပုံစံကိုဖြည့်သွင်းရမည်။
 စည်းရုံးရေးမှူး(ဝန်ထမ်း အမည်) ဦးဇော်ဇော်
 ဇနီး ဦးအေးအေး
 ပြည်နယ်/တိုင်း စစ်ကိုင်း မြို့နယ် မင်္ဂလာဒုံ ကျေးရွာအုပ်စု မင်္ဂလာဒုံ ကျေးရွာ - ၆၂၀၀၀၁
 ဇနီး ဦးအေးအေး စက်ဝန်းအားအမှတ်ခြိပ်ပါ စက်ဝန်း(၁) စက်ဝန်း(၂) စက်ဝန်း(၃)
 စက်ဝန်း (၄)

စီမံကိန်းစတင်ချက်အဆင့်များ	နေ့စွဲ		အစည်းအဝေးတွင်တက်ရောက်သူအရေအတွက်			
	စတင်သည့်နေ့	ပြီးဆုံးသည့်နေ့	အချိုးသားအရေအတွက်	အချိုးသမီးအရေအတွက်	အိမ်ထောင်စုအရေအတွက်	လူမျိုးစုအရေအတွက်
၁။ ကျေးရွာစီမံကိန်း စီမံကိန်းအစည်းအဝေး	၂၀.၁၀.၁၇	၂၀.၁၀.၁၇	၁၂	၂၃	၁၄	၂၂၆ - ၂၃၂ ၂၃၂ - ၁၁၂ ၂၃၃ - ၁
၂။ ကျေးရွာပွဲပြီးရေး စီမံချက်ရေးဆွဲခြင်းအစည်းအဝေး	၂၀.၁၀.၁၇	၂၀.၁၀.၁၇	၁၂	၂၃	၁၄	၂၂၆ - ၂၃၂ ၂၃၂ - ၁၁၂ ၂၃၃ - ၁
၃။ ကျေးရွာအုပ်စုလုပ်ငန်းစဉ်ဖြတ်ချက်ချသည့်အစည်းအဝေး	၂၀.၁၁.၁၇	၂၀.၁၁.၁၇	၁၀	၁၀	၂၀	၂၂၆ - ၂၃၂ ၂၃၂ - ၁၁၂
၄။ မြို့နယ်အဆင့်စီမံကိန်းရေးဆွဲရေးနှင့်အကောင်အထည်ဖော်ရေးကော်မတီ၏ စီမံကိန်းသုံးသပ်မှုအစည်းအဝေး			မလို	မလို	မလို	မလို
၅။ မြို့နယ်စီမံကိန်းရေးဆွဲရေးနှင့်အကောင်အထည်ဖော်ရေးကော်မတီ၏ စီမံချက်အစည်းအဝေး	၂၃.၀၂.၁၇	၂၃.၀၂.၁၇	၁၄	၁၅	၁၄	၂၂၆ - ၂၃၂ ၂၃၂ - ၁၁၂
၆။ စီမံကိန်းလုပ်ငန်းခွဲစီမံချက်ရေးဆွဲခြင်းအစည်းအဝေး						
၆.၁။ စီမံကိန်းလုပ်ငန်း အကောင်အထည်ဖော်	၂၆.၀၂.၁၇	၂၆.၀၂.၁၇	၁၈	၂၆	၁၄	၂၂၆ - ၂၃၀ ၂၃၂ - ၁၁၄



လူထုဝတ်ပြု စီမံကိန်း

ရေအင်္ဂါအစဉ် ရေးဆွဲခြင်း									
၆။ ဝယ်ယူရေးအင်္ဂါအစဉ် ရေးဆွဲခြင်း	၂၉.၁.၁၇	၂၉.၁.၁၇	၂၉.၁.၁၇	၂၉.၁.၁၇	၂၉.၁.၁၇	၂၉.၁.၁၇	၂၉.၁.၁၇	၂၉.၁.၁၇	၂၉.၁.၁၇
၆။ ဘဏ္ဍာရေးကုန်ကျမှု လျာထားအင်္ဂါအစဉ် ရေးဆွဲခြင်း	၂၉.၁.၁၇	၂၉.၁.၁၇	၂၉.၁.၁၇	၂၉.၁.၁၇	၂၉.၁.၁၇	၂၉.၁.၁၇	၂၉.၁.၁၇	၂၉.၁.၁၇	၂၉.၁.၁၇
၆။ ငှါပြင်/ထိန်းအင်္ဂါအစဉ် ရေးဆွဲခြင်း									
၇။ စီမံကိန်းလုပ်ငန်းခွဲ တိုးတက်မှု စောင့်ကြည့်အစည်းအဝေး									
၇.၁။ အစည်းအဝေး ပထမအကြိမ်									
၇.၂။ အစည်းအဝေး ဒုတိယအကြိမ်									
၇.၃။ အစည်းအဝေး တတိယအကြိမ်									
၈။ စီမံကိန်းလုပ်ငန်းခွဲ အပြီးသတ်စစ်ဆေးခြင်းအစည်းအဝေး									
၉။ လူထုစစ်ဆေးပွဲအစည်းအဝေး									

ပုံစံ ၈-၃ ကျေးရွာဖွံ့ဖြိုးရေး ဦးစားပေးအစီအစဉ် (Form PC 3)

လမ်းညွှန် ချက် /အဆင့်(၃)ကျေးရွာဖွံ့ဖြိုးရေးအစီအစဉ်အထောက်အပံ့အကူအညီအစီအစဉ်အောက်တွင် လူထုစည်းရုံးရေးမှူးအကူအညီဖြင့် ဤပုံစံကိုပြည့်စုံအောင် ဖြည့်သွင်းရမည်။ အားလုံးသော အခက်အခဲအတားအဆီးများ၊ ဖွံ့ဖြိုးမှုဦးစားပေးအစီအစဉ်များ၊ လူထုတော်ပြုစီမံကိန်း၏ ရန်ပုံငွေအရင်းအမြစ်နှင့် မသက်ဆိုင်သည့် လုပ်ငန်းများ အားလုံးကိုဖော်ပြရမည်။

လူထုစည်းရုံးရေးမှူး/ဝန်ထမ်း အမည် ဦးမြတ်ဇော်

နေ့စွဲ 15. ၇. 2016 စက်ဝန်းအား အမှတ်ခြစ်ပါ (✓) စက်ဝန်း(၁)
 စက်ဝန်း(၂) စက်ဝန်း(၃) စက်ဝန်း(၄)

ပြည်နယ်/တိုင်း ၈၆၈၇၆၊ မြို့နယ် မော်တော် ကျေးရွာအုပ်စု ဒီပဲယင်းမြို့နယ်၊ ကျေးရွာ မေကျင် နောင်

က. အခက်အခဲအတားအဆီးများအားဆွေးနွေးခြင်း - ယခုလက်ရှိအခြေအနေတွင်ကျေးရွာဖွံ့ဖြိုးတိုးတက်ရေးအတွက် အဓိကအခက်အခဲအတားအဆီးများသည် မည်သည့်အခြေအနေတွင်(အမျိုးသား/သမီး အနည်းဆုံးအခက်အခဲ ၅ ခုစီဖော်ပြပါ)

အမျိုးသား အဖွဲ့မှတင်ပြသောအခက်အခဲအတားအဆီးများ		အမျိုးသမီး အဖွဲ့မှတင်ပြသောအခက်အခဲအတားအဆီးများ	
၀	မညာကျေး	၀	မညာကျေး
၁	ကပ်၊ မန့်၊ ဆက်၊ ခွေ၊ မင်ကျေး	၂	ကပ်၊ မန့်၊ ဆက်၊ ခွေ၊ မင်ကျေး
၃	သော ကပ်၊ ခွေ၊ မင်ကျေး	၃	မိ၊ ကပ်၊ မင်
၄	ကျွန်း၊ မင်ကျေး	၄	သော ကပ်၊ ခွေ၊ မင်ကျေး
၅	ကျွန်း၊ မင်ကျေး	၅	မညာကျေး

ခ. မျှော်မှန်းခြင်း- နောင်လာမည့် (၅)နှစ် အတွင်း ကျေးရွာဖွံ့ဖြိုးရေး မျှော်မှန်းလျာထားချက်များအား တင်ပြပါ။

အမျိုးသားအဖွဲ့မှတင်ပြသောမျှော်မှန်းချက်များ		အမျိုးသမီးအဖွဲ့မှတင်ပြသောမျှော်မှန်းချက်များ	
၀	မညာကျေး၊ မျိုး၊ စာမင်	၀	မညာကျေး၊ မျိုး၊ စာမင်
၂	ကပ်၊ မန့်၊ ဆက်၊ ခွေ၊ မင်ကျေး	၂	ကပ်၊ မန့်၊ ဆက်၊ ခွေ၊ မင်ကျေး
၃	သော ကပ်၊ ခွေ၊ မင်ကျေး	၃	ကျွန်း၊ မင်ကျေး၊ မင်ကျေး
၄	ကျွန်း၊ မင်ကျေး	၄	သော ကပ်၊ ခွေ၊ မင်ကျေး
၅	ကျွန်း၊ မင်ကျေး	၅	ကျွန်း၊ မင်ကျေး၊ မင်ကျေး

ဂ. ဤကျေးရွာ၏ လာမည့်(၃)နှစ်အတွက် ဦးစားပေး ဖွံ့ဖြိုးတိုးတက်မှု လုပ်ငန်း အစီအစဉ်များအားဖော်ပြပါ။
 (လူထုတော်ပြုစီမံကိန်း ရန်ပုံငွေအတွက် အဆိုပြုသော အစီအစဉ်များကိုဦးစားပေး အဆင့်အလိုက်ဖော်ပြပြီး ကျန်လူထုတော်ပြုစီမံကိန်း ရန်ပုံငွေအရင်းအမြစ်နှင့် မပတ်သက်သည့်အစီအစဉ်များလည်းဖော်ပြရန်ဖြစ်သည်)

ကျေးရွာအတွက်ဦးစားပေးဖွံ့ဖြိုးတိုးတက်မှု လုပ်ငန်းစဉ်များ	အဆိုပြုသူ (အမျိုးသားများ/ အမျိုးသမီးများ/)	လူထုတော်ပြုစီမံကိန်းအတွက်အဆိုပြုသည့် (ဦးစားပေးအဆင့် အလိုက် ဖော်ပြပါ)	ခန့်မှန်း ကုန်ကျစရိတ်	အကျိုးခံစားခွင့်ရှိသူစနစ် မှန်းခြေ
---	--	--	-----------------------	------------------------------------

	အမျိုးသား+အမျိုးသမီး			အရေအတွက်
၁	မူဝါဒရေးရာ၊ ဖွဲ့စည်းရေးရာ၊ အမျိုးသား၊ အမျိုးသမီး	ဦးစားမော့ (၁)	၇၅၀၀,၀၀၀	၆၃ ဦး
၂	မေးမြန်း-နားလည်ရေး၊ အချက်အလက်စာရွက်စာတမ်း	အမျိုးသား	၁၄,၀၀၀,၀၀၀	၁၇၂ ဦး
၃	မိမိ၊ စမ်း၊ ရေး၊ နည်းပညာ	အမျိုးသား၊ အမျိုးသမီး	၈,၅၀၀,၀၀၀	၁၇၂ ဦး
၄	ကျွန်း၊ ဘာသာရေး၊ ဖေ့ဘွတ်ခ်	အမျိုးသမီး	၅,၀၀၀,၀၀၀	၁၇၂ ဦး
၅	ဗဟို၊ စစ်၊ အချက်အလက်၊ ဂုဏ်၊ ဂုဏ်	အမျိုးသမီး	၂,၈၀၀,၀၀၀	၁၇၂ ဦး
၆	စာအုပ်ရေးရာ၊ ရေး၊ နည်းပညာ	အမျိုးသား	၄,၀၀၀,၀၀၀	၁၇၂ ဦး
၇	ရေးရာ၊ နည်းပညာ၊ နည်းပညာ	အမျိုးသား	၃,၀၀၀,၀၀၀	၁၇၂ ဦး

ဥက္ကဋ္ဌ၊ ကျေးရွာစီမံကိန်းအထောက်အကူပြုကော်မတီမှအတည်ပြုသည်။

အမည် ဦးစစ် မောင်စိုး လက်မှတ်  ဇန်နဝါရီ ၂၀၁၆



ပုံစံ - ၈ - ၃ ကျေးရွာဖွံ့ဖြိုးရေး ဦးစားပေးအစီအစဉ် (Form PC 3)

လမ်းညွှန်ချက်၊ အဆင့်(၃) ကျေးရွာဖွံ့ဖြိုးရေးမှန်းချက်အစည်းအဝေး ပြီးဆုံးသောအခါ ကျေးရွာမိမိကိန်း အထောက်အကူပြု ကော်မတီသည် လူထုစည်းရုံးရေးမှူးအကူအညီဖြင့် ဤပုံစံကိုပြည့်စုံအောင် ဖြည့်သွင်းရမည်။

လူထုစည်းရုံးရေးမှူး/ဝန်ထမ်း အမည် - ဦးဩဇာ

နေ့စွဲ - ၁၄. ၁. ၂၀၁၆

စက်ဝန်းအား အမှတ်ဖြစ်ပါ (✓) = စက်ဝန်း(၁)
 / စက်ဝန်း(၂) = စက်ဝန်း(၂) = စက်ဝန်း(၄)

ပြည်နယ်/တိုင်း - ခန္တရာ၊ မြို့နယ် ကျောက်တန်း၊ ကျေးရွာအုပ်စု မင်္ဂလာမာဏ၊ ကျေးရွာ - ငါးကန်

က၊ အခက်အခဲအတားအဆီးများအားရှေးဖွဲ့ခြင်း - ယခုလက်ရှိအခြေအနေတွင် ဤကျေးရွာဖွံ့ဖြိုးတိုးတက်ရေးအတွက် အဓိက အခက်အခဲအတားအဆီးများသည် မည်သည့်များဖြစ်ပါသနည်း။ (အမျိုးသား/သမီး အနည်းဆုံးအခက်အခဲ ၅ ခုစီဖော်ပြပါ)

အမျိုးသား အဖွဲ့မှ တင်ပြသောအခက်အခဲအတားအဆီးများ		အမျိုးသမီး အဖွဲ့မှတင်ပြသောအခက်အခဲအတားအဆီးများ	
၀	မညာကျောခက်ခဲ	၀	ကမ်း၊ မှို၊ ဆက်သွယ်ရေးခက်ခဲ
၂	ကမ်း၊ မှို၊ ဆက်သွယ်ရေးခက်ခဲ	၂	မညာကျောခက်ခဲ
၃	သော့ကန်ချဲ့ကျောခက်ခဲ	၃	သော့ကန်ချဲ့ကျောခက်ခဲ
၄	ကျွန်း၊ မာကျောခက်ခဲ	၄	ကျွန်း၊ မာကျောခက်ခဲ
၅	မိခင်ခက်ခဲ	၅	မိခင်ခက်ခဲ

ခ၊ မျှော်မှန်းခြင်း - နောင်လာမည့် (၅)နှစ် အတွင်း ကျေးရွာဖွံ့ဖြိုးရေး မျှော်မှန်းလျာထားချက်များအား တင်ပြပါ။

အမျိုးသားအဖွဲ့မှ တင်ပြသောမျှော်မှန်းချက်များ		အမျိုးသမီးအဖွဲ့မှ တင်ပြသောမျှော်မှန်းချက်များ	
၀	မညာကျောခက်ခဲ၊ ကောင်းမွန်လာရန်	၀	ကမ်း၊ မှို၊ ဆက်သွယ်ရေးကောင်းမွန်လာရန်
၂	ကမ်း၊ မှို၊ ဆက်သွယ်ရေးကောင်းမွန်လာရန်	၂	မညာကျောခက်ခဲ၊ ကောင်းမွန်လာရန်
၃	သော့ကန်ချဲ့ကျောခက်ခဲ၊ ကောင်းမွန်လာရန်	၃	သော့ကန်ချဲ့ကျောခက်ခဲ၊ ကောင်းမွန်လာရန်
၄	ကျွန်း၊ မာကျောခက်ခဲ၊ ကောင်းမွန်လာရန်	၄	ကျွန်း၊ မာကျောခက်ခဲ၊ ကောင်းမွန်လာရန်
၅	မိခင်ခက်ခဲ၊ ကောင်းမွန်လာရန်	၅	မိခင်ခက်ခဲ၊ ကောင်းမွန်လာရန်

ဂ၊ လူထုစီမံကိန်း၏ လာမည့် (၄) နှစ်အတွက် အကျုံးဝင်သော ဦးစားပေး ဖွံ့ဖြိုးတိုးတက်မှု လုပ်ငန်း အစီအစဉ်များအားဖော်ပြပါ။

အဆင့်	ကျေးရွာအတွက် ဦးစားပေး ဖွံ့ဖြိုးတိုးတက်မှု လုပ်ငန်းစဉ်များ	အဆိုပြုသူ (အမျိုးသားများ/ အမျိုးသမီးများ/ အမျိုးသမီး)	ခန့်မှန်းကုန်ကျ စရိတ်	အကျိုးခံစားခွင့်ရှိသူ ခန့်မှန်းခြေ အရေအတွက်
၀	ကျေးရွာအတွက် မြေအခြေခံ	က + မ	၁၃၀၀၀၀၀၀	၂၁၅
၂	မိခင်ခက်ခဲ၊ ကောင်းမွန်လာရန်	က + မ	၁၂၇၀၀၀၀၀	၂၁၅
၃	ကျေးရွာအတွက် မြေအခြေခံ	က + မ	၃၆၀၀၀၀၀	၂၁၅
၄	ကျေးရွာအတွက် မြေအခြေခံ	က + မ	၁၂၅၀၀၀၀၀	၂၁၅
၅	ကျေးရွာအတွက် မြေအခြေခံ	က + မ	၂၅၀၀၀၀၀	၂၁၅

ယ၊ လူထုစီမံကိန်း၏ လာမည့် (၄) နှစ်အတွက် အကဲဖြတ်ဖယ်သော ဦးစားပေး ဖွံ့ဖြိုးတိုးတက်မှု လုပ်ငန်း အစီအစဉ်များအားဖော်ပြပါ။

အဆင့်	ကျေးရွာအတွက် ဦးစားပေး ဖွံ့ဖြိုး တိုးတက်မှု လုပ်ငန်းစဉ်များ	အဆိုပြုသူ (အမျိုးသားများ/ အမျိုးသမီးများ/အမျိုးသား+ အမျိုးသမီး)	အရန်ကဏ္ဍ
၁	ခက်ချို၊၁၆၁၀၉၀၃	မ.ကျော်သိန်း	အထွေထွေအဖွဲ့အစည်း
၂	ခက်ချို၊၁၆၁၀၉၀၃	မ.ကျော်သိန်း	မိမိကျေးရွာအုပ်စု
၃			
၄			
၅			

ခေါင်းဆောင်၊ ကျေးရွာစီမံကိန်းအထောက်အကူပြုကော်မတီမှ အတည်ပြုသည်။

အမည် ဦးစောစော လက်မှတ် [Signature] နေ့စွဲ ၂၀၁၁.၀၁.၂၀
၁၆၀၁၀၉၀၃ ၁၆၀၁၀၉၀၃ ၂၀၁၁.၀၁.၂၀



ပုံစံ - ၈ - ၃ ကျေးရွာခွဲ ဦးစားပေးအစီအစဉ် (Form PC 3)

လမ်းညွှန်ချက်၊ အဆင့်(၃) ကျေးရွာမှော်မှန်းချက်အစည်းအဝေး ပြီးဆုံးသောအခါ ကျေးရွာစီမံကိန်း အထောက်အကူပြု ကော်မတီသည် လူထုစည်းရုံးရေးပျားအကူအညီဖြင့် ဤပုံစံကိုပြည့်စုံအောင် ဖြည့်သွင်းရမည်။

လူထုစည်းရုံးရေးပျား/ဝန်ထမ်း အမည် - ဦးမြတ်ဒွေး
 နေ့စွဲ 21. 10. 2017 စက်ဝန်းအား အမှတ်ခြစ်ပါ (✓) □ စက်ဝန်း(၁) □ စက်ဝန်း(၂) စက်ဝန်း(၃) □ စက်ဝန်း(၄)

ပြည်နယ်/တိုင်း စစ်ကိုင်း ဧရာဝတီ ဦးစားပေးဦးစီးဌာန ကျေးရွာအုပ်စု မောင်မောင်၊ မြို့နယ် မောင်မောင်၊ ကျေးရွာ မောင်မောင်။
 က၊ အခက်အခဲအတားအဆီးများအားရှေးနှေးခြင်း - ယခုလက်ရှိအခြေအနေတွင် ဤကျေးရွာခွဲ ဦးစားပေးရေးအတွက် အဓိက အခက်အခဲအတားအဆီးများသည် မည်သည်များဖြစ်ပါသနည်း။ (အမျိုးသား/သမီး အနည်းဆုံးအခက်အခဲ ၅ ခုစီဖော်ပြပါ)

အမျိုးသား အဖွဲ့မှ တင်ပြသောအခက်အခဲအတားအဆီးများ		အမျိုးသမီး အဖွဲ့မှ တင်ပြသောအခက်အခဲအတားအဆီးများ	
၀	မညာရေး ကခက်ကခဲ	၀	မညာရေး ကခက်ကခဲ
၂	လက်မပို ဆက်ခွဲမတ် ရေး ကခက်ကခဲ	၂	သောက်သုံး ရေအခက်ကခဲ
၃	သောက်သုံး ရေအခက်ကခဲ	၃	လက်မပို ဆက်ခွဲမတ် ရေး ကခက်ကခဲ
၄	ဝင်ငွေကခက်ကခဲ	၄	ကျွန်းစာရေး ကခက်ကခဲ
၅	ကျွန်းစာရေး ကခက်ကခဲ	၅	ဝင်ငွေ ကခက်ကခဲ

ခ၊ မျော်မှန်းခြင်း - နောင်လာမည့် (၅) နှစ် အတွင်း ကျေးရွာခွဲ ဦးစားပေး မျော်မှန်းလျာထားချက်များအား တင်ပြပါ။

အမျိုးသားအဖွဲ့မှ တင်ပြသောမျော်မှန်းချက်များ		အမျိုးသမီးအဖွဲ့မှ တင်ပြသောမျော်မှန်းချက်များ	
၀	မညာရေး ကခက်ကခဲ၊ ဖြင့်စားစားစေရန်	၀	မညာရေး ကခက်ကခဲ၊ ဖြင့်စားစားစေရန်
၂	လက်မပို ဆက်ခွဲမတ် ရေး ကခက်ကခဲ၊ ကျွန်းစာရေး	၂	သောက်သုံး ရေအခက်ကခဲ၊ ကျွန်းစာရေး
၃	သောက်သုံး ရေအခက်ကခဲ၊ ကျွန်းစာရေး	၃	လက်မပို ဆက်ခွဲမတ် ရေး ကခက်ကခဲ၊ ကျွန်းစာရေး
၄	ဝင်ငွေကခက်ကခဲ၊ ကျွန်းစာရေး	၄	ကျွန်းစာရေး ကခက်ကခဲ၊ ဖြင့်စားစားစေရန်
၅	ကျွန်းစာရေး ကခက်ကခဲ၊ ဖြင့်စားစားစေရန်	၅	ဝင်ငွေကခက်ကခဲ၊ ကျွန်းစာရေး

ဂ၊ လူထုစီမံကိန်း၏ လာမည့် (၄) နှစ်အတွက် အကျုံးဝင်သော ဦးစားပေး ဖွံ့ဖြိုးတိုးတက်မှု လုပ်ငန်း အစီအစဉ်များအားဖော်ပြပါ။

အဆင့်	ကျေးရွာအတွက် ဦးစားပေး ဖွံ့ဖြိုးတိုးတက်မှု လုပ်ငန်းစဉ်များ	အဆိုပြုသူ (အမျိုးသားများ/ အမျိုးသမီးများ/ အမျိုးသား+ အမျိုးသမီး)	ခန့်မှန်းကုန်ကျ စရိတ်	အကျိုးခံစားခွင့်ရှိသူ ခန့်မှန်းခြေ အရေအတွက်
၀	ကန-ကျေးရွာစီမံကိန်း	၈ + ၈	၃,၀၀၀,၀၀၀/-	၉၂ ဦး
၂	စီမံခန့်ခွဲရေး ဝန်ထမ်း ဖြင့်	၈ + ၈	၅,၅၀၀,၀၀၀/-	၉၂ ဦး
၃	ကျွန်းစာရေး ကခက်ကခဲ၊ ဖြင့်စားစားစေရန်	၈ + ၈	၃,၀၀၀,၀၀၀/-	၉၂ ဦး
၄	ကျွန်းစာရေး ကခက်ကခဲ၊ ဖြင့်စားစားစေရန်	၈ + ၈	၅,၀၀၀,၀၀၀/-	၉၂ ဦး
၅	ကျွန်းစာရေး ကခက်ကခဲ၊ ဖြင့်စားစားစေရန်	၈	၇,၀၀၀,၀၀၀/-	၉၂ ဦး

သ။ လူထုစိမ့်ကိန်း၏ လာမည့် (၄) နှစ်အတွက် အကျိုးမဝင်သော ဦးစားပေး ဖွံ့ဖြိုးတိုးတက်မှု လုပ်ငန်း အစီအစဉ်များအားဖော်ပြပါ။

အဆင့်	ကျေးရွာအတွက် ဦးစားပေး ဖွံ့ဖြိုး တိုးတက်မှု လုပ်ငန်းစဉ်များ	အဆိုပြုသူ (အမျိုးသားများ/ အမျိုးသမီးများ/အမျိုးသား+ အမျိုးသမီး)	အခန်းကဏ္ဍ
၀	စက်ချို၊ ၁၅၀၀၆၂၇၇	မ. မျှိုး သမီး	ကလေးမွေးမြူရေး
၂	ခေတီ၊ ၁၀၆၆၇၇	ဒု. မျှိုး သမီး	ကျွမ်းကျင်ရေး
၃			
၄			
၅			

ခေါင်းဆောင်၊ ကျေးရွာစိမ့်ကိန်းအထောက်အကူပြုကော်မတီမှ အတည်ပြုသည်။

အမည် ဒေါ်အေးအေး လက်မှတ် ဒေါ်အေးအေး နေ့စွဲ ၂၁. ၁၀. ၂၀၁၇

ကျေးရွာကော်မတီများ ရွေးချယ်ခြင်းနှင့် ကျေးရွာဖွံ့ဖြိုးရေးအစီအစဉ် မှတ်တမ်းပုံများ

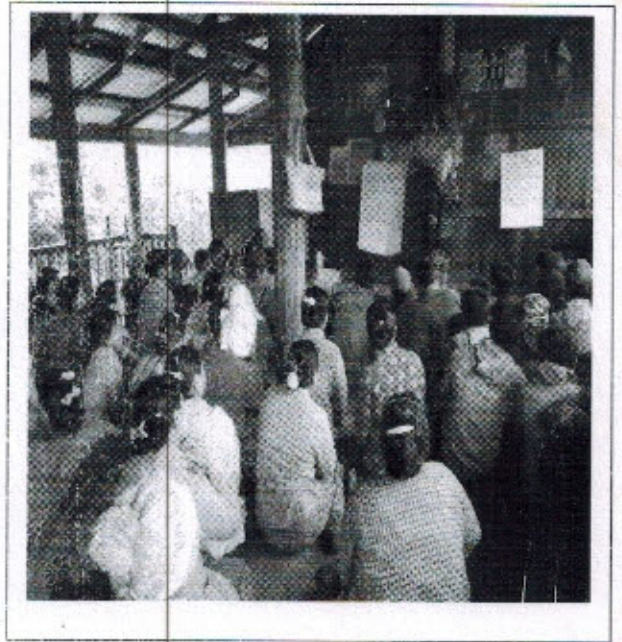
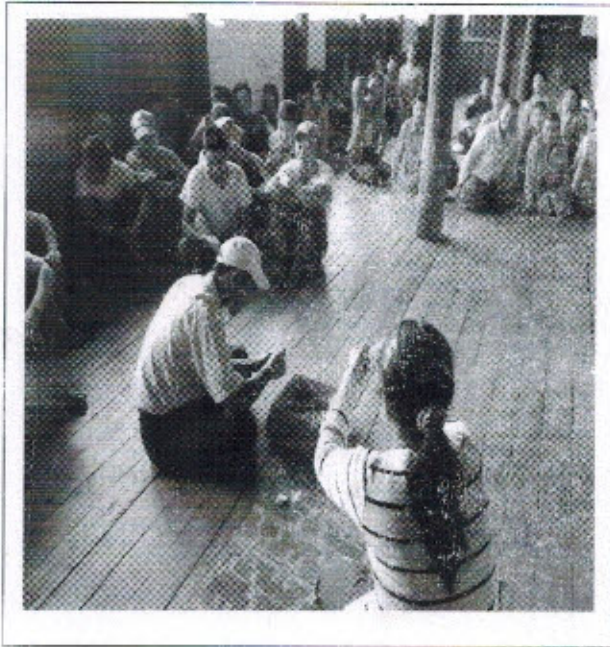
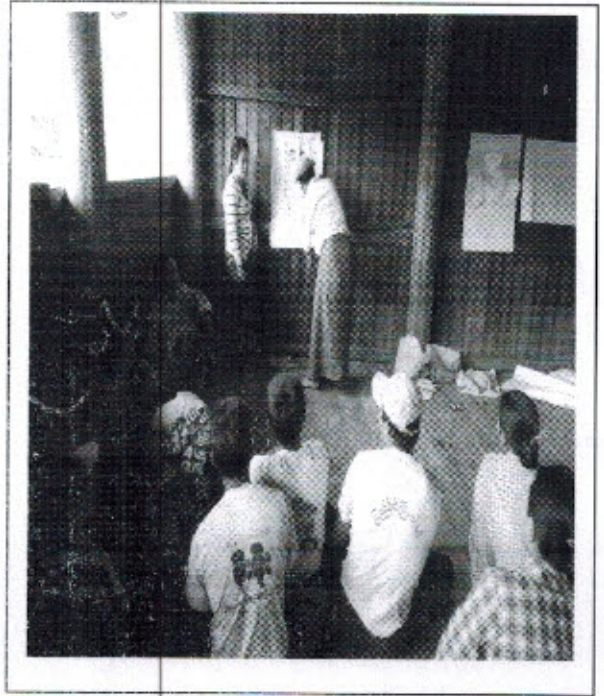

မိမိတို့၏ ကဏ္ဍအလိုက် ဦးစားပေးဖွံ့ဖြိုးရေးလုပ်ငန်းစဉ် မေးခွန်း

မူရင်းအား ကျေးဇူးပြုပြီးရေးအထောက်အကူပြု ညှိနှိုင်းရန်အတွက် ကော်မတီတွင် ထားရှိပါမည်။ အခြားဌာနများနှင့် ညှိနှိုင်းရန်အတွက် မိတ္တူအား TPIC သို့ပို့ရပါမည်။

	အဆင့်	လုပ်ငန်း	အဆိုပြုသူ	လ/နစ်	လုပ်ငန်းလုပ်ဆောင်မည့်သူ	ပြင်ပမှထောက်ပံ့သူ
အခြေခံအဆောက်အအုံ	၀	၂၆၆ ကျောင်းအောက်အောက် ခြေ	အများ အ.မ/၂၀၁၈	ကျေးဇူးကုမ္ပဏီ	ကျေးဇူးကုမ္ပဏီ
	၂	ကျောင်းအောက်အောက် ခြေ	အများ အ.မ/.....	"	"
	၃		အများ အ.မ/.....		
	၄		အများ အ.မ/.....		
	၅		အများ အ.မ/.....		
အထက်ဖွဲ့စည်းကျောင်းပိုက်ပိုင်း	၀	ကျောင်းအောက်အောက်	အများ အ.မ/၂၀၁၈	"	ကျေးဇူးကုမ္ပဏီ
	၂		အများ အ.မ/.....		
	၃		အများ အ.မ/.....		
	၄		အများ အ.မ/.....		
	၅		အများ အ.မ/.....		
ကျေးဇူးကုမ္ပဏီ အထောက်အကူ	၀	ကျောင်းအောက်အောက် အောက်အောက်	အများ အ.မ/၂၀၁၈	"	ကျေးဇူးကုမ္ပဏီ
	၂		အများ အ.မ/.....		
	၃		အများ အ.မ/.....		
	၄		အများ အ.မ/.....		
	၅		အများ အ.မ/.....		
အထောက်အကူ	၀	ကျောင်းအောက်အောက် အောက်အောက်	အများ အ.မ/၂၀၁၈	ကျေးဇူးကုမ္ပဏီ	ကျေးဇူးကုမ္ပဏီ
	၂		အများ အ.မ/.....		
	၃		အများ အ.မ/.....		
	၄		အများ အ.မ/.....		
	၅		အများ အ.မ/.....		
အခြား	၀	ကျောင်းအောက်အောက် အောက်အောက်	အများ အ.မ/၂၀၁၈	ကျေးဇူးကုမ္ပဏီ	ကျေးဇူးကုမ္ပဏီ
	၂		အများ အ.မ/.....		
	၃		အများ အ.မ/.....		
	၄		အများ အ.မ/.....		
	၅		အများ အ.မ/.....		

