

ပြည်ထောင်စုသမ္မတမြန်မာနိုင်ငံတော်အစိုးရ
စိုက်ပျိုးရေး၊ မွေးမြူရေးနှင့် ဆည်မြောင်းဝန်ကြီးဌာန
(ကျေးလက်ဒေသဖွံ့ဖြိုးတိုးတက်ရေး ဦးစီးဌာန)

စေတုတ္ထရာမြို့နယ်



ကျေးရွာဖွံ့ဖြိုးရေး အစီအစဉ်

Village Development Plan(VDP)

နန်ကြူကျေးရွာအုပ်စု၊ ပေါင်ချောင်ကျေးရွာ

၂၀၁၇ခုနှစ်

စေတုတ္ထရာမြို့နယ်

မာတိကာ

၁။ မြို့နယ်မြေပုံ

၂။ ကျေးရွာမြေပုံ (တည်နေရာ)

၃။ အုပ်စုတွင်ပါဝင်သောကျေးရွာများစာရင်း

၄။ ကျေးရွာအခြေခံအချက်အလက်များ (ကျေးရွာသမိုင်းကြောင်း)

၅။ လူထုပူပေါင်းပါဝင်သော လူမှုဆန်းစစ်ခြင်းနှင့်အကဲဖြတ်ခြင်းလုပ်ငန်း (PRA/PSA)အကျဉ်းချုပ်ဇယား

၆။ ကျေးရွာဖွံ့ဖြိုးရေးအစီအစဉ်တွက်အသုံးပြုခဲ့သော PRA Tools များနှင့်တစ်ခုချင်းစီအတွက်သုံးသပ်ချက်များ

၇။ ကော်မတီဝင်များရွေးချယ်ခြင်းနှင့်ကျေးရွာဖွံ့ဖြိုးရေးအစီအစဉ်ဆောင်ရွက်မှုမှတ်တမ်းဓါတ်ပုံများ

၈။ ကျေးရွာအချက်အလက် (ပုံစံ -၁)

၉။ စီမံကိန်းစက်ဝန်းအချိန်ဇယား (ပုံစံ - ၂)

၁၀။ ကျေးရွာဖွံ့ဖြိုးရေးဦးစားပေးအစီအစဉ် (ပုံစံ - ၃)

၁၁။ ကျေးရွာအုပ်စုစီမံကိန်းလုပ်ငန်းခွဲရွေးချယ်ခြင်း (ပုံစံ - ၄)

၁၂။ အစည်းအဝေးမှတ်တမ်းများ

၁၃။ ကဏ္ဍအလိုက်ဦးစားပေးဖွံ့ဖြိုးရေးလုပ်ငန်းစဉ်များ

စေတုတ္ထရာမြို့နယ်ပြမြေပုံ



စေတုတ္ထရာမြို့နယ်
မူလကွေ့တိုင်း
ဝလက်မ = ၂ မိုင်စကေး

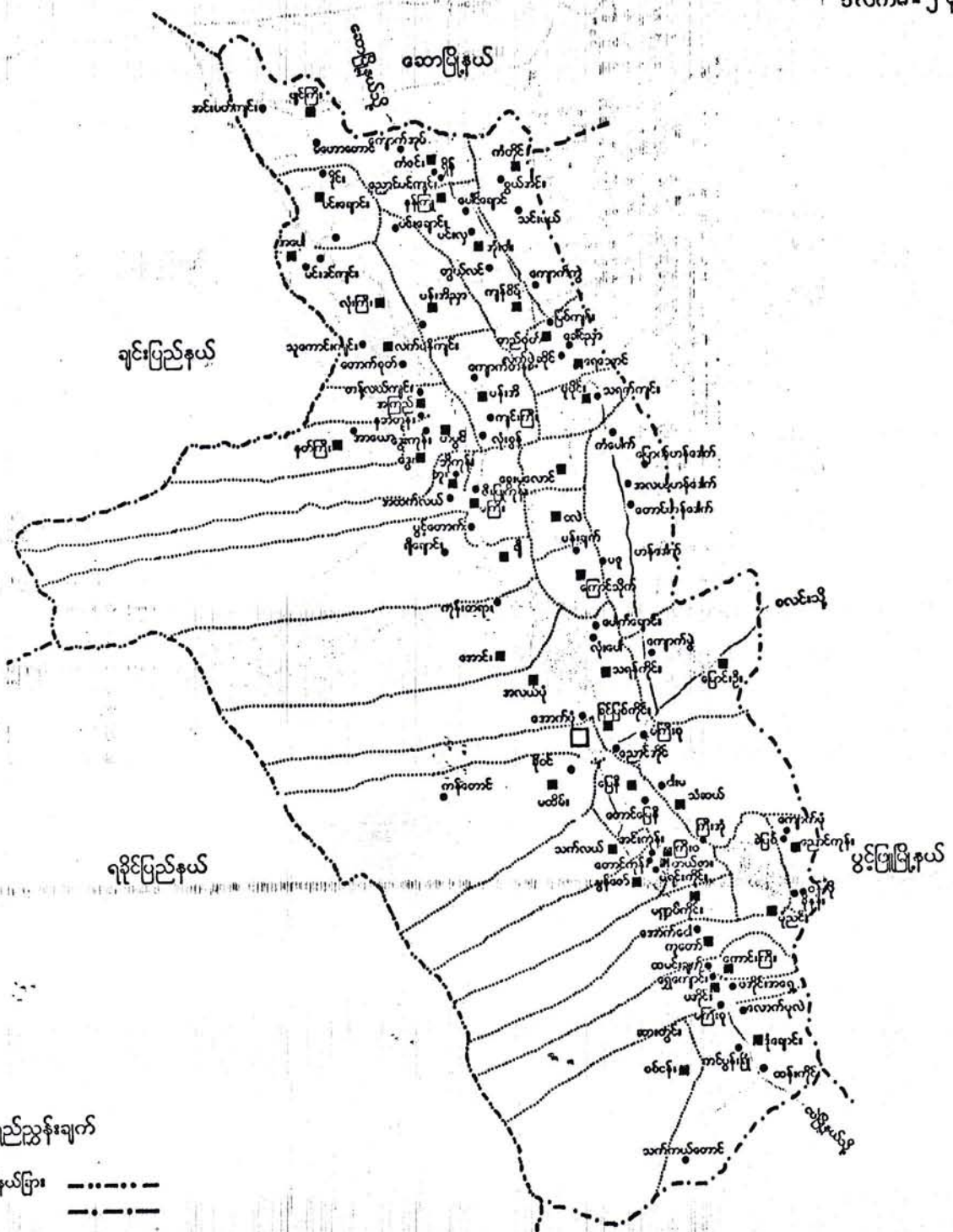

ရည်ညွှန်းချက်

- တိုင်း၊ ပြည်နယ်ခြား -----
- မြို့နယ်ခြား - - - - -
- ကာလေး -----
- ကျေးရွာအုပ်စုခြား မျဉ်း
- မြို့ □
- ကျေးရွာအုပ်စု ■
- ကျေးရွာ ●
- ပြင်ဆောင်း ○

နန်ကြူကျေးရွာအုပ်စု
အခြေပြမြေပုံ



ကျေးရွာအုပ်စု



ကျေးရွာ



ကျေးရွာအုပ်စုခြားမျဉ်း



ချောင်း



ကားလမ်း



ကျေးတိုင်းဒေသကြီး၊ မင်းဘူးခရိုင်၊ စေတုတ္ထရာမြို့နယ်၊ နန်ကြူကျေးရွာအုပ်စု၊
ပေါင်ချောင်ကျေးရွာ အကွက်ချမြေပုံ

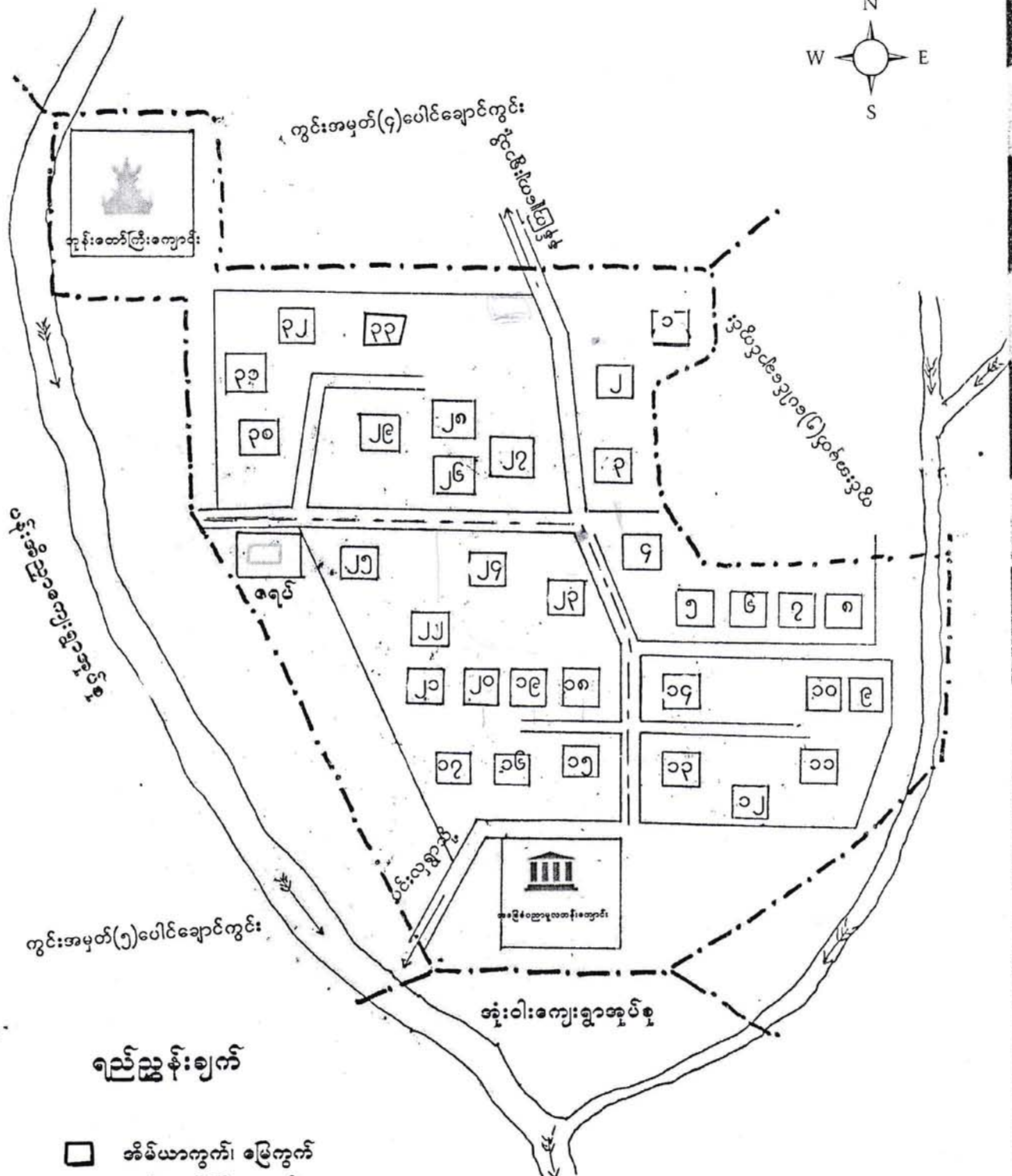
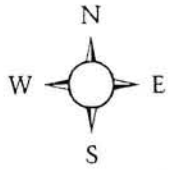

ရည်ညွှန်းချက်

- အိမ်ယာကွက်၊ မြေကွက်
- 🗼 တုန်းတော်ကြီးကျောင်း
- 🏫 အရပ်
- 🏢 အထကကျောင်း
- ကျေးရွာနယ်နိမိတ်
- - - - - ကွက်စာလမ်း (ဟောမဒွင်, လူတူ မဟိုပြုနှိမ်ကိန်)

ကျေးရွာအုပ်စု	အိမ်စို	အိမ်ထောင်စု	လူဦးရေ			စာတင်ကျောင်း အနောက်အဖွဲ့ ဗျာစာရင်း	တုန်းတော်ကြီးကျောင်း အနောက်အဖွဲ့ ဗျာစာရင်း	ပညာရေး အနောက်အဖွဲ့ ဗျာစာရင်း	ယာဇာရေး အနောက်အဖွဲ့ ဗျာစာရင်း	ကျွန်းစာရေး အနောက်အဖွဲ့ ဗျာစာရင်း	စုစုပေါင်း
			ကျား	မ	စုစုပေါင်း						
ပေါင်ချောင်	၃၃	၃၁	၃၄	၁၁	၂၅	၀	၀	-	၀	-	

လူထုပူးပေါင်းပါဝင်သောလူမှုဆန်းစစ်ခြင်းနှင့်အကဲဖြတ်ခြင်းလုပ်ငန်းစဉ်(PSA/PRA)အကျဉ်းချုပ်

စဉ်	အကြောင်းအရာ	ရက်စွဲ	ဦးတည်အုပ်စု	တက်ရောက်သူ			အဓိကဆွေးနွေးချက်များ
				ကျား	မ	ပေါင်း	
၁	လူမှုစီးပွားအဆင့်သတ်မှတ်ခြင်း (Wealth Ranking)	၂၁ ၁ ၂၀၁၆	ချမ်းသာ၊ အလယ်အလတ်၊ နွမ်းပါးအုပ်စု	၂၁	၈	၂၉	ကျေးရွာလူမှုစီးပွားအုပ်စုများ၊ ခွဲခြားသတ်မှတ်နိုင်ရေးအတွက် အခြေခံစံနှုန်းများသတ်မှတ်ခြင်း ကျေးရွာသားများနှင့်အများသ ဘောတူခွဲခြားသတ်မှတ်ခြင်း
၂	ရာသီခွင်ပြပြက္ခဒိန် (Seasonal Calender)	၂၁ ၁ ၂၀၁၆	ကော်မတီဝင်၊ အမျိုးသမီး၊ အမျိုးသားများ	၂၁	၈	၂၉	ရာသီဥတု၊စိုက်ပျိုးသီးနှံများ၊ လယ်ယာလုပ်ငန်းများ၊ ဝင်ငွေထွက်ငွေ၊မွေးမြူ ရေးလုပ်ငန်းများ၊
၃	ကျေးရွာလူနေမှုပြသယံဇာတမြေပုံ (social Map/Resource Map)	၂၁ ၁ ၂၀၁၆	ရပ်မိ၊ရပ်ဖ ကော်မတီဝင်များ	၂၁	၈	၂၉	အိမ်အမျိုးအစားများ၊အခြေခံ အဆောက်အဦများ၊လမ်းပန်း ဆက်သွယ်ရေးအခြေအနေ၊ လယ်ယာမြေမြစ်ချောင်း၊ ရေတွင်းရေကန်သစ်တောများ
၄	ပြဿနာသစ်ပင် (Problem Tree)	၂၁ ၁ ၂၀၁၆	အမျိုးသား၊ အမျိုးသမီးများ	၂၁	၈	၂၉	ဆွေးနွေးထားသောအခြေခံ အဆောက်အဦများနှင့်အ သက်မွေးဝမ်းကြောင်းလုပ်ငန်း များ
၅	ကျေးရွာအိမ်နီးစားစဉ်စားပေး အစီအစဉ်(Pair Wise)	၂၁ ၁ ၂၀၁၆	အမျိုးသားအုပ်စု၊ အမျိုးသမီးအုပ်စု၊ လူငယ်အုပ်စု၊ ရပ်မိရပ်ဖအုပ်စု	၂၁	၈	၂၉	အကျိုးပြုဦးရေ၊အကျိုးခံစားခွင့် နှင့်အဓိကလိုအပ်ချက်များပေ မူတည်ပြီးဆုံးဖြတ်သည်။
၆	အဖွဲ့အစည်းချိတ်ဆက်ပုံ (Venn Diagram)	၂၁ ၁ ၂၀၁၆	အဖွဲ့၊ အုပ်ချုပ်ရေးအဖွဲ့၊ ကျေးရွာစီထောက် အဖွဲ့	၂၁	၈	၂၉	ကျေးရွာတွင်ရှိအဖွဲ့အစည်းများ နှင့်ဖွံ့ဖြိုးရေးလုပ်ငန်းအတွက်ချိတ် ဆက် ဆောင်ရွက်လုပ်ကိုင်မှု
၇	ပင့်ကူအိမ်ကွန်ယက် (Spider Web)	၂၁ ၁ ၂၀၁၆	အမျိုးသား၊ အမျိုးသမီးများ	၂၁	၈	၂၉	အမျိုးသား၊ အမျိုးသမီးများတန်းတူအခွင့်အရေး ရရှိမှုနှင့်မရရှိသည့်အ ကြောင်းအရင်းများ

၈	အမျိုးသား၊ အမျိုးသမီးများ၏ တနေ့တာလုပ်ငန်းသုံးသ ပ်မ (Men/Women timeline)	၂၁ ၁ ၂၀၁၆	အမျိုးသား၊ အမျိုးသမီးများ	၂၁	၈	၂၆	အမျိုးသား၊ အမျိုးသမီးများ၏တနေ့တာအလု ပ်ချိန်နှင့်အားလပ်ချိန်များသုံးသပ် ချက်
၉	အိမ်မက်ပြမြေပုံ (Dream Map)	၂၁ ၁ ၂၀၁၆	ကျေးရွာစီထောက် အဖွဲ့ကျေးရွာလူထု	၂၁	၈	၂၆	နောင်တချိန်ကျေးရွာတွင် ဖြစ်စေလိုသောအနာဂတ်မြင် ကွင်းများထည့်သွင်းရေးဆွဲခြင်း
၁၀	ကျေးရွာသမိုင်းကြောင်း (village Histoy)	၂၁ ၁ ၂၀၁၆	ကျေးရွာစီထောက် အဖွဲ့ကျေးရွာလူထု	၂၁	၈	၂၆	ကျေးရွာဖြစ်ပေါ်လာပုံ သမိုင်းကြောင်း

ဥစ္စာနေအဆင့် ခွဲခြားမှု စံနမူနာပုံစံ

မြို့နယ် မန္တလေး... ကျေးရွာအုပ်စု နိဗ္ဗာန်... ကျေးရွာ ပေါင်ခေါင်း... ရက်စွဲ ၂၁.၁.၂၀၁၈

အကြောင်းအရာ	ချမ်းသာ	အလယ်အလတ်	နွမ်းပါး
နေအိမ်အခြေအနေ	ဆွတ်ချိုး ၂ ပျဉ်ခင်း ပုခိုက်	သွဟချိုး ၂ ပျဉ်ခင်း	သတ္တမချိုး ၂ ဝါထက်
စက်ပစ္စည်းပိုင်ဆိုင်မှု	ဆိုင်ကယ်၊ ဝါဒီ၊ ဆွတ်ခဲ	ဆိုင်ကယ် ၂ ဝါဒီ	-
လယ်ယာမြေပိုင်ဆိုင်မှု	၃ ဇမ.	၂ ဇမ.	၁ ဇမ.
ကျွဲ၊ နွား ပိုင်ဆိုင်မှု	၁၀ ဇကပ်	၇ ဇကပ်	၂ ဇကပ်
တနှစ်ပျမ်းမျှဝင်ငွေ	၁၀ သိန်း	၇ သိန်း	၄ သိန်း
စားနပ်ရိက္ခာဖူလုံမှု	၁၅ နာရီ	၁၀ နာရီ	၆ နာရီ
စုစုပေါင်းအိမ်ထောင်စု	၄ နိမ့်	၈ နိမ့်	၂၁ နိမ့်

ဝိသယာ နိဒါး

မိမိတို့အား နာမည်ပေးလိုက်သော သူများသည် ဝိသယာ နိဒါး

သို့ ကျွန်ုပ်တို့ နာမည်ပေးလိုက်သည်။ မိမိတို့အား နာမည်ပေးလိုက်သော သူများသည် ဝိသယာ နိဒါး နာမည်ပေးလိုက်သည်။ ဝိသယာ နိဒါး နာမည်ပေးလိုက်သည်။ ဝိသယာ နိဒါး နာမည်ပေးလိုက်သည်။ ဝိသယာ နိဒါး နာမည်ပေးလိုက်သည်။ ဝိသယာ နိဒါး နာမည်ပေးလိုက်သည်။ ဝိသယာ နိဒါး နာမည်ပေးလိုက်သည်။ ဝိသယာ နိဒါး နာမည်ပေးလိုက်သည်။ ဝိသယာ နိဒါး နာမည်ပေးလိုက်သည်။ ဝိသယာ နိဒါး နာမည်ပေးလိုက်သည်။ ဝိသယာ နိဒါး နာမည်ပေးလိုက်သည်။

ဦးစော့ဆွေး - ဦးစော့ဆွေး

ပါဝင်ဆွေး - ဦးစော့ဆွေး

ပုံနှိပ်ရေး - ဦးစော့ဆွေး

စဉ်	ချမ်းသာ	အလယ်အလတ်	နွမ်းပါး
၁	ဦးကဋ္ဌ	ဦးကျွန်းကျိ	ဦးကျွန်းသန်း
၂	" ဖုန်းလင်းကျွန်း	" နေထိုင်	" နေထိုင်
၃	" သန်းလှ	" နေထိုင်	" နေထိုင်
၄	" ဦးဝင်း	" နေထိုင်	" နေထိုင်
		" နေထိုင်	" နေထိုင်
		" သန်းဝင်း	" နေထိုင်
		" ဝင်းဝင်း	" သန်းလှ
		" နေထိုင်	" ကျွန်းဝင်းထိုင်း
			" ကျွန်းဝင်းထိုင်း
			" နေထိုင်
			" သန်းလှ
			" နေထိုင်
			" သန်းလှ
			" နေထိုင်
			" နေထိုင်
			" နေထိုင်
			" သန်းလှ
			" သန်းလှ
			" သန်းလှ
			" ကျွန်းဝင်းထိုင်း
			" ဝင်းလှ

ပျာ ကိုဇီအူဂါဝသုတ် ဇေ.နား. ဝေယျသဏား. မှား. ဇာတိယော ဇောနိ - ပုံ ဇွန်ပျာနိ. မိတ္တိ
အူဂါ. လမား. ပန်း. ဆက်သွယ်ချေ. သနစ် ဗူဇောနိ. ဖွံ့ဖျိုး. ဘိုး. ဆက်သွယ် ဇာနိ. နိ
ပါ. ယော ဒေသအူဝသုတ်။

ဦး. ဇောနိ. ဆွေး. ဇွေး. သူ - ဦး. သိဟဇော

ပါဝဇဆွေး. ဇွေး. သူ - ဦး. နိ. ဇောနိ. ပါ. ဦး. သောနိ. နိ. ဦး. ဘိုး. ဇောနိ. ပါ. ဦး. နိ. ဇောနိ.
ဒေါဝဇ. ဘိုး. ဒေါ ဖိဇော. ဒေါနိ. ဇောနိ.

ပံ. ဘိုး. ကျာပုဇိသူ - ဒေါဇောနိ. ဇောနိ.

ကျေးရွာ၏ သဘာဝသယံဇာတ အရင်းအမြစ်နှင့် လူမှုရေးပြုမေပုံ ရေးဆွဲခြင်း

မြို့နယ် ... ကျေးရွာအုပ်စု ... ကျေးရွာ ... ရက်စွဲ ...

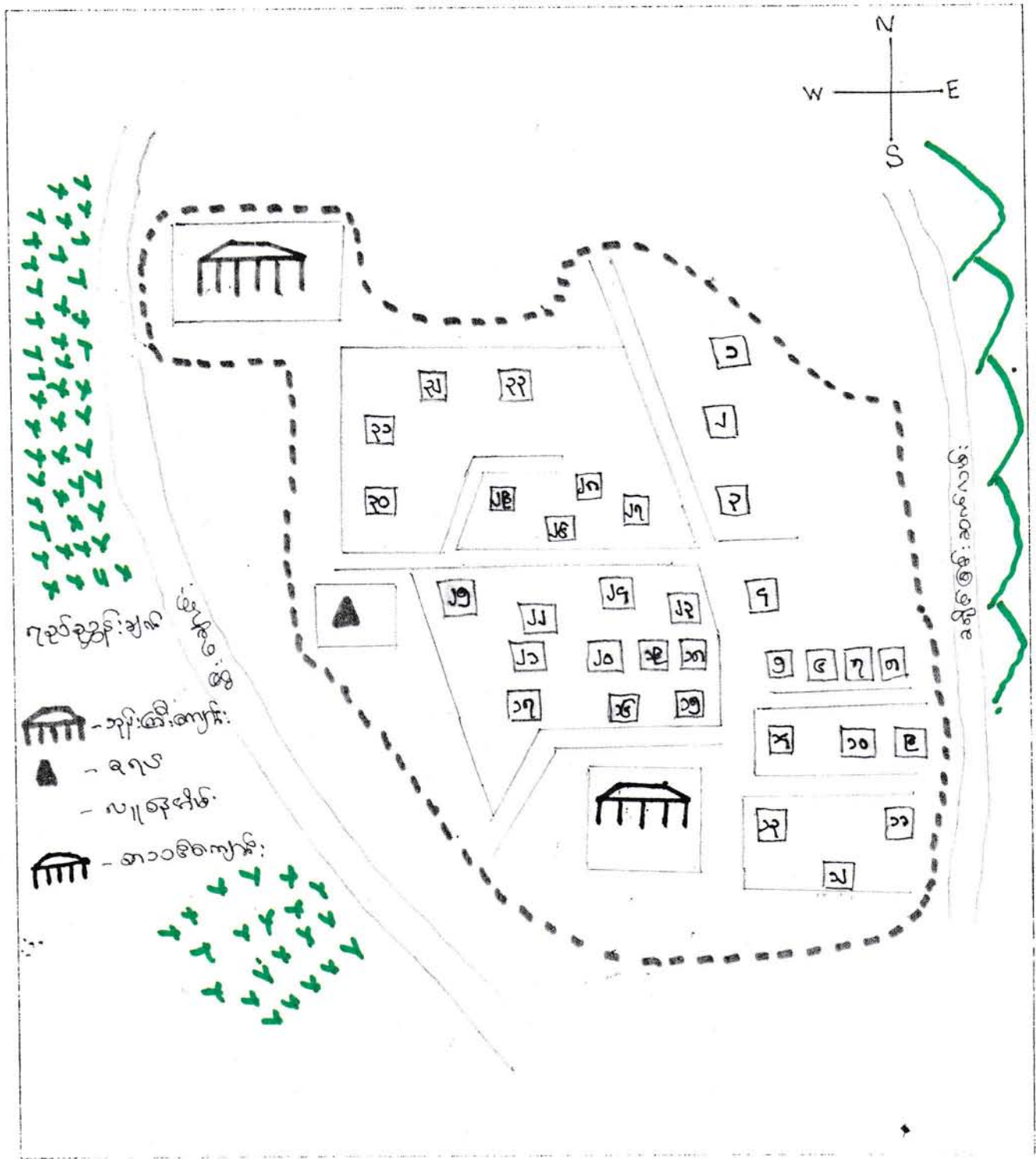

ပါဝင်ဆွေးနွေးသူ -

ကျား - ၄

မ - ၄

မှတ်တမ်းတင်သူ

[Signature]
 ဒေါ်အေးအေးအေး
 CF

မဏ္ဍိုင်: ၁၃၅၀ကြီး: ခေမာက္ခရာဇိ. နာမ နာမ အုပ်စု၊ ပါးစုံခေမာက္ခရာဇိ:

ဒါ့အပေါ် ယူမှုအစီအစဉ် သုံးသပ်ချက်များ:

နေ့စွဲ - ၂၁.၁.၂၀၁၆

ပါးစုံခေမာက္ခရာဇိ: ဒါ့အပေါ် ယူမှုအစီအစဉ် သုံးသပ်ချက်ကို ပါးစုံခေမာက္ခရာဇိ:

ဗဟိုစီမံခန့်ခွဲရေးဌာန (၂၁.၁.၂၀၁၆) ဂျာနယ်. နေ့စွဲ. နေ့စွဲ (၂) နာမ အုပ်စု. နေ့စွဲ:
စေတနာ့အားထုတ်ရေးအဖွဲ့ဝင်များ: (၂၃) ဦး၊ နေ့စွဲ: ၁၁ နေ့၊ (၈) ဦး. နေ့စွဲ:

၃. ကိစ္စသို့ပါ. ပါးစုံခေမာက္ခရာဇိ: နေ့စွဲ. နေ့စွဲ (၃) မှား. ကိစ္စသို့ပါ. မှား: ၁၁ နေ့
နေ့စွဲ - နေ့စွဲ. နေ့စွဲ. နေ့စွဲ. နေ့စွဲ. မှား: ၁၁ နေ့စွဲ. နေ့စွဲ. ကိစ္စသို့ပါ. ၁၁ နေ့စွဲ.

မှား: ၁၁ နေ့စွဲ. ကိစ္စသို့ပါ. မှား: ၁၁ နေ့စွဲ. မှား: ၁၁ နေ့စွဲ. မှား: ၁၁ နေ့စွဲ. ကိစ္စသို့ပါ. ၁၁ နေ့စွဲ.
(၅) နေ့စွဲ. မှား: ၁၁ နေ့စွဲ. မှား: ၁၁ နေ့စွဲ. မှား: ၁၁ နေ့စွဲ. မှား: ၁၁ နေ့စွဲ. ကိစ္စသို့ပါ. ၁၁ နေ့စွဲ.

မှား: ၁၁ နေ့စွဲ. မှား: ၁၁ နေ့စွဲ. မှား: ၁၁ နေ့စွဲ. မှား: ၁၁ နေ့စွဲ. မှား: ၁၁ နေ့စွဲ. ကိစ္စသို့ပါ. ၁၁ နေ့စွဲ.
နေ့စွဲ. မှား: ၁၁ နေ့စွဲ. မှား: ၁၁ နေ့စွဲ. မှား: ၁၁ နေ့စွဲ. မှား: ၁၁ နေ့စွဲ. ကိစ္စသို့ပါ. ၁၁ နေ့စွဲ.

မှား: ၁၁ နေ့စွဲ. မှား: ၁၁ နေ့စွဲ. မှား: ၁၁ နေ့စွဲ. မှား: ၁၁ နေ့စွဲ. မှား: ၁၁ နေ့စွဲ. ကိစ္စသို့ပါ. ၁၁ နေ့စွဲ.
မှား: ၁၁ နေ့စွဲ. မှား: ၁၁ နေ့စွဲ. မှား: ၁၁ နေ့စွဲ. မှား: ၁၁ နေ့စွဲ. မှား: ၁၁ နေ့စွဲ. ကိစ္စသို့ပါ. ၁၁ နေ့စွဲ.

မှား: ၁၁ နေ့စွဲ. မှား: ၁၁ နေ့စွဲ. မှား: ၁၁ နေ့စွဲ. မှား: ၁၁ နေ့စွဲ. မှား: ၁၁ နေ့စွဲ. ကိစ္စသို့ပါ. ၁၁ နေ့စွဲ.
မှား: ၁၁ နေ့စွဲ. မှား: ၁၁ နေ့စွဲ. မှား: ၁၁ နေ့စွဲ. မှား: ၁၁ နေ့စွဲ. မှား: ၁၁ နေ့စွဲ. ကိစ္စသို့ပါ. ၁၁ နေ့စွဲ.

မှား: ၁၁ နေ့စွဲ. မှား: ၁၁ နေ့စွဲ. မှား: ၁၁ နေ့စွဲ. မှား: ၁၁ နေ့စွဲ. မှား: ၁၁ နေ့စွဲ. ကိစ္စသို့ပါ. ၁၁ နေ့စွဲ.
မှား: ၁၁ နေ့စွဲ. မှား: ၁၁ နေ့စွဲ. မှား: ၁၁ နေ့စွဲ. မှား: ၁၁ နေ့စွဲ. မှား: ၁၁ နေ့စွဲ. ကိစ္စသို့ပါ. ၁၁ နေ့စွဲ.

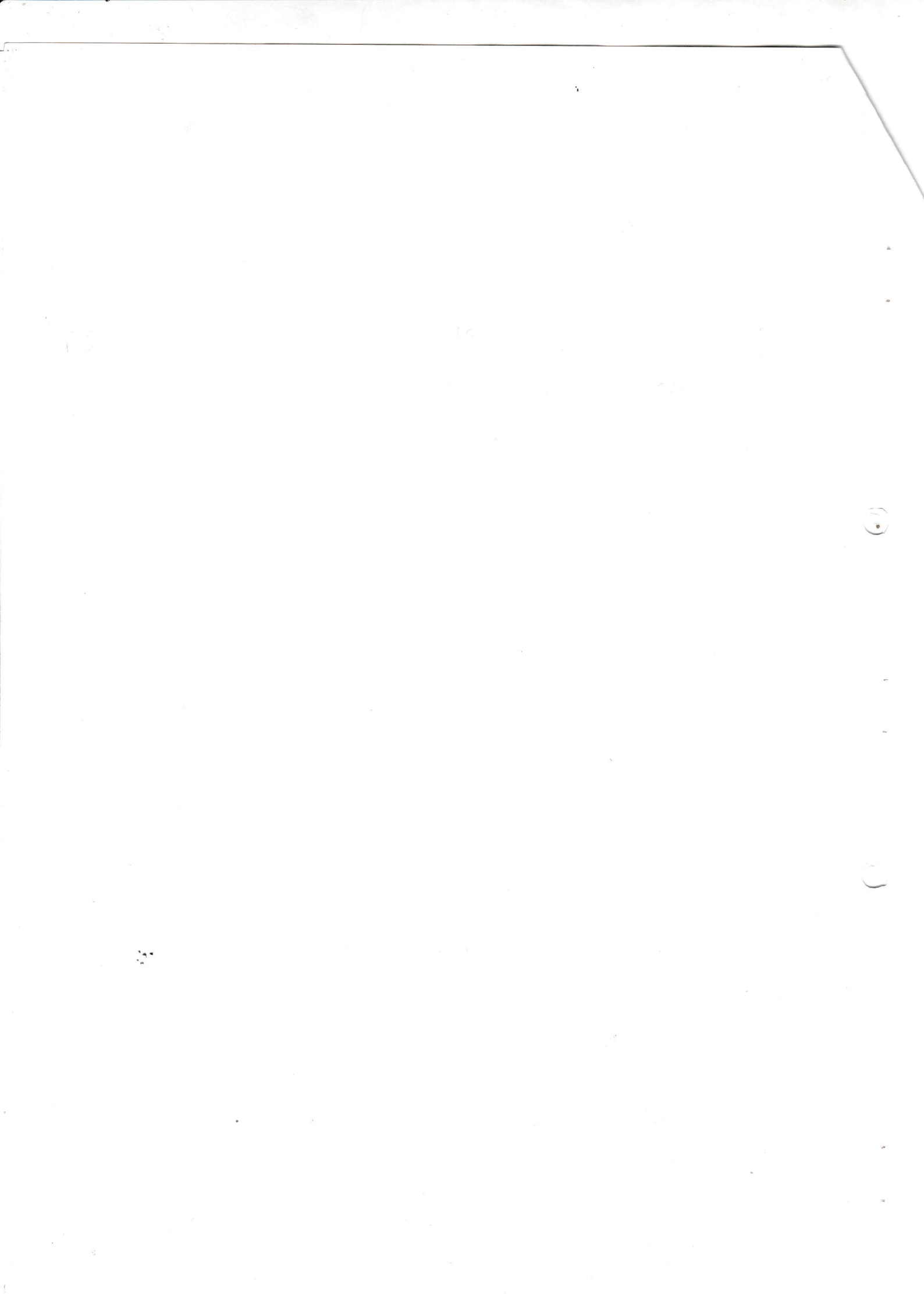

ကျွန်း၊ ဟရား

ပျော်ရွှင်ကျေးဇူး ဘွဲ့ ဆေးပေးဆုံးမတို့ပါ - ဦးစစ်ရှာ ရုံးဝါး ကျွန်း၊ ဟရား
ဆေးဆုံးမတို့ သွား၊ ရောက်ကုသ ဣရိယာဉ်၊ လမ်းပန်းဆက်သွယ်ရေး၊ မဂ္ဂဇင်း၊ လောကီ
ဗုံးတွင်း၊ နယ်ကျွတ် နယ်ကမ်းတွေ့ရှိပါသည်။ ဓမ္မစေတီတော်တို့လည်း ဗုဒ္ဓစေတီတော်
သွားရောက် ကုသ ဣရိယာဉ်၊ ဓမ္မစေတီတော် မဂ္ဂဇင်း ဦးစစ်ရှာ ဆင်းရဲသား၊ များ ဗုဒ္ဓ
ဗုဒ္ဓရင်းကုမ္ပဏီ၊ ဖမ်းဝတ်ကုသ ဣရိယာဉ်။

ဝေဝေနှာနှာအဖြစ်အပျက်

ပျော်ရွှင်ကျေးဇူး သည် အစွမ်းအားဖြင့် ရှေ့မှ ဖြစ်ပေါ်ခဲ့ပြီး၊ လမ်းပန်းဆက်သွယ်
ရေး၊ ဆေးဆုံးမတို့၊ နယ်ကျွတ် နယ်ကမ်းတွေ့ရှိပါသည်။ ဆေးပေးဆုံးမတို့ဖြင့်၊ နယ်ကျွတ်
နယ်ကမ်း လမ်းပန်းတို့ဖြင့် ဖမ်းဝတ်ကုမ္ပဏီ၊ ဆင်းရဲသား ဖမ်းဝတ်ကုမ္ပဏီ ဖြစ်ပေါ်ခဲ့ပါသည်။

- ဦးစစ်ရှာ ဆေးဆုံးမတို့ - ဦးစစ်ရှာဆေးဆုံးမတို့
- ပါဝင်ဆေးဆုံးမတို့ - ၈. ၅၅ ဦး ၆ (၄၁) ဦး
- ဆေးဆုံးမတို့ - ၅၂-၄၅ နှစ်
- အားဆုံးမတို့ - ၄၅-၆၅ နှစ်

ပြဿနာ ဖြေရှင်းမှု စက်ဝန်း

မြို့နယ်...မေတ္တာရွာ... ကျေးရွာအုပ်စု...အင်းစိန်... ကျေးရွာ...ပေါင်ချောင်း... ရက်စွဲ...၂၀၂၁.၁၂.၁၅

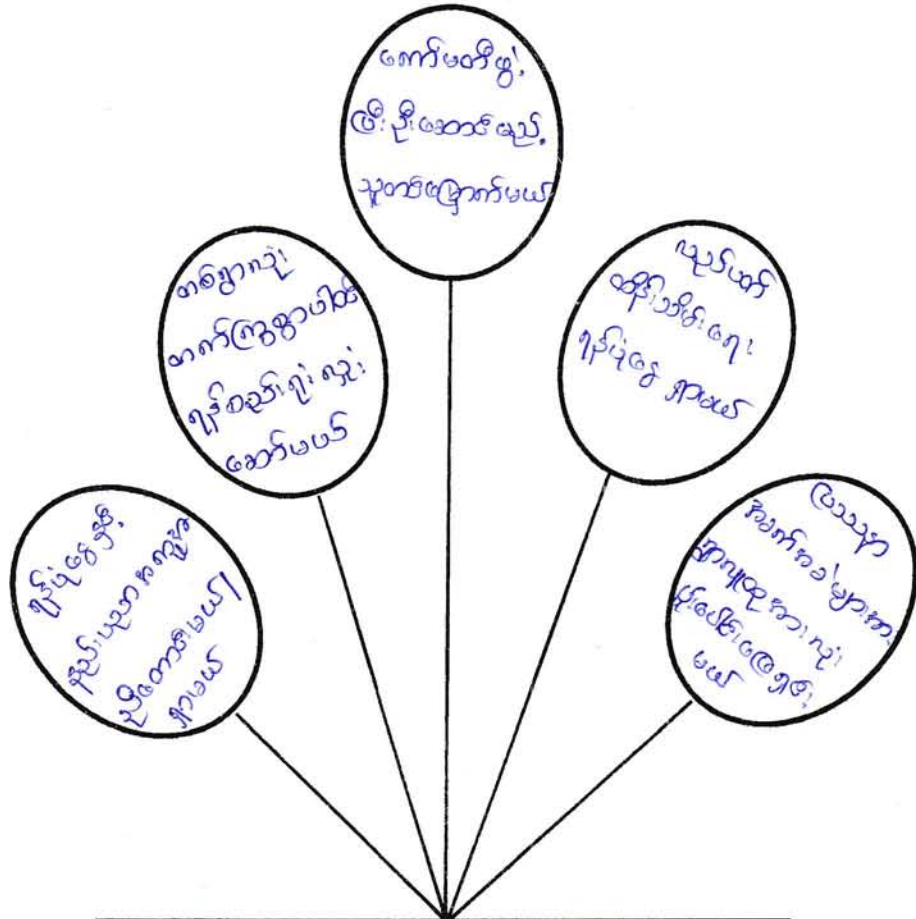

ပေါင်ချောင်း
ကျေးရွာ

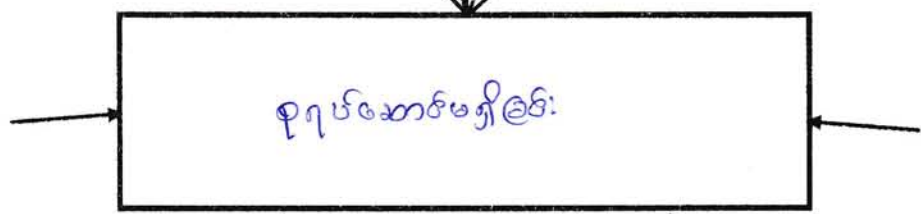

ပါဝင်ဆွေးနွေးသူ -
 ကျား - ဦးကျော်ကျော်၊ ဦးအောင်ဦး
 မ - ဒေါ်သန်းဆွေး၊ ဒေါ်ပွင့်အောင်

မှတ်တမ်းတင်သူ
 ကျော်
 ကျော်စွာ
 CF

မကျေး-တိုင်း-ဒေသကြီး-၊ အထူးစွာ ဣန္ဒြေ-နယ်- နိုင်ငံရေး-နယ်စပ်-၊ ပေါင်ဆောင်
ကျေး-ရွာ-၏- ပြာသာဒ်-ဖြောင့်- ဗုဒ္ဓ-စက်ဝန်း-သုံး-သင်္ဘော-၏-

၇၈၉- ၂၁-၁-၂၀၁၆-

ကျေး-ရွာ- ချစ်-အောင်

အမျိုး- ၃၀-ပြန်-

ပေါင်ဆောင်ကျေး-ရွာ-၏- နိဂုံး-ဝယ်- နာမည်- ချစ်-အောင်-ကျေး-
ကျေး-ရွာ-၏- နိဂုံး-ဝယ်- ချစ်-အောင်-ကျေး-ရွာ-၏- နိဂုံး-ဝယ်- နာမည်-
ဗုဒ္ဓ-စက်ဝန်း-နိဂုံး-ဝယ်- ပညာ- နာမည်- နိဂုံး-ဝယ်- နာမည်- နိဂုံး-ဝယ်-
တစ်-ရွာ-လုံး- ပျား-ပေါင်း-ပါဝင်-၇၆-ခု-ရှိ- နိဂုံး-ဝယ်- နာမည်- နိဂုံး-ဝယ်-
ဦး-ခေါင်း-ဆောင်-မည်-သူ-ကို- တစ်-ဖြောင့်-မည်-၊ နိဂုံး-ဝယ်- ပျား-ပေါင်း-
နာမည်- နိဂုံး-ဝယ်- နာမည်- ပျား-ပေါင်း- နာမည်- နိဂုံး-ဝယ်-
ကျေး-ရွာ-လုံး- ဗုဒ္ဓ-စက်ဝန်း- နိဂုံး-ဝယ်- နာမည်- နိဂုံး-ဝယ်-

ဦး-ခေါင်း-ဆောင်-ကျေး-ရွာ-၏-

ဒေါ်-မိ-မိ-မိ-မိ-

ပါဝင်-ကျေး-ရွာ-၏-

ကျေး- (၄)

မ (၄)

လုပ်ငန်းလိုအပ်ချက်များ ဖော်ထုတ်ခြင်း

ရက်စွဲ ...၂.၁၁.၂၀၂၁

အမျိုးသား အဖွဲ့

- ၁။ စုရုပ်ဆောင်
- ၂။ ခရိုင်ချင်းဆက်သွယ်မှု စွာတွင်းသွင်း ဖြေလည်ခြင်း
- ၃။ ဆေးပေးချိတ်
- ၄။ ကျောင်းဝန်ထမ်းစဉ်းစစ်
- ၅။ အင်ဂျင်နီယာ
- ၆။ ရေပေးစနစ် (အင်ဂျင်နီယာ၊ ပန်၊ ဗိုလ်မှူး၊ ဝန်ထမ်း၊ ရေတွင်းတူး)
- ၇။ စိုက်ပျိုးရေးအဖွဲ့အစည်း
- ၈။
- ၉။

အမျိုးသမီး အဖွဲ့

- ၁။ စုရုပ်ဆောင်
- ၂။ ခရိုင်ချင်းဆက်သွယ်မှု စွာအထိသွင်း ဖြေလည်ခြင်း
- ၃။ ဖွဲ့စည်းရေး
- ၄။ လက်ယက်တွင်း (၂) တွင်း
- ၅။ ကျောင်းဝန်ထမ်းစဉ်းစစ်
- ၆။ စာကြည့်တိုက်
- ၇။ စုရုပ်ဆောင် + စာကြည့်တိုက် + ဝန်ထမ်းစဉ်းစစ်
- ၈။
- ၉။

လုပ်ငန်းဦးစားပေးအလိုက် နှိုင်းယှဉ်ဇယား

ရက်စွဲ ...၂၁...၁...၂၀၁၆...

	စုစုပေါင်း	ခရိုင်နယ်မြေ၊ ရွာထိန်းနယ်	ဖိလစ်ပိုင်၊ ဂျေး	ဂျေပေး၊ ဖေဂျေး	ကျောက်၊ ဝဲစည်းဂျီး	စာကြည့် ဆိုက်	စာကြည့်ဆိုက် + စုစုပေါင်း + ဝဲစည်းဂျီး
စုစုပေါင်း	၆၆	စုစုပေါင်း	စုစုပေါင်း	စုစုပေါင်း	စုစုပေါင်း	စုစုပေါင်း	စုစုပေါင်း
ခရိုင်နယ်မြေ၊ ရွာထိန်းနယ်	၅၆		ခရိုင်နယ်၊ ပွဲရွာထိန်းနယ်	ခရိုင်နယ်၊ ရွာထိန်းနယ်	ခရိုင်နယ်၊ ရွာထိန်းနယ်	ခရိုင်နယ်၊ ရွာထိန်းနယ်	ခရိုင်နယ်၊ ရွာထိန်းနယ်
ဖိလစ်ပိုင်၊ ဂျေး	၄၆			ဖိလစ်ပိုင်၊ ဂျေး	ဖိလစ်ပိုင်၊ ဂျေး	ဖိလစ်ပိုင်၊ ဂျေး	ဖိလစ်ပိုင်၊ ဂျေး
ဂျေပေး၊ ဖေဂျေး	၂၆				ကျောက်၊ ဝဲစည်းဂျီး	ဂျေပေး၊ ဖေဂျေး	ဂျေပေး၊ ဖေဂျေး
ကျောက်၊ ဝဲစည်းဂျီး	၃၆					ကျောက်၊ ဝဲစည်းဂျီး	ကျောက်၊ ဝဲစည်းဂျီး
စာကြည့် ဆိုက်	၁၆						စာကြည့် ဆိုက်
စာကြည့်ဆိုက် + စုစုပေါင်း + ဝဲစည်းဂျီး							

မှတ်တမ်းတင်သူ

 မောင်စိန်ဇော်
 ၂၄

ကျေးရွာလူမှုရေး အဆောက်အဦးဆိုင်ရာ အခက်အခဲများအပေါ် ခန့်မှန်း ငွေကြေး တွက်ချက်မှုဇယား

ရက်စွဲ

စဉ်	ဦးစားပေး ဖြေရှင်းရမည့် အခက်အခဲ	ဖြေရှင်းနည်း	လိုအပ်သော ဘဏ္ဍာငွေ ပမာဏ	ဆောင်ရွက်မည့် ကာလ	တာဝန်ခံမည့် အဖွဲ့	မှတ်ချက်
၁။	ခု ရုပ်ဆောင်		ဝေသိန်း	၂၀၁၉	မူဝါဒ ဖော်ပြ နှိမ်ကိန်း	
၂။	ရွာစင်္ကြံအချိန် လမ်းထိရောက်		၉၅ သိန်း		"	
၃။	ကန်ကျွန်း		၅၅ သိန်း		"	
၄။	ရေလေးစေရေး		၃၀ သိန်း		"	
၅။	အကျယ်တိုက်		ဝေသိန်း		"	
၆။	ကျွန်းခြံစည် နှစ်		၅၅ သိန်း			
၇။						
၈။						
၉။						
၁၀။						

ပါဝင်ဆွေးနွေးသူ
 ကျား - ၇ ဦး
 မ - ၅ ဦး

မှတ်တမ်းတင်သူ

 ကေန်စာရေး
 CF

လုပ်ငန်းလိုအပ်ချက်များ ဖော်ထုတ်ခြင်း

ရက်စွဲ ၂၀.၁.၂၀၁၆

အမျိုးသား အဖွဲ့

- ၁။ ရွာ ဂယ်စုရယ်တောင်
- ၂။ ရွာ မှ သန့်စင်ခြင်းဆောင်ရွက်ခြင်း
- ၃။ မီးလင်းရေး
- ၄။ ရေပေးစေရေး
- ၅။ ကျွေးမွေးခြင်းအဖွဲ့
- ၆။ ဆေးပေးဆေးခြင်း
- ၇။ တံခွန်လှေအား
- ၈။
- ၉။

အမျိုးသမီး အဖွဲ့

- ၁။ ရွာ ဂယ်စုရယ်တောင်
- ၂။ ရွာ မှ သန့်စင်ခြင်းဆောင်ရွက်ခြင်း
- ၃။ မီးလင်းရေး
- ၄။ ကျွေးမွေးခြင်းအဖွဲ့
- ၅။ အထောက်အကူ
- ၆။ စုရယ်တောင် ၊ အထောက်အကူအဖွဲ့အဖွဲ့
- ၇။ ရေပေးစေရေး
- ၈။
- ၉။

လုပ်ငန်းဦးစားပေးအလိုက် နှိုင်းယှဉ်ဇယား

ရက်စွဲ

	အသစ် ကျွမ်း	အရည် ထုပ်	နိမိတ် ပေး	နောက် ခံ	ကျွမ်း ကျွမ်း ကျွမ်း	ကျွမ်း ကျွမ်း ကျွမ်း	
အသစ် ကျွမ်း		အသစ် ကျွမ်း	အသစ် ကျွမ်း	အသစ် ကျွမ်း	အသစ် ကျွမ်း	အသစ် ကျွမ်း	
အရည် ထုပ်			နိမိတ် ပေး	နောက် ခံ	အရည် ထုပ်	အရည် ထုပ်	
နိမိတ် ပေး				နောက် ခံ	နိမိတ် ပေး	နိမိတ် ပေး	
နောက် ခံ					နောက် ခံ	နောက် ခံ	
ကျွမ်း ကျွမ်း ကျွမ်း						ကျွမ်း ကျွမ်း ကျွမ်း	



 မှတ်တမ်းတင်သူ
 ဦးကျွမ်းကျွမ်း
 CF

ကော့:တိုင်း:ဒေသ:ကြီး:ဆန္ဒ:အား:ပေး:ခြင်း:ပုံစံ - နှိုင်း:နှိုင်း: ရှိ:ပါက: ဝတ်:ဆင်:ပုံစံ:ကို:မှန်:စွာ:ဖြည့်:ဖြည်း:ဖြည့်:ဖြည်း:ဖြည်း:

အမှတ်	ဦး:စား:ပေး:ပုံစံ:အမျိုး:အမည်	ဦး:စား:ပေး:နံပါတ်	
၁	အား:ပေး:ပုံစံ	၁	
၂	အား:ပေး:ပုံစံ:အမျိုး:အမည်	၂	
၃	အား:ပေး:ပုံစံ	၃	
၄	အား:ပေး:ပုံစံ	၄	
၅	အား:ပေး:ပုံစံ	၅	
၆	အား:ပေး:ပုံစံ:အမျိုး:အမည်	၆	

ကျေးရွာနှင့် အဖွဲ့အစည်းများ ချိတ်ဆက်မှုပြမြေပုံ

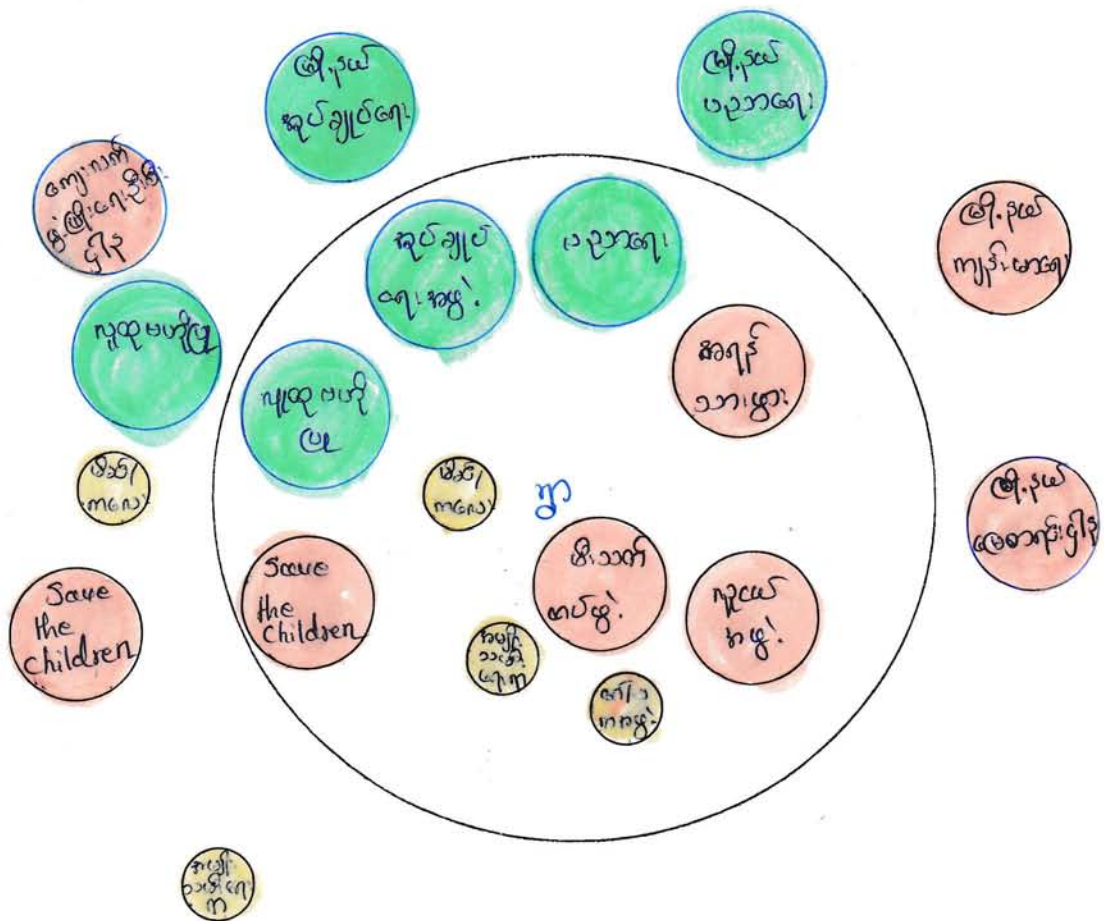
ရက်စွဲ ၂၅.၁၂.၂၀၁၆



- ကိုး
- လတ်
- သေး

မကျေးတိုင်းဒေသကြီး၊ စေတုတ္တရာမြို့နယ် နိုင်ငံရေးနှင့် ပါဝင်ဆောင်ရွက်
ကျေးရွာ၏ နှစ်စဉ် အခွန် ချိတ်ဆက်ပေးပေးသည့် သတ်မှတ်

ရက်စွဲ - ၂၁ . ၁၂၀၁၉
ဧရာဝတီပြည်နယ်
အချိန် - ၃၀ မိနစ်

ပါဝင်ဆောင်ရွက်ကျေးရွာ နှစ်စဉ် အခွန် ချိတ်ဆောင်ရွက်ရန်
အခွန်များမှာ နယူးဗဟိုမြေစီမံကိန်းနှင့် ၁ နှစ်အတွက်
နှင့် ချိတ်ဆောင်ပေးပေးရန် အခွန်များ သတ်မှတ်ပေးရန် အခွန်များ
ချိတ်ဆက်ပေးပေးရန် ကျေးရွာ နှစ်စဉ် အခွန် ချိတ်ဆောင်ရွက်ရန်
များ အခွန်များ

အခွန် ချိတ်ဆောင်ပေးရန် အခွန်များမှာ Save the
children, မီးသတ်တပ်ဖွဲ့၊ နယူးဗဟိုမြေစီမံကိန်း - ကျေးရွာများ၊ ကမ္ဘာ့သမား
ကျေးရွာ၊ ဝေပက်နှင့် အခွန်များ ချိတ်ဆောင်ပေးရန် အခွန်များ သတ်မှတ်ပေး
ရန် နှစ်စဉ် အခွန် ချိတ်ဆောင်ပေးရန် အခွန်များ သတ်မှတ်ပေးရန်

ဦးစီးအဖွဲ့အစည်း

ဒေါ်အောင်ဆန်းစုကြည်

ပါဝင်အဖွဲ့အစည်း

ကျား (၄)

မိန်းမ (၄)

ပင့်ကူအိမ် သုံးသပ်ခြင်း (Cobweb)

အမျိုးသမီး အဖွဲ့ / အမျိုးသား အဖွဲ့

ရက်စွဲ ၂၀၂၀.၁၂.၁၆

အလုပ်အကိုင်

အခွင့်အလမ်း

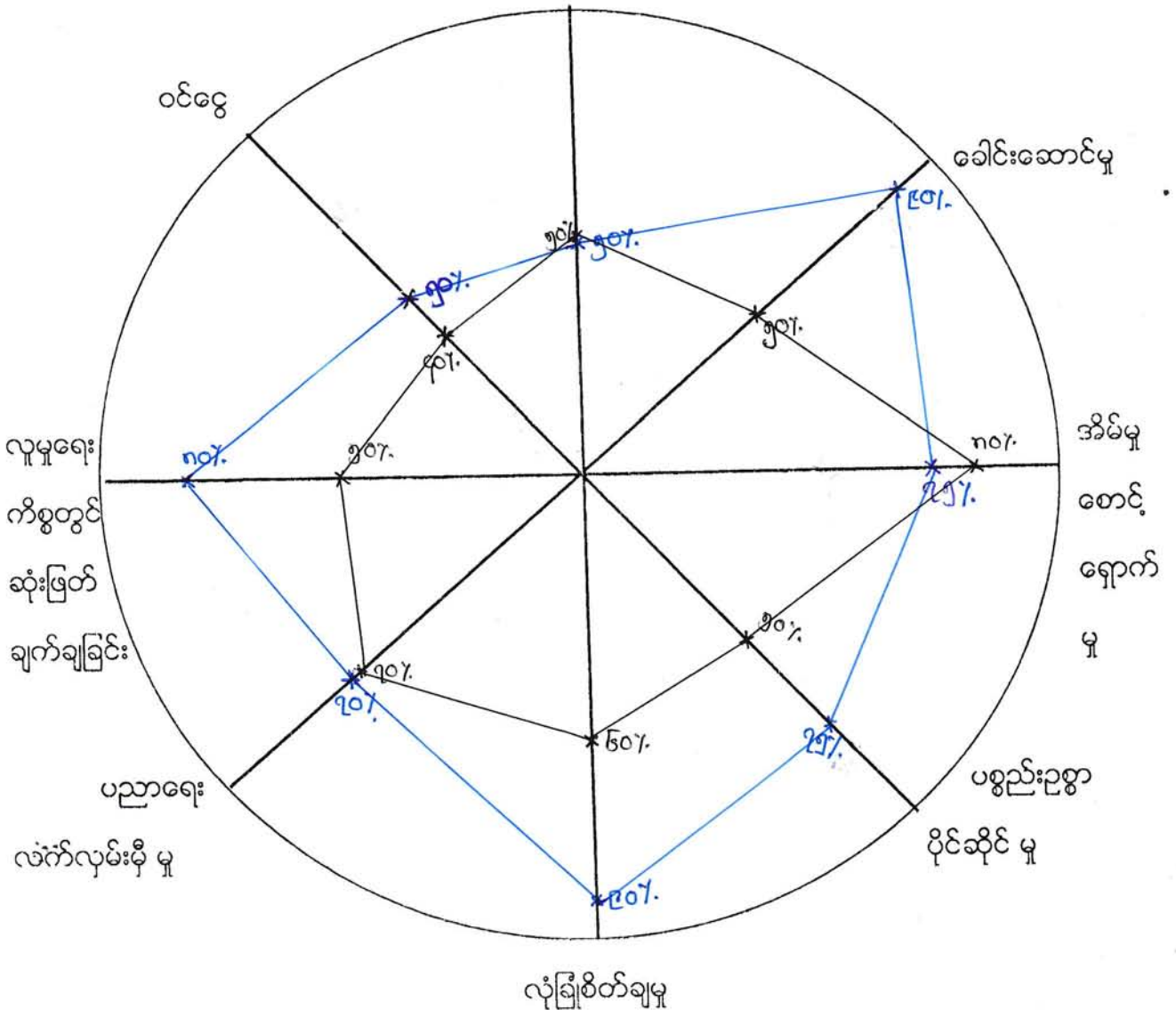

□ မ

□ ကျား

မကွေးတိုင်းဒေသကြီး၊ လေယူဥက္ကဋ္ဌ ဦးစွာ နှစ်စဉ် နေပြည်တော် စေတီတော်
ကျောင်းသား၊ ကျောင်းသမီး ပရိသတ်တို့အား အားပေးခြင်း။

နေ့စွဲ ၂၀-၁-၂၀၁၆
မိန့်: ၈၀-၁၀၀၀၀၀၀၀
အမျိုးအနွယ် - ၃၀၀၀၀၀
ဥက္ကဋ္ဌ - နေပြည်တော်

နှစ်စဉ် နေပြည်တော် စေတီတော် နေပြည်တော် အဖွဲ့ ၂၀-၁-၂၀၁၆

၇. (၇:၀၀) နေပြည်တော် မိန့်: ၈၀-၁၀၀၀၀၀၀၀၀ ကျောင်းသား၊ ကျောင်းသမီး ပရိသတ်တို့အား အားပေးခြင်း။
အားပေးခြင်းအတွက် အဖွဲ့အစည်း

ကျောင်းသား၊ ကျောင်းသမီး ပရိသတ်တို့အား အားပေးခြင်းအတွက် အဖွဲ့အစည်း

- ၁) နေပြည်တော် စေတီတော် နေပြည်တော် အဖွဲ့အစည်း
- ၂) နေပြည်တော် စေတီတော် နေပြည်တော် အဖွဲ့အစည်း
- ၃) နေပြည်တော် စေတီတော် နေပြည်တော် အဖွဲ့အစည်း
- ၄) နေပြည်တော် စေတီတော် နေပြည်တော် အဖွဲ့အစည်း
- ၅) နေပြည်တော် စေတီတော် နေပြည်တော် အဖွဲ့အစည်း

နေပြည်တော် စေတီတော်

နေပြည်တော် စေတီတော် နေပြည်တော် အဖွဲ့အစည်း

ကျောင်းသား၊ ကျောင်းသမီး ပရိသတ်တို့အား အားပေးခြင်း။
နေပြည်တော် စေတီတော် နေပြည်တော် အဖွဲ့အစည်း

နေပြည်တော် စေတီတော်

နေပြည်တော် စေတီတော် နေပြည်တော် အဖွဲ့အစည်း

နေပြည်တော် စေတီတော် နေပြည်တော် အဖွဲ့အစည်း

နေပြည်တော် စေတီတော်

နေပြည်တော် စေတီတော် နေပြည်တော် အဖွဲ့အစည်း

နေပြည်တော် စေတီတော် နေပြည်တော် အဖွဲ့အစည်း

ပသာတကံ ဇာတိကံ

ပသာတကံ လက်မှတ် ခြိယုတ္တိ ကမ္ဘာသား နှစ် ကမ္ဘာပ သစ်

တနင်္ဂနွေ (၅၀) နှစ်အထိ

၇၀၀ ရှိ ရှိသည့် အထိ

၇၀၀ ရှိ ရှိသည့် အထိ နှစ်ကမ္ဘာသား (၈၀) နှစ်အထိ

၇၀၀ ရှိ ရှိသည့် အထိ (၅၀) နှစ်အထိ

ပသာတကံ

ပသာတကံ လက်မှတ် ခြိယုတ္တိ ကမ္ဘာသား နှစ်ကမ္ဘာသား (၆၀) နှစ်အထိ

ကမ္ဘာသား (၆၀) နှစ်အထိ

ကမ္ဘာသား လက်မှတ် ခြိယုတ္တိ

ကမ္ဘာသား လက်မှတ် ခြိယုတ္တိ ကမ္ဘာသား နှစ်ကမ္ဘာသား

တနင်္ဂနွေ (၅၀) နှစ်အထိ

ကမ္ဘာသား လက်မှတ် ခြိယုတ္တိ

ကမ္ဘာသား လက်မှတ် ခြိယုတ္တိ ကမ္ဘာသား နှစ်ကမ္ဘာသား (၅၅) နှစ်အထိ

ကမ္ဘာသား လက်မှတ် ခြိယုတ္တိ (၈၀) နှစ်အထိ

ကမ္ဘာသား လက်မှတ် ခြိယုတ္တိ (၅၀) နှစ်အထိ

ကမ္ဘာသား လက်မှတ် ခြိယုတ္တိ

ပသာတကံ

ပသာတကံ လက်မှတ် ခြိယုတ္တိ ကမ္ဘာသား နှစ်ကမ္ဘာသား

ပသာတကံ လက်မှတ် ခြိယုတ္တိ ကမ္ဘာသား နှစ်ကမ္ဘာသား

ပသာတကံ လက်မှတ် ခြိယုတ္တိ

ပသာတကံ လက်မှတ် ခြိယုတ္တိ (၈၀) နှစ်အထိ

(၆၀) နှစ်အထိ

ကျေးရွာ၏အနာဂတ်ရူပါရုံမြင်ကွင်းဖော်ထုတ်ခြင်း

(၅)နှစ်တာမြင်ကွင်းပုံ

ရက်စွဲ ၂၀၂၁.၁၁.၂၀၁၆

အချိန်	အမျိုးသမီး တစ်နေ့တာ လုပ်ဆောင်ချက်
၁:၀၀	အိပ်နေသည်
၂:၀၀	အိပ်နေသည်
၃:၀၀	ဆွမ်းချက်
၄:၀၀	ဆွမ်းဖို / ထမင်းဖွဲ့ပတ်
၅:၀၀	ကလျပ်ဆင်းရှင်လိဆိပေး စသည်
၆:၀၀	ကလေးဦးတို့ကို / ကလေးကျောင်းဖို
၇:၀၀	ကလေးတို့ကိုထမင်းလုပ် / ကလျပ်ဆင်း
၈:၀၀	ကလျပ်ချိန်
၉:၀၀	ထမင်းချက်
၁၀:၀၀	ဖိခပ် / ကလေး ဂျေ့ချိုး / ကဝတ်လျှော်
၁၁:၀၀	ကလေးကျောင်းကြို
၁၂:၀၀	နေ့လည်စာစား / နားချိန်
၁၃:၀၀	ကလျပ်ဆင်း
၁၄:၀၀	ကလျပ်ဆင်း
၁၅:၀၀	ကလျပ်ဆင်း
၁၆:၀၀	ကလျပ်ဆင်း
၁၇:၀၀	ထမင်းချက်၊ ဂျေ့ချိုး၊ ဖိခပ်၊ နွားစွပ်
၁၈:၀၀	ထမင်းကျွေး၊ ရှင်လိ
၁၉:၀၀	ညစာထမင်းစား
၂၀:၀၀	ဦးစို၊ ကလေးသိပ်
၂၁:၀၀	ကလေးစာသတ်ပေး
၂၂:၀၀	အိပ်
၂၃:၀၀	အိပ်
၂၄:၀၀	အိပ်

အချိန်	အမျိုးသား တစ်နေ့တာ လုပ်ဆောင်ချက်
၁:၀၀	အိပ်နေသည်
၂:၀၀	အိပ်နေသည်
၃:၀၀	အိပ်နေသည်
၄:၀၀	အိပ်နေသည်
၅:၀၀	မနေ့ကစားစား
၆:၀၀	ကလျပ်ဆင်း
၇:၀၀	ကလျပ်ဆင်း
၈:၀၀	ကလျပ်ဆင်း
၉:၀၀	ကလျပ်ဆင်း
၁၀:၀၀	ကလျပ်ဆင်း
၁၁:၀၀	ကလျပ်ဆင်း
၁၂:၀၀	နေ့လည်စာစား
၁၃:၀၀	နွားစား
၁၄:၀၀	ကလျပ်ဆင်း
၁၅:၀၀	ကလျပ်ဆင်း
၁၆:၀၀	ကလျပ်ဆင်း
၁၇:၀၀	ကလျပ်ဆင်း
၁၈:၀၀	ဂျေ့ချိုး၊ ဂျေ့ချပ်
၁၉:၀၀	ညစာထမင်းစား
၂၀:၀၀	ဖိခပ်၊ ဖိခပ်
၂၁:၀၀	အိပ်ယာဝတ်
၂၂:၀၀	အိပ်
၂၃:၀၀	အိပ်
၂၄:၀၀	အိပ်

မှတ်တမ်းတင်သူ

 ကေမာမာမာ
 CF

ကျေးရွာ၏ ဝန်းကျင် ပြင်ဆင်မှုနှင့် ပြုပြင်ရေးဆွဲခြင်း

မြို့နယ် ... ကျေးရွာအုပ်စု ... ကျေးရွာ ... ရက်စွဲ ...

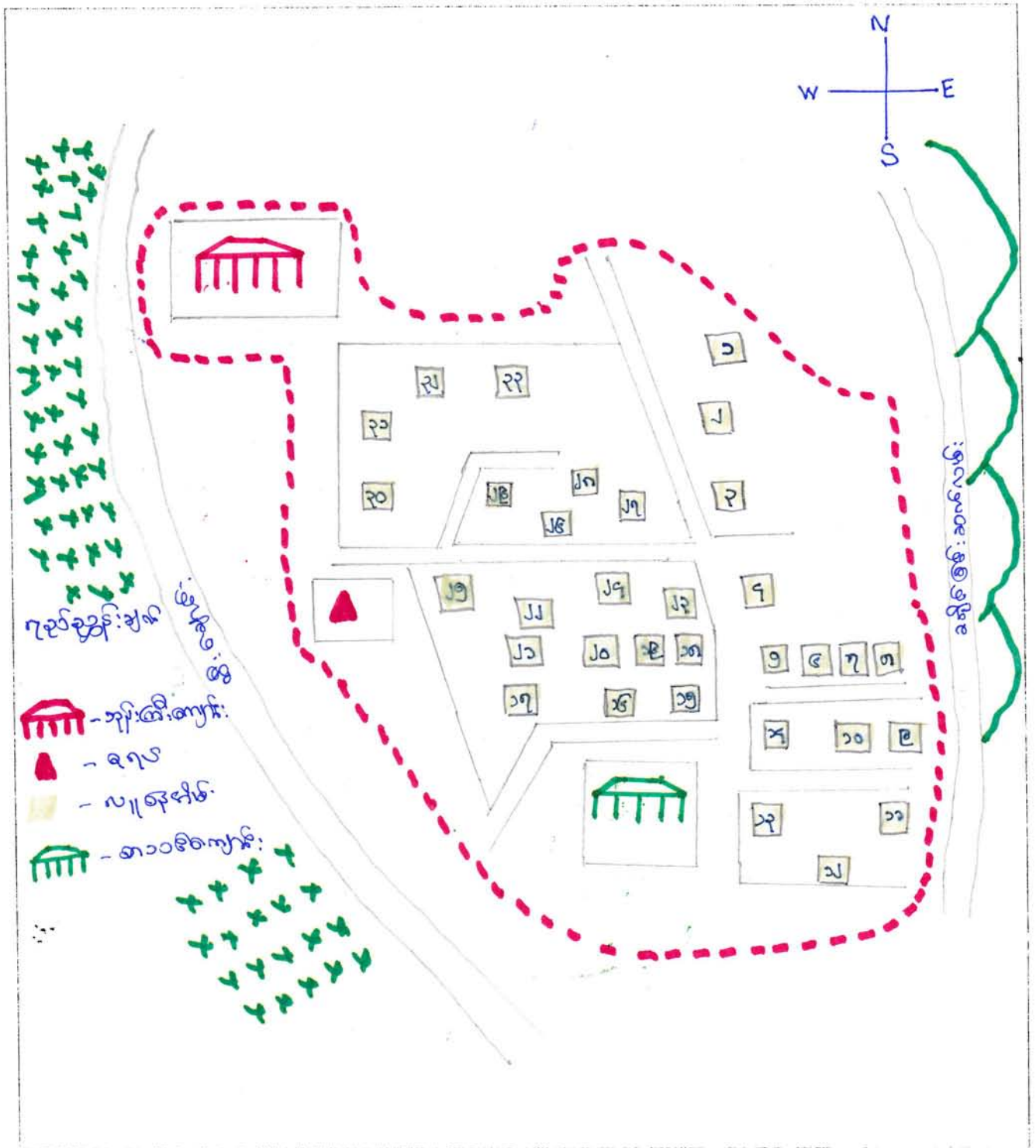

ပိတ်ဆွေးနွေးသူ -
ကျား - ၄
မ - ၄

မှတ်တမ်းတင်သူ
ဦးအောင်ကျော်
CF

မကွေးတိုင်းဒေသကြီး၊ ဆေးကုသမှုဗဟိုဌာန၊ နိုင်ငံတော်ဆေးကုသရေးဌာန၊
ကုသရေးဌာန၊ နိုင်ငံတော်ဆေးကုသရေးဌာန၊

၇၈၅ ၂၁-၁၂၀၁၆

၇၈၅-၉၇၈၈၈၈

လိင်ဆေးကုသရေးဌာန (၁၀) နှစ်စာတွင် ကျေးဇူးတင်
တောင်းဆိုမှုများကို စိစစ်ဆန်းစစ်ရန် အောက်ဖော်ပြပါအတိုင်း ဆောင်ရွက်ရန်

ကျေးဇူးတင်ပေးရန်အတွက် ဆောင်ရွက်ပေးရန်အတွက်

ကျေးဇူးတင်ပေးရန်အတွက် ဆောင်ရွက်ပေးရန်အတွက်

ကျေးဇူးတင်ပေးရန်အတွက် ဆောင်ရွက်ပေးရန်အတွက်

ကျေးဇူးတင်ပေးရန်အတွက် ဆောင်ရွက်ပေးရန်အတွက်

ကျေးဇူးတင်ပေးရန်အတွက် ဆောင်ရွက်ပေးရန်အတွက်

ကျေးဇူးတင်ပေးရန်အတွက် ဆောင်ရွက်ပေးရန်အတွက်

ကျေးဇူးတင်ပေးရန်အတွက် ဆောင်ရွက်ပေးရန်အတွက်

ဦးဆောင်ရေးဌာန

ပါဝင်ရေးဌာန - ၈ (၄) မ(၄)

ပေါင်ချောင်ကျေးရွာ၏ ကျေးရွာလက်စွဲစာအုပ်ပြုလုပ်ခြင်း
မှတ်တမ်းဓာတ်ပုံများ

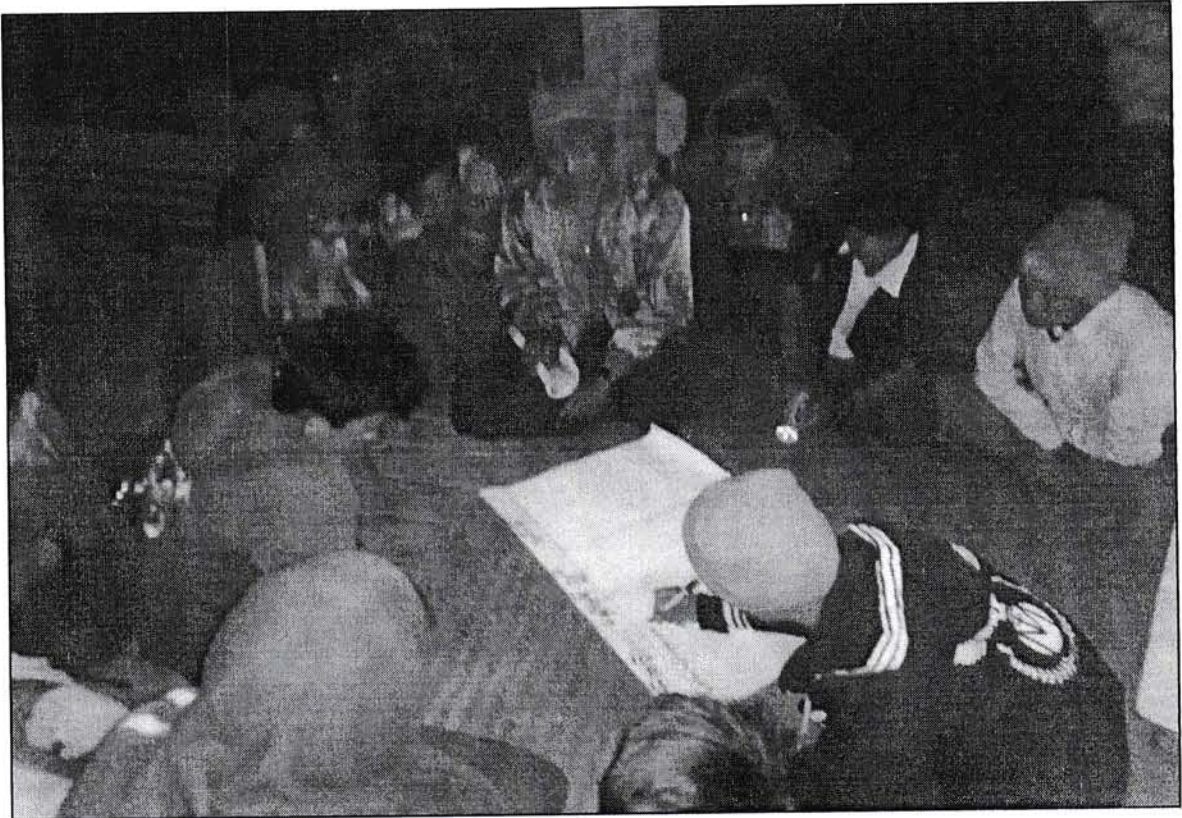

ကျေးရွာဖွံ့ဖြိုးရေး အထောက်အကူပြုကော်မတီ ဖွဲ့စည်းပုံ

ကျေးရွာစီ/ထောက် ၂၀၀၅
 ၁။ ဦးကျော်မင်း
 ၂။ ဒေါ်သန်းဇွေ

ဝယ်ယူရေးဆောင်ကော်မတီ
 ခေါင်းဆောင် - ဦးအုန်းငြိန်
 မှတ်တမ်းထိမ်း - ဦးဝင်းအောင်
 အဖွဲ့ဝင် - ဒေါ်ဝင်းဝင်းအေး

စောင့်ကြည့်ကြီးကြပ်ရေးဆောင်ကော်မတီ
 ၁။ ဦးပုလဲခိုင်
 ၂။ ဒေါ်အုန်းအုန်း
 ၃။ ဒေါ်လွမ်းပိုင်

လည်ပတ်ထိန်းသိမ်းရေးဆောင်ကော်မတီ
 ၁။ ဦးကျော်စုကေန်
 ၂။ ဒေါ်လှအောင်
 ၃။ ဒေါ်ခင်အေး

ကျေးရွာစေတနာ့ဝန်ထမ်း
 ၁။ ဦးအုန်းအုန်း
 ၂။ ဒေါ်အေးအေး

ကျေးရွာသမားရေးစာရေး
 ၁။ ဦးအောင်ဝင်း

အကြံပြုဖြေရှင်းရေးကော်မတီ
 ၁။ ဦးအောင်အောင်
 ၂။ ဒေါ်အိန်ပျံ

ကျေးရွာအုပ်စု ဖွံ့ဖြိုးရေး အထောက်အကူပြုကော်မတီ ဖွဲ့စည်းပုံ

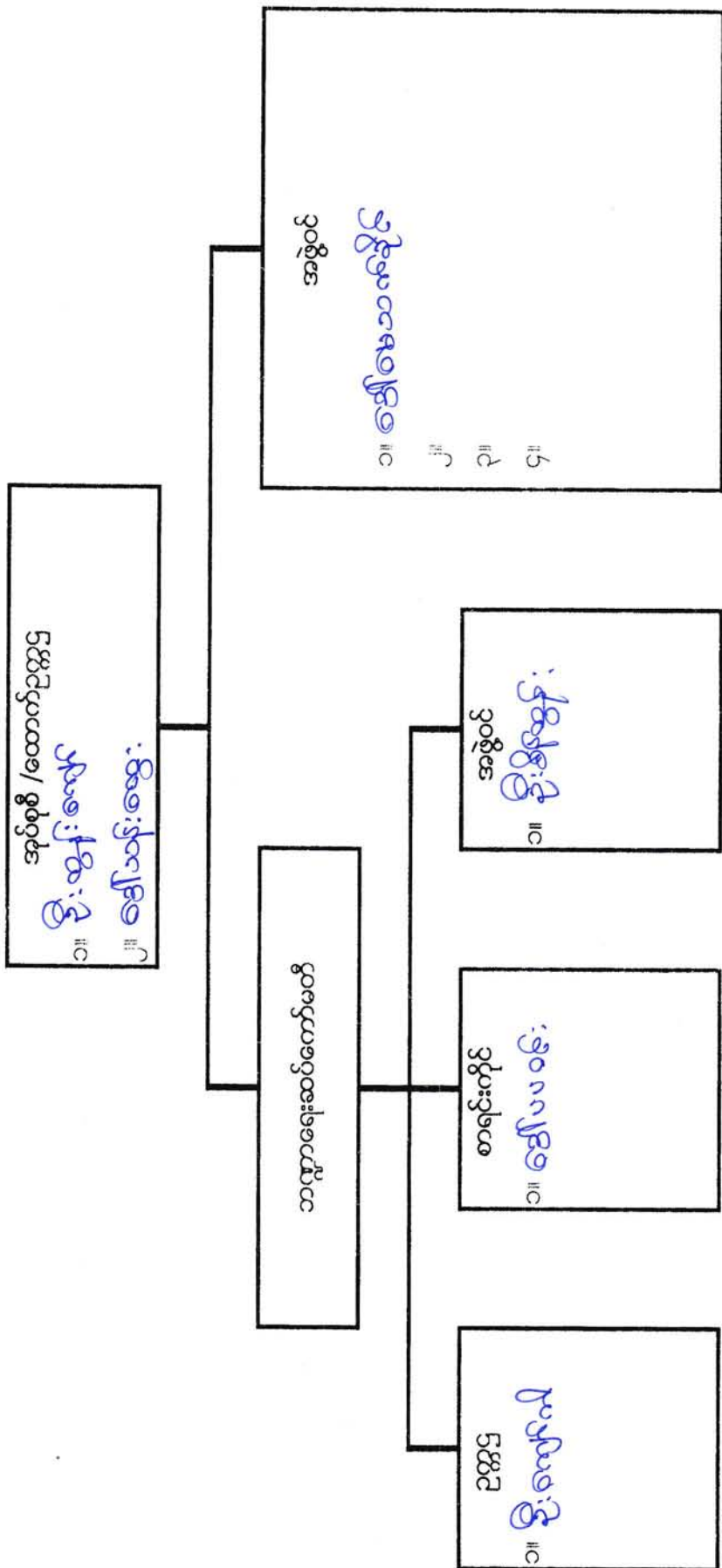

ပုံ: လှိုင်စွယ်စုံ ကိုယ်စားပြု ဝန်ထမ်းများ၏ အဖွဲ့အစည်း ဖွဲ့စည်းပုံ

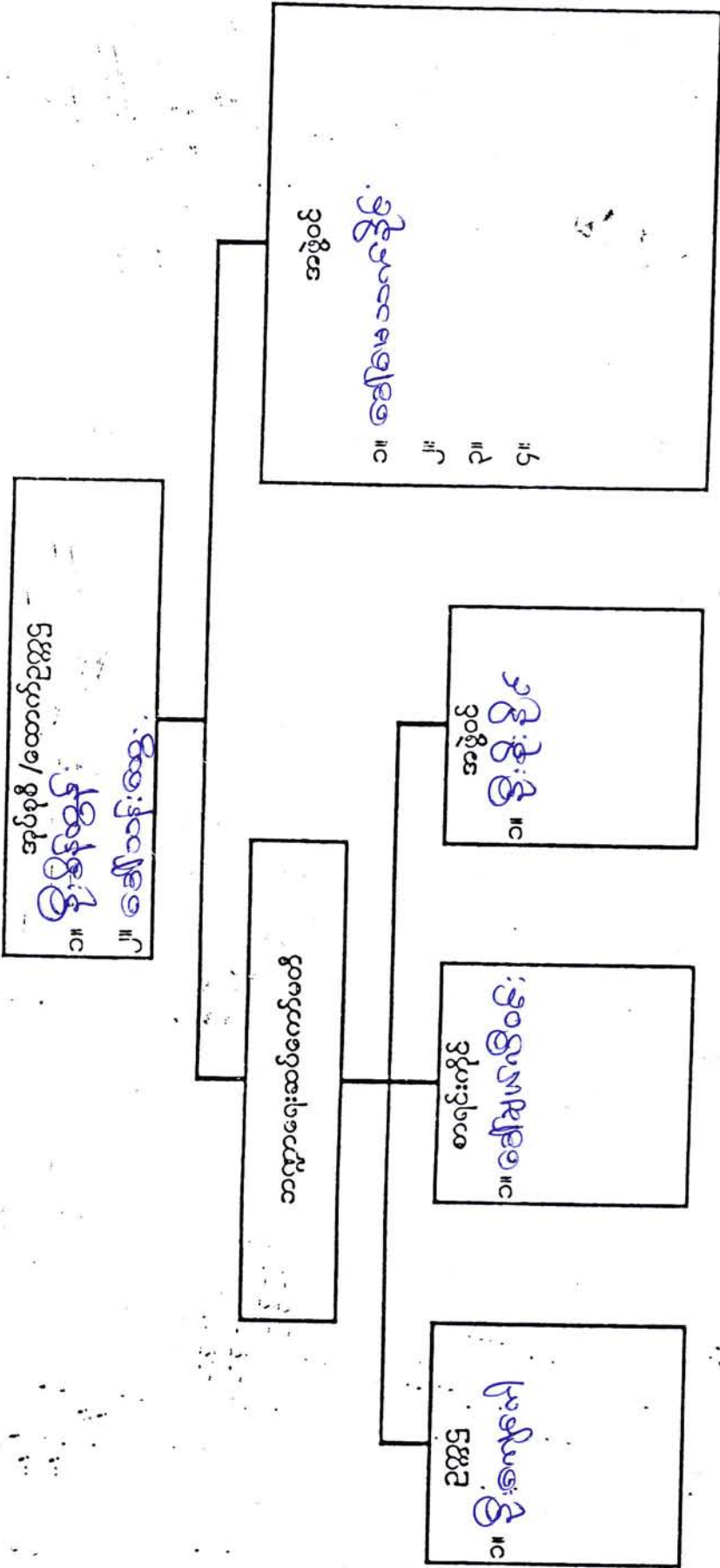

ပုံစံစ-၁ ကျေးရွာအခြေခံအချက်အလက်များ (Form PC 1)

လမ်းညွှန်ချက်/ကျေးရွာတစ်ရွာသို့ ပထမဆုံးမိတ်ဆက်ခရီးသွားရောက်သောအခါလူထုစည်းရုံးရေးမှူးသည် ကျေးရွာခေါင်းဆောင်များအားကျေးရွာအချက်အလက်များကိုမေတ္တာရပ်ခံ၍တောင်းခံရသည်။ ဤအချက်အလက်များကိုစီမံကိန်းမိတ်ဆက်အစည်းဝေးမတိုင်မီတောင်းခံရမည်။ စီမံကိန်းမိတ်ဆက်အစည်းဝေးတွင် လူထုစည်းရုံးရေးမှူးသည် ဤအချက်အလက်များအားစစ်ဆေးပီးမှန်ကန်အောင်ပြုလုပ်ရမည်။ ပြီးနောက်တွင် လူထုစည်းရုံးရေးမှူးမှ သတင်းအချက်အလက်ထဲသို့ Tablets မှတစ်ဆင့် ဖြည့်သွင်းရမည်။

ကျေးရွာအုပ်ချုပ်ရေးမှူးအမည် ဦးကျော်လှ	ကျေးရွာအုပ်ချုပ်ရေးမှူး၏ဖုန်းနံပါတ်	လူထုစည်းရုံးရေးမှူး၏အမည် ဦးကျော်စွာ
ပြည်နယ်/တိုင်းဒေသကြီး မကွေး	မြို့နယ် ဒေသနာ	ကျေးရွာအုပ်စု နန်းကြယ် ကျေးရွာ လှိုင်စွန်း

က. လူဦးရေ

လူမျိုးစု	အိမ်ထောင်စုအရေအတွက်	ကိုးကွယ်သည့်ဘာသာ	အိမ်ထောင်စုအရေအတွက်
လူမျိုးစု (၁)--- ချဉ်း	၃၃	ဘာသာ(၁)--- ဗုဒ္ဓဘာသာ	၃၃
လူမျိုးစု (၂)-----		ဘာသာ(၂)-----	
လူမျိုးစုရော-----		ဘာသာရော-----	

	အမျိုးသား(အရေအတွက်)	အမျိုးသမီး(အရေအတွက်)
လူဦးရေ	၉၄	၁၁၁
အိမ်ထောင်ဦးစီး	၃၀	၃

(ခ) လက်လှမ်းမီအသုံးပြုနိုင်သည့်အဆောက်အဦများ

စာသင်ကျောင်း	အမှတ်ခြစ်ပါ	ကျန်းမာရေး	အမှတ်ခြစ်ပါ	ဘာသာရေးအဆောက်အဦ	အမှတ်ခြစ်ပါ
အထက်တန်းကျောင်း	<input type="checkbox"/>	ဆေးရုံ	<input type="checkbox"/>	စေတီ	<input type="checkbox"/>
အလယ်တန်းကျောင်း	<input type="checkbox"/>	ကျန်းမာရေးဌာန	<input type="checkbox"/>	ဘုန်းကြီးကျောင်း	<input checked="" type="checkbox"/>
မူလတန်းကျောင်း	<input checked="" type="checkbox"/>	ကျန်းမာရေးဌာနခွဲ	<input type="checkbox"/>	ဟိန္ဒူဘုရားကျောင်း	<input type="checkbox"/>
မူကြိုကျောင်း	<input type="checkbox"/>	ဆေးပေးခန်း	<input type="checkbox"/>	ခရစ်ယာန်ကျောင်း	<input type="checkbox"/>
အခြား	<input type="checkbox"/>	အခြား	<input type="checkbox"/>	ဗလီ	<input type="checkbox"/>
				အခြား	<input type="checkbox"/>
မှတ်ချက်		မှတ်ချက်		မှတ်ချက်	

(ဂ) ကျွမ်းကျင်သူများမှတ်တမ်း ၊ ကျေးရွာတွင်နေထိုင်သော သို့မဟုတ် တခြားရွာမှလာရောက်သော ကျွမ်းကျင်သူများ

(၁) စာသင်ကျောင်း (၂) ကျန်းမာရေး (၃) လက်မှုပညာရှင်

	ရွာတွင်နေထိုင်သူ		အခြားရွာမှလာသူ		ရွာတွင်နေထိုင်သူ	ရွာတွင်နေထိုင်သူ		အခြားရွာမှလာသူ
	ရွာတွင်နေထိုင်သူ	အခြားရွာမှလာသူ	ရွာတွင်နေထိုင်သူ	အခြားရွာမှလာသူ		ရွာတွင်နေထိုင်သူ	အခြားရွာမှလာသူ	
မူလတန်း/ပြုစရာဆရာမ	<input checked="" type="checkbox"/>	<input checked="" type="checkbox"/>	<input type="checkbox"/>	<input type="checkbox"/>	လက်သမား	<input checked="" type="checkbox"/>	<input type="checkbox"/>	<input type="checkbox"/>
အထက်တန်း/ပြုစရာဆရာမ	<input type="checkbox"/>	<input type="checkbox"/>	<input type="checkbox"/>	<input type="checkbox"/>	ပန်းရံ	<input checked="" type="checkbox"/>	<input type="checkbox"/>	<input type="checkbox"/>
အလယ်တန်း/ပြုစရာဆရာမ	<input type="checkbox"/>	<input type="checkbox"/>	<input type="checkbox"/>	<input type="checkbox"/>	လျှပ်စစ်ဆိုင်ရာ	<input type="checkbox"/>	<input type="checkbox"/>	<input type="checkbox"/>
အလက်တန်း/ပြုစရာဆရာမ	<input type="checkbox"/>	<input type="checkbox"/>	<input type="checkbox"/>	<input type="checkbox"/>				



မူကြိုဆရာ၊ဆရာမ	<input type="checkbox"/>	<input type="checkbox"/>	အရံသားဇာား	<input checked="" type="checkbox"/>	<input type="checkbox"/>	ရေပိုက်သွယ်သူ	<input type="checkbox"/>	<input type="checkbox"/>
အခြား	<input type="checkbox"/>	<input type="checkbox"/>	ပြည်သူ့ကျန်းမာရေးလုပ်သား (၁)/(၂)	<input type="checkbox"/>	<input type="checkbox"/>	စက်ပြင်ဆရာ	<input type="checkbox"/>	<input type="checkbox"/>
မှတ်ချက်				မှတ်ချက်				မှတ်ချက်

(ဃ) ကျေးရွာသို့ ရောက်ရှိနိုင်သည့်လမ်းအခြေအနေ /ကျေးရွာတစ်ရွာသည် ၎င်း၏ကျေးရွာအုပ်စုနှင့် ဆက်သွယ်ထားသော လမ်းအခြေအနေ(အောက်ပါတို့ကိုပိုင်းပါ)

ကျောက်ကြမ်းလမ်း: ကတ္တရာလမ်း: ကွန်ကရစ်လမ်း: မော်တော်ဆိုင်ကယ်လမ်း:
 ကျောက်ခင်းလမ်း: မြေသားလမ်း: လူသွားလမ်း: အခြား: _____

(င) ကျေးရွာဖွံ့ဖြိုးမှုစီမံချက်

- (၁) လူထုပတ်ဝန်းကျင်ထိခိုက်မှုမရှိစေရန်မီ ဤကျေးရွာတွင်ကျေးရွာဖွံ့ဖြိုးမှု စီမံချက်ရှိခဲ့ပါသလား? ပိုင်းပါ
ရှိပါသည်(မရှိပါ)/မသိပါ
- (၂) ရှိခဲ့ပါလျှင် ဤစီမံချက်ကို မည်သည့် ခုနှစ်တွင်ပြင်ဆင်ခဲ့ပါသနည်း? နှစ်-----/မသိပါ
- (၃) ဤစီမံချက်ကို မြို့နယ်မှအတည်ပြုခဲ့ပါသလား? ပြုခဲ့ပါသည်/မပြုခဲ့ပါ /မသိပါ

(စ) ခရီးအကွာအဝေး:

- (၁) ဤကျေးရွာ၏ပတ်ဝန်းကျင်မှကျေးရွာအုပ်စု၏ပတ်ဝန်းကျင်အထိခရီးမိုင်မည်မျှကွာဝေးသနည်း? မိုင်-----/မသိပါ
- (၂) ဤကျေးရွာမှ ၎င်းကျေးရွာအုပ်စုပတ်ဝန်းကျင်အထိသွားလာရာတွင်ကြာမြင့်သည့်အချိန်
 ခြောက်သွေ့ရာသီတွင်ကြာချိန်-----~~၃၀~~၃၅-----ထော်လာဂျီ/မော်တော်ဆိုင်ကယ်/ခြေလျှင်/လား/မော်တော်ဘုတ်/
 မိုးရာသီတွင်ကြာချိန်-----၄၅၃၅-----ထော်လာဂျီ/မော်တော်ဆိုင်ကယ်/ခြေလျှင်/လား/မော်တော်ဘုတ်/
 အခြား: ----- စသည်တို့ဖြင့်သွားလျှင်ကြာမြင့်သည့်အချိန်
 အခြား: ----- စသည်တို့ဖြင့်သွားလျှင်ကြာမြင့်သည့်အချိန်

(ဆ) ပတ်ဝန်းကျင်ဆိုင်ရာသဘာဝဘေးအန္တရာယ် -

ဤကျေးရွာတွင်ရေကြီးခြင်းကဲ့သို့ သဘာဝဘေးအန္တရာယ်ကျရောက်ဖူးခြင်းရှိပါသလား။
 ရှိပါ ရှိပါသည် ရှိလျှင်ဖော်ပြပါ-----

(ဇ) ကျေးရွာတွင် ဖွံ့စည်းထားသော အဖွဲ့အစည်းများ

လူထုပတ်ဝန်းကျင်ထိခိုက်မှုမရှိစေရန်မီ ဤကျေးရွာတွင် ကျေးရွာဖွံ့ဖြိုးရေးအတွက် အစိုးရ(သို့)ရွာသားများကိုယ်တိုင်(သို့) စီမံကိန်းတစ်ခုခုမှ ဖွံ့စည်းထားသည့် အဖွဲ့အစည်းများရှိပါသလား။

Save the children.

ကျေးရွာခေါင်းဆောင် အမည် ဦးကျော်ဂါ

လက်မှတ် နေ့စွဲ

လူထုစည်းရုံးရေးမှူး အမည် ဦးကျော်စွန်း

လက်မှတ် နေ့စွဲ



လူထုဗဟိုပြု စီမံကိန်း

ပုံစံ - စ - ဝ ကျေးရွာအခြေခံအချက်အလက်များ (Form PC 1)

လမ်းညွှန်ချက်၊ ကျေးရွာတစ်ရွာသို့ ပထမဆုံးမိတ်ဆက်ခရီး သွားရောက်သောအခါ လူထုစည်းရုံးရေးမှူးသည် ကျေးရွာ ခေါင်းဆောင်များအား ကျေးရွာအချက်အလက်များကို မေတ္တာရပ်ခံ၍ တောင်းခံရသည်။ ဤအချက်အလက်များကို စီမံကိန်း မိတ်ဆက်အစည်းဝေးမတိုင်မီတောင်းခံရမည်။ စီမံကိန်းမိတ်ဆက်အစည်းဝေးတွင် လူထုစည်းရုံးရေးမှူးသည် ဤအချက်အလက် များအား စစ်ဆေးပြီး မှန်ကန်အောင်ပြုလုပ်ရမည်။ ပြီးနောက်တွင် လူထုစည်းရုံးရေးမှူးမှ သတင်းအချက်အလက်ထဲသို့ Tablets မှ တဆင့် ဖြည့်သွင်းရမည်။

ကျေးရွာအုပ်ချုပ်ရေးမှူး အမည် ဦးစိုးထွန်း	ကျေးရွာအုပ်ချုပ်ရေးမှူး၏ ဖုန်းနံပါတ်	လူထုစည်းရုံးရေးမှူး၏ အမည် ဦးကျော်စွာ
ပြည်နယ်/တိုင်းဒေသကြီး/မကွေး	မြို့နယ်	ကျေးရွာ

က။ လူဦးရေ

လူမျိုးစု	အိမ်ထောင်စုအရေအတွက်	ကိုးကွယ်သည့်ဘာသာ	အိမ်ထောင်စုအရေအတွက်
လူမျိုးစု (၁) -----	၃၃	ဘာသာ (၁) -----	၃၃
လူမျိုးစု (၂) -----		ဘာသာ (၂) -----	
လူမျိုးစု (၃) -----		ဘာသာ (၃) -----	
လူမျိုးစုရော -----		ဘာသာရော -----	
	အရေအတွက်		
မသန်စွမ်းသူများ	၆		
သက်ကြီးရွယ်အိုများ (၆၅ နှစ် နှင့် အထက်)	၁၈		
စစ်ဘေးရှောင်			

လူဦးရေ	အမျိုးသား (အရေအတွက်)	အမျိုးသမီး (အရေအတွက်)
လူမျိုးစု (၁) -----	၉၄	၁၁၁
လူမျိုးစု (၂) -----		
လူမျိုးစု (၃) -----		
အိမ်ထောင်ဦးစီး		

(ခ) အခြေခံအဆောက်အအုံ အသုံးအဆောင်များ

စာသင်ကျောင်း	အမှတ် ခြံစံပါ	ကျန်းမာရေး	အမှတ် ခြံစံပါ	ဘာသာရေး အဆောက် အအုံများ	အမှတ် ခြံစံပါ
အထက်တန်းကျောင်း	<input type="checkbox"/>	ဆေးရုံ	<input type="checkbox"/>	ဓေတီ	<input type="checkbox"/>
အလယ်တန်းကျောင်း	<input type="checkbox"/>	ကျန်းမာရေးဌာန	<input type="checkbox"/>	ဘုန်းကြီးကျောင်း	<input checked="" type="checkbox"/>
မူလတန်းကျောင်း	<input checked="" type="checkbox"/>	ကျန်းမာရေးဌာနခွဲ	<input type="checkbox"/>	ဟိန္ဒူဘုရားကျောင်း	<input type="checkbox"/>
မူကြိုကျောင်း	<input type="checkbox"/>	ဆေးပေးခန်း	<input type="checkbox"/>	ခရစ်ယာန်ကျောင်း	<input type="checkbox"/>
အခြား	<input type="checkbox"/>	အခြား	<input type="checkbox"/>	ဗလီ	<input type="checkbox"/>
				အခြား	<input type="checkbox"/>
မှတ်ချက်		မှတ်ချက်		မှတ်ချက်	



လူထုဗဟိုပြု စီမံကိန်း

(ဂ) ကျွမ်းကျင်သူများမှတ်တမ်း (ကျေးရွာတွင်နေထိုင်သော သို့မဟုတ် တခြားရွာမှလာရောက်သော ကျွမ်းကျင်သူများ)

(၁) စာသင်ကျောင်း			(၂) ကျန်းမာရေး			(၃) လက်မှုပညာရှင်		
	ရွာတွင်နေထိုင်သူ	အခြားရွာမှလာသူ		ရွာတွင်နေထိုင်သူ	အခြားရွာမှလာသူ		ရွာတွင်နေထိုင်သူ	အခြားရွာမှလာသူ
မူလတန်းပြဆရာ/မ	<input checked="" type="checkbox"/>	<input type="checkbox"/>	ဆရာဝန်	<input type="checkbox"/>	<input type="checkbox"/>	လက်သမား	<input checked="" type="checkbox"/>	<input type="checkbox"/>
အထက်တန်းပြဆရာ/မ	<input type="checkbox"/>	<input type="checkbox"/>	လက်ထောက်ကျန်းမာရေးမှူး	<input type="checkbox"/>	<input type="checkbox"/>	ပန်းရံ	<input type="checkbox"/>	<input type="checkbox"/>
အလယ်တန်းပြဆရာ/မ	<input type="checkbox"/>	<input type="checkbox"/>	အမျိုးသမီးကျန်းမာရေးဆရာမ	<input type="checkbox"/>	<input type="checkbox"/>	လျှပ်စစ်ကျွမ်းကျင်ပီးသမား	<input type="checkbox"/>	<input type="checkbox"/>
မူကြိုဆရာ/မ	<input type="checkbox"/>	<input type="checkbox"/>	သားဖွားဆရာမ	<input type="checkbox"/>	<input type="checkbox"/>	ရေပိုက်သွယ်သူ	<input type="checkbox"/>	<input type="checkbox"/>
အခြား	<input type="checkbox"/>	<input type="checkbox"/>	ပြည်သူ့ကျန်းမာရေးလုပ်သား	<input checked="" type="checkbox"/>	<input type="checkbox"/>	စက်ပြင်ဆရာ	<input type="checkbox"/>	<input type="checkbox"/>
မှတ်ချက်				မှတ်ချက်	ကျေးရွာ	မှတ်ချက်		

(ဃ) ကျေးရွာသို့ ရောက်ရှိနိုင်သည့် လမ်းအခြေအနေ / ကျေးရွာတစ်ရွာသည် ၎င်း၏ ကျေးရွာအုပ်စုနှင့် ဆက်သွယ်ထားသော လမ်းအခြေအနေ (အောက်ပါတို့ကိုဝိုင်းပါ)

ကျောက်ကြမ်းလမ်း: _____ ကတ္တရာလမ်း: _____ ကွန်ကရစ်လမ်း: _____ မော်တော်ဆိုင်ကယ်လမ်း: _____
 ကျောက်ခင်းလမ်း: _____ မြေသားလမ်း: _____ လူသွားလမ်း: _____ အခြား: _____

(င) ကျေးရွာဖွံ့ဖြိုးမှုစီမံချက်

(၁) လူထုဗဟိုပြုစီမံကိန်းမစတင်မီ ဤကျေးရွာတွင်ကျေးရွာဖွံ့ဖြိုးမှု စီမံချက်ရှိခဲ့ပါသလား? ဝိုင်းပါ
 ရှိပါသည်/မရှိပါ/မသိပါ

(၂) ရှိခဲ့ပါလျှင် ဤစီမံချက်ကို မည်သည့် ခုနှစ်တွင်ပြင်ဆင်ခဲ့ပါသနည်း? နှစ်-----/မသိပါ

(၃) ဤစီမံချက်ကို မြို့နယ်မှအတည်ပြုခဲ့ပါသလား? ပြုခဲ့ပါသည်/မပြုခဲ့ပါ /မသိပါ

(စ) ခရီးအကွာအဝေး

(၁) ဤကျေးရွာ၏ဗဟိုမှ ၎င်းကျေးရွာအုပ်စု၏ဗဟိုအထိ ခရီးမိုင်မည်မျှကွာဝေးသနည်း? မိုင်-----/မသိပါ

(၂) ဤကျေးရွာမှ ၎င်းကျေးရွာအုပ်စုဗဟိုအထိ သွားလာရာတွင်ကြာမြင့်သည့်အချိန်။

ခြောက်သွေ့ရာသီတွင်ကြာချိန် ----- ထော်လာရီ/မော်တော်ဆိုင်ကယ်/ခြေလျှင်/လား/မော်တော်ဘုတ်/အခြား -----

မိုးရာသီတွင်ကြာချိန် ----- ထော်လာရီ/မော်တော်ဆိုင်ကယ်/ခြေလျှင်/လား/မော်တော်ဘုတ်/အခြား -----

(ဆ) ပတ်ဝန်းကျင်ဆိုင်ရာ သဘာဝဘေးအန္တရာယ်

ဤကျေးရွာတွင် ရေကြီးခြင်းကဲ့သို့ သဘာဝဘေးအန္တရာယ်ကျရောက်ဖူးခြင်း ရှိပါသလား။

မရှိပါ ရှိပါသည် ရှိလျှင်ဖော်ပြပါ -----

(ဇ) ကျေးရွာတွင် ဖွဲ့စည်းထားသော အဖွဲ့အစည်းများ

လူထုဗဟိုပြုစီမံကိန်းမတိုင်မီ ဤကျေးရွာတွင် ကျေးရွာဖွံ့ဖြိုးရေးအတွက် အစိုးရ (သို့) ရွာသားများကိုယ်တိုင်(သို့) စီမံကိန်းတစ်ခုခုမှ ဖွဲ့စည်းထားသည့် အဖွဲ့အစည်းများရှိပါသလား။



လူထုဗဟိုပြု စီမံကိန်း

- (၁) Save the children
- (၂) ပုဂ္ဂိုလ်ရေးဝန်ထမ်းများ

ကျေးရွာခေါင်းဆောင်

အမည် ဦးစိုးဇွန်

လက်မှတ်  နေ့စွဲ ၇-၁၂-၂၀၁၇

လူထုစည်းရုံးရေးမှူး

အမည် ဦးကျော်စွာ

လက်မှတ်  နေ့စွဲ ၇-၁၂-၂၀၁၇



၀၆:၉

လူထုဝန်ထမ်းချုပ်စီမံကိန်း

ပုံစံ - ၀ - ၂ - စီမံကိန်းစက်ဝန်းအချိန်ဇယား (PC 2)

လမ်းညွှန်ချက်၊ သက်ဆိုင်ရာလူထုစည်းရုံးရေးမျိုး/လက်ထောက်နည်းပညာနည်းပညာများမှ စီမံကိန်းစက်ဝန်းအဆင့်တစ်ခုစီပြီးစီးတိုင် ကျေးရွာနှင့် ကျေးရွာအုပ်စုအတွက် ဤပုံစံကို ဖြည့်သွင်းရမည်။

စည်းရုံးရေးမျိုး/ဝန်ထမ်း အမည် ဦးစောစောစော နေ.စွဲ

စက်ဝန်းအားအမှတ်ခြစ်ပါ စက်ဝန်း(၁) စက်ဝန်း(၂) စက်ဝန်း(၃)

ပြည်နယ်/တိုင်း မကွေး မြို့နယ် အလှူအတန်း ကျေးရွာ လှိုင်စော

စီမံကိန်းဆောင်ရွက်မှုအဆင့်များ	နေ့စွဲ		အစည်းအဝေးတွင်တက်ရောက်သူအရေအတွက်			
	စတင်သည့် နေ့	ပြီးဆုံးသည့်နေ့	အမျိုးသား အရေအတွက်	အမျိုးသမီး အရေအတွက်	အိမ်ထောင်စု အရေအတွက်	လူမျိုးစုတက်ရောက်သူ အရေအတွက် နှင့် လူမျိုးစုအမည်
၁။ ကျေးရွာစီမံကိန်း မိတ်ဆက်အစည်းအဝေး	၂၁-၁-၂၀၁၉	၂၁-၁-၂၀၁၉	၂၁	၈	၂၉	၂၉
၂။ ကျေးရွာဖွံ့ဖြိုးရေး စီမံချက်ရေးဆွဲခြင်း အစည်းအဝေး	၂၁-၁-၂၀၁၉	၂၁-၁-၂၀၁၉	၂၁	၈	၂၉	၂၉
၃။ ကျေးရွာအုပ်စု လုပ်ငန်းဆုံးဖြတ်ချက်ချသည့် အစည်းအဝေး	၂၂-၁-၂၀၁၉	၂၂-၁-၂၀၁၉	၉	၄	၁၂	၂၄
၄။ မြို့နယ်အဆင့် စီမံကိန်းရေးဆွဲရေး နှင့် အကောင်အထည်ဖော်ရေးကော်မတီ၏ စီမံကိန်း သုံးသပ်မှု အစည်းအဝေး	၁၈-၂-၂၀၁၉	၁၈-၂-၂၀၁၉	မလို	မလို	မလို	မလို
၅။ မြို့နယ် စီမံကိန်းရေးဆွဲရေး နှင့် အကောင်အထည်ဖော်ရေး ကော်မတီ၏ဆုံးဖြတ်မှုကို ရွာသို့ အသိပေးအကြောင်းကြားသည့် အစည်းအဝေး	၂၃-၂-၂၀၁၉	၂၃-၂-၂၀၁၉	၉	၈	၁၇	၂၇
၆။ စီမံကိန်းလုပ်ငန်းစွဲစီမံချက်ရေးဆွဲခြင်း အစည်းအဝေး	၁၉-၃-၂၀၁၉	၁၉-၃-၂၀၁၉	၉	၈	၁၇	၂၇
၇။ စီမံကိန်းလုပ်ငန်း အကောင်အထည်ဖော်	၁၉-၃-၂၀၁၉	၁၉-၃-၂၀၁၉	၉	၈	၁၇	၂၇



လူထုထုတ်ပြန် စီမံကိန်း

ရေးအစီအစဉ် ရေးဆွဲခြင်း						
၆.၂။ ဝယ်ယူရေးအစီအစဉ် ရေးဆွဲခြင်း	၁၅-၃-၂၀၁၄	၁၅-၃-၂၀၁၄	၉	၈	၁၇	ခွဲနီး
၆.၃။ ဘဏ္ဍာရေးကုန်ကျမှု လျာထားအစီအစဉ် ရေးဆွဲခြင်း	၁၅-၃-၂၀၁၄	၁၅-၃-၂၀၁၄	၉	၈	၁၇	၈
၆.၄။ ပြင်/ထိန်းအစီအစဉ် ရေးဆွဲခြင်း	၁၅-၃-၂၀၁၄	၁၅-၃-၂၀၁၄	၉	၈	၁၇	၈
၇။ စီမံကိန်းလုပ်ငန်းခွဲ တိုးတက်မှု စောင့်ကြည့်အစည်းအဝေး						
၇.၁။ အစည်းအဝေး ပထမအကြိမ်	၂၉-၄-၂၀၁၄	၂၉-၄-၂၀၁၄	၉	၈	၁၇	၈
၇.၂။ အစည်းအဝေး ဒုတိယအကြိမ်	၉-၅-၂၀၁၄	၉-၅-၂၀၁၄	၉	၈	၁၇	၈
၇.၃။ အစည်းအဝေး တတိယအကြိမ်	၂၃-၆-၂၀၁၄	၂၃-၆-၂၀၁၄	၉	၈	၁၇	၈
၈။ စီမံကိန်းလုပ်ငန်းခွဲ အပြီးသတ်စစ်ဆေးခြင်းအစည်းအဝေး	၂၀-၇-၂၀၁၄	၂၀-၇-၂၀၁၄	၉	၈	၁၇	၈
၉။ လူထုစစ်ဆေးခွဲအစည်းအဝေး	၂၂-၇-၂၀၁၄	၂၂-၇-၂၀၁၄	၉၅	၃၄	၆၈	၈



လူထုဝဟိုပြု စီမံကိန်း

ပုံစံ - ၀ - ၂ - စီမံကိန်းစက်ဝန်းအချိန်ဇယား (PC 2)

လမ်းညွှန်ချက်၊ သက်ဆိုင်ရာလူထုစည်းရုံးရေးမှူး/လက်ထောက်နည်းပညာနည်းပညာမှူးများမှ စီမံကိန်းစက်ဝန်းအဆင့်တစ်ခုစီပြီးစီးတိုင်း ကျေးရွာနှင့် ကျေးရွာအုပ်စုအတွက် ဤပုံစံကို ပြည့်သွင်းရမည်။

စည်းရုံးရေးမှူး/ဝန်ထမ်း အမည် ဦးအေးစိန်စွာ ငါး ဝေအိမ်မိမိ ၂၄

နေ့စွဲ ၇.၁၂.၂၀၁၆ စက်ဝန်းအားအမှတ်ဖြစ်ပါ စက်ဝန်း(၁) = စက်ဝန်း(၂) စက်ဝန်း(၃)

ပြည်နယ်/တိုင်း မကွေး မြို့နယ် ဘောတုဒ္ဓါ ကျေးရွာအုပ်စု ပိတောက် ကျေးရွာ ပေါင်တန်း

စီမံကိန်းဆောင်ရွက်မှုအဆင့်များ	နေ့စွဲ		အစည်းအဝေးတွင်တက်ရောက်သူအရေအတွက်			
	စတင်သည့် နေ့	ပြီးဆုံးသည့်နေ့	အမျိုးသား အရေအတွက်	အမျိုးသမီး အရေအတွက်	အိမ်ထောင်စု အရေအတွက်	လူမျိုးစုတက်ရောက်သူ အရေအတွက် နှင့် လူမျိုးစုအမည်
၁။ ကျေးရွာစီမံကိန်း မိတ်ဆက်အစည်းအဝေး	၇.၁၂.၁၆	၇.၁၂.၁၆	၂၀	၁၀	၃၀	၂၄၂
၂။ ကျေးရွာဖွံ့ဖြိုးရေး စီမံချက်ရေးဆွဲခြင်း အစည်းအဝေး	၇.၁၂.၁၆	၇.၁၂.၁၆	၂၀	၁၀	၃၀	၂၄၂
၃။ ကျေးရွာအုပ်စု လုပ်ငန်းဆုံးဖြတ်ချက်ချသည့် အစည်းအဝေး	၁၃.၁၂.၁၆	၁၃.၁၂.၁၆	၄	၃	၇	၂၄၂
၄။ မြို့နယ်အဆင့် စီမံကိန်းရေးဆွဲရေး နှင့် အကောင်အထည်ဖော်ရေးကော်မတီ၏ စီမံကိန်း သုံးသပ်မှု အစည်းအဝေး	၉.၁.၂၀၁၇	၁၆.၁.၂၀၁၇	မလို	မလို	မလို	မလို
၅။ မြို့နယ် စီမံကိန်းရေးဆွဲရေး နှင့် အကောင်အထည်ဖော်ရေး ကော်မတီ၏ဆုံးဖြတ်မှုကို ရွာသို့ အသိပေး အကြောင်းကြားသည့် အစည်းအဝေး	၃.၃.၂၀၁၇	၃.၃.၂၀၁၇	၈	၈	၁၆	၂၄၂
၆။ စီမံကိန်းလုပ်ငန်းခွဲစီမံချက်ရေးဆွဲခြင်း အစည်းအဝေး	၃.၃.၂၀၁၇	၃.၃.၂၀၁၇	၈	၈	၁၆	၂၄၂
၆.၁။ စီမံကိန်းလုပ်ငန်း အကောင်အထည်ဖော်	၃.၃.၂၀၁၇	၃.၃.၂၀၁၇	၈	၈	၁၆	၂၄၂



ရေးအစီအစဉ် ရေးဆွဲခြင်း								
၆.၂။ ဝယ်ယူရေးအစီအစဉ် ရေးဆွဲခြင်း	၃.၃.၂၀၁၅	၃.၃.၂၀၁၇	၈	၈	၁၆	၂	၂၆	၂၆
၆.၃။ ဘဏ္ဍာရေးကုန်ကျမှု လျာထားအစီအစဉ် ရေးဆွဲခြင်း	၃.၃.၂၀၁၅	၃.၃.၂၀၁၇	၈	၈	၁၆	၂	၂၆	၂၆
၆.၄။ ပြင်/ထိန်းအစီအစဉ် ရေးဆွဲခြင်း	၃.၃.၂၀၁၇	၃.၃.၂၀၁၇	၈	၈	၁၆	၂	၂၆	၂၆
၇။ စီမံကိန်းလုပ်ငန်းခွဲ တိုးတက်မှု စောင့်ကြည့်အစည်းအဝေး								
၇.၁။ အစည်းအဝေး ပထမအကြိမ်	၉.၄.၂၀၁၇	၉.၄.၂၀၁၇	၇	၆	၁၃	၂	၂၆	၂၆
၇.၂။ အစည်းအဝေး ဒုတိယအကြိမ်	၁၀.၂.၂၀၁၇	၁.၅.၂၀၁၇	၇	၇	၁၄	၂	၂၆	၂၆
၇.၃။ အစည်းအဝေး တတိယအကြိမ်	၁၀.၆.၂၀၁၇	၁၀.၆.၂၀၁၇	၇	၇	၁၄	၂	၂၆	၂၆
၈။ စီမံကိန်းလုပ်ငန်းခွဲ အပြီးသတ်စစ်ဆေးခြင်းအစည်းအဝေး	၂၈.၆.၂၀၁၇	၂၈.၆.၂၀၁၇	၈	၈	၁၆	၂	၂၆	၂၆
၉။ လူထုထုတ်ဆေးခွဲအစည်းအဝေး	၂၉.၆.၂၀၁၇	၂၉.၆.၂၀၁၇	၉	၉	၁၇	၂	၂၆	၂၆

ပုံစံ ၈-၃ ကျေးရွာဖွံ့ဖြိုးရေး ဦးစားပေးအစီအစဉ် (Form PC 3)

လမ်းညွှန်ချက်/အဆင့်(၃)ကျေးရွာမှော်မှန်းချက်အစည်းအဝေးပြီးဆုံးသောအခါ ကျေးရွာစီမံကိန်း အထောက်အကူပြုကော်မတီသည် လူထုစည်းရုံးရေးမှူးအကူအညီဖြင့် ဤပုံစံကိုပြည့်စုံအောင် ဖြည့်သွင်းရမည်။ အားလုံးသောအခက်အခဲအတားအဆီးများ၊ ဖွံ့ဖြိုးမှုဦးစားပေးအစီအစဉ်များ၊ လူထုဗဟိုပြုစီမံကိန်း၏ ရန်ပုံငွေအရင်းအမြစ်နှင့် မသက်ဆိုင်သည့် လုပ်ငန်းများအားလုံးကိုဖော်ပြရမည်။

လူထုစည်းရုံးရေးမှူး/ဝန်ထမ်း အမည် ဦးကျော်စွာ
 နေ့စွဲ ၂၁-၁-၂၀၁၃ စက်ဝန်းအား အမှတ်ခြစ်ပါ (✓) □ စက်ဝန်း(၁)
 မှစ်စက်ဝန်း(၂) □ စက်ဝန်း(၃) □ စက်ဝန်း(၄)

ပြည်နယ်/တိုင်း မကွေး မြို့နယ်/ဧရာဝတီမြစ်ကျေးရွာအုပ်စု ငြိမ်းမြောက် ကျေးရွာ ပေါင်ကျွန်း
 က. အခက်အခဲအတားအဆီးများအားဆွေးနွေးခြင်း - ယခုလက်ရှိအခြေအနေတွင်ဤကျေးရွာဖွံ့ဖြိုးတိုးတက်ရေးအတွက် အဓိကအခက်အခဲအတားအဆီးများသည် မည်သည်များဖြစ်ပါသနည်း(အမျိုးသား/သမီး အနည်းဆုံးအခက်အခဲ ၅ ခုစီဖော်ပြပါ)

အမျိုးသား အဖွဲ့မှတင်ပြသောအခက်အခဲအတားအဆီးများ		အမျိုးသမီး အဖွဲ့မှတင်ပြသောအခက်အခဲအတားအဆီးများ	
၁	ပျူစုဝေးဂျိန်ရေကန်ခဲ	၁	ပျူစုဝေးဂျိန်ရေကန်ခဲခဲ
၂	သွားလာရေးခဲ	၂	လမ်းသွားလာရေးခဲခဲ
၃	ကျွန်းမာရေးခဲ	၃	ညောင်သွားလာရေးခဲခဲ
၄	ကျွန်းစိုင်းပျံခြံမြို့နား နည်း	၄	ကျွန်းစိုင်းပျံခြံမြို့နားခဲခဲ
၅	ကျွန်းမာရေး၊ ပညာရေး၊ သွားလာရေးခဲ	၅	ကျွန်းမာရေး၊ ပညာရေး၊ သွားလာရေးခဲ

ခ. မှော်မှန်းခြင်း- ဤကျေးရွာဖွံ့ဖြိုးတိုးတက်ရေးအတွက်နောင်လာမည့် (၅)နှစ်အားရည်ရွယ်၍ဆောင်ရွက်ရန်အတွက် မည်သည့်အရာများသည်အဓိကမှော်မှန်းချက်ဖြစ်သနည်း။

အမျိုးသားအဖွဲ့မှတင်ပြသောမှော်မှန်းချက်များ		အမျိုးသမီးအဖွဲ့မှတင်ပြသောမှော်မှန်းချက်များ	
၁	စုဂျင်အောင်ကမ်းကမ်းပျံ	၁	ပျူစုဝေးဂျိန်ရေကန်ခဲ
၂	လမ်းကမ်းကမ်းပျံ	၂	ညောင်သွားလာရေးခဲ
၃	စားစားနားကမ်းကမ်းပျံ	၃	ညောင်သွားလာရေးခဲ
၄	ကျွန်းစိုင်းသံရကိကံပျံ	၄	ကျွန်းစိုင်းပျံခြံမြို့နား
၅	စိုင်းကမ်းကမ်းပျံ	၅	ပျံခြံမြို့နားအသက်ကား ခြံခြံ

ဂ. ဤကျေးရွာ၏ လာမည့်(၃)နှစ်အတွက် ဦးစားပေး ဖွံ့ဖြိုးတိုးတက်မှု လုပ်ငန်း အစီအစဉ်များအားဖော်ပြပါ။ (လူထုဗဟိုပြုစီမံကိန်း ရန်ပုံငွေအတွက် အဆိုပြုသော အစီအစဉ်များကိုဦးစားပေး အဆင့်အလိုက်ဖော်ပြပြီး ကျန် လူထုဗဟိုပြု စီမံကိန်း ရန်ပုံငွေအရင်းအမြစ်နှင့် မပတ်သက်သည့်အစီအစဉ်များလည်းဖော်ပြရန်ဖြစ်သည်)

ကျေးရွာအတွက်ဦးစားပေးဖွံ့ဖြိုးတိုးတက်မှု လုပ်ငန်းစဉ်များ	အဆိုပြုသူ (အမျိုးသားများ/ အမျိုးသမီးများ/ အမျိုးသား+အမျိုးသမီး)	လူထုဗဟိုပြုစီမံကိန်းအတွက်အဆိုပြုသည် (ဦးစားပေးအဆင့်အလိုက်ဖော်ပြပါ)	ခန့်မှန်း ကုန်ကျစရိတ်	အကျိုးခံစားခွင့်ရှိသူခန့်မှန်းခြေအတွက်
၁	စုဂျင်အောင်	m + 12	၁၀၀၀	၂၀၀၀
၂	ကျွန်းစိုင်းပျံခြံမြို့နား	m + 12	၁၀၀၀	၂၀၀၀

ပုံစံ ၈-၃ ကျေးရွာဖွံ့ဖြိုးရေး ဦးစားပေးအစီအစဉ် (Form PC 3)

လမ်းညွှန်ချက်/အဆင့်(၃)ကျေးရွာမှော်မှန်းချက်အစည်းအဝေးပြီးဆုံးသောအခါ ကျေးရွာစီမံကိန်း အထောက်အကူပြုကော်မတီသည် လူထုစည်းရုံးရေးမှူးအကူအညီဖြင့် ဤပုံစံကိုပြည့်စုံအောင် ဖြည့်သွင်းရမည်။ အားလုံးသောအခက်အခဲအတားအဆီးများ၊ ဖွံ့ဖြိုးမှုဦးစားပေးအစီအစဉ်များ၊ လူထုဗဟိုပြုစီမံကိန်း၏ ရန်ပုံငွေအရင်းအမြစ်နှင့် မသက်ဆိုင်သည့် လုပ်ငန်းများအားလုံးကိုဖော်ပြရမည်။

လူထုစည်းရုံးရေးမှူး/ဝန်ထမ်း အမည် ဦးစောစောစိန်
 နေ့စွဲ ၂၁-၁-၂၀၁၃ စက်ဝန်းအား အမှတ်ခြစ်ပါ (✓) စက်ဝန်း(၁)
 စက်ဝန်း(၂) စက်ဝန်း(၃) စက်ဝန်း(၄)

ပြည်နယ်/တိုင်း မကွေး မြို့နယ်/ဧရာဝတီ ကျေးရွာအုပ်စု ငှက်ဖြူ ကျေးရွာ ပေါင်ကျွန်း
 က. အခက်အခဲအတားအဆီးများအားဆွေးနွေးခြင်း - ယခုလက်ရှိအခြေအနေတွင်ဤကျေးရွာဖွံ့ဖြိုးတိုးတက်ရေးအတွက် အဓိကအခက်အခဲအတားအဆီးများသည် မည်သည်များဖြစ်ပါသနည်း(အမျိုးသား/သမီး အနည်းဆုံးအခက်အခဲ ၅ ခုစီဖော်ပြပါ)

အမျိုးသား အဖွဲ့မှတင်ပြသောအခက်အခဲအတားအဆီးများ		အမျိုးသမီး အဖွဲ့မှတင်ပြသောအခက်အခဲအတားအဆီးများ	
၁	ပျို့စုဝေးရှည်ဖြူကျွန်း	၁	ပျို့စုဝေးရှည်ဖြူကျွန်း
၂	သွားလာရေးအခက်	၂	လမ်းသွားလာရေးအခက်
၃	ကျွန်းမာကျွန်းအခက်	၃	ညောင်သွားလာရေးအခက်
၄	ကျွန်းစိုင်းပျိုမြို့နယ်	၄	ကျွန်းစိုင်းပျိုမြို့နယ်
၅	ကျွန်းမာကျွန်း၊ သွားလာရေးအခက်	၅	ကျွန်းမာကျွန်း၊ သွားလာရေးအခက်

ခ. မှော်မှန်းခြင်း- ဤကျေးရွာဖွံ့ဖြိုးတိုးတက်ရေးအတွက်နောင်လာမည့် (၅)နှစ်အားရည်ရွယ်၍ဆောင်ရွက်ရန်အတွက် မည်သည့်အရာများသည်အဓိကမှော်မှန်းချက်ဖြစ်သနည်း။

အမျိုးသားအဖွဲ့မှတင်ပြသောမှော်မှန်းချက်များ		အမျိုးသမီးအဖွဲ့မှတင်ပြသောမှော်မှန်းချက်များ	
၁	စုရှည်အခက်ခက်ခက်	၁	ပျို့စုဝေးရှည်ဖြူကျွန်း
၂	လမ်းခက်ခက်ခက်	၂	သွားလာရေးအခက်
၃	စားစားအခက်ခက်	၃	သွားလာရေးအခက်
၄	ကျွန်းစိုင်းသံလျှင်	၄	ကျွန်းစိုင်းပျိုမြို့နယ်
၅	ကျွန်းစိုင်းပျို	၅	ကျွန်းစိုင်းပျို

ဂ. ဤကျေးရွာ၏ လာမည့်(၃)နှစ်အတွက် ဦးစားပေး ဖွံ့ဖြိုးတိုးတက်မှု လုပ်ငန်း အစီအစဉ်များအားဖော်ပြပါ။ (လူထုဗဟိုပြုစီမံကိန်း ရန်ပုံငွေအတွက် အဆိုပြုသော အစီအစဉ်များကိုဦးစားပေး အဆင့်အလိုက်ဖော်ပြပြီး ကျန် လူထုဗဟိုပြု စီမံကိန်း ရန်ပုံငွေအရင်းအမြစ်နှင့် မပတ်သက်သည့်အစီအစဉ်များလည်းဖော်ပြရန်ဖြစ်သည်)

ကျေးရွာအတွက်ဦးစားပေးဖွံ့ဖြိုးတိုးတက်မှု လုပ်ငန်းစဉ်များ	အဆိုပြုသူ (အမျိုးသားများ/ အမျိုးသမီးများ/ အမျိုးသား+အမျိုးသမီး)	လူထုဗဟိုပြုစီမံကိန်းအတွက်အဆိုပြုသည် (ဦးစားပေးအဆင့်အလိုက်ဖော်ပြပါ)	ခန့်မှန်း ကုန်ကျစရိတ်	အကျိုးခံစားခွင့်ရှိသူခန့်မှန်းခြေအရေအတွက်
၁	စုရှည်အခက်	m + 12	၂၀၀၀	၂၀၀၀
၂	ကျွန်းစိုင်းပျို	m + 12	၂၀၀၀	၂၀၀၀

၃	မိုးလင်းစာ:	$m + b$	၁၅၁၅	၂၀၁၅
၄	ရေပေးစေစာ:	$m + b$	၁၅၁၅	၂၀၁၅
၅	ကျေးဇူးပြုခွင့်စာ:	$m + b$	၁၅၁၅	၂၀၁၅
၆	အကျဉ်းချုပ်စာ:	la	၁၅၁၅	၂၀၁၅

ဥက္ကဋ္ဌ၊ ကျေးဇူးစီမံကိန်းအထောက်အကူပြုကော်မတီမှအတည်ပြုသည်။

အမည် လက်မှတ် နေ့စွဲ

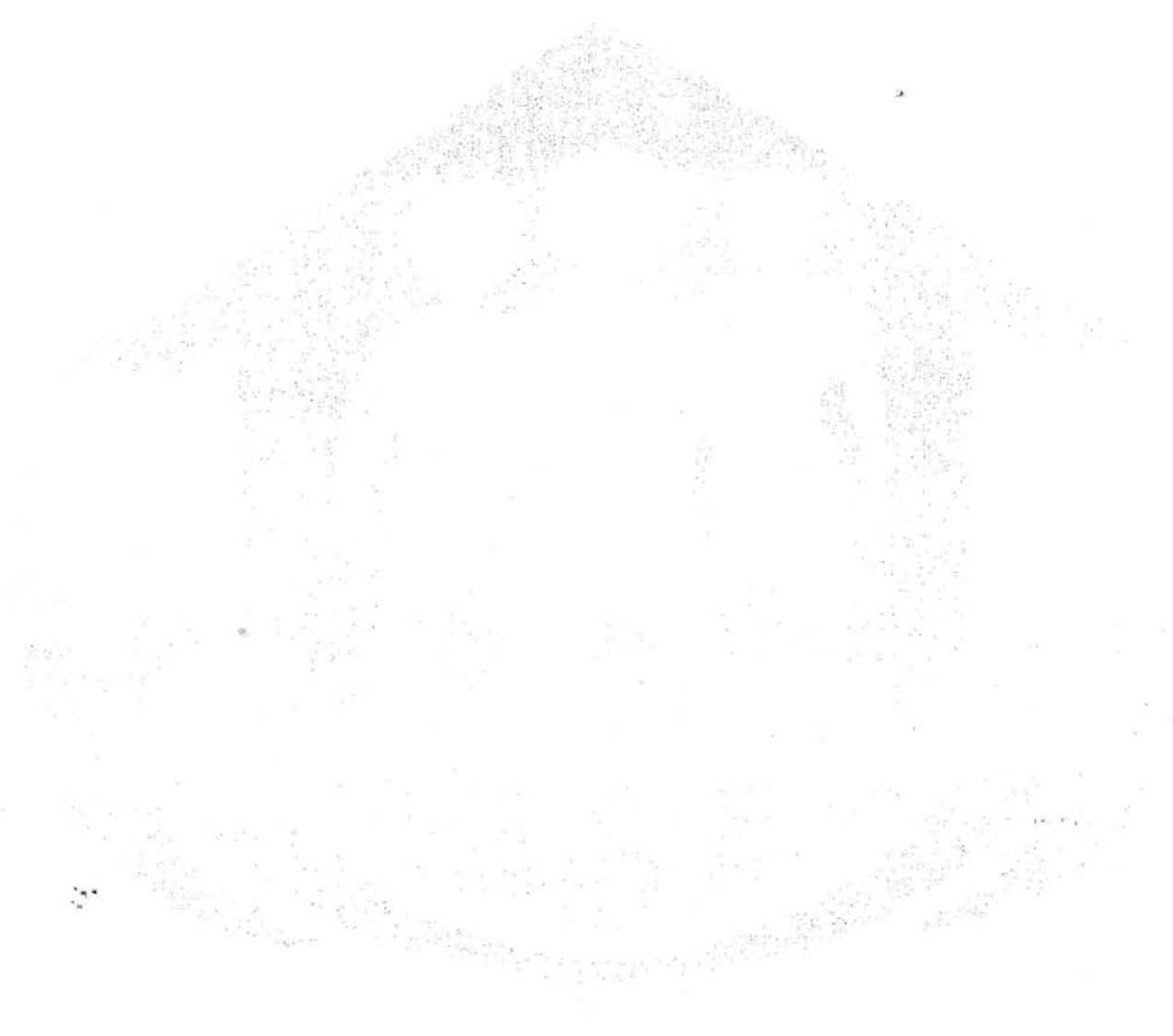



လူထုဗဟိုပြု စီမံကိန်း

ပုံစံ - ၈ - ၃ ကျေးရွာဖွံ့ဖြိုးရေး ဦးစားပေးအစီအစဉ် (Form PC 3)

လမ်းညွှန်ချက်၊ အဆင့်(၃) ကျေးရွာမှော်မှန်းချက်အစည်းအဝေး ပြီးဆုံးသောအခါ ကျေးရွာစီမံကိန်း အထောက်အကူပြု ကော်မတီသည် လူထုစည်းရုံးရေးမှူးအကူအညီဖြင့် ဤပုံစံကိုပြည့်စုံအောင် ဖြည့်သွင်းရမည်။

လူထုစည်းရုံးရေးမှူး/ဝန်ထမ်း အမည် ဒေါ်စောစောစိန်
 နေ့စွဲ ၂.၁၂.၂၀၁၈ စက်ဝန်းအား အမှတ်ခြစ်ပါ (✓) □ စက်ဝန်း(၁)
 □ စက်ဝန်း(၂) □ စက်ဝန်း(၃) □ စက်ဝန်း(၄)

ပြည်နယ်/တိုင်း မကွေး မြို့နယ် အာပူရွာ ကျေးရွာအုပ်စု အာပူရွာ ကျေးရွာအုပ်စု
 က။ အခက်အခဲအတားအဆီးများအားဆွေးနွေးခြင်း - ယခုလက်ရှိအခြေအနေတွင် ဤကျေးရွာဖွံ့ဖြိုးတိုးတက်ရေးအတွက် အဓိက အခက်အခဲအတားအဆီးများသည် မည်သည်များဖြစ်ပါသနည်း။ (အမျိုးသား/သမီး အနည်းဆုံးအခက်အခဲ ၅ ခုစီဖော်ပြပါ)

အမျိုးသား အဖွဲ့မှ တင်ပြသောအခက်အခဲအတားအဆီးများ		အမျိုးသမီး အဖွဲ့မှတင်ပြသောအခက်အခဲအတားအဆီးများ	
၁	မိုးရွာသိပ်သည်းမှုကြောင့် စားနပ်ရိက္ခာရေးရာခက်ခဲခြင်း	၁	အထက်ကျွန်းပိုင်း မလှစွာ မိုးရွာခြင်းကြောင့် စားနပ်ရိက္ခာရေးရာခက်ခဲခြင်း
၂	ညာဒင်္ဂါသွားလာရန် ခက်ခဲခြင်း	၂	ဗဟုသုတဆိုင်ရာ ဝါဒများ
၃	ကျေးရွာအတွင်း ရေအောက်ခြင်း	၃	ကလေးများ ရောဂါပျံ့နှံ့ခြင်း - ညာဒင်္ဂါသွားလာရန် ခက်ခဲခြင်း
၄	ကျေးရွာအတွင်း မြေပြင်ပြောင်းခြင်း	၄	ရွာကျွန်းလမ်းကားလမ်းများ ပျက်စီးခြင်း
၅		၅	ကလေးများ ကျန်းမာရေးအခက်အခဲများ ဖြစ်ပေါ်ခြင်း

ခ။ မှော်မှန်းခြင်း - နောင်လာမည့် (၅) နှစ် အတွင်း ကျေးရွာဖွံ့ဖြိုးရေး မှော်မှန်းလျာထားချက်များအား တင်ပြပါ။

အမျိုးသားအဖွဲ့မှ တင်ပြသောမှော်မှန်းချက်များ		အမျိုးသမီးအဖွဲ့မှ တင်ပြသောမှော်မှန်းချက်များ	
၁	ကျေးရွာအတွင်း ရေအောက်ခြင်း	၁	ရေအောက်ခြင်း ဖြစ်ပေါ်ခြင်း
၂	ကျေးရွာအတွင်း မြေပြင်ပြောင်းခြင်း	၂	ကျေးရွာအတွင်း မြေပြင်ပြောင်းခြင်း
၃	ကျေးရွာအတွင်း ရေအောက်ခြင်း	၃	ညာဒင်္ဂါသွားလာရန် ခက်ခဲခြင်း
၄	ကျေးရွာအတွင်း မြေပြင်ပြောင်းခြင်း	၄	ကျေးရွာအတွင်း မြေပြင်ပြောင်းခြင်း
၅		၅	ကျေးရွာအတွင်း မြေပြင်ပြောင်းခြင်း

ဂ။ လူထုစီမံကိန်း၏ လာမည့် (၃) နှစ်အတွက် အကျုံးဝင်သော ဦးစားပေး ဖွံ့ဖြိုးတိုးတက်မှု လုပ်ငန်း အစီအစဉ်များအားဖော်ပြပါ။

အဆင့်	ကျေးရွာအတွက် ဦးစားပေး ဖွံ့ဖြိုးတိုးတက်မှု လုပ်ငန်းစဉ်များ	အဆိုပြုသူ (အမျိုးသားများ/ အမျိုးသမီးများ/အမျိုးသား+ အမျိုးသမီး)	ခန့်မှန်းကုန်ကျ စရိတ်	အကျိုးခံစားခွင့်ရှိသူ ခန့်မှန်းခြေ အရေအတွက်
၁	အထက်ကျွန်းပိုင်း မြေပြင်ပြောင်းခြင်း	၈ + ၁၃	၈၀၀၀၀၀၀	၂၀၅
၂	ကျေးရွာအတွင်း မြေပြင်ပြောင်းခြင်း	၈ + ၁၃	၅၅၀၀၀၀၀	၂၀၅
၃	ကျေးရွာအတွင်း မြေပြင်ပြောင်းခြင်း	၁၃	၃၀၀၀၀၀၀	၂၀၅
၄	ကျေးရွာအတွင်း မြေပြင်ပြောင်းခြင်း	၈ + ၁၃	၆၅၀၀၀၀၀	၂၀၅
၅	ကျေးရွာအတွင်း မြေပြင်ပြောင်းခြင်း	၁၃	၆၀၀၀၀၀၀	၂၀၅
	ကျေးရွာအတွင်း မြေပြင်ပြောင်းခြင်း	၈ + ၁၃	၂၀၀၀၀၀၀	၂၂



လူထုဗဟိုပြု စီမံကိန်း

ဃ။ လူထုစီမံကိန်း၏ လာမည့် (၃) နှစ်အတွက်အကျိုးမဝင်သော ဦးစားပေး ဖွံ့ဖြိုးတိုးတက်မှု လုပ်ငန်း အစီအစဉ်များအားဖော်ပြပါ။

အဆင့်	ကျေးရွာအတွက် ဦးစားပေး ဖွံ့ဖြိုးတိုးတက်မှု လုပ်ငန်းစဉ်များ	အဆိုပြုသူ (အမျိုးသားများ/ အမျိုးသမီးများ/အမျိုးသား+ အမျိုးသမီး)	အခန်းကဏ္ဍ
၁	ရွာထိုး၊ ပုခင်း၊ အကျွတ်၊ အစား	မ	
၂	ဒါနု၊ ဒုဂ်၊ ဝါး	က	
၃	ခိုလှုံ့ရေး၊ ဖွေးဖြူရေး	က + မ	
၄	နွေးအေးရေး၊ ဖွေးဖြူရေး	က + မ	
၅	စက်မှု၊ ပစ္စည်း	မ	

ဥက္ကဋ္ဌ ၊ ကျေးရွာစီမံကိန်းအထောက်အကူပြုကော်မတီမှ အတည်ပြုသည်။

အမည် ခေါ်သာဝင်း လက်မှတ် သာဝင်း နေ့စွဲ ၇.၁၂.၂၀၁၆

လူထုဗဟိုပြုစီမံကိန်းစီမံကိန်းလက်စွဲ

အပိုင်း-၃ ၂၉.၉.၂၀၁၅

ပုံစံ ၈-၄ ကျေးရွာအုပ်စုစီမံကိန်းလုပ်ငန်းခွဲရွေးချယ်ခြင်းပုံစံ

လမ်းညွှန်ချက်။ ။ ကျေးရွာအုပ်စုစီမံချက်ရေးဆွဲမည့်အစည်းအဝေးတွင် ဤပုံစံအားလူထုစည်းရုံးရေးမှူး / လက်ထောက်နည်းပညာမှူးတို့၏ အကူအညီဖြင့်ပြည့်စုံစွာ မြည့်သွင်းရမည်။ ဤပုံစံအားပြည့်စုံစွာဖြည့်သွင်းပြီးပါကကျေးရွာအုပ်စုမှူးတို့တက်ရောက်ဆောင်ရွက်ရန်အဖြစ်တွဲထားရမည်။ CF မှ အချက်အလက်များကို MIS သို့ထည့်သွင်းရမည်။
 ကျေးရွာစည်းရုံးရေးမှူး/ဝန်ထမ်းအမည် ဦး မင်းအောင်၊ ၂၄ နေရာအမှတ် ၂၄
 နေ့စွဲ ၂၀၁၅.၀၉.၂၀
 ပြည်နယ်/တိုင်း မကွေး ပြနယ် စေတုတ္ထရာဇာ
 စက်ဝန်းအားအမှတ်ဖြစ်ပေးပါ (✓) စက်ဝန်း(၁)၊ စက်ဝန်း(၂)၊ စက်ဝန်း(၃)၊ စက်ဝန်း(၄)
 ကျေးရွာအုပ်စု နန်ကြာကျေးရွာအုပ်စု

ကျေးရွာအမည်	ဆောင်ရွက်မည့် လုပ်ငန်းများ	အတိုင်းအတာ	ခန့်မှန်း တိုက်ရိုက်အကျိုး ခံစားခွင့်ရှိသူများ	အဆိုပြုထင်ပြုသူ	ခန့်မှန်းကုန်ကျစရိတ်			စုစုပေါင်း
					စီမံကိန်းမှ ထည့်ဝင်မှု	ကျေးရွာမှ ထည့်ဝင်မှု	အခြားထည့်ဝင်မှု (ဖော်ပြပါ) ထည့်ဝင်ငွေ အမည်/အဖွဲ့	
နန်ကြာ	ရွာနားအဝန်းလျှော့ချရေး၊ အထောက်အကူပြုရေး၊ အထောက်အကူပြုရေး	၅၅၀ x ၈၀ x ၁၀ - ၆	၂၅၀ - ၆	ကျား ၂ ဦး၊ မိန်းမ ၂ ဦး၊ ကျား+မ ၄ ဦး	၅၆၀၀၀၀၀	-	-	၅၆၀၀၀၀၀
ပေါင်ရွာ	ရွာနားအဝန်းလျှော့ချရေး၊ အထောက်အကူပြုရေး၊ အထောက်အကူပြုရေး	၃၀၀ x ၁၀၀ x ၁၀	၂၀၅ - ၆	ကျား ၂ ဦး၊ မိန်းမ ၂ ဦး၊ ကျား+မ ၄ ဦး	၆၀၀၀၀၀၀	-	-	၆၀၀၀၀၀၀
ရွာပေါင်ရွာ	ရွာနားအဝန်းလျှော့ချရေး၊ အထောက်အကူပြုရေး၊ အထောက်အကူပြုရေး	၂၀၀ x ၈၀ x ၁၀	၁၄၃ - ၆	ကျား ၂ ဦး၊ မိန်းမ ၂ ဦး၊ ကျား+မ ၄ ဦး	၅၀၀၀၀၀၀	-	-	၅၀၀၀၀၀၀
ရွာပေါင်ရွာ	ရွာနားအဝန်းလျှော့ချရေး၊ အထောက်အကူပြုရေး၊ အထောက်အကူပြုရေး	၅၀၀ x ၈၀ x ၁၀	၁၈၀ - ၆	ကျား ၂ ဦး၊ မိန်းမ ၂ ဦး၊ ကျား+မ ၄ ဦး	၃၀၀၀၀၀၀	-	-	၃၀၀၀၀၀၀

ပုံစံ PC-၄ ကျေးရွာအုပ်စုစီမံကိန်းလုပ်ငန်းခွဲရွေးချယ်ခြင်းပုံစံ

လမ်းညွှန်ချက်။ ကျေးရွာအုပ်စုစီမံချက်ရေးဆွဲသည့်အစည်းအဝေးတွင် ဤပုံစံအားလူထုစည်းရုံးရေးမှူး / လက်ထောက်နည်းပညာမှူးတို့၏ အတည်ပြုပြင်ဆင်မှုများရှိပါက ကျေးရွာအုပ်စုမှူးတို့ထံမှ အတည်ပြုသည့်အစည်းအဝေးတွင် နောက်ဆက်တွဲအဖြစ်တွဲထားရမည်။ CF မှ အချက်အလက်များကို MIS သို့ ထည့်သွင်းရမည်။

ကျေးရွာစည်းရုံးရေးမှူး/ဝန်ထမ်းအမည် မြို့နယ်အုပ်စုအမည် (✓) ဝက်ဝန်း(၁) ဝက်ဝန်း(၂) ဝက်ဝန်း(၃) ဝက်ဝန်း(၄)

နေ့စွဲ

ပြည်နယ်/တိုင်း မြို့နယ် အလှူအကူ ပုံစံ

ကျေးရွာအမည်	ဆောင်ရွက်မည့် လုပ်ငန်းများ	အတိုင်းအတာ	ခန့်မှန်း တိုက်ရိုက်အကျိုး ခံစားခွင့်ရှိသူများ	အဆိုပြုတင်ပြသူ	ခန့်မှန်းကုန်ကျစရိတ်			စုစုပေါင်း
					စီမံကိန်းမှ ထည့်ဝင်မှု	ကျေးရွာမှ ထည့်ဝင်မှု	အခြားထည့်ဝင်မှု (ဖော်ပြပါ) ထည့်ဝင်ငွေ အမည်/အဖွဲ့	
နီပေါ	စက်ဝိုင်း	၄၅' x ၂၄' x ၁၂'	၂၇၀ ဦး	အမျိုးသား အမျိုးသမီး အမျိုးသားနှင့် အမျိုးသမီး	၆၅ သိန်း			
ပေါင်ဆိုင်	အစားအသွယ်	၆၀' x ၁၅' x ၁၂'	၂၂၀ ဦး	အမျိုးသား အမျိုးသမီး အမျိုးသားနှင့် အမျိုးသမီး	၅၇ သိန်း	၂၈ သိန်း		
ပေါင်ဆိုင်	စက်ဝိုင်း	၃၀' x ၂၄' x ၁၂'	၁၄၃ ဦး	အမျိုးသား အမျိုးသမီး အမျိုးသားနှင့် အမျိုးသမီး	၆၂ သိန်း	၆၂ သိန်း		
ပေါင်ဆိုင်	စက်ဝိုင်း	၃၄' x ၁၅' x ၁၂'	၁၈၀ ဦး	အမျိုးသား အမျိုးသမီး အမျိုးသားနှင့် အမျိုးသမီး	၃၅ သိန်း			

အမျိုးသား
 အမျိုးသမီး
 အမျိုးသားနှင့်
 အမျိုးသမီး

ဒေါ်မိမိအိမ်

အလယ်တန်း

အလယ်တန်း

၁၃-၁၁-၂၀၂၁

ရက်စွဲ

မိမိအိမ်

ရက်စွဲ



ကို... ကျေးဇူးလူလူ ဖြစ်... ရေး ဆွဲသတ်မှတ်... ကြားသည်... တစ်ဖက်တွင်လည်း...
ကျေးဇူးသမိုင်း... ကြောင်း... အား... မှတ်တမ်း... တစ်ခု... ကြားပါသည်... (ဦးသိဟင်္ဂေတ်)
... ဟို... နောက်... ကျား... မ... နှစ်... ခွဲ... ပတ်... ကျား... မ... ပျော်... သုံး... သပ်... ဖြစ်...
... နေ့... ကို... ရေး... ဆွဲ... သည်... ဖြစ်... ကျား... အ... များ... သ... ဟို... ဖြစ်...
... တစ်... က... အ... ပုပ်... ချိန်... နေ့... ကို... လည်း... ဒေါ်... တက်... တက်... နေ့... မှ... ဦး... ဆောင်...
... ဆွေး... နှေး... သည်...

ရွာ... နှစ်... ပတ်... ကို... ဦး... သိ... ဟင်္ဂေတ်... မှ... မေး... ဖြစ်... ဆွေး... နှေး... သည်...
... ဦး... ဆောင်... ဖြစ်... မှ... လည်း... အ... မှ... စ... ချိန်... အ... ကပ်... ဖြစ်... ပုံ... ကို... ရွာ... ကို...
... ရှင်... က... မ... မ... ဖြစ်... မှတ်... တမ်း... တစ်... သည်...

... ဟို... နောက်... ကျေးဇူး... အ... စက်... အ... မ... များ... များ... များ...
... ပုပ်... ချိန်... ကို... ကျား... မ... ပျော်... နှစ်... ဆွေး... နှေး... ဖြစ်... ကို... C.F., T.F.
... များ... မှ... ဦး... ဆောင်... နှစ်... ရွာ... လူ... မှ... ရေး... ဆွဲ... ကြား... သည်...

... ဟို... နောက်... အ... နှစ်... ပုပ်... ချိန်... ပုပ်... အ... နည်း... ငယ်... အ... ယော... အ... ကပ်...
... ရှိ... ယော... ကော်... မ... အ... ကြောင်း... မှတ်... လမ်း... ကော်... မ... ဝင်... များ... အ...
... အ... များ... အ... နှစ်... ဖြစ်... ရွေး... ချယ်... ချယ်... ကြား... ရွာ... လူ... အ... ကပ်... မှ... သ... ယော... ကို...
... ကြောင်း... ဖြစ်...

ကျေးဇူးစီမံကိန်း... ပုပ်... ချိန်... ရွေး... ချယ်... ကပ်... Pair Wise Ranking
... ဖြစ်... မ... ယော... ကပ်... ကြား... သည်...

... ဟို... နောက်... မှတ်... စည်း... ပုပ်... အ... နည်း... ငယ်... အ... ယော... အ... ကပ်... ရှိ... ယော...
... ကော်... မ... အ... ကြောင်း... မှတ်... လမ်း... ကော်... မ... ဝင်... များ... အ... အ... များ... အ... နှစ်... ဖြစ်...
... ရွေး... ချယ်... ချယ်... ကြား... ရွာ... လူ... အ... ကပ်... မှ... သ... ယော... ကို... ပါ... ကြောင်း... အ... နှစ်...
... ဖြစ်... ကြား... သည်...

... ဟို... နောက်... ဒု... ယော... နှစ်... စီမံကိန်း... ဖိတ်... ဆက်... ဖြစ်... အ... စည်း... အ... ဝေ...
... ဆောင်... ဖြစ်... ရွာ... ပါ... ဆုံး... ကြောင်း... ကြား... သည်... အ... စည်း... အ... ဝေ... မှတ်... သိ...
... ချယ်... သည်...

အစည်းအဝေးဆုံးဖြတ်ချက်များ

- ၁။ ဗွတ်ပါနွစ်စီမံကိန်းအား ဆက်လက်လုပ်ဆောင်ပါမည်။
- ၂။ စေတနာ့ဝန်ထမ်းများ - ဦးသိန်းထွန်းဦး ၊ ဒေါ်အေးအေးအောင်
- ၃။ ကျေးရွာစီမံကိန်းဥက္ကဋ္ဌ - ဦးကျော်ကာ ၊ ဒေါ်သန်းထွန်း
- ဝယ်ယူရေးဆပ်ကော်မတီ - ဦးထွန်းနိုင် ၊ ဦးဝင်းမြင့်သန်း ၊ ဒေါ်ဝင်းဝင်းအေး
- ဝါထွက်ရေးစာရေး - ဦးဉာဏ်ဝင်း
- စောင့်ကြည့် - ဦးပုလဲစိန် ၊ ဒေါ်စုစုစိန်ထွန်း ၊ ဒေါ်လွင်စိန်
- လည်ပတ်ကိန်းဘိမ်းရေး - ဦးကျော်ရဲအောင် ၊ ဒေါ်ရွှေကြည် ၊ ဒေါ်ခင်ထွန်း
- ဝေဖန်အကြံပြု - ဦးအောင်သန်း ၊ ဒေါ်သိန်းလှ

၉။ စီမံကိန်းလုပ်ငန်းခွဲများ -

၀။ နယ်စပ်ဒေသ

၁။ ချေးငွေဆင်းသက်လမ်းကြွယ်ဝလမ်း

၂။ မင်္ဂလာဒုံ

၃။ ရေ

၄။ ကျေးဇူးပြုဆောင်ရွက်

၅။ ~~ကျေးဇူးပြုဆောင်ရွက်~~ အကျိုးရှိစေရန်

၆။ နယ်စပ်ဒေသနှင့် အကျိုးရှိစေရန်

နောက်လအတွက်အစည်းအဝေးပြုလုပ်မည်

(နေ့ရက်/အချိန်/နေရာ)။

အစည်းအဝေးမှတ်တမ်းတင်သူ

လက်မှတ် 

အမည် ဒေါ် ဇွယ်ဇွယ်

ရာထူး CF

လူထုဗဟိုပြုပိမံလိန်း၊ ဆရာတို့ပြုနယ်
အစည်းအဝေးမှတ်တမ်း

အစည်းအဝေး၏ ရည်ရွယ်ချက်	စိမံကိန်း၊ ဒီမိုကရေစီ၊ နှစ်ရက်၊ လူပုဂ္ဂိုလ်များ၊ ချမ်းသာခြင်း	
ကျေးဇူးအမည်/ ကျေးဇူးအုပ်စုအမည်	ပေါင်းစည်း နဂါး	
နေ့စွဲ။ ၇-၁၂-၂၀၁၆	နေရာ။	ဗဟိုအစည်း
တက်ရောက်သူဦးရေကျား (၁၅) ဦး မ (၂၂) ဦး ပေါင်း (၃၇) ဦး	အချိန်။ ည ၇:၀၀ နာရီ	

အစည်းအဝေးအစီအစဉ်များ

- (၁) စိမံကိန်း၊ ဝန်ထမ်းများ၊ ဒီမိုကရေစီ၊ နှစ်ရက်၊ လူပုဂ္ဂိုလ်များ၊ ချမ်းသာခြင်း၊ ချမ်းသာခြင်း
- (၂) စိမံကိန်း၊ ဒီမိုကရေစီ
- (၃) ဒီမိုကရေစီ၊ ချမ်းသာခြင်း၊ ချမ်းသာခြင်း၊ ချမ်းသာခြင်း
- (၄) ဒီမိုကရေစီ၊ ချမ်းသာခြင်း
- (၅) လူပုဂ္ဂိုလ်များ၊ ချမ်းသာခြင်း
- (၆) ချမ်းသာခြင်း

ဆွေးနွေးချက်များ

..... ပေါင်းစည်းကျေးဇူးပြုပေးခြင်း၊ စိမံကိန်း၊ ဒီမိုကရေစီ၊ နှစ်ရက်၊ လူပုဂ္ဂိုလ်များ၊ ချမ်းသာခြင်း၊ ချမ်းသာခြင်း

..... ပေါင်းစည်းကျေးဇူးပြုပေးခြင်း၊ ဗဟိုအစည်း၊ နဂါး၊ ချမ်းသာခြင်း

..... ချမ်းသာခြင်း၊ စိမံကိန်း၊ ဝန်ထမ်းများ၊ ဒီမိုကရေစီ၊ နှစ်ရက်၊ လူပုဂ္ဂိုလ်များ၊ ချမ်းသာခြင်း

..... ချမ်းသာခြင်း၊ ချမ်းသာခြင်း၊ ချမ်းသာခြင်း၊ ချမ်းသာခြင်း၊ ချမ်းသာခြင်း

..... ချမ်းသာခြင်း၊ ချမ်းသာခြင်း၊ ချမ်းသာခြင်း၊ ချမ်းသာခြင်း၊ ချမ်းသာခြင်း

ည်အဝေးဆုံးဖြတ်ချက်များ

၆၅ ဦးကျော်ရောက် မဟာမိတ်များအပေါ်

၆၆ ခေါ်ချစ်ချစ် နှစ်ဝက်

၆၇ ခေါ်ချစ်ချစ် နှစ်ဝက်

၆၈ ဦးကျော်ရောက် နေထိုင်ချစ်ချစ်များ

၆၉ ခေါ်ချစ်ချစ်

၇၀ ဦးကျော်ရောက် ဘဏ္ဍာရေးရေး

၇၁ ဦးကျော်ရောက် အကျိုးရှိတတ်

၇၂ ခေါ်ချစ်ချစ်

၇၃

၇၄



နောက်ဆက်တွဲ (၄) ခြားနားသောအပိုင်းများအတွက် ဦးစားပေးဖွံ့ဖြိုးရေးလုပ်ငန်းစဉ်များ အနှစ်ချုပ်

မူရင်းသည်အား VPSC တွင်ထားရှိရပါမည်။ အခြားဌာနများနှင့် ညှိနှိုင်းရန်အတွက် မိတ္တူအား TPIC သို့ပို့ရပါမည်။ MIS data အနေဖြင့်သွင်းရန်မလိုအပ်ပါ။

	အဆင့်	လုပ်ငန်း	မည်သူ ဦးစားပေးလဲ	လ / နှစ်	ကျေးဇူးမှ တာဝန်ခံသူ သို့ အုပ်စု	ပြင်ပမှ မည်သူ ထောက်ပံ့ မလဲ
အခြေခံအဆောက်အအုံ	၁	စုစုပေါင်း	<input type="checkbox"/> မ <input type="checkbox"/> ကျား	၂၀၁၆	ကျေးဇူးဌာန	မူရင်းမူရင်း မိမိကိုင်
	၂	အခြေခံအဆောက်အအုံ	<input type="checkbox"/> မ <input type="checkbox"/> ကျား	၂၀၁၇	"	"
	၃		<input type="checkbox"/> မ <input type="checkbox"/> ကျား			
	၄		<input type="checkbox"/> မ <input type="checkbox"/> ကျား			
	၅		<input type="checkbox"/> မ <input type="checkbox"/> ကျား			
အသက်မွေးဝမ်းကျောင်း/ စိုက်ပျိုးရေး	၁		<input type="checkbox"/> မ <input type="checkbox"/> ကျား			
	၂		<input type="checkbox"/> မ <input type="checkbox"/> ကျား			
	၃		<input type="checkbox"/> မ <input type="checkbox"/> ကျား			
	၄		<input type="checkbox"/> မ <input type="checkbox"/> ကျား			
	၅		<input type="checkbox"/> မ <input type="checkbox"/> ကျား			
ကျန်းမာရေး နှင့် အာဟာရ		ရေပေးစေရန်	<input type="checkbox"/> မ <input type="checkbox"/> ကျား	၂၀၁၆	ကျေးဇူးဌာန	မူရင်းမူရင်း မိမိကိုင်
	၂		<input type="checkbox"/> မ <input type="checkbox"/> ကျား			
	၃		<input type="checkbox"/> မ <input type="checkbox"/> ကျား			
	၄		<input type="checkbox"/> မ <input type="checkbox"/> ကျား			
	၅		<input type="checkbox"/> မ <input type="checkbox"/> ကျား			
ပညာရေး	၁	အခြေခံပညာ	<input type="checkbox"/> မ <input type="checkbox"/> ကျား	၂၀၁၆	ကျေးဇူးဌာန	မူရင်းမူရင်း မိမိကိုင်
	၂	အခြေခံပညာ	<input type="checkbox"/> မ <input type="checkbox"/> ကျား	၂၀၁၆	"	"
	၃		<input type="checkbox"/> မ <input type="checkbox"/> ကျား			
	၄		<input type="checkbox"/> မ <input type="checkbox"/> ကျား			
	၅		<input type="checkbox"/> မ <input type="checkbox"/> ကျား			

အခြား:	၀		<input type="checkbox"/> မ <input type="checkbox"/> ကျား			
	၂	ကလေးနှစ်:	<input type="checkbox"/> မ <input type="checkbox"/> ကျား	၂၀၁၈	ကျေးဇူးတင်	ကျေးဇူးတင် ခံယူပါ:
	၃		<input type="checkbox"/> မ <input type="checkbox"/> ကျား			
	၄		<input type="checkbox"/> မ <input type="checkbox"/> ကျား			
	၅		<input type="checkbox"/> မ <input type="checkbox"/> ကျား			



နောက်ဆက်တွဲ(၄) ခြားနားထားသော အပိုင်းများအတွက် ဦးစားပေးလုပ်ငန်းစဉ်များ အနှစ်ချုပ်

မူရင်းသည်အား VPSC တွင်ထားရှိရမည်။ အခြားဌာနများနှင့်ညှိနှိုင်းရန်အတွက် မိတ္တူအား TPIC သို့ ပို့ရပါမည် အနေဖြင့် ဖြည့်သွင်းရန် မလိုအပ်ပါ။

	အဆင့်	လုပ်ငန်း	မည်သူဦးစားပေးလဲ	လ/နှစ်	ကျေးရွာမှတာဝန်ခံ သူသို့ အုပ်စု	ပြင်ပမှ မည်သူ ထောက်ပံ့မလဲ
အခြေခံအဆောက်အအုံ	၁	အသက်ကျော်စင်၊ မြေအခြေ	<input type="checkbox"/> မ ✓ <input type="checkbox"/> ကျား ✓	၂၀၁၇	ကျေးရွာလူထု	
	၂	ကျောက်၊ အောက်၊ အိုင်	<input type="checkbox"/> မ ✓ <input type="checkbox"/> ကျား ✓		ကျေးရွာလူထု	
	၃	နီပိတိယွန်း (ရေဖျော်စေ)	<input type="checkbox"/> မ ✓ <input type="checkbox"/> ကျား		ကျေးရွာလူထု	
	၄	နီပိတိယွန်း	<input type="checkbox"/> မ ✓ <input type="checkbox"/> ကျား ✓			
အသက်မွေးဝမ်းကြောင်း/ စိုက်ပျိုးရေး	၁	ကျွန်းကျစ်ချစ်အောင်	<input type="checkbox"/> မ ✓ <input type="checkbox"/> ကျား			
	၂	အပျိုး၊ ပုစွန်၊ အပျိုး၊ အပျိုး၊ အပျိုး	<input type="checkbox"/> မ ✓ <input type="checkbox"/> ကျား			
	၃	နီပိတိယွန်း၊ အပျိုး၊ အပျိုး၊ အပျိုး	<input type="checkbox"/> မ ✓ <input type="checkbox"/> ကျား ✓			
	၄	အပျိုး၊ အပျိုး၊ အပျိုး၊ အပျိုး	<input type="checkbox"/> မ ✓ <input type="checkbox"/> ကျား ✓			
ကျန်းမာရေးနှင့် အဟာရ	၁	ကျောက်၊ အေး၊ အေး၊ အေး	<input type="checkbox"/> မ ✓ <input type="checkbox"/> ကျား ✓			
	၂		<input type="checkbox"/> မ <input type="checkbox"/> ကျား			
	၃		<input type="checkbox"/> မ <input type="checkbox"/> ကျား			
	၄		<input type="checkbox"/> မ <input type="checkbox"/> ကျား			
ပညာရေး	၁		<input type="checkbox"/> မ <input type="checkbox"/> ကျား			
	၂		<input type="checkbox"/> မ <input type="checkbox"/> ကျား			
	၃		<input type="checkbox"/> မ <input type="checkbox"/> ကျား			
	၄		<input type="checkbox"/> မ <input type="checkbox"/> ကျား			
အခြား	၁	ကျောက်၊ အေး၊ အေး	<input type="checkbox"/> မ <input type="checkbox"/> ကျား ✓			
	၂		<input type="checkbox"/> မ <input type="checkbox"/> ကျား			
	၃		<input type="checkbox"/> မ <input type="checkbox"/> ကျား			