



ပြည်ထောင်စုမြန်မာနိုင်ငံတော်အစိုးရ
စိုက်ပျိုးရေး၊ မွေးမြူရေးနှင့် ဆည်မြောင်းဝန်ကြီးဌာ
ကျေးလက်ဒေသဖွံ့ဖြိုးတိုးတက်ရေးဦးစီးဌာန

National Community Driven Development Project
လူထုဗဟိုပြုစီမံကိန်း၊ လှိုင်းဘွဲ့မြို့နယ်

ကျေးရွာဖွံ့ဖြိုးရေးအစီအစဉ်



တခွက်ဖိုးကျေးရွာအုပ်စု
ပန်းတောမီးကျေးရွာ

လှိုင်းဘွဲ့မြို့နယ်၊ ကရင်ပြည်နယ်
၂၀၁၉ ခုနှစ်

မာတိကာ

<u>စဉ်</u>	<u>အကြောင်းအရာ</u>	<u>စာမျက်နှာ</u>
၁။	လှိုင်းဘွဲ့မြို့နယ်အခြေပြမြေပုံ	၁
၂။	ကျေးရွာမြေပုံ (တည်နေရာ)	၂
၃။	အုပ်စုတွင်ပါဝင်သော ကျေးရွာများစာရင်း	၃
၄။	ကျေးရွာအခြေခံအချက်အလက်များ (ကျေးရွာသမိုင်းကြောင်း)	၄
၅။	လူထုပူးပေါင်းပါဝင်သော လူမှုဆန်းစစ်ခြင်းနှင့် အကဲဖြတ်ခြင်း လုပ်ငန်းစဉ် (PSA/PRA) အကျဉ်းချုပ်ဇယား	၅
၆။	ကျေးရွာဖွံ့ဖြိုးရေးအစီအစဉ်အတွက်အသုံးပြုခဲ့သော PRA tools တစ်ခုချင်းစီအတွက် သုံးသတ်ချက်များ	
	၁။ ကျေးရွာလူမှုရေးနှင့်အရင်းအမြစ်ပြမြေပုံ (Social Map)	၆-၇
	၂။ ရာသီခွင်ပြပြကွဲဒီဇိုင်း (Seasonal Cleander)	၈-၉
	၃။ ဥစ္စာနေကြွယ်ဝမှုပြဇယား (Wealth Ranking)	၁၀-၁၁
	၄။ ကျား၊မ ပင့်ကူအိမ်သုံးသပ်ခြင်း (Cob Web)	၁၂-၁၅
	၅။ အရင်းအမြစ်အသုံးချမှုပုံစံပြဇယား (Asset Mapping)	၁၆-၁၈
	၆။ အဖွဲ့အစည်းချိတ်ဆက်မှုပြဇယား (Veen Diagram).....	၁၉-၂၁
၇။	ကော်မတီဝင်များရွေးချယ်ခြင်းနှင့် ကျေးရွာဖွံ့ဖြိုးရေးအစီအစဉ် ဆောင်ရွက်မှုမှတ်တမ်း	၂၂-၂၃
၈။	ကျေးရွာအချက်အလက်များ (PC 1)	၂၄-၂၆
၉။	စီမံကိန်းစက်ဝန်းအချိန်ဇယား (PC 2)	၂၇
၁၀။	ကျေးရွာဖွံ့ဖြိုးရေးဦးစားပေးအစီအစဉ် (PC 3)	၂၈-၃၁
၁၁။	အစည်းဝေးမှတ်တမ်းများ	၃၂-၃၃
၁၂။	ကဏ္ဍအလိုက်ဦးစားပေးဖွံ့ဖြိုးရေးလုပ်ငန်းစဉ်များ	၃၄-၃၅

၁။ လိုင်းဘွဲ့မြို့နယ်အခြေပြမြေပုံ

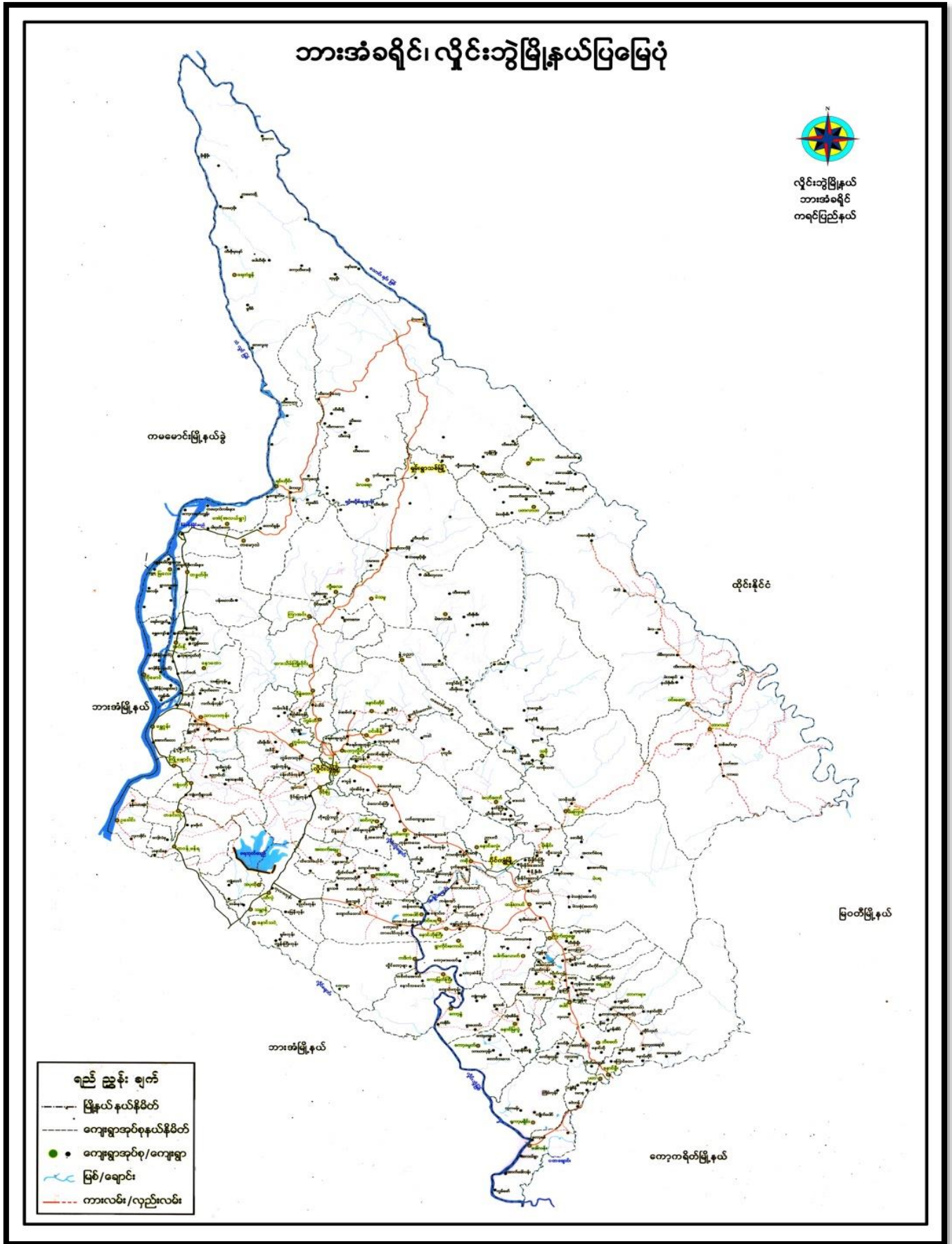

၂။ ကျေးရွာမြေပုံ (တည်နေရာ)

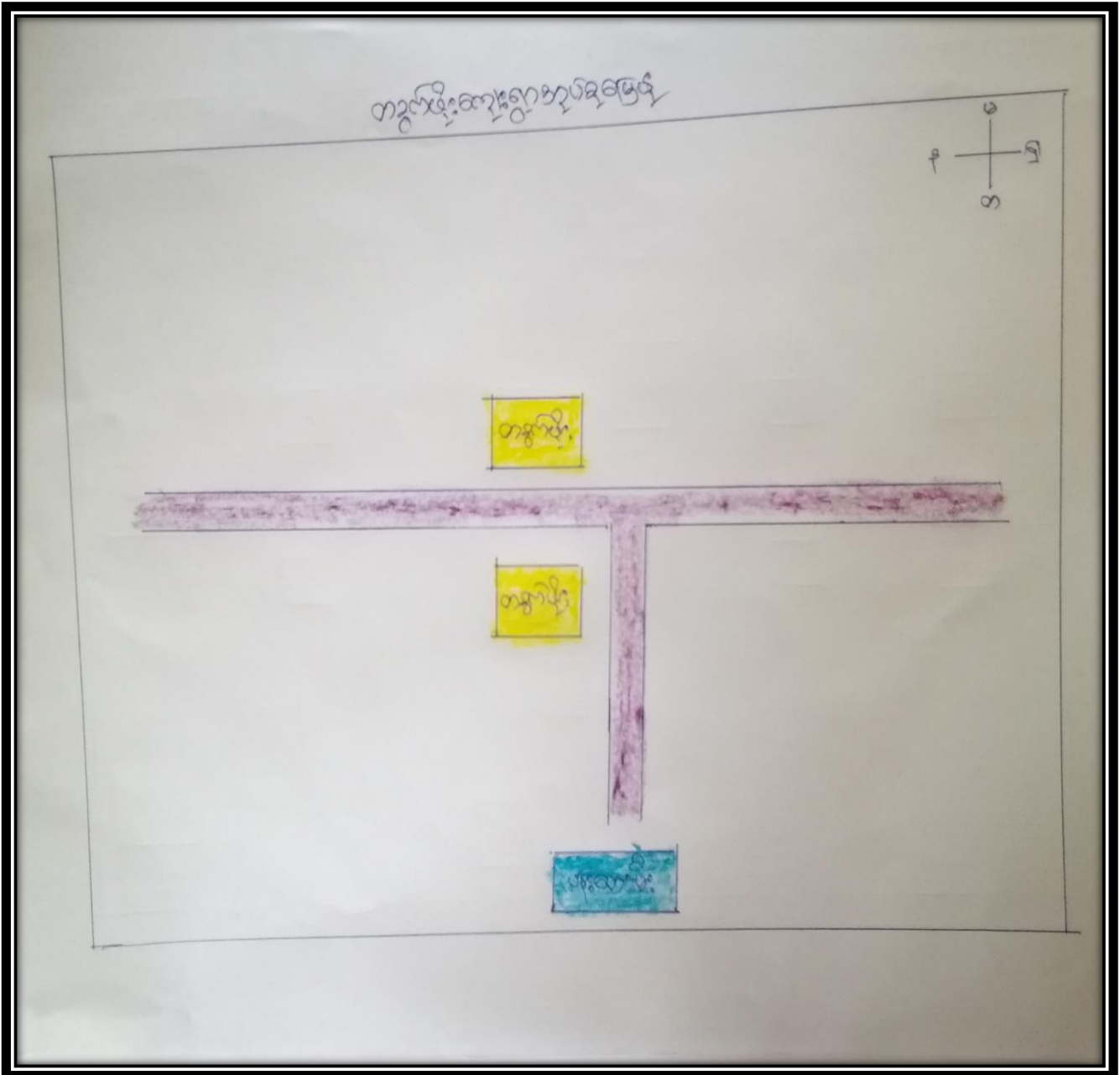

၃။ အုပ်စုတွင်ပါဝင်သော ကျေးရွာများစာရင်း

- ၁။ တက္ကသိုလ်
- ၂။ ပန်းတောမီး

၅။ လူထုပူးပေါင်းပါဝင်သော လူမှုဆန်းစစ်ခြင်းနှင့် အကဲဖြတ်ခြင်းလုပ်ငန်းစဉ် အကျဉ်းချုပ်ဇယား

စဉ်	အသုံးပြုခံရသော PRA tools များ	ပိုမိုကော်မိတ်ချွေးရွာ	အသုံးပြုအား		အသုံးပြုခံရမှုနှင့်ချွေးရွာများ
			ရက်	ပ	
1	လူမှုဂရုစာအုပ်အဖြစ် ဖြေခုံ (Social Map)	၅၀ ပါးပါး၊ လက်မတိုင်များ၊ လူမှုဂရုစာအုပ်အားလုံး	၂၀	၇၀	အထူးအသုံးပြုခံရသည့် ဝါးပင်များ၊ ပုခင်းတောများ၊ ရေအိုင်များ၊ စားနပ်ရိက္ခာရုံ၊ စားနပ်ရိက္ခာရုံများ။
2	ရာသီခွင်ပြဇယား (Seasonal Calendar)	လက်မတိုင်များ၊ အမျိုးသား၊ အမျိုးသမီး၊ ဝေဒနာရှိသူများပါရှိသည်။	၂၀	၇၀	ပျက်စီးနေသည့် အိမ်များ၊ အိမ်ထောင်ရေး၊ အိမ်ထောင်ရေး၊ အိမ်ထောင်ရေး၊ အိမ်ထောင်ရေး။
3	ခန္ဓာအမြင်ဝေဖန်ခြင်း (Wealth Ranking)	ဒါးပင်အလယ်အလတ်၊ ခွက်ပေါင်း စသောအရာများ။	၂၀	၇၀	လူမှုဂရုစာအုပ်အား အသုံးပြုခံရသည့် အိမ်များ၊ အိမ်ထောင်ရေး၊ အိမ်ထောင်ရေး၊ အိမ်ထောင်ရေး။
4	ကွမ်းမ ပင့်ကူဖွဲ့စည်းပုံ (Job Web)	လူမှုဂရုစာအုပ်အား အသုံးပြုခံရသည့် အိမ်များ။	၂၀	၆၇	အမျိုးသားနှင့် အမျိုးသမီးများအား အသုံးပြုခံရသည့် အိမ်များ၊ အိမ်ထောင်ရေး၊ အိမ်ထောင်ရေး၊ အိမ်ထောင်ရေး။
5	အကျိုးအမြတ်အစားအမြင် မြေပုံ (Asset Mapping)	လူမှုဂရုစာအုပ်အားလုံး	၂၀	၇၀	လူမှုဂရုစာအုပ်အား အသုံးပြုခံရသည့် အိမ်များ၊ အိမ်ထောင်ရေး၊ အိမ်ထောင်ရေး၊ အိမ်ထောင်ရေး။
6	အဖွဲ့အစည်း ချိတ်ဆက် ပြဇယား (Venn-Diagram)	လူမှုဂရုစာအုပ်အား အသုံးပြုခံရသည့် အိမ်များ၊ လူမှုဂရုစာအုပ်အား အသုံးပြုခံရသည့် အိမ်များ။	၂၀	၇၀	လူမှုဂရုစာအုပ်အား အသုံးပြုခံရသည့် အိမ်များ၊ အိမ်ထောင်ရေး၊ အိမ်ထောင်ရေး၊ အိမ်ထောင်ရေး။
7	လူမှုဂရုစာအုပ်အား အသုံးပြုခံရသည့် အိမ်များ (PC-1)	အမျိုးသား၊ အမျိုးသမီးနှင့် လူမှုဂရုစာအုပ်အားလုံး	၂၀	၇၀	အိမ်ထောင်ရေး၊ အိမ်ထောင်ရေး၊ အိမ်ထောင်ရေး၊ အိမ်ထောင်ရေး။
8	အသုံးပြုခံရသည့် အိမ်များ၊ လူမှုဂရုစာအုပ်အား အသုံးပြုခံရသည့် အိမ်များ၊ လူမှုဂရုစာအုပ်အား အသုံးပြုခံရသည့် အိမ်များ။	အမျိုးသား၊ အမျိုးသမီးနှင့် လူမှုဂရုစာအုပ်အားလုံး	၂၀၀	၇၅	လူမှုဂရုစာအုပ်အား အသုံးပြုခံရသည့် အိမ်များ၊ အိမ်ထောင်ရေး၊ အိမ်ထောင်ရေး၊ အိမ်ထောင်ရေး။

၆။ ကျေးရွာဖွံ့ဖြိုးရေးအစီအစဉ်အတွက်အသုံးပြုခဲ့သော PRA tools တစ်ခုရင်းစီအတွက် သုံးသတ်ချက်များ

၁။ ကျေးရွာလူမှုရေးနှင့်အရင်းအမြစ်ပြမြေပုံ(Social Map)

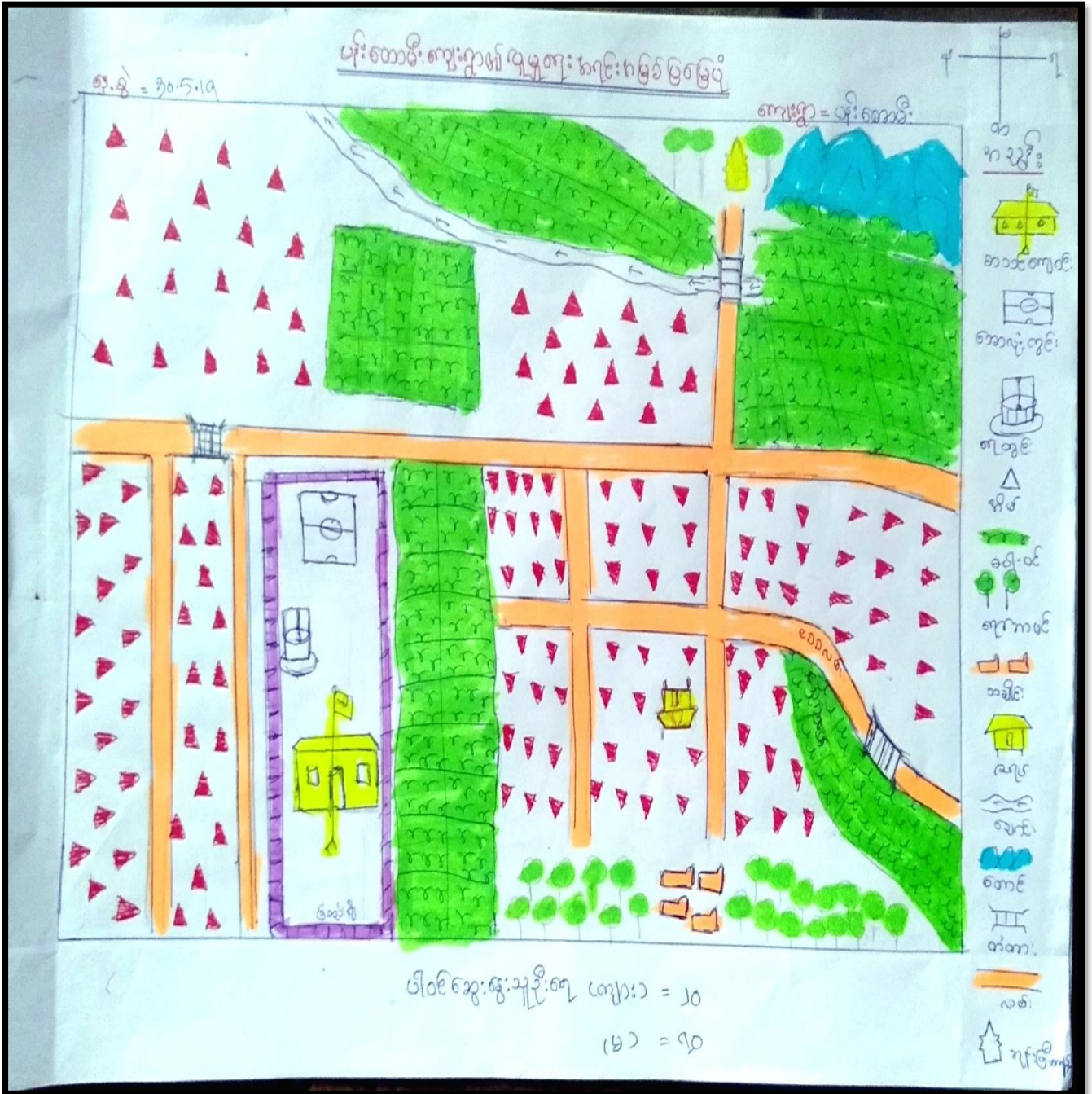

ပျူရေး နှစ်၊ မဖြစ်ဖြစ်ပုံ စာအုပ်၊ မွေ ဖြစ် ဖြစ်
ဆိုး ခပ် ဖြစ် များ

- နှစ်က နောက်ပွဲ ဝမ်းဇောက်၊ သည် လယ်ပင်လယ်တို့ ဖြစ်သည်။
- စာရေးသူ ပျူလုံ ဖြစ် သည်။
- စာအုပ် ဖြစ် စာအုပ် ဖြစ် စာအုပ်၊ လက်၊ တချို့ သည် ၁၀၀ နေ့၊ နေ့၊ များ၊
ပင်လယ်ပင် သည်၊ နောက် လက်၊ တချို့ သည်၊ လက်၊ တချို့ တွင် မောင်ဖြူလှ
ပြီ၊ စာအုပ်၊ သို့၊ စာ သည် ပျူလုံ ဖြစ် လာသည်။
- စာအုပ် ဖြစ် စာအုပ်၊ မဖြစ် များ၊ တ နှစ်အပင်

- ဤ စာအုပ်ကို မင်္ဂလာ စာအုပ်များ -
လက်၊ တို့၊ စာအုပ်၊ စာအုပ်၊ မိုး၊ ရေ၊ ရေ၊ စာအုပ်၊ မိုး၊ စာအုပ်၊ စာအုပ်၊ တို့၊
ချ်။

ရာသီခွင်ပြုပြင်ကွဲဒီနီ

ရက်စွဲ = 80.5.19

ကျေးဇူး = ဝမ်းဗိုက်ခဲ

နံပါတ်/ရာသီ	တိုက်	တပျို	ဒုတိယ	ဝါဆို	ဝါခါရံ	တပျို	ဒီတင်	တပျို	မုတ်တော်	ပြာဆို	တပျို	တပျို
ရာသီခွင်												
မွဲတော်		-	-			-			-	-	-	
စိုက်ပျိုးတူ	-	-									-	-
ကျေးဇူး												
ဝင်္ကေ	-	-	-	-	-	-				-	-	-
ကျွတ်ဝင်္ကေ												
ဒူးလက်ချိန်			-	-	-		-	-	-			

ဝါခါရံဆွဲဆွဲ: နှစ် (တပျို) = ၂၀

၃။ ဥစ္စာရေးကြွယ်ဝမှုပြဇယား (Wealth Ranking)

ဥစ္စာရေးကြွယ်ဝမှုပြဇယား

တ.စ. = 30.5.19

ကျေးရွာ = ပုဂံတောင်

အစားအသုံး	သတ်မှတ်ချက်	ကိန်းတင်မှု ကျေးရွာ	ရာခိုင်နှုန်း
အိမ်သာအား ပုံစံ	သစ်သာ၊ ကိုယ်လုံး၊ ကား၊ လယ်ဒဏ် ၈၀၊ TV၊ လယ်ထွန်၊ စက်၊ ရာ ၁၅၀၊ ၁၀၀၊ ဆိုဗီယက်	၃	၅%
အိမ်သာ ပုံစံ	သစ်သာ၊ ကိုယ်လုံး၊ ဆိုဗီယက်၊ လယ်ဒဏ် ၄၀၊ TV၊ လယ်ထွန် ၈၀	၂၅၀	၅၀%
မထူမညာသာ ပုံစံ	တဲ၊ ကိုယ်လုံး၊ စားလှည့်သာ၊ စက်၊ ကား၊ များများ၊ လယ်ထွန်၊ စက်၊ လယ်ထွန်	၂၅၀	၅၅%

ပေါင်စွဲအဖွဲ့သူ (ကျား) = ၂၀

(မ) = ၇၀

ဒုတိယအကြောင်းအရာ

ကျေးဇူးခြင်း၊ ဥပ၊ ဆိုးဝါးခြင်း

→ ကျေးဇူး ဖြစ်ပေါ်စေရန်အတွက် အကောင်အထည်ဖော်ပေးခြင်း (၂၈၀) ရှိသည်။ ဥပမာအားဖြင့်
အိမ်ရှင်ကောင်း၊ ကောင်းမှု၊ ဝတ်ပြုမှု ရှိသည်။ ကျေးဇူးတင်မှု၊ ချီးမွမ်းခြင်း၊ ယုံကြည်ခြင်း၊
အားပေးခြင်း၊ လှူဒါန်းမှု၊ ဘာလုပ်ရခြင်း၊ အားပေးခြင်း၊ အားပေးခြင်း။

- ဒုတိယအကြောင်းအရာများတွင် ဖွဲ့စည်းရေး၊ ကိစ္စအရာ၊ ချီးမွမ်းခြင်း၊ အားပေးခြင်း၊
အားပေးခြင်း၊ လှူဒါန်းခြင်း၊ ဒုတိယအကြောင်းအရာများတွင် အားပေးခြင်း၊
အားပေးခြင်း၊ အားပေးခြင်း။

- စိတ်ကောင်းမှု၊ လှူဒါန်းမှုများ တို့လှူဒါန်းမှုများဖြင့် အကောင်အထည်ဖော်
အကောင်အထည်ဖော် လှူဒါန်းမှုများဖြင့် အကောင်အထည်ဖော်
ရှိသည်။

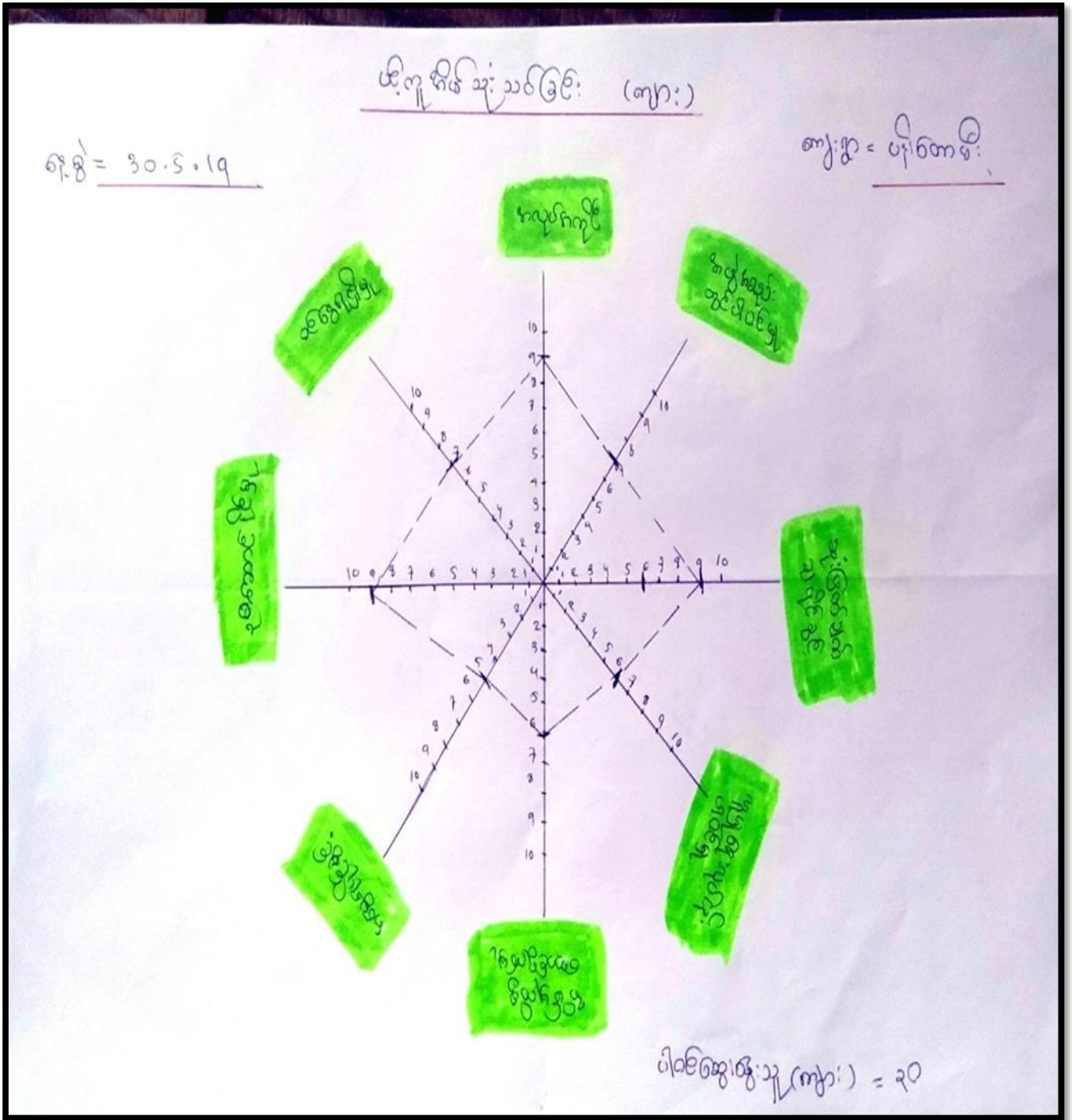

ပင်ပန်းအားဆေးခြင်း (၁)

အားကစား = ပန်းဝါးမိ

၀၇.၅ - ၁၀.၅.၁၉

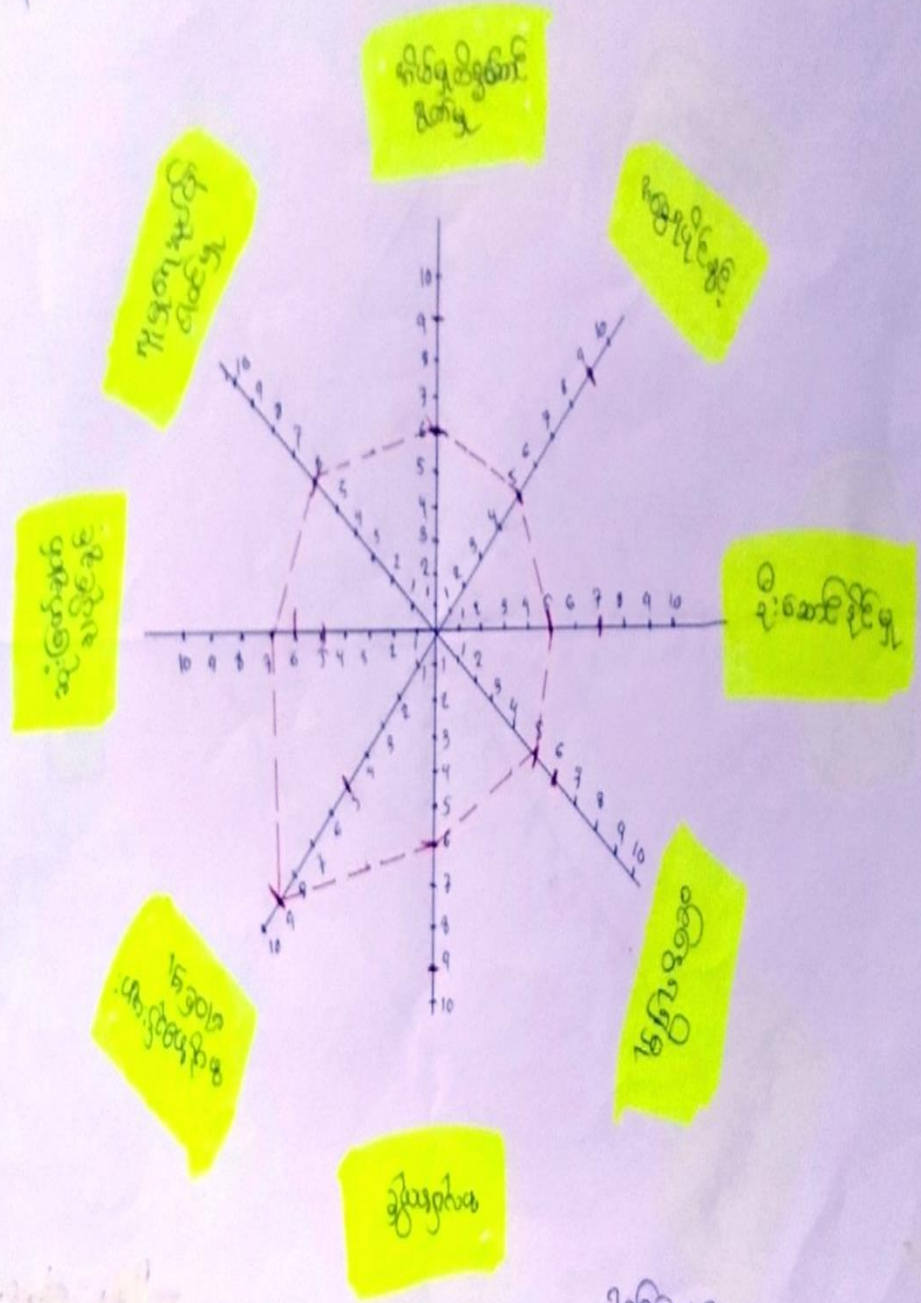

အားကစားအားကစား

အားကစားအားကစား

ပဋိတူရိယာ အသုံးပြုခြင်း (အပတ် ၁)

ရက်စွဲ - ၃၀.၅.၂၀

ကျေးဇူး - ဝါးတောစိုက်

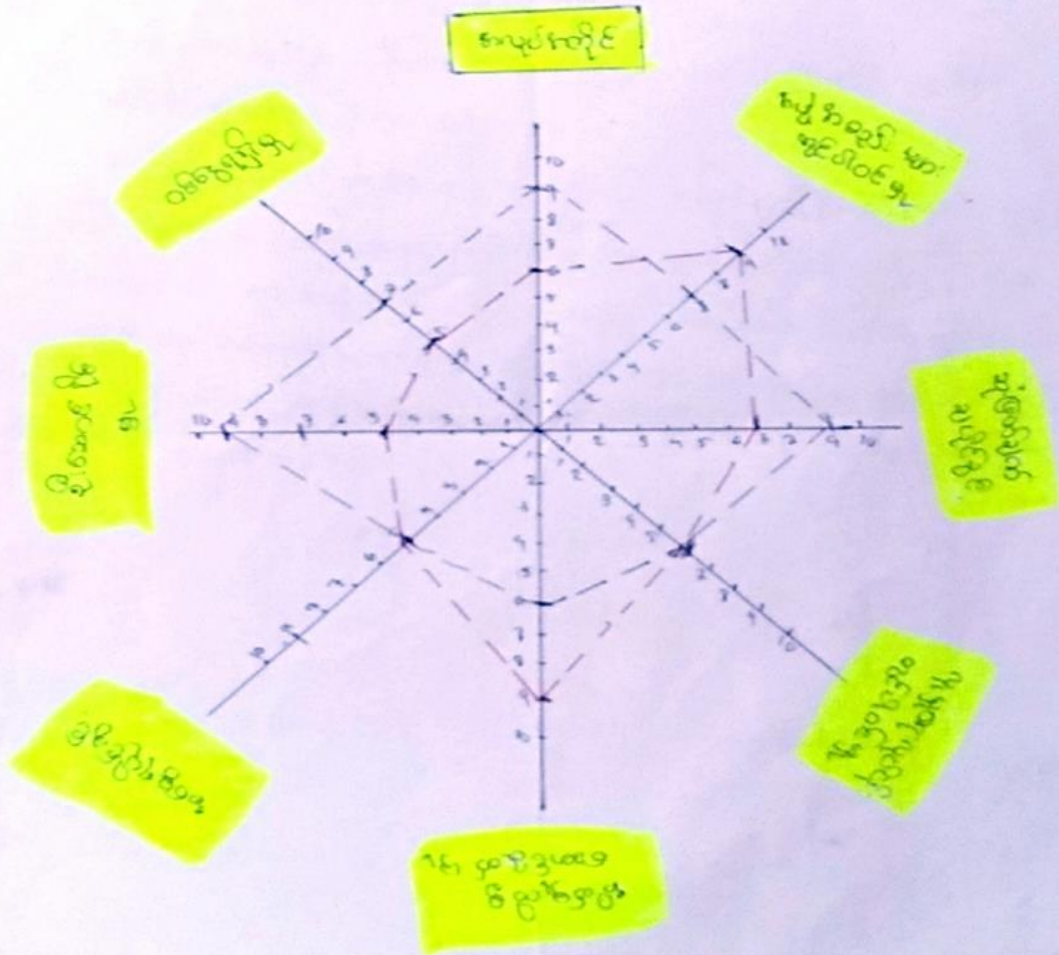

ပတ်ဝန်းကျင် (အပတ် ၁) - ၃၀
(၂) - ၆၀

ပင် ကျွန်ုပ်တို့ သုံးသပ်ချက် အားဖြင့် အားနည်းသော နှင့်
ဆိုးဝမ်းခြင်းများ

- ကျွမ်းကျင်မှုများ မရှိ စောင့်ရှောက်မှု မပြည့်စုံခြင်းနှင့် နည်းစနစ်မရှိ
နှင့် နည်းစနစ်များ ကျားခြင်း
- စောင့်ရှောက်မှုများ မရှိ စောင့်ရှောက်မှု မပြည့်စုံခြင်းနှင့် နည်းစနစ်မရှိ
နှင့် နည်းစနစ်များ ကျားခြင်း
- ကျွမ်းကျင်မှုများ မရှိ စောင့်ရှောက်မှု မပြည့်စုံခြင်းနှင့် နည်းစနစ်မရှိ
နှင့် နည်းစနစ်များ ကျားခြင်း
- ကျွမ်းကျင်မှုများ မရှိ စောင့်ရှောက်မှု မပြည့်စုံခြင်းနှင့် နည်းစနစ်မရှိ
နှင့် နည်းစနစ်များ ကျားခြင်း

၅။ အရင်းအမြစ်အသုံးချမှုပုံစံပြဇယား(Asset Mapping)

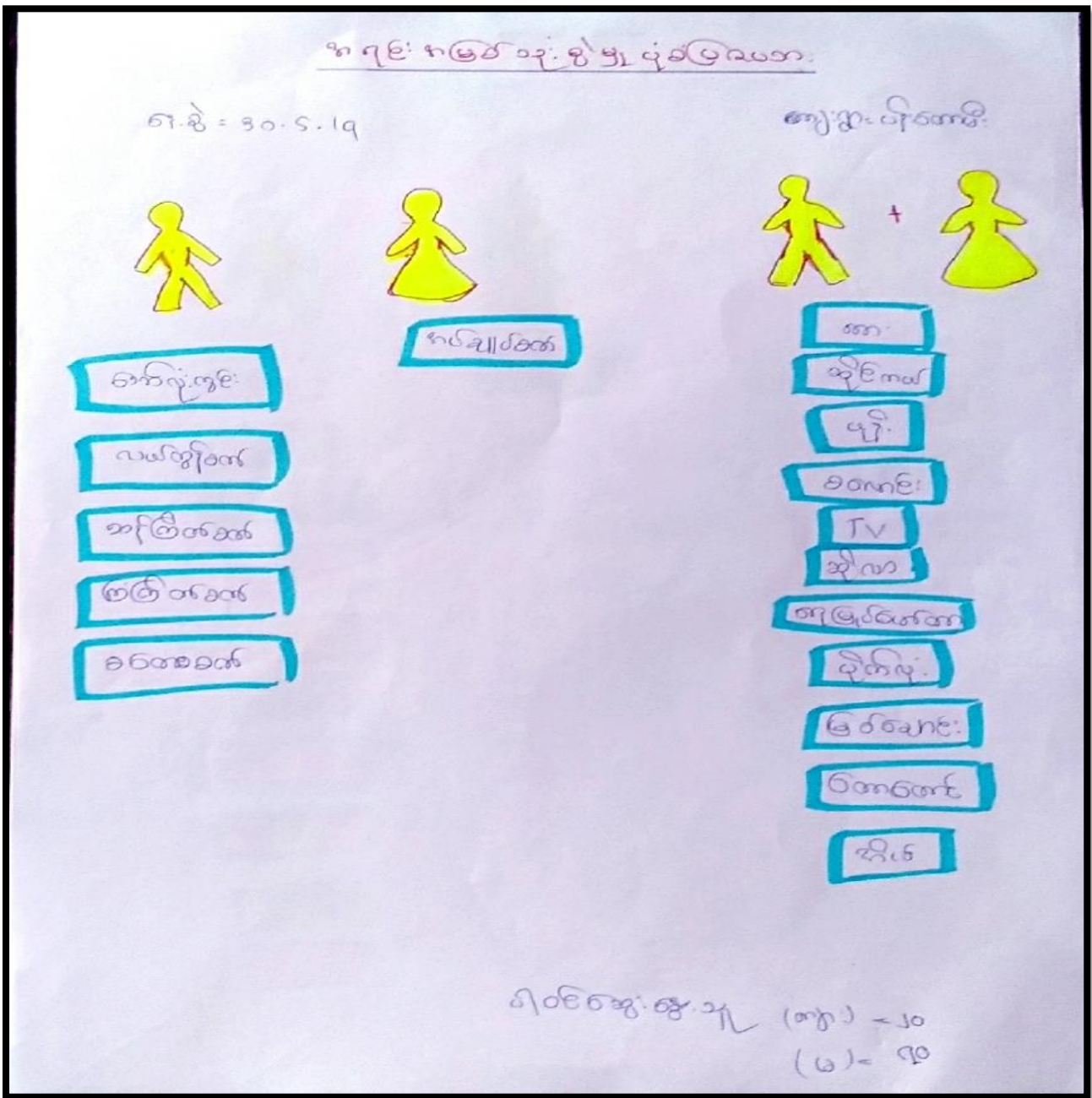

ကရုဏာ: ကမ္ဘာတစ်ဝှမ်းရှိ ချစ်သူများအတွက်

၀၅-၀၅-၂၀၂၀

ကျေးဇူးတင်ပါသည်။

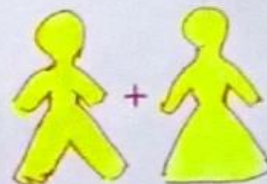

- ပြန်လည်ရရှိ
- ခရစ်
- အသက်မွေးဝမ်းကျောင်း
- အခြေခံ
- အကျိုးအမြတ်
- အကျိုးအမြတ်
- အကျိုးအမြတ်
- အကျိုးအမြတ်
- အကျိုးအမြတ်
- အကျိုးအမြတ်
- အကျိုးအမြတ်
- အကျိုးအမြတ်
- အကျိုးအမြတ်
- အကျိုးအမြတ်
- အကျိုးအမြတ်

အကျိုးအမြတ်

- အကျိုးအမြတ်
- အကျိုးအမြတ်
- အကျိုးအမြတ်
- အကျိုးအမြတ်

၀၅ (၂၀၂၀) ခုနှစ်အတွက် အကျိုးအမြတ်
 (၀) = ၀၀

ကရင်နတ်သုံးစွဲမှုနှင့် ဆိုးရွားမှု အကျိုးခံစားခွင့်နှင့်
အေးတူခြင်း

- မိုးတစ်စီး ကျား၊ ငှက်၊ နဂါး၊ နတ်သုံးစွဲမှုနှင့် ဆိုးရွားမှု အကျိုးခံစားခွင့်
- အော်လုံးကွင်း၊ လယ်ဖွဲ့ခင်း၊ ဆိပ်ကမ်း၊ မြေကမ်း၊ စားခင်း၊
TV၊ ကျွမ်းကျင်မှု၊ ဆိုင်ကမ်း၊ ကား၊ စားနပ်ရိက္ခာ၊ နိုင်ငံရေး အဖွဲ့အစည်း
ဖြင့် နယ်ပယ် သားပဲ သုံးစွဲခြင်း သာမက ဆိုးဝါးဆိုးရွားဆုံး နိုင်ငံရေး
- နယ်ချုပ်စနစ် သည် နယ်ပယ် သမိုင်း၊ သားသားများ ဆုံးရှုံးမှုဖြင့် ဆိုးဝါးဆိုးရွား
ချုပ်စားသည်။
- နယ်ချုပ်စနစ် သုံးစွဲမှု နှင့် ဆိုးရွားမှု ကား၊ ဆိုင်ကမ်း၊ နိုင်ငံရေး၊ TV၊ ဆိုးရွားမှု
ကျွမ်းကျင်မှု၊ နိုင်ငံရေး၊ မြေကမ်း၊ စားခင်း၊ နိုင်ငံရေး အဖွဲ့အစည်း
ဖြင့် ဆိုးဝါးဆုံး၊ နိုင်ငံရေး၊ မြေကမ်း၊ စားခင်း သည်ပင် နယ်ချုပ်စနစ်
ချုပ်စားသည်။

၆။ အဖွဲ့အစည်းချိတ်ဆက်မှုပြဇယား (Veen Diagram)

န ဖွဲ့အစည်း ချိတ်ဆက် မှုပြဇယား

ကျေးဇူး = ပျိုးကောင်း

ကျေးဇူး = ၃၀.၅.၁၇

ကျေးဇူး တွင်း

- ၁) နှုတ်ချာဝတ်
- ၂) ကျေးဇူးကောင်း
- ၃) ကျေးဇူးကောင်း
- ၄) ကျေးဇူးကောင်း
- ၅) ကျေးဇူးကောင်း
- ၆) ကျေးဇူးကောင်း
- ၇) ကျေးဇူးကောင်း



ကျေးဇူးပြင်

- ၁) ကျေးဇူးပြင်
- ၂) ကျေးဇူးပြင်
- ၃) ကျေးဇူးပြင်
- ၄) ကျေးဇူးပြင်



ကျေးဇူးကောင်း (ကျေးဇူး) = ၂၀

(၄) = ၃၀

၇။ ကော်မတီဝင်များရွေးချယ်ခြင်းနှင့် ကျေးရွာဖွံ့ဖြိုးရေးအစီအစဉ် ဆောင်ရွက်မှုမှတ်တမ်း



၈။ ကျေးရွာအချက်အလက်များ(PC 1)

ပုံစံ - ၈ - ၁ ကျေးရွာအခြေခံအချက်အလက်များ (Form PC 1)

လမ်းညွှန်ချက်၊ ကျေးရွာတစ်ရွာသို့ ပထမဆုံးမိတ်ဆက်ခရီးသွားရောက်သောအခါ လူထုစည်းရုံးရေးမှူးသည် ကျေးရွာခေါင်းဆောင်များအားကျေးရွာအချက်အလက်များကိုပေတ္တာရပ်ခံ၍ တောင်းခံရသည်။ ဤအချက်အလက်များကိုစီမံကိန်းမိတ်ဆက်အစည်းဝေးမတိုင်မီတောင်းခံရမည်။ စီမံကိန်းမိတ်ဆက်အစည်းဝေးတွင် လူထုစည်းရုံးရေးမှူးသည် ဤအချက်အလက်များအား စစ်ဆေးပြီး မှန်ကန်အောင်ပြုလုပ်ရမည်။ ပြီးနောက်တွင် လူထုစည်းရုံးရေးမှူးမှ သတင်းအချက်အလက်ထံသို့ Tablets မှ တစ်ဆင့် ဖြည့်သွင်းရမည်။

ကျေးရွာခေါင်းဆောင် အမည်	ဦးထွန်းမော်	ကျေးရွာခေါင်းဆောင်၏ ဖုန်းနံပါတ်	၀၇၇၈၄၅၅၂၅၆	လူထုစည်းရုံးရေးမှူး၏အမည်	
ပြည်နယ်တိုင်းဒေသကြီး	ကျွန်း	မြို့နယ်	ကျွန်း	ကျေးရွာအုပ်စု	ကျေးရွာ

က၊ လူဦးရေ

လူမျိုးစု	အိမ်ထောင်စုအရေအတွက်	ကိုးကွယ်သည့်ဘာသာ	အိမ်ထောင်စုအရေအတွက်
လူမျိုးစု (၁)-----	၈၇၆	ဘာသာ(၁)-----	၄၇၃
လူမျိုးစု (၂)-----		ဘာသာ(၂)-----	
လူမျိုးစု (၃)-----		ဘာသာ(၃)-----	
လူမျိုးစုရော-----		ဘာသာရော-----	
အခြား			
	အရေအတွက်		
မသန်စွမ်းသူများ	၁၅		
သက်ကြီးရွယ်အိုများ (၆၅ နှစ် နှင့် အထက်)	၁၃၀		
စစ်ဘေးရှောင်			

ရွှမ်းကျင်သူများမှတ်တမ်း (ကျေးရွာတွင်နေထိုင်သော သို့မဟုတ် တခြားရွာမှလာရောက်သောကျွမ်းကျင်သူများ)

(၁) စာသင်ကျောင်း			(၂) ကျန်းမာရေး			(၃) လက်မှုပညာရှင်		
	ရွာတွင်နေထိုင်သူ	အခြားရွာမှလာသူ		ရွာတွင်နေထိုင်သူ	အခြားရွာမှလာသူ		ရွာတွင်နေထိုင်သူ	အခြားမှလာသူ
မူလတန်းပြဆရာ/မ	<input checked="" type="checkbox"/>	<input checked="" type="checkbox"/>	ဆရာဝန်	<input type="checkbox"/>	<input type="checkbox"/>	လက်သမား	<input checked="" type="checkbox"/>	<input type="checkbox"/>
အထက်တန်းပြဆရာ/မ	<input type="checkbox"/>	<input type="checkbox"/>	လက်ထောက်ကျန်းမာရေးမှူး	<input type="checkbox"/>	<input type="checkbox"/>	ပန်းရံ	<input checked="" type="checkbox"/>	<input type="checkbox"/>
အလယ်တန်းပြဆရာ/မ	<input checked="" type="checkbox"/>	<input checked="" type="checkbox"/>	အပျိုးသမီးကျန်းမာရေးဆရာမ	<input type="checkbox"/>	<input type="checkbox"/>	လျှင်စစ်ကျွမ်းကျင်၊ ဝါးသမား	<input type="checkbox"/>	<input type="checkbox"/>
မူကြိုဆရာ/မ	<input type="checkbox"/>	<input type="checkbox"/>	သားဖွားဆရာမ	<input type="checkbox"/>	<input type="checkbox"/>	ရေငိုက်သွယ်သူ	<input type="checkbox"/>	<input type="checkbox"/>
အခြား	<input type="checkbox"/>	<input type="checkbox"/>	ပြည်သူ့ကျန်းမာရေးလုပ်သား	<input checked="" type="checkbox"/>	<input type="checkbox"/>	စက်ပြင်ဆရာ	<input checked="" type="checkbox"/>	<input type="checkbox"/>
မှတ်ချက်			မှတ်ချက်			မှတ်ချက်		

(ဃ) ကျေးရွာသို့ ရောက်ရှိနိုင်သည့်လမ်းအခြေအနေ / ကျေးရွာတစ်ရွာသည် ၎င်း၏ကျေးရွာအုပ်စုနှင့် ဆက်သွယ်ထားသော လမ်းအခြေအနေ (အောက်ပါတို့ကိုခိုင်းပါ)

- ကျောက်ကြမ်းလမ်း ကတ္တရာလမ်း ကွန်ကရစ်လမ်း မော်တော်ဆိုင်ကယ်လမ်း
- ကျောက်ခင်းလမ်း မြေသားလမ်း လူသွားလမ်း အခြား _____

(င) ကျေးရွာဖွံ့ဖြိုးမှုစီမံချက်

- (၁) လူထုဗဟိုပြုစီမံကိန်းမစတင်မှီ ဤကျေးရွာတွင်ကျေးရွာဖွံ့ဖြိုးမှု စီမံချက်ရှိခဲ့ပါသလား? ပိုင်းပါ
- (၂) ရှိခဲ့ပါလျှင် ဤစီမံချက်ကို မည်သည့် ခုနှစ်တွင်ပြင်ဆင်ခဲ့ပါသနည်း? ရှိပါသည်/မရှိပါ/မသိပါ
- (၃) ဤစီမံချက်ကို မြို့နယ်မှအတည်ပြုခဲ့ပါသလား? ၂၀၁၇ နှစ်-----/မသိပါ
- ပြုခဲ့ပါသည်/မပြုခဲ့ပါ /မသိပါ

ခရီးအကွာအဝေး

(၁) ဤကျေးရွာ၏ပတ်ဝန်းကျင်ကျေးရွာအုပ်စု၏ပတ်ဝန်းကျင်မည်မျှကွာဝေးသနည်း? မိုင်-----/မသိပါ

(၂) ဤကျေးရွာမှ ရင်းကျေးရွာအုပ်စုပတ်ဝန်းကျင်သွားလာရာတွင်ကြာမြင့်သည့်အချိန်

ခြောက်သွေ့ရာသီတွင်ကြာချိန် (၇၀) မိနစ် ----- တော်လာဂျီ/မော်တော်ဆိုင်ကယ်/မြေလျှင်/လား/မော်တော်ဘုတ်/
အခြား -----

မိုးရာသီတွင်ကြာချိန် (၅၀) မိနစ် ----- တော်လာဂျီ/မော်တော်ဆိုင်ကယ်/မြေလျှင်/လား/မော်တော်ဘုတ်/
အခြား -----

(ဆ) ပတ်ဝန်းကျင်ဆိုင်ရာသဘာဝဘေးအန္တရာယ်

ဤကျေးရွာတွင်ရေကြီးခြင်းကဲ့သို့ သဘာဝဘေးအန္တရာယ်ကျရောက်ဖူးခြင်း ရှိပါသလား။

မရှိပါ ရှိပါသည် ရှိလျှင်ဖော်ပြပါ ----- (၂၀၁၅) -----

(ဇ) ကျေးရွာတွင် ဖွဲ့စည်းထားသော အဖွဲ့အစည်းများ

လူထုပညာပြုစီမံကိန်းမတိုင်မီ ဤကျေးရွာတွင် ကျေးရွာဖွံ့ဖြိုးရေးအတွက် အစိုးရ(သို့)ရွာသားများကိုယ်တိုင်(သို့) စီမံကိန်းတစ်ခုခုမှ ဖွဲ့စည်းထားသည့် အဖွဲ့အစည်းများရှိပါသလား။

(၁) -----

(၂) -----

(ဈ) အထွေထွေအုပ်ချုပ်ရေး ဦးစီးဌာန (GAD) မှ မှတ်တမ်းတင်ထားခြင်း

ဤကျေးရွာသည် အထွေထွေအုပ်ချုပ်ရေး ဦးစီးဌာန (GAD) မှ မှတ်တမ်းတင်ထားမှု ရှိပါသလား။

မရှိပါ ရှိပါသည်

ကျေးရွာခေါင်းဆောင်

အမည် ဦးအုန်းမင်း

လက်မှတ်  ဇူလိုင် ၂၄.၆.၁၄

လူထုစည်းရုံးရေးမှူး

အမည် ရှင်ဟိန်

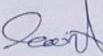
လက်မှတ်  ဇူလိုင် ၂၄.၆.၁၄

၉။ စီမံကိန်းစက်ဝန်းအချိန်ဇယား(PC 2)

ပုံစံ - ၀-၂ - စီမံကိန်းစက်ဝန်းအချိန်ဇယား (PC 2)

ရည်ရွယ်ချက်: သက်ဆိုင်ရာလူထုထည့်သွင်းရေးမှူး/လက်ထောက်နည်းပညာမှူးများမှ စီမံကိန်းစက်ဝန်းအဆင့်တစ်ခုစီပြီးစီးတိုင်းကျေးရွာနှင့် ကျေးရွာအုပ်စုအဆင့်တို့ကိုဖြည့်သွင်းရမည်။

စီမံကိန်းစက်ဝန်းအမျိုးအစား: အမည် - **ဇော်ပန်းပွင့်**

နေ့စွဲ **၃၀-၅-၂၀၁၉** စက်ဝန်းအားအမှတ်ခြိပ်ပါ စက်ဝန်း(၀) စက်ဝန်း(၂) စက်ဝန်း(၃) စက်ဝန်း(၄)

ပြည်နယ်/တိုင်း **ကရင်** မြို့နယ် **ကျိုင်းတုံ** ကျေးရွာအုပ်စု **တပွဲတဲရီ** ကျေးရွာ **ဟိုးတောမီး**

စီမံကိန်းအဆင့်အမျိုးအစားများ	နေ့စွဲ		အစည်းအဝေးတွင်တက်ရောက်သူအရေအတွက်					
	တင်သည့်နေ့	ပြီးဆုံးသည့်နေ့	အမျိုးသားအရေအတွက်	အမျိုးသမီးအရေအတွက်	အိမ်ထောင်စုအရေအတွက်	လူမျိုးစုတက်ရောက်သူအရေအတွက်နှင့် လူမျိုးစုအမည်	အိမ်ထောင်စုပေါင်း	အိမ်ထောင်စု %
၁။ ကျေးရွာစီမံကိန်း မိတ်ဆက်အစည်းအဝေး	၃၀-၅-၂၀၁၉	၃၀-၅-၂၀၁၉	၁၁၈	၅၆	၂၈၀	၄၈၀ ကရင်	၄၅၅	၅၆.၈၀%
၂။ ကျေးရွာဖွံ့ဖြိုးရေး စီမံချက်ရေးဆွဲခြင်းအစည်းအဝေး	၃၀-၅-၂၀၁၉	၃၀-၅-၂၀၁၉	၁၁၈	၅၆	၂၈၀	၂၈၀ ကရင်	၄၅၅	၅၆.၈၀%
၃။ ကျေးရွာအုပ်စုလုပ်ငန်းဆောင်ရွက်ရမည့်အစည်းအဝေး	၂၄-၆-၂၀၁၉	၂၄-၆-၂၀၁၉	၇	၆	၁၅	၁၅ ကရင်	၁၅၅	
၄။ မြို့နယ်အဆင့်စီမံကိန်းရေးဆွဲရေးနှင့်အကောင်အထောင်စစ်ဆေးရေးကော်မတီ၏			မလို	မလို	မလို	မလို		

၁။ ပျော်ပန်းခြင်း - နောင်လာမည့် (၅) နှစ် အတွင်း ကျေးရွာခွဲခြားရေး ပျော်ပန်းလှူထားရက်များအား တင်ပြပါ။

အမျိုးသားအဖွဲ့မှ တင်ပြသောပျော်ပန်းရက်များ	အမျိုးသမီးအဖွဲ့မှ တင်ပြသောပျော်ပန်းရက်များ
၁။ ကျေးလက်ဆေးစားခန်း ဤလာပြီ ကံပြို ဖာကျေး နှစ်ဆယ်စဉ် နှစ်ဆယ်စဉ်လာအောင်	၁။ ဆရာမ ဝန်ထုပ်စားခွင့် ကမ်းပျား ပညာသင်ကြား ရာတွင်ပိုမို ကောင်းမွန်လာနိုင်စေရန် ပျော်ပန်း ဝိုင်းဝန်း လှူထားပါသည်။
၂။ မိလ်ပျိုးအားတွင် ခရုပျားနား ခြံဖမ်း ခြံစွဲစေရန် ပျော်ပန်း ဝိုင်းဝန်း လှူထားပါသည်။	၂။ ကျေးလက်ဆေးစား ခန်း ဤလာပြီ ကံပြို ဖာကျေး ဝါသနာများ နေပိုမို နှစ်ဆယ်စဉ် လာမည်။
၃။ ဆရာမ နှစ်ဆယ်စဉ် လာအောင်	၃။ ကျေးလက်ဆေးစား နှစ်ဆယ်စဉ် ဤလာပြီ ကမ်းပျား နှစ်ဆယ်စဉ် လာမည်။
၄။ လက်ပန်း ဆက်သွယ်ရေး ကောင်း လာအောင်	၄။ ဆရာမ နှစ်ဆယ်စဉ် ဤလာပြီ စေရန်။
၅။ ရွာတွင် လမ်း ကောင်း လာအောင် ဘွားဆရာ နှစ်ဆယ်စဉ် လာအောင်	၅။ လက်ပန်း ဆက်သွယ်ရေး ကောင်း လာအောင် ဘွားဆရာ တွင် နှစ်ဆယ်စဉ် လာမည်။
၆။ ရွာအုပ်စု ကွတ်လျာစစ်ဖို ရေပြိုရန်	၆။ ကျေးလက်ဆေးစား ပညာရေး ကောင်းမွန်လုပ်ဆောင် လျှင် နှစ်ဆယ်စဉ် လာမည်။
	၇။ ရွာတွင် လမ်း ကောင်း လာအောင် ဘွားဆရာ တွင် နှစ်ဆယ်စဉ် လာအောင်
	၈။ ကျေးလက်ဆေးစား နှစ်ဆယ်စဉ် ဤလာပြီ စေရန် ပျော်ပန်း ဝိုင်းဝန်း လှူထားပါသည်။
	၉။ ကျေးလက်ဆေးစား နှစ်ဆယ်စဉ် ဤလာပြီ စေရန်

၈။ လူတစ်သိန်းခါ လာမည့် (၄) နှစ်အတွက် အကျုံးဝင်သော ဦးစားပေး ပုံနှိပ်တိုးတက်မှု လုပ်ငန်း အင်အားစွမ်းအားခေါ်ပြုပါ။

အ ဆင့်	ကျေးဇူးတင်အတွက် ဦးစားပေး ပုံနှိပ်တိုးတက်မှု လုပ်ငန်းစဉ်များ	အဆိုပြုသူ (အမျိုးသားများ/ အမျိုးသမီးများ/အမျိုးသား+ အမျိုးသမီး)	ခန့်မှန်းကုန်ကျ ငွေရိတ်	အကျိုးပေးစွမ်းရည် ခန့်မှန်းခြေ အခမဲ့ အတွက်
၁	ပျံ့နှံ့ရေးကုန်ရပ်လပ် ခံစားခြင်း	m + ၆	(၃၅၅)သိန်း	
၂	စာသင်စာအုပ် ၈၀၀၀၀၀	၆	(၁၂၇၆)သိန်း	
၃	ဖိုးဇိုး/ဖိုးတိုင်	m	(၃၅)သိန်း	
၄	ကျေးလက်စားစားခန်း	m + ၆	(၉၀)သိန်း	
၅				

ဃ၊ လူထုဝိပဿနာ (၄) နှစ်အတွက် အကန့်အသတ်ခံရသော ဦးစားပေး ဖွံ့ဖြိုးတိုးတက်မှု လုပ်ငန်း အစီအစဉ်များအားဖော်ပြပါ။

အဆင့်	ကျေးရွာအတွက် ဦးစားပေး ဖွံ့ဖြိုးတိုးတက်မှု လုပ်ငန်းစဉ်များ	အဆိုပြုသူ (အမျိုးသားများ/အမျိုးသမီးများ/အမျိုးသား+အမျိုးသမီး)	အခန်းကဏ္ဍ
၁	ဒုတိယအဆင့်အတွက်	မ	
၂	ကျေးရွာအတွက်	မ	
၃	အခြားအဖွဲ့အစည်း	မ	
၄			
၅			

ခေါင်းဆောင်၊ ကျေးရွာဝိပဿနာအထောက်အကူပြုကော်မတီမှ အတည်ပြုသည်။

အမည် ဦးစောစိန် လက်မှတ် [Signature] နေ့စွဲ ၃၅.၅.၂၀၂၀

၁၁။ အစည်းဝေးမှတ်တမ်းများ

အစည်းအဝေးမှတ်တမ်း

ကျေးဇူးအမည် - ပန်းတော့မီး

အချိန်/နေ့ရက်- ၃၀.၅.၂၀၁၉ - ၁၀.၁၁.၁၇

ကျေးဇူးအုပ်စုအမည်- တစ်ခွက်ဖို

နေရာ - အုန်းကြီးကျောင်း

အစည်းအဝေးပြုလုပ်ရခြင်းအကြောင်းအရာ - ၂.၁.၂...ကဏ္ဍ...ကစည်း...ကစည်း...

ထွေးဝေးချက်နှင့် ဆုံးဖြတ်ချက်

ပထမဦးစွာ ၂၀၁၈။ ကို ကောက်ခံခဲ့သည်။ မိမိကောင်စီ ပေါင်း ၅၀% ဖြစ်
 ဖြစ်ချိန်တွင် ကစည်းကမ်းကို ၁၀:၃၀ ခုခင်းခါသည် ကစည်းကမ်း
 ပြုလုပ်ရခြင်း၏ ရည်ရွယ်ချက်ကို ယူဆစဉ်းစဉ်း ဖြား ဗု ရှမ်း လမ်း ကံ
 ဖြစ်သည်။ ဆက်လက်ပြီး လုပ်ချုပ်စား ဖြား မဖွဲ့စဉ်း နေရာအကား
 ကြေးစားခဲ့ပါသည်။ ကို.ရောင်စိမ်းကို ခက်တို၊ ကြေးစား ဖြစ်
 လည် စင် ဖြစ် ဖြစ် ကော်ဖီ ယူဆစဉ်း စဉ်း ဖြား ဗု ရှမ်း ဖြစ်ပါ
 သည်။ ဆက်လက်ပြီး ယူဆစဉ်း ဖြစ်ခြင်း ၏ ရည်ရွယ်ချက်ကို ယူဆ
 သည်။ ကြေးစား ကုန် ခု ဖြစ် ဖြစ် ယူဆစဉ်း ဖြစ်ခြင်း PRA tool
 ကြေးစားကို နဖူး ၂၃၂ နဖူး ခု ဖြစ် ကြေးစား ဖြစ်ပါသည်။ ကြေးစား
 ကြေးစား ခု ဖြစ် ခု ဖြစ် ကြေးစား ကြေးစား ဖြစ် ဖြစ် ဖြစ် ဖြစ်
 ကြေးစား ကြေးစား ကြေးစား ကြေးစား ကြေးစား ကြေးစား ကြေးစား
 ကြေးစား ကြေးစား ကြေးစား ကြေးစား ကြေးစား ကြေးစား ကြေးစား
 ကြေးစား ကြေးစား ကြေးစား ကြေးစား ကြေးစား ကြေးစား ကြေးစား

၁၂။ ကဏ္ဍအလိုက်ဦးစားပေးဖွံ့ဖြိုးရေးလုပ်ငန်းစဉ်များ

လူမှုအဖွဲ့အစည်းများ၏ ဦးစားပေးလုပ်ငန်းစဉ်များ

လူမှုအဖွဲ့အစည်း - တက္ကသိုလ်

လူမှုအဖွဲ့အစည်း - ပါမောက္ခများ

အမျိုးအမည်	ဦးစားပေးအစဉ်	လုပ်ငန်းအမျိုးအစား	အဆိုပြုသူ			ခုနှစ်	ဆောင်ရွက်မှုအဆင့် (၂၀၂၁-၂၀၂၂)	ဖွဲ့စည်းပုံ
			၁	၂	၃			
ယဉ်ကျေးရေးနှင့် ဖွံ့ဖြိုးရေး	၁	ရွာတွင်းအဖွဲ့အစည်းများ			✓	၂၀၁၉	လုပ်ငန်း၊ DRD	
	၂	ပို့ဆောင်ရေး၊ စီးပွားရေး	✓			၂၀၂၀	လုပ်ငန်း၊ DRD	
ယဉ်ကျေးရေးနှင့် ဖွံ့ဖြိုးရေး	၁	အထူးအဖွဲ့အစည်းများ		✓		၂၀၂၀	လုပ်ငန်း၊ DRD	
	၂	အထူးအဖွဲ့အစည်းများ			✓	၂၀၂၀	လုပ်ငန်း၊ DRD	
အထူးအဖွဲ့အစည်းများ	၁	အထူးအဖွဲ့အစည်းများ		✓		၂၀၂၁	လုပ်ငန်း၊ DRD	
	၂	အထူးအဖွဲ့အစည်းများ		✓		၂၀၂၁	လုပ်ငန်း၊ DRD	
	၃	အထူးအဖွဲ့အစည်းများ		✓		၂၀၂၁	လုပ်ငန်း၊ DRD	