

ပြည်ထောင်စုသမ္မတမြန်မာနိုင်ငံတော်အစိုးရ  
စိုက်ပျိုးရေး၊ မွေးမြူရေးနှင့်ဆည်မြောင်းဝန်ကြီးဌာန  
ကျေးလက်ဒေသဖွံ့ဖြိုးတိုးတက်ရေးဦးစီးဌာန  
ပေါက်မြို့နယ်



လူထုဗဟိုပြုစီမံကိန်း

National Community Driven Development Project



ကျေးရွာဖွံ့ဖြိုးရေးအစီအစဉ်  
Village Development Plan (VDP) (စတုတ္ထနှစ်စက်ဝန်း)  
ပေါက်မြို့နယ်၊ ခင်ရှည်ကျေးရွာအုပ်စု၊ ပန်တော်ကန်ကျေးရွာ  
၂၀၂၀ပြည့်နှစ်

## မာတိကာ

အကြောင်းအရာ	စာမျက်နှာ
၁။ မြို့နယ်ပြင်မြေပုံ	၃
၂။ အုပ်စုမြေပုံ `	၄
၃။ အုပ်စုတွင်ပါဝင်သောကျေးရွာများစာရင်း	၄
၄။ ကျေးရွာသမိုင်းကြောင်း (ကျေးရွာအခြေခံအချက်အလက်များ)	၅
၅။ လူထုပူးပေါင်းပါဝင်သော လူမှုဆန်းစစ်ခြင်းနှင့်အကဲဖြတ်ခြင်းလုပ်ငန်းစဉ် (PSA/PRA) အကျဉ်းချုပ်ဇယား	၆
၆။ လူမှုရေး နှင့် အရင်းအမြစ်ပြင်မြေပုံ	၇
၇။ လူမှုရေး နှင့် အရင်းအမြစ်ပြင်မြေပုံသုံးသပ်ချက်	၈
၈။ ဥစ္စာနေကြွယ်ဝမှုအဆင့် သတ်မှတ်ချက်ပြပုံ	၉
၉။ ဥစ္စာနေကြွယ်ဝမှုအဆင့်သတ်မှတ်ချက်ဇယားသုံးသပ်ချက်	၁၀
၁၀။ အရင်းအမြစ် အသုံးပြုမှုနှင့်ထိန်းချုပ်မှု	၁၁
၁၁။ အရင်းအမြစ် အသုံးပြုမှုနှင့်ထိန်းချုပ်မှု သုံးသပ်ချက်	၁၃
၁၂။ ရာသီခွင်ပြဇယား	၁၄
၁၃။ ရာသီခွင်ပြဇယားသုံးသပ်ချက်	၁၅
၁၄။ ပင့်ကူအိမ်ပြပုံ (ကျား၊မ)	၁၆
၁၅။ ပင့်ကူအိမ်သုံးသပ်ချက် (ကျား၊မ)	၁၉
၁၆။ အဖွဲ့အစည်းချိတ်ဆက်မှုပြပုံ	၂၀
၁၇။ အဖွဲ့အစည်းချိတ်ဆက်မှုပြပုံသုံးသပ်ချက်	၂၁
၁၈။ အမျိုးသမီး အမျိုးသားများ၏အခက်အခဲပြဿနာများ	၂၂
၁၉။ အမျိုးသမီး အမျိုးသားများ၏ မျှော်မှန်းချက်များ	၂၄
၂၀။ ဦးစားပေးလုပ်ငန်းများရွေးချယ်ခြင်းဇယား	၂၆
၂၁။ ကော်မတီဝင်များစာရင်း	၂၇
၂၂။ ကျေးရွာအချက်အလက်များ (ပုံစံ-၁)	၂၉
၂၃။ စီမံကိန်းအချိန်ဇယား (ပုံစံ-၂)	၄၂
၂၄။ ကျေးရွာဖွံ့ဖြိုးရေးဦးစားပေးအစီအစဉ် (ပုံစံ-၃)	၄၇
၂၅။ ကျေးရွာအုပ်စုစီမံကိန်းလုပ်ငန်းခွဲရွေးချယ်ခြင်း (ပုံစံ-၄)	၆၂
၂၆။ အစည်းအဝေးမှတ်တမ်းများ	၆၃
၂၇။ ကဏ္ဍအလိုက်ဦးစားပေးဖွံ့ဖြိုးရေးလုပ်ငန်းစဉ်များ	၆၇
၂၈။ ကျေးရွာဖွံ့ဖြိုးရေးအစီအစဉ်ဆောင်ရွက်မှုမှတ်တမ်းဇာတ်ပုံများ	၆၈

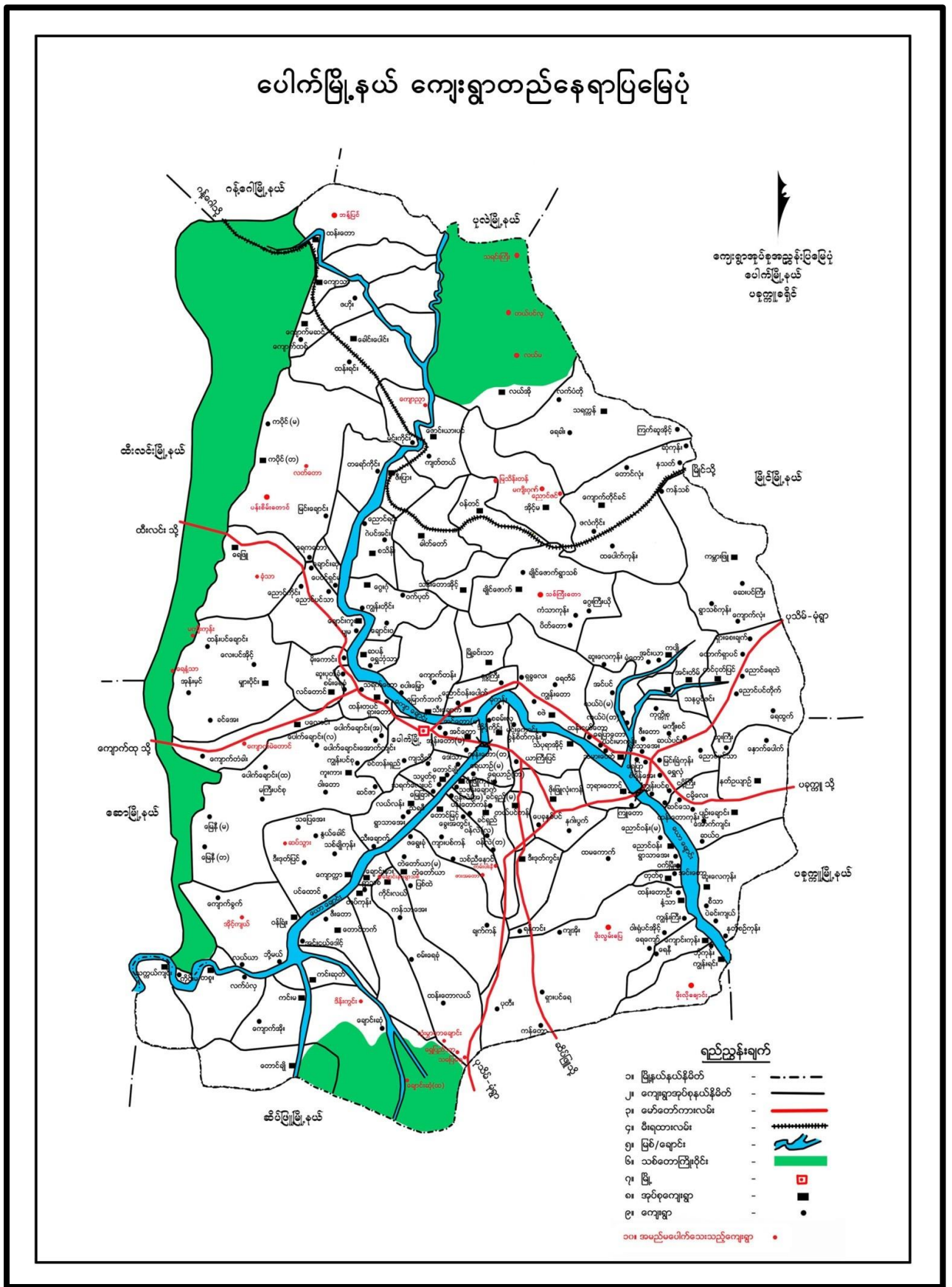

## ၂။ အုပ်စုမြေပုံ

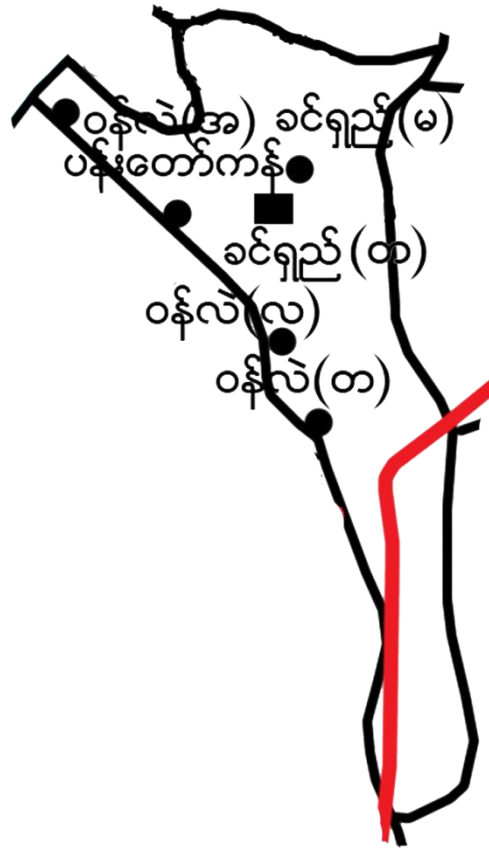

## ၃။ အုပ်စုတွင်ပါဝင်သော ကျေးရွာစာရင်း

- ၁။ ခင်ရှည်
- ၂။ ခင်ရှည်(တ)
- ၃။ ပန်းတော်ကန်
- ၄။ ဝန်လဲ (ထက်)
- ၅။ ဝန်လဲ (လယ်)
- ၆။ ဝန်လဲ (အောက်)

ပန်းတော်ကန်ရွာသည် ပခက်ချို၏အရှေ့တောင်ဘက်(၆)မိုင်ခန့်အကွာတွင်တည်ရှိနေပါသည်။ပန်းတော်ကန်ရွာဟု ဖြစ်ပေါ်ခေါ်တွင်လာပုံမှာ မန္တလေးတိုင်းဒေသကြီးတစ်ဝန်းကျင်တစ်ဝန်းဖွဲ့သော အလောင်းစည်သူမင်းကြီးတိုင်းခန်းလှည့် လည်လာစဉ်အခါက ထိုရွာသူရွာသားတို့သည် သူတို့ရွာ၏အရှေ့တောင်ဘက် မလှမ်းမကမ်းရှိ နတ်ကန်ဟုခေါ်သော ရကေန်မှ ပွင့်သော ပန်းကို ခူးယူကာ ဘုရင်မင်းမမြတ်ကို ဆက်သပါလသော်။အလောင်းစည်သူဘုရင်မင်းမမြတ်က ရွာသူရွာသားတို့ဆက်သသောပန်းကိုအလွန် သဘောကျနှစ်ခြိုက်တော်မူ၍ “ဒီပန်းဟာ တော်တယ် ကောင်းမွန် တယ် တော်ဝင်တဲ့ ပန်းအနွယ်အမျိုးဖြစ်ပေတယ်”ဟု ချီးမွမ်း ထောပနာပုဂ္ဂိုလ်မူ့ကွဲကခြင်းကို ကျေးရွာသူရွာ သားများမှတစ်ဆင့် ကပြသိရပါသည်။

ထိုကဲ့သို့ ဘုရင်မင်းမမြတ်၏နတ်တော်မှထုတ်ဖော်ကာ ချီးမွမ်းထောပနာပုဂ္ဂိုလ်ခြင်းခံရသော ပန်းလှတော်ဝင်တို့ဖူးပွင့်ရာ နတ်ရကေန်ကိုအမှီပုဂ္ဂိုလ် ပန်းတော်ကန်ဟု ခေါ်ဆိုသမုတ်ခဲ့ကပြခြင်း သိရပါသည်။

ယခုအချိန်တိုင်ထိပင် ထိုနတ်ရကေန်သည် တည်ရှိနေပါသေးသည်။ထိုနတ်ရကေန်တွင် ထူးခြားချက်များစွာရှိနေပါ သည်။ထူးခြားမှုများစွာထဲမှ တစ်ချို့မှာ ရကေန်အတွင်း ရဝေခံချိန်တွင် မည်သူတစ်ဦးတစ်ယောက်မှ မပျံ့ပျံ့ရပါပဲ လယ်ထွန်သကဲ့သို့ဖြစ်နေခြင်း၊ ကောက်ပျိုးကဲခြက်ရောက်လာလျှင် မစိုက်ရပါပဲ ကောက်ပင်စပါးပင်တို့ အလိုအလျှောက်ပခက်လာခြင်းတို့ကို ယနေ့ထက်တိုင် တွေ့မြင်နေရပါသည်။ယင်းစပါးပင်များရင့်မွဲလာချိန်ရောက် လျှင်မည်သူမှ ခူးဆွတ်ရိတ်သိမ်းခြင်းမရှိပဲ အလိုအလျှောက်ပျောက်ကွယ်သွားကပြပါသည်။။

ဤကဲ့သို့ဖြစ်စဉ်ကိုကညွှန်ခြင်းအားဖြင့် နတ်တို့က လာစိုက်၍ နတ်တို့ကပင် ပန္နံသိမ်းသွားကပြသည်ဟု ရွာသူရွာသား တို့ ယုံကြည်နေကပြပါသည်။ယင်းဖြစ်စဉ်သည် ယနေ့ထက်တိုင် ဖြစ်ပေါ်နေဆဲ၊မပြေငြိမ်းရသေး။ကျွန်ုပ်တို့ရောက် ဖြစ်ပါသည်။နတ်ရကေန် ရေခမ်းချိန်တွင် မမြေကမူများသည် တစ်ခုနှင့်တစ်ခု အရွယ်အစားတူ၊အကွာအဝေးတူ တည်ရှိနေသည်မှာထူးဆန်းစွာ ယနေ့ထက်တိုင်တွေ့မြင်နေရပါသည်။၎င်းတို့အပြင် ထိုနတ်ရကေန်ထိုနတ်ရကေန် တွင် ထနောင်းပင်ကြီးများ နှင့် စိမ်းစို အုံ့မိုင်းညိုဆိုင်းနေပါသည်။ ၎င်းအပင်ကြီးများပေါ်တွင် အမည်မသိနွယ်ပင် ကြီးများ ရစ်ပတ်နွယ်လျက် ပင်အထက်ထိ ရစ်ခွနေကပြပါသည်။သာစွာ ရှုမော မမြင်ကွင်းကောင်းသောနေရာ တစ်ခု ဖြစ်ပါသည်။ ဓါတ်ပုံဆရာများ အကျိုးရှိကြောင်းတွေ့ရ နေလည်းဖြစ်ပါသည်။

ထိုကန်၏ထူးခြားချက်ကိုချီငြိ သုံးသပ်ကညွှန်ခြင်းအားဖြင့်အမှန်တစ်ကယ် နတ်တို့ဖန်ဆင်းထားခြင်းဟုတ်၊မဟုတ်ဖြစ်နိုင်၊မဖြစ်နိုင်ဆိုတာ စာဖတ်သူကိုယ်တိုင်သာတွေးဆစေလိုပါသည်။

ပန်းတော်ကန်ရွာသည် ရှေးနှစ်ပေါင်းများစွာကပင် ၎င်းအမည်နှင့်တည်ရှိခဲ့ဟန်ဖြစ်ပါသည်။ရွာသက်တမ်း(၄၀၀) ကျော်လောက်ရှိပြီဟုခန့်မှန်းရပါသည်။ကျေးရွာတွင် ဘုန်းတော်ကြီးကျောင်း၊စေတီဘုရားတို့ ကညွှန်ညိုဖွယ်ရာ မမြင်တွေ့ရပါသည်။ရွာသူ ရွာသားတို့သည် ဗုဒ္ဓဘာသာကို ကိုးကွယ်ကပြပါသည်။လယ်ယာစိုက်ပျိုးရေးကို အဓိက လုပ်ကိုင်ကပြ ပါသည်။ ရွာသူ ရွာသားတို့သည် ရိုးသား ကြီးစွာကပြီ။သာဓကထားလည်း ကောင်းမွန်ကပြပါသည်။

၅။ လူထုပူးပေါင်းပါဝင်သော လူမှုဆန်းစစ်ခြင်းနှင့်အကဲဖြတ်ခြင်းလုပ်ငန်းစဉ် (PSA/PRA)

အကျဉ်းချုပ်ဇယား

စဉ်	အကြောင်းအရာ	ရက်စွဲ/	ဦးတည်အုပ်စု	တက်ရောက်သူ			အဓိကဆွေးနွေးချက်များ
				ကျား	မ	ပေါင်း	
၁။	လူမှုရေးနှင့် အရင်းအမြစ်ပြုပြင်မှု	22.8.2019	ရပ်မိရပ်ဖများချမ်းသာ၊ အလယ်အလတ်၊ နွမ်းပါး၊ လူငယ်အုပ်စုများ	28	39	67	ကျေးရွာရှိအထင် ကရနောရာများ၊ အိမ် ၊ ကျောင်း၊ ဘုန်းကြီးကျောင်း၊ စေတီ၊ လမ်း၊ လယ်ယာ၊ ချောင်း
၂။	ရာသီခွင်ပြဇယား	22-8.2019	ရပ်မိရပ်ဖများချမ်းသာ၊ အလယ်အလတ်၊ နွမ်းပါး၊ လူငယ်အုပ်စုများ	28	39	67	စိုက်ပျိုးရေး ပွဲတော်၊ ရေရရှိမှု၊ လမ်းပန်းဆက်သွယ်ရေး၊ ရာသီဥတု၊ ဝင်ငွေထွက်ငွေ၊ ကျန်းမာရေး
၃။	ဥစ္စာနေကြွယ်ဝမှု အဆင့် သတ်မှတ်ချက်	22-8.2019	ရပ်မိရပ်ဖများချမ်းသာ၊ အလယ်အလတ်၊ နွမ်းပါး၊ လူငယ်အုပ်စုများ	28	39	67	ကျေးရွာအတွင်းရှိ လူထု၏ ကွဲပြားခြားနားသော ပိုင်ဆိုင် မှုများ
၄။	ပိုင်ဆိုင်မှုသုံးသပ် ခြင်း	22.8.2019	ရပ်မိရပ်ဖများချမ်းသာ၊ အလယ်အလတ်၊ နွမ်းပါး၊ လူငယ်အုပ်စုများ	28	39	67	အမျိုးသား၊ အမျိုးသမီး ပိုင်ဆိုင်ပြီး၊ ထိန်းချုပ်မှု ကွဲပြားပုံ
၅။	ပင့်ကူအိမ်သုံးသပ် ခြင်း	22.8.2019	ရပ်မိရပ်ဖများချမ်းသာ၊ အလယ်အလတ်၊ နွမ်းပါး၊ လူငယ်အုပ်စုများ	28	39	67	အမျိုးသား၊ အမျိုးသမီး တန်းတူအခွင့်အရေး ရရှိခြင်းနှင့် မရရှိခြင်း အကြောင်းအရာများ
၆။	ပင်းပုံစံ	22.8.2019	ရပ်မိရပ်ဖများချမ်းသာ၊ အလယ်အလတ်၊ နွမ်းပါး၊ လူငယ်အုပ်စုများ	28	39	67	ကျေးရွာအတွင်းရှိ အဖွဲ့အ စည်းများ၊ အချင်းချင်းချိတ် ဆက်လုပ်ကိုင်မှုနှင့် ပြင်ပရှိ အဖွဲ့အစည်းများချတ်ဆက်မှု







၈။ ဥစ္စာနေကြွယ်ဝမှုအဆင့် သတ်မှတ်ချက်ပြပုံ

ခွင်ရှည်အုပ်စု၊ပန်းတော်ကန်ရွာ၊ဥစ္စာနေကြွယ်ဝမှုအဆင့်သတ်မှတ်ချက်ဇယား

စတုတ္ထနှစ်စက်ဝန်း

အမျိုးအစား	ပိုင်ဆိုင်မှုသတ်မှတ်ချက်	အိမ်ထောင်စု	ရာခိုင်နှုန်း
ချမ်းသာ	တိုက်အိမ်၊ကား၊ထွန်စက်၊ဆီစက် ဆန်စက်၊နွားနှစ်ရှင်းကိုင်း၊ယာ ဆိုင်ကယ်၊TV၊မီးစက်	၂၀	၁၉.၆%
အလယ်အလတ်	သွပ်မိုးအိမ်၊TV၊နွား(၁)ရှဉ်း ဆိုလာ၊ဆိုင်ကယ်၊ယာ(၅)ဧက	၄၃	၄၂.၂%
ဆင်းရဲ	သက်ကယ်မိုး၊အကျဉ်းရှိ၊မသန်စွမ်း သူရှိ၊ကလေးများ၊ကူလီ	၃၉	၃၈.၂%
စုစုပေါင်း		၁၀၂	၁၀၀%

၉။ ဥစ္စာနေကြွယ်ဝမှုအဆင့် သတ်မှတ်ချက်ဇယားသုံးသပ်ချက်

- ကျေးရွာတွင် နွမ်းပါးသောအိမ်ထောင်စု(၃၉)အိမ်ရှိပါသည်။
- ဆင်းရဲနွမ်းပါးရသည့်အကြောင်းမှာကူလီအလုပ်သာလုပ်ဆောင်ရသောကြောင့် နေ့စဉ်ဝင်ငွေမရှိခြင်း သားသမီးများ၍ စားအိုးကြီးခြင်းကြောင့် ဖြစ်ပါသည်။
- လူထုဗဟိုပြုစီမံကိန်း၏ အစီအစဉ်ရေးဆွဲရာတွင် ဆင်းရဲသူများ၏ အားလပ်ချိန်တွင်အစီအစဉ်ရေးဆွဲပြီး ၎င်းတို့တင်ပြသောလိုအပ်ချက်များကို အလေးထား ဆွေးနွေးအကောင်အထည်ဖော်ပါသည်။
- ကျေးရွာတွင် ဆင်းရဲနွမ်းပါးသူ များရခြင်းမှာ ဗဟုသုတ အတွေးအခေါ်နည်းပါးခြင်းကြောင့်ဖြစ်ပါသည်။

ခင်ပြည် ခုယ်စု - ပန်း တော်ကန်ကျေးရွာ  
~~ပင် ကု အိမ်ပျံစံ~~ (ကျား) (မ)

အားကစား ကြားခံ  
 ကျား (၂) (မ)  
~~ကျား (၂) (မ)~~

၈



ကာမော့ဒါဒါ

ဝတ်လျှော့ / ဝတ်ခြင်

လယ်ထွန်စက်

ထွန်ယက်ခြင်

ယက်သမား (ပန်ဂျီ)

တေးလျှော်ကွင်း

ဘုန်းကြီးကျောင်း

၉



သာယာစွာခန်း

အပူချိန်စက်

ယက်ကန်စက်

၁၀



+



ဆိုင်ကပ်

စာသင်ကျောင်း

လယ်

ဖျော့ကြေး

ပျံပျံကွင်း

ဘုန်းကြီးကျောင်း



၁၁။

**အရင်းအမြစ် အသုံးပြုမှုနှင့် ထိန်းချုပ်မှု သုံးသပ်ချက်**  
**ကျား/မ အသုံးပြုမှုနှင့် ထိန်းချုပ်မှု ဆွေးနွေးခြင်းနှင့်ဆန်းစစ်ခြင်း**

- ယက်ကန်းစင်၊အပ်ချပ်စက်တို့ကို အမျိုးသမီးများသာ အသုံးပြုကြပြီသည်။
- ဘော်လုံးကွင်း၊ထွန်စက်၊ကားမောင်းခင်း တို့ကို အမျိုးသားများက သာအသုံးပြုကြပြီး၊ငှက်တို့ကိုယ်တိုင် ထိန်းချုပ်ကပြီသည်။
- အမျိုးသမီးနှင့် အမျိုးသားများသီးသန့်နှင့် တန်းတူအသုံးပြုသြောပစ္စည်းများရှိကပြီ၊ထိန်းချုပ်ရာတွင် အမျိုးသားများက သာ ထိန်းချုပ်ကပြီသည်။

ခရစ်နှစ် ၂၀၂၀   ပန်ဆန်ကျေးရွာ   နှစ်စဉ် ဇယား									
ရက်စွဲ	နဂါး	နဂါး	နဂါး	နဂါး	နဂါး	နဂါး	နဂါး	နဂါး	နဂါး
ဇန်နဝါရီ	နဂါး	နဂါး	နဂါး	နဂါး	နဂါး	နဂါး	နဂါး	နဂါး	နဂါး
ဖေဖော်ဝါရီ	နဂါး	နဂါး	နဂါး	နဂါး	နဂါး	နဂါး	နဂါး	နဂါး	နဂါး
မတ်	နဂါး	နဂါး	နဂါး	နဂါး	နဂါး	နဂါး	နဂါး	နဂါး	နဂါး
ဧပြီ	နဂါး	နဂါး	နဂါး	နဂါး	နဂါး	နဂါး	နဂါး	နဂါး	နဂါး
မေ	နဂါး	နဂါး	နဂါး	နဂါး	နဂါး	နဂါး	နဂါး	နဂါး	နဂါး
ဇွန်	နဂါး	နဂါး	နဂါး	နဂါး	နဂါး	နဂါး	နဂါး	နဂါး	နဂါး
ဇူလိုင်	နဂါး	နဂါး	နဂါး	နဂါး	နဂါး	နဂါး	နဂါး	နဂါး	နဂါး
ဇူလိုင်	နဂါး	နဂါး	နဂါး	နဂါး	နဂါး	နဂါး	နဂါး	နဂါး	နဂါး
စက်တင်ဘာ	နဂါး	နဂါး	နဂါး	နဂါး	နဂါး	နဂါး	နဂါး	နဂါး	နဂါး
အောက်တိုဘာ	နဂါး	နဂါး	နဂါး	နဂါး	နဂါး	နဂါး	နဂါး	နဂါး	နဂါး
နိုဝင်ဘာ	နဂါး	နဂါး	နဂါး	နဂါး	နဂါး	နဂါး	နဂါး	နဂါး	နဂါး
ဒီဇင်ဘာ	နဂါး	နဂါး	နဂါး	နဂါး	နဂါး	နဂါး	နဂါး	နဂါး	နဂါး

သိပ္ပံနည်းကျ စုစည်းမှု | ပန်းတောက်ကန်စွာ  
 ကာသိ နှစ်ပြု အယား အဲ ဆန်းစစ်မှု ဂုဏ်

- ဓား၊ ဂွ နှစ် နေ့၊ စုစည်း လယ်ယာ စိုက်ပျိုးရေး စိုက်  
 နေ့က ဂုဏ်ကိုင်ကြသည်။
- ကာသိ နှစ်ပြု နှစ်ဆွတ် မြေစာ မှ ဖြစ်ပါ။
- လယ်၊ ခြံ၊ ဆက်သွယ် နှား၊ ယာရေး နှာ မြို့ တွင်းကာလတွင်  
 မကောင်း / ဆိုး ပါ သည်။
- ဂျော်၊ ဆေး၊ ဘက်တွင် နေ့ နေ့ နေ့ နေ့ ကာလ နှစ်  
 ကာသိ ကုန်တော့၊ ပျား၊ များ၊ နေ့ကြည့်ပါသည်။
- ဝေဒေ မှာ ဒုန်းထိုး | နှစ်တွင် များတော့ကြောင်း၊  
 စီးပွားရေး နှစ် က ဂုဏ် ကြည့်ပါသည်။

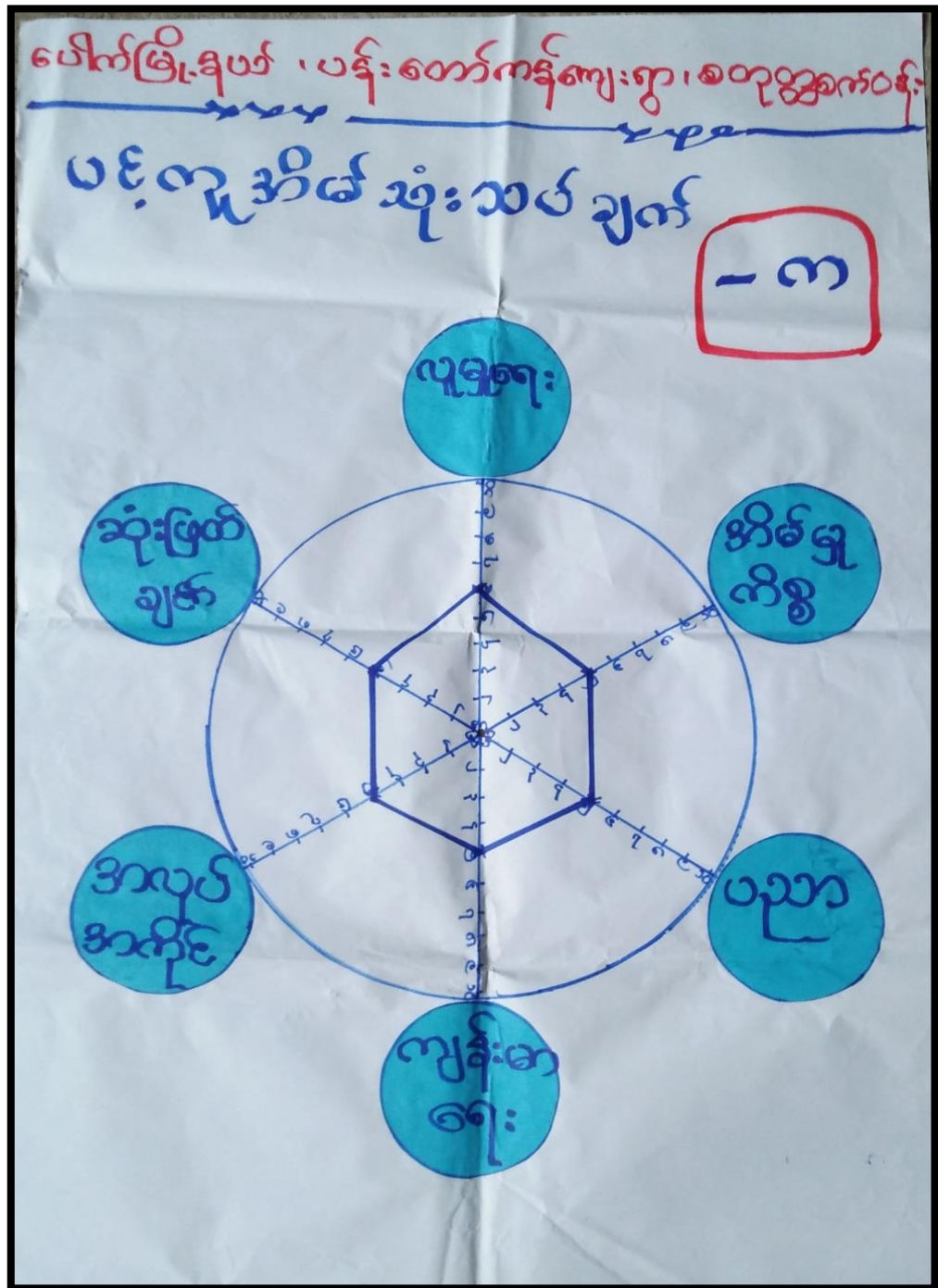



ပင့်ကူအိမ်ပြပုံ ( အမျိုးသမီး )

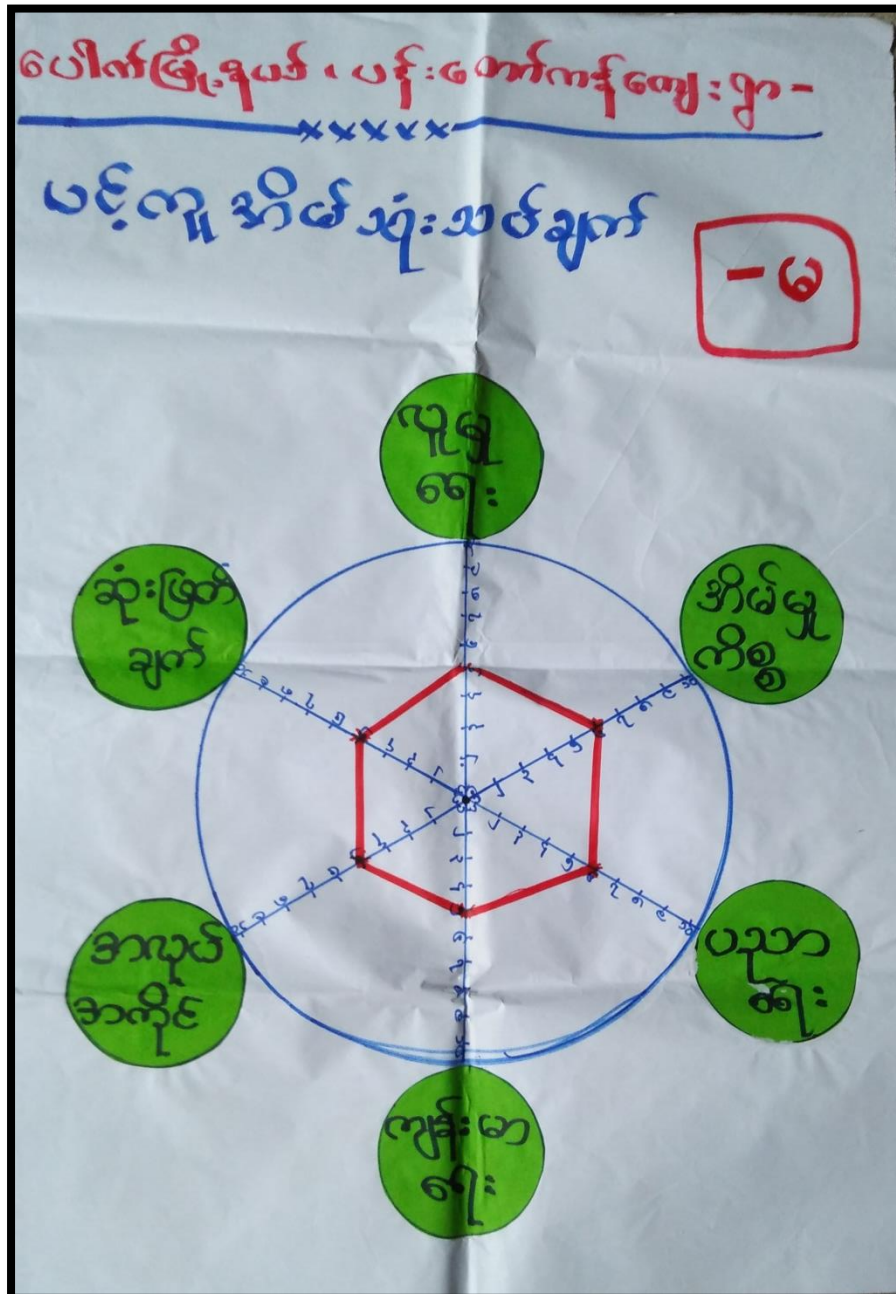

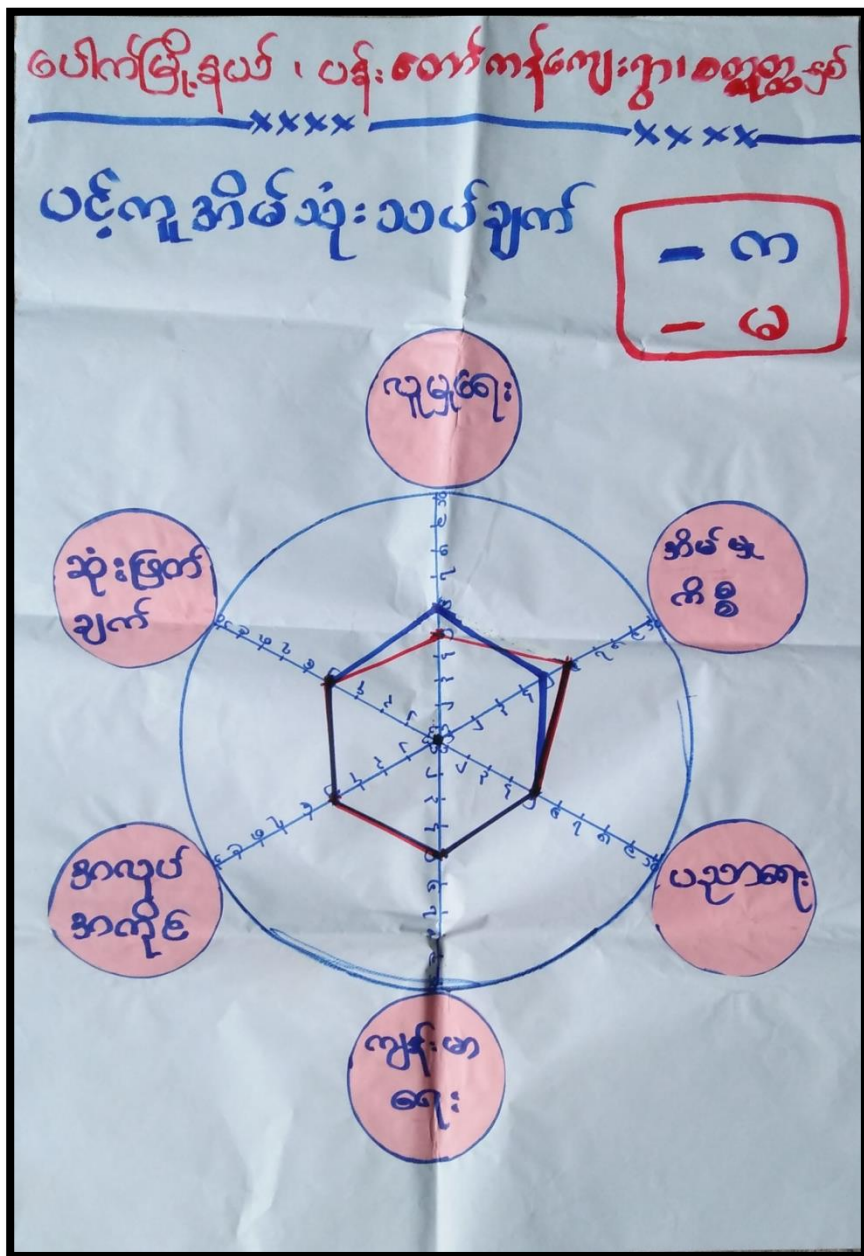

ခင်ဌာန အုပ်စု - ပန်းတော်ကန်ကျေးရွာ  
 ပင့်ကူအိမ်ပုံစံ   
 ဆွေးနွေးခြင်း၊ နှင်းဆီ၊ စစ်ခြင်း  
 - အမျိုးသမီးများသည် အမျိုးသားများ၏ ဆုံးဖြတ်ချက်ကို လိုက်နာရသည်။  
 - အိမ်ခြံ၊ ကိစ္စလုပ်ငန်းတွေမှာ အမျိုးသမီးများသာ အားလုံးလုပ်နေရ  
 - အမျိုးသမီးများသည် ဝင်ငွေရင်း၊ အလုပ်နည်းပုံ၊ အိမ်ခြံ၊ ကိစ္စသာလုပ်  
 နေရခြင်းကြောင့် အဖွဲ့အစည်းများ၊ နှစ်ဆယ်အခါ ပြောရုံဆိုရုံ နည်းနစ်  
 - ကျေးရွာတွင် အမျိုးသမီးများအား အသိပညာပေးထား အဖွဲ့အစည်း  
 များ ဖာရောက်ကျ ဆွေးနွေးဖွဲ့လုပ်မည်ဆိုလျှင် အမျိုးသားများ နည်းလှူ  
 ပြောရုံ၊ ဆိုရုံရှိ နိုင်ပါမည်။





ပေါက်ဖြူနယ် - ပန်းတော်ကန်ရွာ - စတုတ္ထတန်းဝန်း

အခက်အခဲများ/ပြဿနာများ/ အတားအဆီးများ

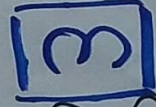

၁။ ပန်းတော်ကန်ကျေးရွာတွင် မီးလင်းရန်မရှိဘဲ  
ညအခါကျောင်းသား/သူ များစွာ ကြည့်ရန်ခက်ခဲသည်။

၂။ လမ်းများစေ့ခြောင်းမရှိသည့်အတွက် အခက်အခဲ  
ရှိသည်။ (လမ်းကျောက်စားကျ)

၃။ ကျောင်းဆောင်ပျက်စီးနေသဖြင့် ကျောင်းသားများ  
လုံခြုံစွာ စာမသင်နိုင်သည့် အခက်အခဲ ရှိသည်။

၄။ ကျောင်းအိမ်တိုင်း မရှိသည့်အတွက် သုံးစွဲရန်  
ကျ အခက်အခဲ ရှိပါသည်။

၅။ လူမှုရေးဦးစီးဌာန၊ ကျေးဇူးတော်ဦးစီးဌာန၊ လူမှုရေးဝေ  
ခန်း/ပုံ သွားရန် အခက်အခဲ ရှိပါသည်။

၆။ ကျေးရွာသူ/သား များ မလေ့လာရင်းပါးသည့်အခက်  
အခဲ ရှိသည်။ (စာကြည့်တိုက်မရှိဘဲ)

ပေါက်ဖွံ့နှယ် - ပန်းတော်ကန်:ရွာ - တောထွက်ဝန်း

ဖွံ့ဖြိုးတိုးတက်ရေးလုပ်ငန်းစဉ် ၆

- ၁) အဓိကပင်ဖြူစီးလင်းရှေ့
- ၂) စာသင်ကျောင်းခြံစည်းပျိုး
- ၃) KG စာသင်ဆောင်
- ၄) စာကြည့်တိုက်
- ၅) ဂူ ဖွဲ့စည်းရေးကား

ဝါးကတ်ဖြူနယ် - ပန်းတော်ကန်ရွာ - ထူးထူးထူးထူး  
ဝါးကတ်ဖြူနယ် - ပန်းတော်ကန်ရွာ - ထူးထူးထူးထူး  
ဝါးကတ်ဖြူနယ် - ပန်းတော်ကန်ရွာ - ထူးထူးထူးထူး



- ၁။ ဝါးကတ်ဖြူနယ် - ပန်းတော်ကန်ရွာ - ထူးထူးထူးထူး  
ဝါးကတ်ဖြူနယ် - ပန်းတော်ကန်ရွာ - ထူးထူးထူးထူး
- ၂။ ဝါးကတ်ဖြူနယ် - ပန်းတော်ကန်ရွာ - ထူးထူးထူးထူး  
ဝါးကတ်ဖြူနယ် - ပန်းတော်ကန်ရွာ - ထူးထူးထူးထူး
- ၃။ ဝါးကတ်ဖြူနယ် - ပန်းတော်ကန်ရွာ - ထူးထူးထူးထူး  
ဝါးကတ်ဖြူနယ် - ပန်းတော်ကန်ရွာ - ထူးထူးထူးထူး
- ၄။ ဝါးကတ်ဖြူနယ် - ပန်းတော်ကန်ရွာ - ထူးထူးထူးထူး  
ဝါးကတ်ဖြူနယ် - ပန်းတော်ကန်ရွာ - ထူးထူးထူးထူး
- ၅။ ဝါးကတ်ဖြူနယ် - ပန်းတော်ကန်ရွာ - ထူးထူးထူးထူး  
ဝါးကတ်ဖြူနယ် - ပန်းတော်ကန်ရွာ - ထူးထူးထူးထူး
- ၆။ ဝါးကတ်ဖြူနယ် - ပန်းတော်ကန်ရွာ - ထူးထူးထူးထူး  
ဝါးကတ်ဖြူနယ် - ပန်းတော်ကန်ရွာ - ထူးထူးထူးထူး



ဝေါက်ဖြူနယ် - ပန်းတောက်ကန်ရွာ - ဆရာတို့အား

# မျှော်မှန်းချက်များ



၁။ ကျောင်း သား ဗျား စာကြည့် ဂိုဏ်း နှစ်စဉ် မီး ဗျား  
ဂိုဏ်း ဖြစ် ဖြစ် ပါ သည်။

၂။ ကျောင်း သား ဗျား နှစ် နှစ် စေ့ ကျောင်း ဖြစ် ဖြစ် ဖြစ်  
ဂိုဏ်း ဖြစ် ဖြစ် ပါ သည်။

၃။ K.G ကျောင်း သား ဗျား အတွက် ကျောင်း ကထာဝန်  
အဖွဲ့ ဂိုဏ်း ဖြစ် ဖြစ် ပါ သည်။

၄။ ကျေး ဗျား တွင် အကြည့်စိုက် မရှိ သော ကြောင့် အပေး  
မဟုတ် သော ဂိုဏ်း ဖြစ် ဖြစ် ပါ သည်။

၅။ ကျန်း ယာဇာ အတွက် များ ကာ ဖြစ် ဖြစ် ဖြစ်  
ဂိုဏ်း ဖြစ် ဖြစ် ပါ သည်။

မပါကမြို့နယ်-ပန်းဆော်ကန်ရွာ-စတုတ္ထစက်ဝန်း

ဖွဲ့ဖြိုးတိုးတက်ရေးလုပ်ငန်းစဉ်များ (က+ခ)

---

၁။ အင်ဂျင်မီးလင်းရေး က+ခ → ၁၆၃ ✓ (၁)

၂။ စာသင်ကျောင်းဆောင်မြေဖြင့်ခြင်း က → ၅၉ ✓ (၂)

၃။ K၆ ကျောင်းဆောက်လုပ်ခြင်း ခ → ၂၁

၄။ ကွန်ကရစ်ရေမြောင်း မြေလုပ်ခြင်း က → ၂၆

၅။ ထူမြူကူညီကျေးဇူး က+ခ → ၂၂

၆။ စာကြည့်တိုက်ဆောက်လုပ်ခြင်း က → ၁၇

၇။ အိမ်တိုင်၊ ရေတွင်း၊ ဂူရှိ ရွာ က → ၃

၈။ စာသင်ကျောင်း ခြံစည်းတိုးဖြန့်ခြင်း ခ → ၄၈ ✓ (၃)

ကော်မတီဝင်များစာရင်း

ကျေးရွာစီမံကိန်းအထောက်အကူပြုကော်မတီများစာရင်း

ပေါက်မြို့နယ် - ခင်စွယ်ကုင်စု - ပန်းတော်ကျေးရွာ - ဆရာတော်စက်ဝန်း  
 “ကျေးရွာ စီမံကိန်း အထောက်အကူပြုကော်မတီဝင်များစာရင်း”

စဉ်	နမည်	ကျား	မ	အသက်	ရာထူး / တာဝန်	ပညာ အရည်အချင်း	ဖုန်းနံပါတ်
၁။	ဦးဝင်းကြိုင်	✓		၄၅	ခေတ်ဒုတိယတန်း	ဗဟိုတန်း	
၂။	ဒေါ်မာဦး		✓	၄၂	“	က-က	
၃။	ဦးခင်အောင်	✓		၃၂	စီမံကိန်းဥက္ကဋ္ဌ	အထက်တန်း	၉၆၄၅၁၇၇၅
၄။	ဒေါ်အေးအောင်		✓	“	“	“	၄၀၁၈၈၄၂၁၈
၅။	ဦးကျော်စွာ	✓		၂၅	စာရေးကိုင်	အထက်တန်း	၄၄၈၄၉၆၈၈၀
၆။	ဦးခင်အောင်	✓		၄၆	ဝယ်ယူရေး	က-က	၉၆၇၈၈၉၆၅၅
၇။	ဦးထွန်းအောင်	✓		၃၃	ဝယ်ယူရေး (ဥက္ကဋ္ဌ)	အထက်တန်း	၉၆၆၈၈၈၀၄၈
၈။	ဒေါ်အေးအောင်		✓	၄၃	ဝယ်ယူရေး	“	၉၆၆၅၇၇၉၉၉
၉။	ဦးညွန့်ဝင်း	✓		၄၅	စောင့်ကြည့်စစ်ဆေးရေးအဖွဲ့	အထက်တန်း	၄၆၆၅၅၆၇၇၇
၁၀။	ဒေါ်ခင်အေး		✓	၃၈	“	ဗဟိုတန်း	၄၀၄၆၅၅၆၇၇
၁၁။	ဦးမင်းအောင်	✓		၅၀	“	က-က	
၁၂။	ဒေါ်အေးအောင်		✓	၂၈	လုပ်ငန်းစဉ်အစီအစဉ်ရေးဆွဲရေး	အထက်တန်း	၄၀၁၈၈၄၂၁၈
၁၃။	ဒေါ်စုမာ		✓	၄၅	လုပ်ငန်းစဉ်အစီအစဉ်ရေးဆွဲရေး	ဗဟိုတန်း	၉၆၈၇၇၈၇၈
၁၄။	ဒေါ်အေးအောင်		✓	၃၂	“	အထက်တန်း	၉၆၆၅၇၇၉၇၀
၁၅။	ဦးခင်အောင်	✓		၄၈	ဝေဖန်အကြံပြုရေးအဖွဲ့	ဗဟိုတန်း	၉၆၆၅၇၇၉၇၅
၁၆။	ဒေါ်အေးအောင်		✓	၄၅	“	“	၄၆၆၅၅၆၇၇၇

အုပ်စု စီမံကိန်းအထောက်အကူပြုကော်မတီများစာရင်း

ခင်စွယ်အုပ်စု အုပ်စု ကော်မတီဝင်များစာရင်း			
စဉ်	အမည်	လူထု/တာဝန်	ဖုန်းနံပါတ်
၁။	ဦးစိန်လွင်	အုပ်စုစီမံကိန်း	၀၇ - ၉၈၈၀၄၇၈၆၉
၂။	ဒေါ်သန်းစော	"	၀၇ . ၄၈၈၄၁၉၂၇၈
၃။	ဦးကော်မိုးကော်	ကဏ္ဍရေး (ဥက္ကဋ္ဌ)	၀၇ . ၉၈၆၄၁၇၇၁၇
၄။	ဒေါ်လှလှဝင်း	ကဏ္ဍရေး (အဖွဲ့ဝင်)	၀၇.၄၀၁၈၄၇၈၀၇
၅။	ဦးခင်မောင်လွင်	"	၀၇.၉၈၆၈၈၇၈၄၄
၆။	ဦးမြင့်စေ	ဝေဖန်အဖွဲ့(ဥက္ကဋ္ဌ)	၀၇-၄၈၇၈၇၈၈၈၈
၇။	ဒေါ်ခင်နီ	ဝေဖန်အဖွဲ့(အဖွဲ့ဝင်)	၀၇.၉၆၄၆၇၈၉၈
၈။	ဦးပေါ်လှ	ဝေဖန်အဖွဲ့(အဖွဲ့ဝင်)	၀၇.၉၈၈၇၈၈၈၈၈

ပုံစံ - ၁ - ၁ ကျေးရွာအခြေခံအချက်အလက်များ (Form PC 1)

လမ်းညွှန်ခွက်၊ ကျေးရွာတစ်ရွာသို့ ပထမဆုံးပိတ်ဆက်ခရီး သွားရောက်သောအခါ လူထုစည်းရုံးရေးသည် ကျေးရွာခေါင်းဆောင်များအား ကျေးရွာအချက်အလက်များကို မေတ္တာရပ်ခံ၍ တောင်းခံရသည်။ ဤအချက်အလက်များကို စီမံကိန်းပိတ်ဆက်အစည်းဝေးပတ်ပိတ်တောင်းခံရမည်။ စီမံကိန်းပိတ်ဆက်အစည်းဝေးတွင် လူထုစည်းရုံးရေးသည် ဤအချက်အလက်များအား စစ်ဆေးပြီး မှန်ကန်အောင်ပြုလုပ်ရမည်။ ပြီးနောက်တွင် လူထုစည်းရုံးရေးမှူးမှ သတင်းအချက်အလက်ထံသို့ Tablets မှ တဆင့် ပြည်ထောင်စုရမည်။

ကျေးရွာခေါင်းဆောင် အမည် ဦး ဖွဲ့နဲ့ ၀၆	ကျေးရွာခေါင်းဆောင်၏ ဝန်နံပါတ် ၀၇ - ၄၅၅ ၇၇၆ ၇၇၇	လူထုစည်းရုံးရေးမှူး၏ အမည် ကျွန်းစွန်း - ဖြေလှယ်ရေးဦးစီးဌာန
ပြည်နယ်တိုင်းဒေသကြီး မကွေး	မြို့နယ် ပေါင်	ကျေးရွာအုပ်စု ခဲစိတ်
		ကျေးရွာ ပုဒေါင်းကန်

လူဦးရေ	အိမ်ထောင်စုအရေအတွက်	ကိုးကွယ်သည့်ဘာသာ	အိမ်ထောင်စုအရေအတွက်
လူဦးရေ (၁) ----- ၆၄၁	၉၆	ဘာသာ (၁) ----- ဗုဒ္ဓ	၉၆
လူဦးရေ (၂) -----		ဘာသာ (၂) -----	
လူဦးရေ (၃) -----		ဘာသာ (၃) -----	
လူဦးရေ -----		ဘာသာ -----	
အခြား	အရေအတွက်		
မသန်စွမ်းသူများ	၅		
သက်ကြီးရွယ်အိုများ (၆၅ နှစ် နှင့် အထက်)	၄၇		
ဘေးရောင်			

လူဦးရေ	အမျိုးသား (အရေအတွက်)	အမျိုးသမီး (အရေအတွက်)
လူဦးရေ (၁) -----	၂၀၀	၂၅၀
လူဦးရေ (၂) -----		
လူဦးရေ (၃) -----		
အခြား		
အိမ်ထောင်စုဦးစီး	၇၇	၂၉

(ခ) အခြေခံအထောက်အအံ့ အသုံးအဆောင်များ

စာသင်ကျောင်း	အမှတ် ခြံမပါ	ကျွန်းမာရေး	အမှတ် ခြံမပါ	ဘာသာရေး အထောက် အအံ့များ	အမှတ် ခြံမပါ
အထက်တန်းကျောင်း	<input type="checkbox"/>	ဆေးရုံ	<input type="checkbox"/>	ဇေတီ	၉၂
အလယ်တန်းကျောင်း	<input type="checkbox"/>	ကျွန်းမာရေးဌာန	<input type="checkbox"/>	ဘုန်းကြီးကျောင်း	၉၂
မူလတန်းကျောင်း	၉၂	ကျွန်းမာရေးဌာနခွဲ	<input type="checkbox"/>	ဟိန္ဒူဘုရားကျောင်း	<input type="checkbox"/>
ပုဂံကျောင်း	<input type="checkbox"/>	ဆေးပေးစခန်း	<input type="checkbox"/>	ရေစက်ကျောင်း	<input type="checkbox"/>
အခြား	<input type="checkbox"/>	အခြား	<input type="checkbox"/>	ဗလီ	<input type="checkbox"/>
				အခြား	<input type="checkbox"/>
မှတ်ချက်		မှတ်ချက်		မှတ်ချက်	

(ဂ) ကျွမ်းကျင်သူများမှတ်တမ်း (ကျေးရွာတွင်နေထိုင်သော သို့မဟုတ် တခြားရွာမှလာရောက်သော ကျွမ်းကျင်သူများ)

	(က) စာသင်ကျောင်း		(ခ) ကျွန်းမာရေး		(ဂ) လက်မှုပညာရှင်		
	ရွာတွင်နေ ထိုင်သူ	အခြားရွာမှ လာသူ	ရွာတွင်နေ ထိုင်သူ	အခြား ရွာမှ လာသူ	ရွာတွင် နေထိုင်သူ	အခြားရွာ မှလာသူ	
မူလတန်းမြန်မာ/မ	၂၂၄	၂၂၁	ဆရာဝန်	<input type="checkbox"/>	လက်သမား	၉၂	<input type="checkbox"/>
အထက်တန်းမြန်မာ/မ	<input type="checkbox"/>	<input type="checkbox"/>	လက်ထောက် ကျွန်းမာရေးမှူး	<input type="checkbox"/>	ယန်းရံ	၉၂	<input type="checkbox"/>
အလယ်တန်းမြန်မာ/မ	<input type="checkbox"/>	<input type="checkbox"/>	အမျိုးသမီးကျွန်းမာရေး ဆရာမ	<input type="checkbox"/>	လှိုင်စင်ကျွမ်းကျင် မီးသမား	<input type="checkbox"/>	<input type="checkbox"/>
ပုဂံဆရာ/မ	<input type="checkbox"/>	<input type="checkbox"/>	သားမွေးဆရာမ	<input type="checkbox"/>	ရေပိုက်သူလ်သူ	<input type="checkbox"/>	<input type="checkbox"/>
အခြား	<input type="checkbox"/>	<input type="checkbox"/>	ပြည်သူ့ကျွန်းမာရေးလုပ်သား	<input type="checkbox"/>	စက်ပြင်ဆရာ	၉၂	<input type="checkbox"/>
မှတ်ချက်			မှတ်ချက်		မှတ်ချက်		

(ဃ) ကျေးရွာသို့ ရောက်ရှိနိုင်သည့် လမ်းအခြေအနေ / ကျေးရွာတစ်ရွာသည် ၎င်း၏ ကျေးရွာအုပ်စုနှင့် ဆက်သွယ်ထားသော လမ်းအခြေအနေ (အောက်ပါတို့ကို ဝိုင်းပါ)

ကျောက်ကြမ်းလမ်း: ကုန်စည်လမ်း: ကွန်ကရစ်လမ်း: မော်တော်ဆိုင်ကယ်လမ်း:  
 ကျောက်စင်းလမ်း: မြေသားလမ်း: လူသွားလမ်း: အခြား: \_\_\_\_\_

(င) ကျေးရွာအုပ်စုမှ စီမံချက်

- (က) လူထုဝဟိုဠာစီမံကိန်းမစတင်မှ ဤကျေးရွာတွင် ကျေးရွာအုပ်စုမှ စီမံချက်ရှိခဲ့ပါသလား? ဝိုင်းပါ
- (ခ) ရှိခဲ့ပါလျှင် ဤစီမံချက်ကို မည်သည့် ခုနှစ်တွင် ပြင်ဆင်ခဲ့ပါသနည်း? ရှိပါသည်/မရှိပါ/မသိပါ
- (ဂ) ဤစီမံချက်ကို မြို့နယ်မှ အတည်ပြုခဲ့ပါသလား? နှစ်...../မသိပါ ၂၀၁၅ ခု ၂၀၁၇
- ပြုခဲ့ပါသည်/မပြုခဲ့ပါ /မသိပါ

(၈) ခရီးအကွာအဝေး

(၁) ဤကျေးရွာ၏တဟိုမှ ၎င်းကျေးရွာအုပ်စု၏တဟိုအထိ ခရီးခိုင်းမည်မျှကွာဝေးသနည်း? ခိုင်း...၂-/ပသိပါ

(၂) ဤကျေးရွာမှ ၎င်းကျေးရွာအုပ်စု၏တဟိုအထိ သွားလာရာတွင်ကြာမြင့်သည့်အချိန်

ပြောက်သွေ့ရာသီတွင်ကြာချိန်... ၁၅ မိနစ်... ထော်လာဂျီ/မော်တော်ဆိုင်ကယ်/မြေလျင်/လာ/မော်တော်ဘုတ်/အခြား

မိုးရာသီတွင်ကြာချိန်... ၁၅ မိနစ်... ထော်လာဂျီ/မော်တော်ဆိုင်ကယ်/မြေလျင်/လာ/မော်တော်ဘုတ်/အခြား

(ဆ) ဖတ်ဝန်းကျင်ဆိုင်ရာ သဘာဝဘေးအန္တရာယ်

ဤကျေးရွာတွင် ရေကြီးခြင်းကိုသို့ သဘာဝဘေးအန္တရာယ်ကျရောက်ဖူးခြင်း ရှိပါသလား

မရှိပါ  ရှိပါသည် ရှိလျှင်ဖော်ပြပါ

(ဇ) ကျေးရွာတွင် ခွဲစည်းထားသော အဖွဲ့အစည်းများ

လူထုတော်ကြီးပွဲစဉ်အတွင်း ဤကျေးရွာတွင် ကျေးရွာဖွံ့ဖြိုးရေးအတွက် အစိုးရ (သို့) ရွာသားများကိုယ်တိုင်(သို့) စီမံကိန်းတစ်ခုခုမှ ခွဲစည်းထားသည့် အဖွဲ့အစည်းများရှိပါသလား

(၁) AMDA - ၈၅

(၂)

(ဈ) အထွေထွေအုပ်ချုပ်ရေး ဦးစီးဌာန (GAD) မှ မှတ်တမ်းတင်ထားခြင်း

ဤကျေးရွာသည် အထွေထွေအုပ်ချုပ်ရေး ဦးစီးဌာန (GAD) မှ မှတ်တမ်းတင်ထားမှု ရှိပါသလား

မရှိပါ  ရှိပါသည်

ကျေးရွာခေါင်းဆောင်

အမည် ဦး နန္ဒာဝင်း

လက်မှတ် ၁၄.၉ 10.2.2017

လူထုစည်းရုံးရေးမှူး

အမည် မန္တလေးလွင်

လက်မှတ် ၁၄.၉ 10.2.2017

စံမည် - စန္ဒာဝင်းလွင် ၁၄.၉ 10.2.2017

လက်မှတ် - စန္ဒာ

ကျေးရွာအချက်အလက်များ (ပုံစံ - ၁) (ဒုတိယနှစ်)

ပုံစံ - ၁ - ၁ ကျေးရွာအခြေခံအချက်အလက်များ (Form PC 1)

လမ်းညွှန်မှု၏ ကျေးရွာတစ်ရွာသို့ ပထမဆုံးမိတ်ဆက်ရေး သွားရောက်သောအခါ လူထုစည်းရုံးရေးမှူးသည် ကျေးရွာ  
ခေါင်းဆောင်များအား ကျေးရွာအချက်အလက်များကို မေတ္တာရပ်ခံ၍ တောင်းခံရသည်။ ဤအချက်အလက်များကို စီမံကိန်း  
ရိတ်ဆက်အစည်းဝေးမတိုင်မီတောင်းခံရသည်။ စီမံကိန်းမိတ်ဆက်အစည်းဝေးတွင် လူထုစည်းရုံးရေးမှူးသည် ဤအချက်အလက်  
များအား စင်စစ်ပြီး မှန်ကန်အောင်ပြုလုပ်ရမည်၊ ပြီးနောက်တွင် လူထုစည်းရုံးရေးမှူးမှ သတင်းအချက်အလက်ထံသို့ Tablets မှ  
တဆင့် ပြုစုပေးရမည်။

ကျေးရွာခေါင်းဆောင် အမည် မြင့်စိန် ကျေးရွာခေါင်းဆောင်၏ ဝန်နံပါတ် ၄၄-၄၅၅-၇၅၇ လူထုစည်းရုံးရေးမှူး၏ အမည် ဒေါ်. မိ. ရွှေ  
ပြည်နယ်တိုင်းအသံကြွေးကော်မရှု ဗြိတိန် ၀၂၂၇၇ ကျေးရွာအုပ်စု ၀၆၅၅၇ ကျေးရွာ မှန်ကောက်ကန်.

လူမျိုးစု	အိမ်ထောင်စုအရေအတွက်	ကိုးကွယ်သည့်ဘာသာ	အိမ်ထောင်စုအရေအတွက်
လူမျိုးစု (၁) -----	၅၀၀	ဘာသာ (၁) -----	၅၀၀
လူမျိုးစု (၂) -----		ဘာသာ (၂) -----	
လူမျိုးစု (၃) -----		ဘာသာ (၃) -----	
လူမျိုးစုစေ့ -----		ဘာသာစေ့ -----	
အခြား -----			
အစုစည်းသည့်အရေအတွက်	၅		
သက်ကြီးရွယ်အိုများ (၆၅ နှစ် နှင့် အထက်)	၄၄		
စစ်ဘေးရောက်			

	အမျိုးသား (အရေအတွက်)	အမျိုးသမီး (အရေအတွက်)
လူမျိုးစု		
လူမျိုးစု (၁) -----	၂၂၄	၂၅၆
လူမျိုးစု (၂) -----		
လူမျိုးစု (၃) -----		
အခြား -----		
အိမ်ထောင်စုစီ	၅၅	၅၅

(၁) အခြေခံအောက်အဖွဲ့ အလုံးအရောက်များ

ကောင်စီဝင်	အဖွဲ့	ကျန်းမာရေး	အဖွဲ့	ဘာသာရေး အထောက်	အဖွဲ့
------------	-------	------------	-------	----------------	-------



	ဖြစ်ပါ		ဖြစ်ပါ	အဆိုများ	ဖြစ်ပါ
အထက်တန်းကျောင်း	<input type="checkbox"/>	စောရံ	<input type="checkbox"/>	စေတီ	<input checked="" type="checkbox"/>
အလယ်တန်းကျောင်း	<input type="checkbox"/>	ကျွန်းမာရေညွှန်	<input type="checkbox"/>	ဘုန်းကြီးကျောင်း	<input checked="" type="checkbox"/>
မူလတန်းကျောင်း	<input checked="" type="checkbox"/>	ကျွန်းမာရေညွှန်ခွဲ	<input type="checkbox"/>	ဟိန္ဒူဘုရားကျောင်း	<input type="checkbox"/>
မူကြိုကျောင်း	<input type="checkbox"/>	စောပေးခန်း	<input type="checkbox"/>	ရေခဲယာန်ကျောင်း	<input type="checkbox"/>
အခြား	<input type="checkbox"/>	အခြား	<input type="checkbox"/>	၀လီ	<input type="checkbox"/>
မှတ်စုကတ်		မှတ်စုကတ်		အခြား	<input type="checkbox"/>
				မှတ်စုကတ်	

(ဂ) ကျွမ်းကျင်သူများမှတ်တမ်း (ကျေးရွာတွင်နေထိုင်သော သို့မဟုတ် တခြားရွာမှလာရောက်သော ကျွမ်းကျင်သူများ)

●	(၁) စာသင်ကျောင်း		(၂) ကျွန်းမာရေ		(၃) လက်မှုပညာရှင်		
	ရွာတွင်နေထိုင်သူ	အခြားရွာမှလာသူ		ရွာတွင်နေထိုင်သူ	အခြားရွာမှလာသူ	ရွာတွင်နေထိုင်သူ	အခြားရွာမှလာသူ
ပုလဲတန်းကြည့်ဆရာ/မ	<input checked="" type="checkbox"/>	<input checked="" type="checkbox"/>	ဆရာလန်	<input type="checkbox"/>	<input type="checkbox"/>	လက်သမား	<input checked="" type="checkbox"/>
အထက်တန်းကြည့်ဆရာ/မ	<input type="checkbox"/>	<input type="checkbox"/>	လက်ထောက်ကျွန်းမာရေအု	<input type="checkbox"/>	<input type="checkbox"/>	ပန်းရံ	<input checked="" type="checkbox"/>
အလယ်တန်းကြည့်ဆရာ/မ	<input checked="" type="checkbox"/>	<input type="checkbox"/>	အမျိုးသမီးကျွန်းမာရေဆရာ	<input type="checkbox"/>	<input type="checkbox"/>	လွှဲစစ်ကျွမ်းကျင်မီးသမား	<input checked="" type="checkbox"/>
မူကြိုဆရာ/မ	<input checked="" type="checkbox"/>	<input type="checkbox"/>	သားမှူးဆရာမ	<input type="checkbox"/>	<input type="checkbox"/>	ရေခဲကံသွယ်သူ	<input type="checkbox"/>
အခြား	<input type="checkbox"/>	<input type="checkbox"/>	ပြည်သူ့ကျွန်းမာရေလုပ်သား	<input type="checkbox"/>	<input type="checkbox"/>	တော်ပြင်ဆရာ	<input checked="" type="checkbox"/>
မှတ်စုကတ်			မှတ်စုကတ်			မှတ်စုကတ်	

(ဃ) ကျေးရွာသို့ ရောက်ရှိနိုင်သည့် လမ်းအခြေအနေ / ကျေးရွာတစ်ရွာသည် ၎င်း၏ ကျေးရွာအုပ်စုနှင့် ဆက်သွယ်ထားသော ကုန်လမ်းအခြေအနေ (အောက်ပါဟိုက်ဂိုင်းမီ)

ကျောက်ကြမ်းလမ်း      ကတ္တရာလမ်း      ကွန်ကရစ်လမ်း      မော်တော်ဆိုင်ကယ်လမ်း  
 ကျောက်စင်လမ်း      ခြေသာလမ်း      လှသွားလမ်း      အခြား \_\_\_\_\_

(င) ကျေးရွာဖွံ့ဖြိုးစီမံခန့်ခွဲရေး

- (၁) လူထုဝေဟင်္ဂါပြင်ဆင်မှုကိန်းမတော်စီ ဤကျေးရွာတွင်ကျေးရွာဖွံ့ဖြိုးမှုစီမံခန့်ခွဲမှုရှိပါသလား? ရှိပါသည်/မရှိပါ/မသိပါ
- (၂) ရှိပါလျှင် ဤစီမံခန့်ခွဲမှုကို မည်သည့် ဝန်ထမ်းပြင်ဆင်ခဲ့ပါသနည်း? မှတ်စုကတ်/မရှိပါ/မသိပါ
- (၃) ဤစီမံခန့်ခွဲမှုကို ဖြန့်ချိမှုအတည်ပြုခဲ့ပါသလား? ရှိပါသည်/မရှိပါ/မသိပါ

(စ) ဝန်ဆောင်မှုအခင်း

- (၁) ဤကျေးရွာ၏ဝေဟင်္ဂါမှ ၎င်းကျေးရွာအုပ်စု၏ဝေဟင်္ဂါထိ ရေပို့ဆောင်မှုပြုလုပ်ထားသနည်း? ရှိပါသည်/မရှိပါ/မသိပါ
- (၂) ဤကျေးရွာမှ ၎င်းကျေးရွာအုပ်စု၏ဝေဟင်္ဂါထိ သွားလာရာတွင်ကြားဖြင့်သည့်အခါရိန်း? ရှိပါသည်/မရှိပါ/မသိပါ

ဖြောက်ခွေရာသီတွင်ကြာရက် ၅ - ၅ နှစ် ထောက်လှမ်း/မော်တော်ဆိုင်ကယ်) ခြေလှမ်း/လား/မော်တော်ဘုတ်/  
 အခြား: \_\_\_\_\_  
 ဝန်ထမ်းတွင်ကြာရက် ၁၉ - ၅ နှစ် ထောက်လှမ်း/မော်တော်ဆိုင်ကယ်) ခြေလှမ်း/လား/မော်တော်ဘုတ်/  
 အခြား: \_\_\_\_\_

(ဆ) ဖတ်ဝန်းကျင်ဆိုင်ရာ သဘာဝဘေးအန္တရာယ်  
 ဤကျေးရွာတွင် ရေကြီးခြင်းကိုသို့ သဘာဝဘေးအန္တရာယ်ကျရောက်ဖူးခြင်း ရှိပါသလား။  
 ဖြစ်ပါသည်  ရှိပါသည် ရှိလျှင်ဖော်ပြပါ \_\_\_\_\_  
 (ဇ) ကျေးရွာတွင် ခွဲစည်းထားသော အဖွဲ့အစည်းများ  
 လူထုဝန်ထမ်းကြီးမားပိုင်မီ ဤကျေးရွာတွင် ကျေးရွာဖွံ့ဖြိုးရေးအတွက် အစိုးရ (သို့) ရွာသားများကိုယ်တိုင် (သို့) စီမံကိန်းတစ်ခုခုမှ  
 ခွဲစည်းထားသည့် အဖွဲ့အစည်းများရှိပါသလား။

(၁) AMBA အကျိုးအမြတ်အဖွဲ့အစည်း ဖွဲ့စည်းထားသည်။

(ဈ) အထွေထွေအုပ်ချုပ်ရေး ဦးစီးဌာန (GAD) မှ မှတ်တမ်းတင်ထားခြင်း  
 ဤကျေးရွာသည် အထွေထွေအုပ်ချုပ်ရေး ဦးစီးဌာန (GAD) မှ မှတ်တမ်းတင်ထားမှု ရှိပါသလား။  
 ဖြစ်ပါသည်  ရှိပါသည်

ကျေးရွာခေါင်းဆောင်	အမည်	<u>ဦးဥဒွန်းဝင်း</u>
	လက်မှတ်	<u>[Signature]</u> ဇန.စွ 7.11.17
လူထုစည်းရုံးရေးမှူး	အမည်	<u>ဦးအေးဇွန်</u>
	လက်မှတ်	<u>[Signature]</u> ဇန.စွ 7.11.17

ကျေးရွာအချက်အလက်များ (ပုံစံ - ၁) (တတိယနှစ်)

ပုံစံ - ၁ - ၁ ကျေးရွာအခြေခံအချက်အလက်များ (Form PC 1)

လက်ညှိုးနှုတ် ကျေးရွာအခြေခံအချက်အလက်များ၊ အထောက်အကူပြုရန် အချက်အလက်များကို အောက်ဖော်ပြပါအတိုင်း ဖြည့်သွင်းရမည်။  
 ဝေါဟာရများအား ကျေးရွာအချက်အလက်များကို ဖော်ပြရန် အသုံးပြုရမည်။ ဤအချက်အလက်များကို မြေပုံနှင့်  
 မြေပုံအခြေခံအချက်အလက်များကို မြေပုံအခြေခံအချက်အလက်များ အောက်ဖော်ပြပါအတိုင်း ဖြည့်သွင်းရမည်။  
 မြေပုံအခြေခံအချက်အလက်များကို ဖော်ပြရန် အသုံးပြုရမည်။  
 Tablets မှ တစ်ဖက် ဖြည့်သွင်းရမည်။

ကျေးရွာအခြေခံအချက်အလက် အမည် ရွှေဝါတိုက်	ကျေးရွာအခြေခံအချက်အလက် ခုနစ်နံပါတ် ၄၀-၀၇-၂၅၂၁၂၆၇၇၆	ကျေးရွာအခြေခံအချက်အလက် အမည် ရွှေဝါကျေးရွာအခြေခံ
မြေပုံအခြေခံအချက်အလက် ၁၆၈၅	မြေပုံ ၀၆၂၈	ကျေးရွာအခြေခံအချက်အလက် ၁၆၅၆
		ကျေးရွာ ရွှေဝါတိုက်

က၊ လူဦးရေ

လူဦးရေ	အိမ်ထောင်စုအရေအတွက်	ကျေးရွာအခြေခံအချက်အလက်	အိမ်ထောင်စုအရေအတွက်
လူဦးရေ (၁) - ၆၆၂	၉၇	ကျေးရွာအခြေခံအချက်အလက် (၁) - ၄၆	၉၇
လူဦးရေ (၂) _____		ကျေးရွာအခြေခံအချက်အလက် (၂) _____	
လူဦးရေ (၃) _____		ကျေးရွာအခြေခံအချက်အလက် (၃) _____	
လူဦးရေအခြား _____		ကျေးရွာအခြေခံအချက်အလက်အခြား _____	
	အရေအတွက်		
အသက် ၀-၆ နှစ်အရွယ်များ	၆		
အသက် ၆၅ နှစ် နှင့် အထက် (၆၅ နှစ် နှင့် အထက်) ဝေဒနာများ	၄၄		

	အိမ်ထောင်စုအရေအတွက်	အိမ်ထောင်စုအရေအတွက်
လူဦးရေ		
လူဦးရေ (၁) - ၆၆၂	၂၀၃	၂၄၆
လူဦးရေ (၂) _____		
လူဦးရေ (၃) _____		
အခြား		
အိမ်ထောင်စုအရေအတွက်	၈၁	၁၆

= ၄၄၉

(ခ) အခြေခံအဆောက်အအုံ အသုံးအဆောင်များ

စာသင်ကျောင်း	အမှတ် ခြံပေါ်	ကျန်းမာရေး	အမှတ် ခြံပေါ်	ဘာသာရေး အဆောက် အအုံများ	အမှတ် ခြံပေါ်
မူကြိုကျောင်း	<input type="checkbox"/>	တိုက်နယ်ဆေးရုံ	<input type="checkbox"/>	စေတီ	<input checked="" type="checkbox"/>
မူလတန်းကျောင်း	<input checked="" type="checkbox"/>	ကျန်းမာရေးဌာန	<input type="checkbox"/>	ဘုန်းကြီးကျောင်း	<input checked="" type="checkbox"/>
မူလွန်ကျောင်း	<input type="checkbox"/>	ကျန်းမာရေးဌာနခွဲ	<input type="checkbox"/>	ဟိန္ဒူဘုရားကျောင်း	<input type="checkbox"/>
အလယ်တန်းကျောင်း	<input checked="" type="checkbox"/>	ဆေးပေးခန်း	<input type="checkbox"/>	ရေစိမ့်ကျောင်း	<input type="checkbox"/>
လယ်လွန်ကျောင်း	<input type="checkbox"/>	အခြား	<input type="checkbox"/>	ဗလီ	<input type="checkbox"/>
အထက်တန်းကျောင်း	<input type="checkbox"/>			အခြား	<input type="checkbox"/>
အခြား	<input type="checkbox"/>				
မှတ်ချက်		မှတ်ချက်		မှတ်ချက်	

(ဂ) ကျွမ်းကျင်သူများမှတ်တမ်း (ကျေးရွာတွင်နေထိုင်သော သို့မဟုတ် တခြားရွာမှလာရောက်သော ကျွမ်းကျင်သူများ)

(၁) စာသင်ကျောင်း			(၂) ကျန်းမာရေး			(၃) လက်မှုပညာရှင်		
	ရွာတွင် နေထိုင်သူ	အခြားရွာမှ လာသူ		ရွာတွင် နေထိုင်သူ	အခြား ရွာမှ လာသူ		ရွာတွင် နေထိုင်သူ	အခြားရွာ မှလာသူ
မူလတန်းပြ ဆရာ/မ	<input checked="" type="checkbox"/>	<input checked="" type="checkbox"/>	ဆရာဝန်	<input type="checkbox"/>	<input type="checkbox"/>	လက်သမား	<input checked="" type="checkbox"/>	<input type="checkbox"/>
အထက်တန်း ပြ ဆရာ/မ	<input type="checkbox"/>	<input type="checkbox"/>	လက်ထောက် ကျန်းမာရေးမှူး	<input type="checkbox"/>	<input type="checkbox"/>	ပန်းရံ	<input checked="" type="checkbox"/>	<input type="checkbox"/>
အလယ်တန်း ပြ ဆရာ/မ	<input type="checkbox"/>	<input type="checkbox"/>	အမျိုးသမီး ကျန်းမာရေးဆရာ မ	<input type="checkbox"/>	<input type="checkbox"/>	လျှပ်စစ်ကျွမ်း ကျင်မီးသမား	<input type="checkbox"/>	<input type="checkbox"/>
မူကြိုဆရာ/မ	<input type="checkbox"/>	<input type="checkbox"/>	သားစွားဆရာမ	<input type="checkbox"/>	<input type="checkbox"/>	ရေပိုက်သွယ်သူ	<input type="checkbox"/>	<input type="checkbox"/>
အခြား	<input type="checkbox"/>	<input type="checkbox"/>	ပြည်သူ့ကျန်းမာ ရေးလုပ်သား	<input type="checkbox"/>	<input type="checkbox"/>	စက်ပြင်ဆရာ	<input type="checkbox"/>	<input type="checkbox"/>
မှတ်ချက်			မှတ်ချက်			မှတ်ချက်		

(ဃ) ကျေးရွာသို့ ရောက်ရှိနိုင်သည့် လမ်းအခြေအနေ / ကျေးရွာတစ်ရွာသည် ၎င်း၏ ကျေးရွာအုပ်စုနှင့် ဆက်သွယ်ထားသော လမ်းအခြေအနေ (အောက်ပါတို့ကိုဝိုင်းပါ)

ကျောက်ကြမ်းလမ်း: ကတ္တရာလမ်း: ကွန်ကရစ်လမ်း: မော်တော်ဆိုင်ကယ်လမ်း:  
 ကျောက်ခင်းလမ်း: မြေသားလမ်း: လူသွားလမ်း: အခြား: \_\_\_\_\_

(င) ကျေးရွာဖွံ့ဖြိုးမှုစီမံချက်

(၁) လူထုဗဟိုပြုစီမံကိန်းမစတင်မီ ဤကျေးရွာတွင်ကျေးရွာဖွံ့ဖြိုးမှု စီမံချက်ရှိခဲ့ပါသလား?

(၂) ရှိခဲ့ပါလျှင် ဤစီမံချက်ကို မည်သည့် ခုနှစ်တွင်ပြင်ဆင်ခဲ့ပါသနည်း?

(၃) ဤစီမံချက်ကို ဖြိုနယ်မှုအတည်ပြုခဲ့ပါသလား?

ဝိုင်းပါ  
 ရှိပါသည်/မရှိပါ/မသိပါ

နှစ် ၂၀၁၅ / မသိပါ

ပြုခဲ့ပါသည်/မပြုခဲ့ပါ / မသိပါ

(ဂ) ဖော်ပြချက်အရ

(ခ) ဤကျေးရွာအုပ်စုမှ ၎င်းကျေးရွာအုပ်စုအဖွဲ့အစည်း၏ ဖော်ပြချက်အရ အသက် ၁၇ နှစ် - ၂၀ နှစ်အထိ

(င) ဤကျေးရွာအုပ်စုမှ ၎င်းကျေးရွာအုပ်စုအဖွဲ့အစည်း၏ သွားလာရာတွင် ကြားဖြင့် သည့်အချိန်

မြောက်ဘက်၊ ရာသီတွင် ကြားဖြင့် ၁၅ မိနစ် ထောက်လှမ်း/ဖော်ပြချက်အရ/ဖော်ပြချက်/လား/ဖော်ပြချက်/

မိုးရာသီတွင် ကြားဖြင့် ၂၀ မိနစ် ထောက်လှမ်း/ဖော်ပြချက်အရ/ဖော်ပြချက်/လား/ဖော်ပြချက်/

(ဆ) ပတ်ဝန်းကျင်ဆိုင်ရာ သဘာဝဘေးအန္တရာယ်

ဤကျေးရွာတွင် ဖြစ်ပေါ်နိုင်သည့် သဘာဝဘေးအန္တရာယ်ကုန်ရာကုန်ခြင်း ရှိပါသလား

မရှိပါ  ရှိပါသည်  ရှိလျှင် ဖော်ပြပါ \_\_\_\_\_

(ဇ) ကျေးရွာတွင် ခွဲစိတ်ထားသော အဖွဲ့အစည်းများ

လူထုဝန်ထမ်းဆောင်ရေး ဤကျေးရွာတွင် ကျေးရွာအဖွဲ့အစည်းအဖွဲ့ (သို့) ရွာသားများကိုယ်တိုင် (သို့) စီမံကိန်းတစ်ခုခု

ခွဲစိတ်ထားသည့် အဖွဲ့အစည်းများရှိပါသလား  
(ဝ) AMDA  
(၂) \_\_\_\_\_

(ဈ) အထွေထွေအုပ်ချုပ်ရေး ဦးစီးဌာန (GAD) မှ မှတ်တမ်းတင်ထားခြင်း

ဤကျေးရွာသည် အထွေထွေအုပ်ချုပ်ရေး ဦးစီးဌာန (GAD) မှ မှတ်တမ်းတင်ထားမှု ရှိပါသလား

မရှိပါ  ရှိပါသည်

ကျေးရွာခေါင်းဆောင်

အမည် ဒေါ်ခင်မာမာ

လက်မှတ် [Signature] ၂၅.၉.၂၀၁၈

လူထုစည်းရုံးရေးမှူး

အမည် ဒေါ်ကလေးစင်စင်

လက်မှတ် [Signature] ၂၅.၉.၂၀၁၈

ကျေးရွာအချက်အလက်များ (ပုံစံ - ၁ ) (စတုတ္ထနှစ်)

ပုံစံ - ၁ - ၁ ကျေးရွာအခြေခံအချက်အလက်များ (Form PC 1)

လမ်းညွှန်ချက်။ ကျေးရွာတစ်ရွာသို့ ပထမဆုံးမိတ်ဆက်ခရီးသွားမှုများကို သောအခါ လူထုစည်းရုံးရေးမှူးသည် ကျေးရွာ ခေါင်းဆောင်များအား ကျေးရွာအချက်အလက်များကို မေတ္တာရပ်ခံ၍ တောင်းခံရသည်။ ဤအချက်အလက်များကို စီမံကိန်း မိတ်ဆက်အစည်းဝေးမတိုင်မီ တောင်းခံရမည်။ စီမံကိန်းမိတ်ဆက်အစည်းဝေးတွင် လူထုစည်းရုံးရေးမှူးသည် ဤအချက်အ လက်များအား စစ်ဆေးပြီး မှန်ကန်အောင်ပြုလုပ်ရမည်။ ပြီးနောက်တွင် လူထုစည်းရုံးရေးမှူးမှ သတင်းအချက်အလက်ထံသို့ Tablets မှ တဆင့် ဖြည့်သွင်းရမည်။

ကျေးရွာခေါင်းဆောင် အမည်	ကျေးရွာခေါင်းဆောင်၏ ဖုန်းနံပါတ်	လူထုစည်းရုံးရေးမှူး၏အမည်
ဦးဝင်းလှိုင်	၀၉ / ၇၈၈၁၇၆၇၉၆	ဒေါ်ကလေးစေတီမြင့်
ပြည်နယ်/တိုင်းဒေသကြီး	မြို့နယ်	ကျေးရွာအုပ်စု
မကွေး	ပေါက်	ခင်ရွှေဥ
		ကျေးရွာ
		ဖိုးတော်ကန်

က၊ လူဦးရေ

လူမျိုးစု	အိမ်ထောင်စုအရေအတွက်	ကိုးကွယ်သည့်ဘာသာ	အိမ်ထောင်စုအရေအတွက်
	၁၅		
လူမျိုးစု (၁)-----	၁၅	ဘာသာ(၁)-ဗုဒ္ဓ	၁၅
လူမျိုးစု (၂)-----		ဘာသာ(၂)-----	
လူမျိုးစု (၃)-----		ဘာသာ(၃)-----	
လူမျိုးစုရော-----		ဘာသာရော-----	
အခြား			
	အရေအတွက်		
မသန်စွမ်းသူများ	၈ - ယောက်		
သက်ကြီးရွယ်အိုများ (၆၅ နှစ် နှင့် အထက်)	၄၄ - ယောက်		
စစ်ဘေးရှောင်			

	အမျိုးသား(အရေအတွက်)	အမျိုးသမီး(အရေအတွက်)	စုစုပေါင်းအရေအတွက်
လူဦးရေ			
လူမျိုးစု (၁)-----	၇၉၉	၇၆၅	၄၇၆
လူမျိုးစု (၂)-----			
လူမျိုးစု (၃)-----			
အခြား			
အိမ်ထောင်ဦးစီး	၈၆	၇၆	

(ခ)အခြေခံအဆောက်အအုံ အသုံးအဆောင်များ

စာသင်ကျောင်း	အမှတ် ခြံပိ	ကျန်းမာရေး	အမှတ် ခပ်ပိ	ဘာသာရေးအဆောက် အအုံများ	အမှတ် ခြံပိ
အထက်တန်းကျောင်း	<input type="checkbox"/>	ဆေးရုံ	<input type="checkbox"/>	စေတီ	<input checked="" type="checkbox"/>
အလယ်တန်းကျောင်း	<input type="checkbox"/>	ကျန်းမာရေးဌာန	<input type="checkbox"/>	ဘုန်းကြီးကျောင်း	<input checked="" type="checkbox"/>
မူလတန်းကျောင်း	<input checked="" type="checkbox"/>	ကျန်းမာရေးဌာနခွဲ	<input type="checkbox"/>	ဟိန္ဒူဘုရားကျောင်း	<input type="checkbox"/>
မူကြိုကျောင်း	<input type="checkbox"/>	ဆေးပေးခန်း	<input type="checkbox"/>	ခရစ်ယာန်ကျောင်း	<input type="checkbox"/>
အခြား	<input type="checkbox"/>	အခြား	<input type="checkbox"/>	ဝလီ	<input type="checkbox"/>
				အခြား	<input type="checkbox"/>
မှတ်ချက်		မှတ်ချက်		မှတ်ချက်	

(ဂ) ကျွမ်းကျင်သူများမှတ်တမ်း (ကျေးရွာတွင်နေထိုင်သော သို့မဟုတ် တခြားရွာမှလာရောက်သောကျွမ်းကျင်သူများ)

1(ဂ) စာသင်ကျောင်း			၂) ကျန်းမာရေး			၃) လက်မှုပညာရှင်		
	ရွာတွင်နေထိုင်သူ	အခြားရွာမှလာသူ		ရွာတွင်နေထိုင်သူ	အခြားရွာမှလာသူ		ရွာတွင်နေထိုင်သူ	အခြားရွာမှလာသူ
မူလတန်းပြဆရာ/မ	<input checked="" type="checkbox"/>	<input checked="" type="checkbox"/>	ဆရာဝန်	<input type="checkbox"/>	<input type="checkbox"/>	လက်သမား	<input checked="" type="checkbox"/>	<input type="checkbox"/>
အထက်တန်းပြဆရာ/မ	<input type="checkbox"/>	<input type="checkbox"/>	လက်ထောက်ကျန်းမာရေးမှူး	<input type="checkbox"/>	<input type="checkbox"/>	ပန်းရံ	<input checked="" type="checkbox"/>	<input type="checkbox"/>
အလယ်တန်းပြဆရာ/မ	<input type="checkbox"/>	<input type="checkbox"/>	အမျိုးသမီးကျန်းမာရေးဆရာမ	<input type="checkbox"/>	<input type="checkbox"/>	လှုပ်စစ်ကျွမ်းကျင်၊ ပီးသမား	<input checked="" type="checkbox"/>	<input type="checkbox"/>
မူကြိုဆရာ/မ	<input type="checkbox"/>	<input type="checkbox"/>	သားဖွားဆရာမ	<input type="checkbox"/>	<input type="checkbox"/>	ရေငိုက်သွယ်သူ	<input type="checkbox"/>	<input type="checkbox"/>
အခြား	<input type="checkbox"/>	<input type="checkbox"/>	ပြည်သူ့ကျန်းမာရေးလုပ်သား	<input type="checkbox"/>	<input type="checkbox"/>	ဝက်ပြင်ဆရာ	<input type="checkbox"/>	<input type="checkbox"/>
မှတ်ချက်			မှတ်ချက်			မှတ်ချက်		

(ဃ) ကျေးရွာသို့ ရောက်ရှိနိုင်သည့်လမ်းအခြေအနေ / ကျေးရွာတစ်ရွာသည် ၎င်း၏ကျေးရွာအုပ်စုနှင့် ဆက်သွယ်ထားသောလမ်းအခြေအနေ (အောက်ပါတို့ကိုပိုင်းပါ)

ကျောက်ကြမ်းလမ်း      ကတ္တရာလမ်း      ကွန်ကရစ်လမ်း      မော်တော်ဆိုင်ကယ်လမ်း  
 ကျောက်ခင်းလမ်း      မြေသားလမ်း      လူသွားလမ်း      အခြား \_\_\_\_\_

(င) ကျေးရွာဖွံ့ဖြိုးမှုစီမံချက်

ပိုင်းပါ

(၁) လူထုဗဟိုပြုစီမံကိန်းမစတင်မီ ဤကျေးရွာတွင်ကျေးရွာဖွံ့ဖြိုးမှု ရှိပါသည်/မရှိပါ/မသိပါ

စီမံချက်ရှိခဲ့ပါသလား?

(၂) ရှိခဲ့ပါလျှင် ဤစီမံချက်ကို မည်သည့် ခုနှစ်တွင်ပြင်ဆင်ခဲ့ပါသနည်း? နှစ် ၂၀၁၅ / မသိပါ

(၃) ဤစီမံချက်ကို မြို့နယ်မှအတည်ပြုခဲ့ပါသလား? ပြုခဲ့ပါသည်/မပြုခဲ့ပါ / မသိပါ



(စ) ခရီးအကွာအဝေး

(၁) ဤကျေးရွာ၏ပဟိုမှ၎င်းကျေးရွာအုပ်စု၏ပဟိုအထိခရီးမိုင်မည်မျှကွာဝေးသနည်း? မိုင် ၁၂.၅၆ မသိပါ

(၂) ဤကျေးရွာမှ ၎င်းကျေးရွာအုပ်စုပဟိုအထိသွားလာရာတွင်ကြာမြင့်သည့်အချိန်။

ခြောက်သွေ့ရာသီတွင်ကြာချိန် ၁၅.၆၅၆ ထော်လာဂျီ/မော်တော်ဆိုင်ကယ်/ခြေလျင်/လား/မော်တော်ဘုတ်/  
အခြား -----

မိုးရာသီတွင်ကြာချိန် ၇၀.၆၅၆ ထော်လာဂျီ/မော်တော်ဆိုင်ကယ်/ခြေလျင်/လား/မော်တော်ဘုတ်/  
အခြား -----

(ဆ) ပတ်ဝန်းကျင်ဆိုင်ရာသဘာဝဘေးအန္တရာယ်

ဤကျေးရွာတွင်ကြေးခြင်းကဲ့သို့ သဘာဝဘေးအန္တရာယ်ကျရောက်ဖူးခြင်း ရှိပါသလား။

မရှိပါ  ရှိပါသည် ရှိလျှင်ဖော်ပြပါ-----

(ဇ) ကျေးရွာတွင် ဖွဲ့စည်းထားသော အဖွဲ့အစည်းများ

လူထုပဟိုပြုစီမံကိန်းမတိုင်မီ ဤကျေးရွာတွင် ကျေးရွာဖွံ့ဖြိုးရေးအတွက် အစိုးရ(သို့)ရွာသားများကိုယ်တိုင်(သို့) စီမံကိန်းတစ်ခုခုမှ ဖွဲ့စည်းထားသည့် အဖွဲ့အစည်းများရှိပါသလား။

(၁) AMDA (၂) အစိုးရအဖွဲ့

(၃) ----- (၄) -----

(ဈ) အထွေထွေအုပ်ချုပ်ရေး ဦးစီးဌာန (GAD) မှ မှတ်တမ်းတင်ထားခြင်း

ဤကျေးရွာသည် အထွေထွေအုပ်ချုပ်ရေး ဦးစီးဌာန (GAD) မှ မှတ်တမ်းတင်ထားမှု ရှိပါသလား။

မရှိပါ  ရှိပါသည်

ကျေးရွာခေါင်းဆောင်

အမည် ဦးဝင်းကို

လက်မှတ်  နေ့စွဲ

လူထုစည်းရုံးရေးမှူး

အမည် ခင်ကျော်စောဝေဝေ

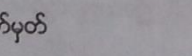
လက်မှတ်  နေ့စွဲ

၂၄ နံပါတ်

ပုံစံ - ၀ - ၂ - စီမံကိန်းထက်ဝန်းအချိန်ဇယား (PC 2)

လယ်ညွှန်များ သက်ဆိုင်ရာလုပ်ငန်းများ/လက်ထောက်နည်းပညာများမှ စီမံကိန်းထက်ဝန်းအဆင့်တစ်ရပ်ပြီးစီးတိုင်း ကျေးရွာနှင့် ကျေးရွာအုပ်စုအတွက် ဤပုံစံကို ပြည့်သွင်းရမည်။

စည်းရုံးရေးဖွဲ့/ဝန်ထမ်း အမည် ကိုမဖ်၊ ဂျွန် - မန္တလေး နယ်တိုင်း

မန.ရ	၁၀.၂.၂၀၁၇	စက်ဝန်းအားအမှတ်ဖြစ်ပါ	<input type="checkbox"/> စက်ဝန်း(၁) <input checked="" type="checkbox"/> စက်ဝန်း(၂) <input type="checkbox"/> စက်ဝန်း(၃)
ပြည်နယ်/တိုင်း	မကွေး	ကျေးရွာအုပ်စု	ကျေးရွာ
		ခရိုင်	ပုသိမ်

စီမံကိန်းအဆင့်အစဉ်များ	မန.ရ		အစည်းအဝေးတွင်တက်ရောက်သူအရေအတွက်			
	စတင်သည့် မန.ရ	ပြီးဆုံးသည့်မန.ရ	အမျိုးသား အရေအတွက်	အမျိုးသမီး အရေအတွက်	အိမ်ထောင်စု အရေအတွက်	လူမျိုးစုတက်ရောက်သူ အရေအတွက် နှင့် လူမျိုးစုအမည်
၁။ ကျေးရွာစီမံကိန်း စိတ်ထက်အစည်းအဝေး	၁၀.၂.၂၀၁၇	၁၀.၂.၂၀၁၇	၂၂	၅၈	၈၀	၈၀   မဟာ
၂။ ကျေးရွာဖွဲ့စည်းရေး စီမံချက်ရေးဆွဲခြင်း အစည်းအဝေး	၁၁.၂.၂၀၁၇	၁၁.၂.၂၀၁၇	၁၉	၃၁	၅၀	၅၀   မဟာ
၃။ ကျေးရွာအုပ်စု လုပ်ငန်းဆောင်ရွက်ချက်အစည်းအဝေး	၁၉.၂.၂၀၁၇	၁၉.၂.၂၀၁၇	၃၀	၂၀	၅၀	၅၀   မဟာ
၄။ မြို့နယ်အဆင့် စီမံကိန်းရေးဆွဲရေး နှင့် အကောင်အထည်ဖော်ရေးကော်မတီ၏ စီမံကိန်း သုံးသပ်မှု အစည်းအဝေး			၈၀	၈၀	၈၀	၈၀
၅။ မြို့နယ် စီမံကိန်းရေးဆွဲရေး နှင့် အကောင်အထည်ဖော်ရေး ကော်မတီ၏ဆုံးဖြတ်ချက်ကို ရွာသို့ အသိပေး အကြောင်းကြားသည့် အစည်းအဝေး	၂၃.၅.၁၇	၂၃.၅.၁၇	၇	၆	၃၃	၃၃   မဟာ

**စီမံကိန်းအချိန်ဇယား (ပုံစံ - ၂) (ဒုတိယနှစ်)**

ပုံစံ ၀-၂ - စီမံကိန်းကော်မရှင်ဇယား (PC ၃)

လည်ပတ်မှုအား သတ်မှတ်ရာလုပ်ငန်းရေးရာ/လက်ထောက်လုပ်ငန်းဇယားများမှ စီမံကိန်းကော်မရှင်အထံတော်တောင်းဆိုချက်များကို ဤစံကို ပြင်ဆင်ရမည်။  
 စီမံကိန်းအချိန်ဇယား အမည် မြို့နယ်နှင့် ကျေးရွာများ  
 နေ့စွဲ ၂၀၁၇.၁၁.၁၇  
 ဖြည့်နှင်းရက်: အထွေထွေ၊ မြို့နယ် ပေါက်၊ ကျေးရွာ ပေါက်ကန်

စီမံကိန်းအချိန်ဇယား	နေ့စွဲ			အစည်းအဝေးကော်မရှင်အချိန်ဇယား		
	စတင်သည့် နေ့စွဲ	ပြီးဆုံးသည့်နေ့စွဲ	အချိန်အား သတ်မှတ်ရန်	အချိန်အား သတ်မှတ်ရန်	အချိန်အား သတ်မှတ်ရန်	အချိန်အား သတ်မှတ်ရန်
၁။ ကျေးရွာစီမံကိန်း ပိတ်ဆက်အစည်းအဝေး	၆.၁၁.၁၇	၆.၁၁.၁၇	၃၅	၃၅	၇၁	၇၁
၂။ ကျေးရွာစီမံကိန်း ပိတ်ဆက်အစည်းအဝေး	၇.၁၁.၁၇	၇.၁၁.၁၇	၃၀	၃၀	၆၀	၆၀
၃။ ကျေးရွာအုပ်စု လုပ်ငန်းဆောင်ရွက်ချက်အစည်းအဝေး	၉.၁၁.၁၇	၉.၁၁.၁၇	၁၇	၁၇	၁၅	၁၅
၄။ မြို့နယ်အဆင့် စီမံကိန်းရေးဆွဲရေး နှင့် အကောင်အထည်ဖော်ရေးကော်မရှင်ပေးအပ်သည့် စီမံကိန်း သုံးသပ်မှုအစည်းအဝေး	၉.၁.၁၈	၉.၁.၁၈	၁၅	၁၅	၁၅	၁၅
၅။ မြို့နယ် စီမံကိန်းရေးဆွဲရေး နှင့် အကောင်အထည်ဖော်ရေး ကော်မရှင်ပေးအပ်သည့် စီမံကိန်း အသိပေးအကြောင်းကြားသည့် အစည်းအဝေး	၁၅.၂.၁၈	၁၅.၂.၁၈	၅၀	၄၉	၉၇	၉၇
၆။ စီမံကိန်းလုပ်ငန်းစီမံချက်ရေးဆွဲခြင်းအစည်းအဝေး						
၆.၁။ စီမံကိန်းလုပ်ငန်း အကောင်အထည်ဖော်အစည်းအဝေး	၉.၂.၁၈	၉.၂.၁၈	၃၂	၃၂	၇၆	၇၆



ပုံစံ - ၀၂ - စီမံကိန်းစက်ဝန်းအချိန်ဇယား (PC 2)

လမ်းညွှန်ချက်၊ သက်ဆိုင်ရာလူထုစည်းရုံးရေးမှု၊ လက်ထောက်နည်းပညာများမှ ဝိသေသစီမံကိန်းအဆင့်တစ်ဆင့်ပြီးစီးတိုင်ကျေးရွာအုပ်စုအတွက် နည်းပညာအထောက်အကူ ပံ့ပိုးမှု ပြုလုပ်ပေးမည်။

စည်းရုံးရေးမှု/လက်ထောက်နည်းပညာရေးပေးဝန်ထမ်း အမည် - ဒေါ်ကဏ္ဍကလေးဖြူ / ဒေါ်မေဦးသူ  စက်ဝန်း (၄)

နေ့စွဲ ၂၀၂၀. ၀၈. ၂၀  စက်ဝန်း (၁)  စက်ဝန်း (၂)  စက်ဝန်း (၃)  စက်ဝန်း (၄)

ပြည်နယ်/တိုင်း မြို့နယ် ခရိုင် မြို့နယ် ကျေးရွာအုပ်စု ခရိုင် ကျေးရွာ ဖုန်းနံပါတ်

စီမံကိန်းဆောင်ရွက်မှုအဆင့်များ	နေ့စွဲ		အစည်းအဝေးတွင်တက်ရောက်သူအရေအတွက်						အစည်းအဝေးတွင်တက်ရောက်သူ အရေအတွက် နှင့် လူမျိုးစုအမည်	အစည်းအဝေးတွင်တက်ရောက်သူ ပေါင်း	အစည်းအဝေးတွင်တက်ရောက်သူ %
	စတင်သည့် နေ့	ပြီးဆုံးသည့် နေ့	အမျိုးသား အရေအတွက်	အမျိုးသမီး အရေအတွက်	အမျိုးသမီး အရေအတွက်	အမျိုးသား အရေအတွက်	အမျိုးသမီး အရေအတွက်	အမျိုးသမီး အရေအတွက်			
၁။ ကျေးရွာစီမံကိန်း မိတ်ဆက်အစည်းအဝေး	၂၀၂၀.၀၈.၁၅	၂၀၂၀.၀၈.၁၅	၂၈	၃၅	၆၇	၆၇	၆၇	၆၇	၁၀၂		
၂။ ကျေးရွာဖွံ့ဖြိုးရေး စီမံချက်ရေးဆွဲခြင်း အစည်းအဝေး	၂၀၂၀.၀၈.၁၅	၂၀၂၀.၀၈.၁၅	၂၈	၄၁	၆၉	၆၉	၆၉	၆၉	၁၀၂		
၃။ ကျေးရွာအုပ်စု လုပ်ငန်းဆုံးဖြတ်ချက် ချသည့် အစည်းအဝေး											
၄။ မြို့နယ်အဆင့်စီမံကိန်းရေးဆွဲရေးနှင့် အကောင်အထည်ဖော်ရေးကော်မတီ၏ စီမံကိန်း သုံးသပ်မှုအစည်းအဝေး											
၅။ မြို့နယ် စီမံကိန်းရေးဆွဲရေးနှင့် အကောင်အထည်ဖော်ရေးကော်မတီ၏ဆုံးဖြတ်မှုကို ရွာသို့ အသိပေးအကြောင်းကြားသည့်အစည်းအဝေး	၂၀၂၀.၀၈.၁၅	၂၀၂၀.၁၀.၁၅	၂၄	၃၆	၆၀	၆၀	၆၀	၆၀	၁၀၂		

၆။ စီမံကိန်းလုပ်ငန်းခွဲစီမံချက်ရေးဆွဲခြင်း အစည်းအဝေး	မလို	မလို	မလို	မလို	မလို	မလို	မလို	မလို
၆.၁။ စီမံကိန်းလုပ်ငန်း အကောင်အထည်ဖော် ရေးဆွဲအစဉ် ရေးဆွဲခြင်း								
၆.၂။ ဝယ်ယူရေးဆွဲအစဉ် ရေးဆွဲခြင်း								
၆.၃။ သဘာဝပတ်ဝန်းကျင် လျာထားအစဉ် ရေးဆွဲခြင်း								
၆.၄။ ပြင်/ထိန်းအစဉ် ရေးဆွဲခြင်း								
၇။ စီမံကိန်းလုပ်ငန်းခွဲ တိုးတက်မှု စောင့်ကြည့် အစည်းအဝေး	မလို	မလို	မလို	မလို	မလို	မလို	မလို	မလို
၇.၁။ အစည်းအဝေး ပထမအကြိမ်								
၇.၂။ အစည်းအဝေး ဒုတိယအကြိမ်								
၇.၃။ အစည်းအဝေး တတိယအကြိမ်								
၇.၄။ အစည်းအဝေး စတုတ္ထအကြိမ်								
၇.၅။ အစည်းအဝေး ပဉ္စမအကြိမ်								
၈။ စီမံကိန်းလုပ်ငန်းခွဲ အပြီးသတ်စစ်ဆေးခြင်း အစည်းအဝေး								
၉။ လူထုစစ်ဆေးခွဲအစည်းအဝေး								











ကျေးရွာဖွံ့ဖြိုးရေးဦးစားပေးအစီအစဉ် (ပုံစံ - ၃) (ဒုတိယနှစ်)

ပုံစံ - ၀ - ၃ ကျေးရွာဖွံ့ဖြိုးရေး ဦးစားပေးအစီအစဉ် (Form PC 3)

လယ်ယာမြေပိုင်ဆိုင်မှု အစီအစဉ် (၃) ကျေးရွာဖွံ့ဖြိုးရေးအစီအစဉ်အောက်တွင် ပြီးဆုံးသောအခါ ကျေးရွာစီမံကိန်း အထောက်အကူပြု  
ကော်မတီသည် လူထုဝင်ရုံးများအားဖြင့် ဤပုံစံကို ပြည့်စုံအောင် ဖြည့်သွင်းရမည်။

လူထုဝင်ရုံးများ/လမ်းအမည် ခြံ၊ မြေ၊ လှိုင်  
အမှတ် ၇. ၁၁. ၁၇

စက်ဝန်းအား အမှတ်ခြစ်ပါ (✓)  စက်ဝန်း(၁)  
 စက်ဝန်း(၂)  စက်ဝန်း(၃)  စက်ဝန်း(၄)

မြည်နယ်/တိုင်း မကွေး၊ ဗြိတိသျှတို့ ကျေးရွာအုပ်စု ၁၆၅၅၅၊ ကျေးရွာ ညိုစောက်ကျ  
က၊ အခက်အခဲအတားအဆီးများအားဖြင့် - ယခုလက်ရှိအခြေအနေတွင် ဤကျေးရွာဖွံ့ဖြိုးရေးအစီအစဉ်အောက်  
အစီအစဉ်အတားအဆီးများသည် မည်သည့်အရာဖြစ်ပါသနည်း (အမျိုးအစား/အမျိုးအမည် အနည်းဆုံးအခက်အခဲ ၅ ခုစီဖော်ပြပါ)

အမျိုးအစား အဖွဲ့မှ တင်ပြသော အခက်အခဲအတားအဆီးများ	အမျိုးအစား အဖွဲ့မှ တင်ပြသော အခက်အခဲအတားအဆီးများ
၁ မြို့ကုန်တွင် ဖွားမြင်လမ်း များ	၁ မြို့ကုန်တွင် ဖွားမြင်လမ်း များ ဖွား
၂ ဖွားမြင်လမ်း များ ချိတ်ဆက်ခြင်း	၂ ဖွားမြင်လမ်း များ ချိတ်ဆက်ခြင်း
၃ ဖွားမြင်လမ်း များ ချိတ်ဆက်ခြင်း	၃ ဖွားမြင်လမ်း များ ချိတ်ဆက်ခြင်း
၄ မြို့ကုန်တွင် ဖွားမြင်လမ်း များ	၄ မြို့ကုန်တွင် ဖွားမြင်လမ်း များ
၅ မြို့ကုန်တွင် ဖွားမြင်လမ်း များ	၅ မြို့ကုန်တွင် ဖွားမြင်လမ်း များ
၆ မြို့ကုန်တွင် ဖွားမြင်လမ်း များ	၆ မြို့ကုန်တွင် ဖွားမြင်လမ်း များ
၇ မြို့ကုန်တွင် ဖွားမြင်လမ်း များ	၇ မြို့ကုန်တွင် ဖွားမြင်လမ်း များ
၈ မြို့ကုန်တွင် ဖွားမြင်လမ်း များ	၈ မြို့ကုန်တွင် ဖွားမြင်လမ်း များ
၉ မြို့ကုန်တွင် ဖွားမြင်လမ်း များ	၉ မြို့ကုန်တွင် ဖွားမြင်လမ်း များ
၁၀ မြို့ကုန်တွင် ဖွားမြင်လမ်း များ	၁၀ မြို့ကုန်တွင် ဖွားမြင်လမ်း များ



	ဖွံ့ဖြိုးတိုးတက်မှု လုပ်ငန်းစဉ်များ	အမျိုးသမီးများ/အမျိုးသား+ အမျိုးသမီး)	စရိတ်	ခန့်မှန်းခြေ အရေ အတွက်
၀	စွာတွင်ပတ်	၈ + ၀		
၂	အိမ်စုပေါင်းရေး	၈ + ၀		
၃	ရေငုတ်/ရေတိုင်	၁		
၄	စွယ်စုံကောင်း	၀		
၅	ကျွေးမွေးရေး	၈ + ၀		
၆	ကျွေးမွေးရေး/အိမ်စုပေါင်းရေး	၈ + ၀		
၇				
၈				
၉				
၁၀				
၁၁				
၁၂				

၁။ လူထုစီမံကိန်း၏ လာမည့် (၄) နှစ်အတွက် အကျိုးပေးသော ဦးစားပေး ဖွံ့ဖြိုးတိုးတက်မှု လုပ်ငန်း အစီအစဉ်များအားဖော်ပြပါ။

အဆင့်	ကျေးရွာအတွက် ဦးစားပေး ဖွံ့ဖြိုး တိုးတက်မှု လုပ်ငန်းစဉ်များ	အဆိုပြုသူ (အမျိုးသားများ/ အမျိုးသမီးများ/အမျိုးသား+ အမျိုးသမီး)	အခန်းကဏ္ဍ
၀			
၂			
၃			
၄			
၅			
၆			
၇			

မောင်းဆောင်၊ ကျေးရွာစီမံကိန်းအထောက်အကူပြုကော်မတီမှ အတည်ပြုသည်။

အမည် ဒေါ်ခင်မြခင် လက်မှတ် Amy နေ့စွဲ 7.11.17

ခေါ်ရေ ဝာသိပ် Theint

ကျေးရွာဖွံ့ဖြိုးရေးဦးစီးဌာန (ပုံစံ - ၃) (တတိယနံပါတ်)

ပုံစံ - ၃ ကျေးရွာဖွံ့ဖြိုးရေး ဦးစီးဌာန အစီအစဉ် (Form PC 3)

လက်ညှိုးမှတ် အဆင့်(၃) ကျေးရွာဖွံ့ဖြိုးရေးအစီအစဉ်အောက်တွင် အကျိုးဆောင်အဖြစ် အကျိုးရှိမည့် ကျေးရွာစီမံကိန်း အထောက်အကူပြု ကော်မတီ သည် လူထုထုတ်ဖော်ရေးအဖွဲ့အစည်းနှင့် ကြိုပုံစံကို ပြင်ဆင်အောင် ဖြည့်သွင်းရမည်။				
လူထုထုတ်ဖော်ရေး/ဝန်ထမ်း အမည် <u>ခင်ကျော်ကျော်</u>				
နေ့စွဲ <u>၂၀၂၁.၁၁.၁၆</u>	စက်ဝန်းအား အမှတ်ခြစ်ပါ (✓) <input type="checkbox"/> စက်ဝန်း(၀) <input type="checkbox"/> စက်ဝန်း(၂) <input type="checkbox"/> မ/စက်ဝန်း(၃) <input type="checkbox"/> စက်ဝန်း(၄) <input type="checkbox"/>			
ခြစ်နှုတ်/တိုင်း <u>မကွေး</u>	ဦးစီး <u>ဝပါက</u>	ကျေးရွာအုပ်စု <u>ခင်ရွှေ</u>	ကျေးရွာ <u>ဒေါ်ဂေါ်ကန်</u>	

က။ အစီအစဉ်အတိုင်း အစီအစဉ်အောက်တွင် အကျိုးဆောင်အဖြစ် အကျိုးရှိမည့် ကျေးရွာစီမံကိန်း အထောက်အကူပြု ကော်မတီ သည် လူထုထုတ်ဖော်ရေးအဖွဲ့အစည်းနှင့် ကြိုပုံစံကို ပြင်ဆင်အောင် ဖြည့်သွင်းရမည်။ (အချိုးအစား/သမီး အနည်းဆုံးအစီအစဉ် ၅ ခုစီ ပြုပါ)

အုပ်စု၊ မြို့နယ်များမှ တစ်ပြိုင်နက် အစီအစဉ်အောက်တွင် အကျိုးဆောင်အဖြစ် အကျိုးရှိမည့် ကျေးရွာစီမံကိန်း	
မိုးရေဦးတွင် ရွာတွင်း၊ ဝမ်းဗျား၊ မကောင်း၊ သော၊ ကြောင့် သွား၊ ကာ ၇ ခု စီ ခံပါသည်။	<input type="checkbox"/> ကျား <input type="checkbox"/> မ/ကျား + မ
ကျောင်း၊ သူ၊ သား၊ များ၊ မီး၊ နား၊ မ၊ ရွှေ၊ သော၊ ကြောင့်၊ စာ၊ မြေ၊ နှံ၊ ရွှေ၊ ခက်၊ ခံ၊ ပါ၊ သည်။	<input type="checkbox"/> ကျား <input type="checkbox"/> မ/ကျား + မ
စာ၊ သစ်၊ ကျောင်း၊ မြေ၊ စိုက်၊ စိုက်၊ မ၊ လှိုင်၊ သော၊ ကြောင့်၊ က၊ စေး၊ များ၊ စာ၊ သစ်၊ ရွှေ၊ ခက်၊ ခံ၊ ပါ၊ သည်။	<input type="checkbox"/> ကျား <input type="checkbox"/> မ <input type="checkbox"/> ကျား + မ
စာ၊ သစ်၊ ကျောင်း၊ စာ၊ သစ်၊ မ၊ ကောင်း၊ မ၊ သော၊ ကြောင့်၊ က၊ စေး၊ များ၊ စာ၊ သစ်၊ ရွှေ၊ ခက်၊ ခံ၊ ပါ၊ သည်။	<input type="checkbox"/> ကျား + မ <input type="checkbox"/> ကျား + မ
ရွာ၊ သူ၊ သား၊ များ၊ စာ၊ စေ၊ မ၊ ဟူ၊ စာ၊ မ၊ ရွှေ၊ ခက်၊ ခံ၊ ပါ၊ သည်။	<input type="checkbox"/> ကျား + မ <input type="checkbox"/> ကျား + မ
	<input type="checkbox"/> ကျား <input type="checkbox"/> မ <input type="checkbox"/> ကျား + မ
	<input type="checkbox"/> ကျား <input type="checkbox"/> မ <input type="checkbox"/> ကျား + မ
	<input type="checkbox"/> ကျား <input type="checkbox"/> မ <input type="checkbox"/> ကျား + မ
	<input type="checkbox"/> ကျား <input type="checkbox"/> မ <input type="checkbox"/> ကျား + မ

	□ ကျား □ မ □ ကျား+မ
	□ ကျား □ မ □ ကျား+မ
	□ ကျား □ မ □ ကျား+မ
	□ ကျား □ မ □ ကျား+မ
	□ ကျား □ မ □ ကျား+မ
	□ ကျား □ မ □ ကျား+မ

ခ။ မျက်မှန်ခြင်း- နောင်လာမည် (၅) နှစ် အတွင်း ကျေးရွာခွဲ ငြိမ်းရေး မျက်မှန်လျာထားချက်များအား တင်ပြပါ။

အုပ်စုခွဲရေးအဖွဲ့များမှ တင်ပြသောအခက်အခဲအတားအဆီးများ

မိုးရာသီတွင်ရှာတွင်းလမ်း၊ နွား၊ သွားလာ ရေးကောင်း ဖွံ့ဖြိုးမှုမရှိပါ။	□ ကျား □ မ □ ကျား+မ
မီးလင်းရေး၊ ရက်စွဲ၊ ကစား၊ နွား၊ စာကြည့်တိုက်၊ အဆင်မပြေမှု မရှိပါ။	□ ကျား □ မ □ ကျား+မ
စာအုပ်ကောင်း၊ ဖွံ့ဖြိုးရေး၊ လုံခြုံရေး ရရှိမှု မရှိပါ။	□ ကျား □ မ □ ကျား+မ
စာအုပ်ကောင်း၊ စာအုပ်ကောင်း၊ ဖွံ့ဖြိုးရေး မြှောက်ဖျက်မှု မရှိပါ။	□ ကျား □ မ □ ကျား+မ
စာကြည့်တိုက်၊ ရက်စွဲ၊ မီး၊ စာပေ၊ မဟာဗျူဟာ၊ စာပေ ဖွံ့ဖြိုးမှု မရှိပါ။	□ ကျား □ မ □ ကျား+မ
	□ ကျား □ မ □ ကျား+မ
	□ ကျား □ မ □ ကျား+မ

	<input type="checkbox"/> ကျား <input type="checkbox"/> မ <input type="checkbox"/> ကျား+မ
	<input type="checkbox"/> ကျား <input type="checkbox"/> မ <input type="checkbox"/> ကျား+မ
	<input type="checkbox"/> ကျား <input type="checkbox"/> မ <input type="checkbox"/> ကျား+မ
	<input type="checkbox"/> ကျား <input type="checkbox"/> မ <input type="checkbox"/> ကျား+မ
	<input type="checkbox"/> ကျား <input type="checkbox"/> မ <input type="checkbox"/> ကျား+မ
	<input type="checkbox"/> ကျား <input type="checkbox"/> မ <input type="checkbox"/> ကျား+မ
	<input type="checkbox"/> ကျား <input type="checkbox"/> မ <input type="checkbox"/> ကျား+မ
	<input type="checkbox"/> ကျား <input type="checkbox"/> မ <input type="checkbox"/> ကျား+မ

၇။ လူထုစီမံကိန်း၏ လာမည့် (၄)နှစ်အတွက် အကျဉ်းချုပ်သော ဦးစားပေး ဖွံ့ဖြိုးတိုးတက်မှု လုပ်ငန်း အစီအစဉ်များအားဖော်ပြပါ။

ဦးစားပေး အဆင့်	ကျေးရွာအတွက် ဦးစားပေး ဖွံ့ဖြိုးတိုးတက်မှု လုပ်ငန်းစဉ်များ	အဆိုပြုသူ (အမျိုးသားများ/ အမျိုးသမီးများ/ အမျိုးသား+ အမျိုးသမီး)	အခန်းကဏ္ဍ	ဦးစားပေး အဆင့် သတ်မှတ်ချက်	ခန့်မှန်း ကုန်ကျ ဝင်ရက်	အကျဉ်းချုပ်စာရင်းခွင့်ရှိသူ ခန့်မှန်းခြေအရ အတွက်		
						ကျား	မ	ပေါင်း
၁	စွာထွင်းလတ် (၆၆၆ရပ်)	က-၁	လမ်း/ စံကား	၁	၄၈၀၀၀၀၀	၂၀၆	၂၄၆	၄၅၂
၂	ဆင်ကျွဲဦးလင်းရေ	က	ဆိပ်ရေ	၂	၂၈၀၀၀၀၀၀	၂၀၆	၂၄၆	၄၅၂
၃	ကျောင်းခြံဆည်းကိုင်	က	ကျောင်းအဆောက်အအုံ	၂	၂၈၀၀၀၀၀၀	၂၀၆	၂၄၆	၄၅၂
၄	ဆေးရုံဆောက်လုပ်ခြင်း	မ	မ	၄	၇၀၀၀၀၀၀၀	၂၀၆	၂၄၆	၄၅၂



၅	စာရွက်တိုက်	မ	အကြွတ် အင်အား အမျိုး	၅	-	၂၀၁၈	၂၄၆	၄၄၇
၆								
၇								
၈								
၉								
၁၀								

၁၁။ ဂျပန်နိုင်ငံ၏ ဂျပန် (၄) နှစ်အတွက် အကုန်ပင်သော ဦးစားပေး ဖွံ့ဖြိုးတိုးတက်မှု လုပ်ငန်း အစီအစဉ်များအားဖော်ပြပါ။

အဆင့်	ကျေးဇူးတင်အတွက် ဦးစားပေး ဖွံ့ဖြိုး တိုးတက်မှု လုပ်ငန်းစဉ်များ	အဆိုပြုသူ (အမျိုးသားများ/ အမျိုးသမီးများ/အမျိုးသား+ အမျိုးသမီး)	အခန်းကဏ္ဍ
၁			
၂			
၃			
၄			
၅			
၆			

ခေါင်းစဉ်အား ကျေးဇူးတင်အတွက် အထောက်အကူပြုကော်မတီမှ အတည်ပြုသည်။

အမည် ဦးခင်ညို လက်မှတ် Aung ၀၄.၉ 24.11.18

ကျေးရွာဖွံ့ဖြိုးရေးဦးစီးဌာန (ပုံစံ - ၃) (စတုတ္ထ-နှစ်)

ပုံစံ - ၀-၃ ကျေးရွာဖွံ့ဖြိုးရေး ဦးစီးဌာနအစဉ် (Form PC 3)

လမ်းညွှန်စာအုပ် အဆင့်(၃)ကျေးရွာဖွံ့ဖြိုးရေးအစဉ်အဝေးပြီးဆုံးသောအခါ ကျေးရွာစီမံကိန်း အထောက်အကူပြု ကော်မတီ သည် လူထုစည်းရုံးရေးမှူးအကူအညီဖြင့် ဤပုံစံကိုပြည့်စုံအောင် ဖြည့်သွင်းရမည်။

လူထုစည်းရုံးရေးမှူး/ဝန်ထမ်း အမည်			
ဒေါ်ကလေးစင်စင်			
နေ့စွဲ	၂၆.၈.၂၀၁၇	စက်ဝန်းအား အမှတ်ခြစ်ပါ (✓) <input checked="" type="checkbox"/> စက်ဝန်း(၁) <input type="checkbox"/> စက်ဝန်း(၂) <input type="checkbox"/> စက်ဝန်း(၃) <input type="checkbox"/> စက်ဝန်း(၄)	
ပြည်နယ်/တိုင်း	မကွေး	မြို့နယ်	ပေါက်
ကျေးရွာအုပ်စု	ခရိုင်	ကျေးရွာ	မင်းတောင်ကန်

က။ အခက်အခဲအတားအဆီးများအားဆွေးနွေးခြင်း - ယခုလက်ရှိအခြေအနေတွင်ဤကျေးရွာဖွံ့ဖြိုးတိုးတက်ရေးအတွက် အဓိကအခက်အခဲအတားအဆီးများသည် မည်သည့်များဖြစ်ပါသနည်း။ (အမျိုးသား/သမီး အနည်းဆုံးအခက်အခဲ ၅ ခုစီဖော်ပြပါ)

အုပ်စုဖွဲ့စည်းမှုများမှ တင်ပြသောအခက်အခဲအတားအဆီးများ	
၁။	ကျောင်းသားများ၏ စာအုပ်ရရှိရေး ဖြစ်နိုင်စေရန်အတွက် အခက်အခဲဖြစ်ပါသည်။ <input type="checkbox"/> ကျား <input type="checkbox"/> မ <input type="checkbox"/> ကျား+မ
၂။	ကျောင်းသားများ၏ စာအုပ်ရရှိရေး ဖြစ်နိုင်စေရန်အတွက် အခက်အခဲဖြစ်ပါသည်။ <input type="checkbox"/> ကျား <input type="checkbox"/> မ <input type="checkbox"/> ကျား+မ
၃။	ကျောင်းသားများ၏ စာအုပ်ရရှိရေး ဖြစ်နိုင်စေရန်အတွက် အခက်အခဲဖြစ်ပါသည်။ <input type="checkbox"/> ကျား <input type="checkbox"/> မ <input type="checkbox"/> ကျား+မ
၄။	ကျောင်းသားများ၏ စာအုပ်ရရှိရေး ဖြစ်နိုင်စေရန်အတွက် အခက်အခဲဖြစ်ပါသည်။ <input type="checkbox"/> ကျား <input type="checkbox"/> မ <input type="checkbox"/> ကျား+မ
၅။	ကျောင်းသားများ၏ စာအုပ်ရရှိရေး ဖြစ်နိုင်စေရန်အတွက် အခက်အခဲဖြစ်ပါသည်။ <input type="checkbox"/> ကျား <input type="checkbox"/> မ <input type="checkbox"/> ကျား+မ
၆။	ကျောင်းသားများ၏ စာအုပ်ရရှိရေး ဖြစ်နိုင်စေရန်အတွက် အခက်အခဲဖြစ်ပါသည်။ <input type="checkbox"/> ကျား <input type="checkbox"/> မ <input type="checkbox"/> ကျား+မ
၇။	ကျောင်းသားများ၏ စာအုပ်ရရှိရေး ဖြစ်နိုင်စေရန်အတွက် အခက်အခဲဖြစ်ပါသည်။ <input type="checkbox"/> ကျား <input type="checkbox"/> မ <input type="checkbox"/> ကျား+မ
၈။	ကျောင်းသားများ၏ စာအုပ်ရရှိရေး ဖြစ်နိုင်စေရန်အတွက် အခက်အခဲဖြစ်ပါသည်။ <input type="checkbox"/> ကျား <input type="checkbox"/> မ <input type="checkbox"/> ကျား+မ
၉။	ကျောင်းသားများ၏ စာအုပ်ရရှိရေး ဖြစ်နိုင်စေရန်အတွက် အခက်အခဲဖြစ်ပါသည်။ <input type="checkbox"/> ကျား <input type="checkbox"/> မ <input type="checkbox"/> ကျား+မ

၁၁။	စာစဉ်: စာစား: မြလယ်ရန် ဇရာ စာစာကံ နာဗွိ: ဗဟို ဝါယာဇာန်၊ အိမ်ကံ အိမ်ကံ ဖြစ်ရသည်။	✓ ကျား □ မ □ ကျား + မ
၁၂။	ကျား: သာဓက: စာရေး: ပေါ် ကိစ္စများ: တွင် သွား: လာ ရေး: ခက်ခဲ မြ ဖြစ်ရသည်။	□ ကျား ✓ မ □ ကျား + မ
၁၃။	အုပ်ချုပ်ရေး: များ: စုံ: ဗဟို ဝါယာဇာန်: စာစဉ်: စာစား: ဝါန် ဇရာ အိမ်ကံ အိမ်ကံ ဖြစ်ရသည်။	✓ ကျား □ မ □ ကျား + မ
၁၄။	ဘုန်းကြီး: ကျောင်း: ဖြစ်စဉ်: စုံ: စကောင်း: ဝါယာ ဇာန်: မြင်ဆင် ရန် ဝေဖမ်း: အိမ်ကံ အိမ်ကံ ဖြစ်ရသည်။	□ ကျား □ မ ✓ ကျား + မ
		□ ကျား □ မ □ ကျား + မ
		□ ကျား □ မ □ ကျား + မ

၁။ မျက်မှန်ခြင်း- နောင်လာမည့် (၅)နှစ် အတွင်း ကျေးရွာခွဲ ဦးရေး မျက်မှန်လျာထားချက်များအား တင်ပြပါ။

အုပ်စုခွဲ: တွေးခန်းများမှ တင်ပြသော အခက်အခဲအတားအဆီးများ		
၁။	ကျောင်း: သား: ဈာန်: ဇီး: အလင်း: ရောင် ငြင်: စာစဉ် နိုင်ရန် မျှော်မှန် ပါသည်။	□ ကျား □ မ ✓ ကျား + မ
၂။	လမ်း: များ: ကျွန်ကရစ် ရေ ဇာန်: မြလယ် နိုင်ရန် မျှော်မှန်: ပါ သည်။	✓ ကျား □ မ □ ကျား + မ
၃။	အိမ်: ဝါဇ်: ရေလုံ ဝါယာဇာန် ရ ဂြို ရန် မျှော် မှန်: ပါသည်။	✓ ကျား □ မ □ ကျား + မ
၄။	အိမ်ကံ: ဂြို ရန် မျှော် မှန်: ပါသည်။	□ ကျား □ မ ✓ ကျား + မ
၅။	စာပေကျောင်း: ဆောင် မြင် မြင် နိုင်ရန် မျှော်မှန်: ပါ သည်။	✓ ကျား □ မ □ ကျား + မ
၆။	စာပေကျောင်း: ဖြစ်စဉ်: စုံ: စုံ: မြင် မြင် ရန် မျှော် မှန်: ပါ သည်။	□ ကျား ✓ မ □ ကျား + မ
၇။	KG ကျောင်း: ဆောင် ရ ဂြို ရန် မျှော် မှန်: ပါ သည်။	□ ကျား ✓ မ □ ကျား + မ

၁၂	အသက် ၆၅ ဝမ်းကျောင်းသင်တန်းများ ဂုဏ်ရရှိမှုများ ပြုသည်။	<input type="checkbox"/> ကျား <input type="checkbox"/> မ <input type="checkbox"/> အကျား + မ
၁၃	လူမှုဝန်ထမ်း ဂုဏ်ရရှိမှုများ ပြုသည်။	<input type="checkbox"/> ကျား <input type="checkbox"/> မ <input type="checkbox"/> အကျား + မ
၁၄	အားလုံး ဝမ်းကျောင်း ဖွဲ့စည်းပုံ၊ ဖွဲ့စည်းပုံများ ပြုသည်။	<input type="checkbox"/> ကျား <input type="checkbox"/> မ <input type="checkbox"/> အကျား + မ
၁၅	အုပ်ချုပ်ရေး ဖွဲ့စည်းပုံ ဂုဏ်ရရှိမှုများ ပြုသည်။	<input checked="" type="checkbox"/> ကျား <input type="checkbox"/> မ <input type="checkbox"/> အကျား + မ
၁၆	အုပ်ချုပ်ရေး ဂုဏ်ရရှိမှုများ ပြုသည်။	<input checked="" type="checkbox"/> ကျား <input type="checkbox"/> မ <input type="checkbox"/> အကျား + မ
၁၇	စာတည်းအဖွဲ့ ဂုဏ်ရရှိမှုများ ပြုသည်။	<input checked="" type="checkbox"/> ကျား <input type="checkbox"/> မ <input type="checkbox"/> အကျား + မ
		<input type="checkbox"/> ကျား <input type="checkbox"/> မ <input type="checkbox"/> အကျား + မ
		<input type="checkbox"/> ကျား <input type="checkbox"/> မ <input type="checkbox"/> အကျား + မ

၈။ လူထုဝန်ထမ်း၏ လာမည့် (၄)နှစ်အတွက် အကျိုးဆောင်ရွက်ပေး ဦးစားပေး ဖွဲ့စည်းတက်မှု လုပ်ငန်း အစီအစဉ်များအားဖော်ပြပါ။

ဦးစားပေး အဆင့်	ကျေးဇူးအတွက် ဦးစားပေး ဖွဲ့စည်းတက်မှု လုပ်ငန်းစဉ်များ	အဆိုပြုသူ (အမျိုးသားများ/ အမျိုးသမီးများ/ အမျိုးသား+ အမျိုးသမီး)	အခန်းကဏ္ဍ	ဦးစားပေး အဆင့် သတ်မှတ်ချက်	ခန့်မှန်း ကုန်ကျစရိတ်	အကျိုးဆောင်ရွက်မှု ခန့်မှန်းခြေအရ အတွက်		
						ကျား	မ	ပေါင်း
၁	အစည်းအရုံး ဝမ်းကျောင်း	၈ + ၂	အစည်းအရုံး	၁	၂၅၀၀၀၀၀	၂၂၂	၂၅၂	၄၇၄
၂	အစည်းအရုံး ဝမ်းကျောင်း ဖွဲ့စည်းခြင်း	၈	မ	၂	၁၅၅၀၀၀၀၀	၂၂၂	၂၅၂	၄၇၄
၃	အစည်းအရုံး ဖွဲ့စည်းပုံ	၆	မ	၃	၂၅၀၀၀၀၀	၂၂၂	၂၅၂	၄၇၄
၄	အစည်းအရုံး ဖွဲ့စည်းခြင်း	၈	အစည်းအရုံး	၄	၂၀၀၀၀၀၀	၂၂၂	၂၅၂	၄၇၄

၅	ကရု ဧကား: ဧကား	ကမ္ဘာ့သမီး	ကမ္ဘာ့ ကမ္ဘာ့ ကမ္ဘာ့	၅	၂၀၀၀၀၀၀	၂၂၂	၂၅၃	၄၇၅
၆	စာအုပ်စာအုပ်	ကမ္ဘာ့သား	u	၆	၂၅၀၀၀၀၀	၂၂၂	၂၅၃	၄၇၅
၇	အိမ်ထောင်	m + u	မိ.လေး	၇	၂၀၀၀၀၀၀	၂၂၂	၂၅၃	၄၇၅
၈	ရေအိမ်	ကမ္ဘာ့သား	ရေအိမ် ရေ	၈	၂၅၀၀၀၀၀	၂၂၂	၂၅၃	၄၇၅
၉	သက်တမ်း: သုံး ဝ	u	ကမ္ဘာ့ ကမ္ဘာ့ ကမ္ဘာ့	၉	၂၀၀၀၀၀၀	၂၂၂	၂၅၃	၄၇၅
၁၀								

သား လူထုစီမံကိန်း၏ လာမည့် (၄) နှစ်အတွက် အကျိုးပေးသော ဦးစားပေး ဖွံ့ဖြိုးတိုးတက်မှု လုပ်ငန်း အစီအစဉ်များအားဖော်ပြပါ။

အဆင့်	ကျေးရွာအတွက် ဦးစားပေး ဖွံ့ဖြိုး တိုးတက်မှု လုပ်ငန်းစဉ်များ	အဆိုပြုသူ (အမျိုးသားများ/ အမျိုးသမီးများ/အမျိုးသား+ အမျိုးသမီး)	အခန်းကဏ္ဍ
၁	ရေအိမ်		ကမ္ဘာ့ ကမ္ဘာ့
၂	သက်တမ်းစမ်းစစ်ရင်း: သက်တမ်း	ကမ္ဘာ့သား + ကမ္ဘာ့သမီး	ကျေး လက်စွဲ: စီး ၄၀၄
၃	အုန်းကြီးကျေးရွာ: ဧကား	u	ကမ္ဘာ့ ကမ္ဘာ့
၄	အိမ်ထောင်ရေး: ဧကား	ကမ္ဘာ့သား	ကမ္ဘာ့ ကမ္ဘာ့
၅			
၆			

ခေါင်းစောင်း၊ ကျေးရွာစီမံကိန်းအထောက်အကူပြုကော်မတီမှအတည်ပြုသည်။

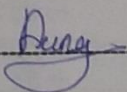
အမည် ဒေါ်ခင်မိုးခင်မင် လက်မှတ်  နေ့စွဲ ၂၆.၈.၂၀၁၇

ပုံစံ - ၀ - ၄ ကျေးရွာအုပ်စုစီမံကိန်းလုပ်ငန်းခွဲရွေးချယ်ခြင်းပုံစံ (Form PC 4)

လက်ရွေးစင်ရက်စွဲ၊ စီမံကိန်းလုပ်ငန်းခွဲရွေးချယ်မှုအစည်းအဝေးပြီးနောက်တွင် ကျေးရွာအုပ်စုမှ CF/TF တို့၏ အကူအညီရယူ၍ ကျေးရွာစီထောက်ကော်မတီမှ လက်မှတ်ရေးထိုးပြီး အဆိုပါပုံစံအား ပြည့်စုံအောင်ပြည့်သွင်းရမည်။ ဤပုံစံအား ပြည့်စုံစွာပြည့်သွင်းပြီးပါက ကျေးရွာအုပ်စုမှ မြို့တိုးတက်ရေးစီမံချက်တွင် TPIC သို့ ယေဘုယျအတွက် နောက်ဆက်တွဲအဖြစ် ထားရှိရမည်။ CF မှ ကျေးရွာတစ်ရွာချင်းစီ၏ စီမံကိန်းလုပ်ငန်းခွဲဆိုင်ရာ အချက်အလက်များကို MIS သို့ ထည့်သွင်းရမည်။ (ယခုစီမံကိန်းလုပ်ငန်းခွဲ မလုပ်ကိုင်သော ကျေးရွာများ မပါဝင်ပါ။)

ကျေးရွာစည်းရုံးရေးမှူး/ဝန်ထမ်းအမည် ဒေါ်အေးအေး၊ ဖိတ်ခေါ်ရက်စွဲ ၂၀၁၉.၀၉.၀၅  
 နေ့စွဲ ၄.၉.၁၉၊ စက်ဝန်းအားအမှတ်ဖြစ်ပေးပါ။(V)  စက်ဝန်း(၁)  စက်ဝန်း(၂)  စက်ဝန်း(၃)  စက်ဝန်း(၄)

ပြည်နယ်/တိုင်း မကွေး၊ မြို့နယ် မော်လမြိုင်၊ ကျေးရွာအုပ်စု ခေမာ

ကျေးရွာအမည်	ထောင်ရွက်မည် လုပ်ငန်းများ	အတိုင်းအတာ	ခန့်မှန်း တိုက်ရိုက် အကျိုးခံစားခွင့် ရှိသူများ	အဆိုပြုထားသည့် သူ	ခန့်မှန်းကုန်ကျစရိတ်		စုစုပေါင်း
					စီမံကိန်းမှ ထည့်သွင်းမှု	ကျေးရွာမှ ထည့်သွင်းမှု	
၁။ ခေမာ (မ)	မာဏ်လျှင် ဇီး၊ လမ်းရေး	၃၀ posts / ၅၅၀'	၄၄၅	<input type="checkbox"/> ကျား <input type="checkbox"/> မ <input checked="" type="checkbox"/> ကျား+မ	၄၅၁၀၆၅၅	-	၄၅၁၀၆၅၅
၂။ ဝန်တော် ကျ	မာဏ်လျှင် ဇီး၊ လမ်းရေး	၃၅ posts / ၇၇၀'	၄၇၅	<input type="checkbox"/> ကျား <input type="checkbox"/> မ <input checked="" type="checkbox"/> ကျား+မ	၅၃၀၀၀၀၀	-	၅၃၀၀၀၀၀
၃။ ဝန်လဲ(လ)	မာဏ်လျှင် ဇီး၊ လမ်းရေး	၃၅ posts / ၇၈၀'	၅၄၇	<input type="checkbox"/> ကျား <input type="checkbox"/> မ <input checked="" type="checkbox"/> ကျား+မ	၅၃၀၀၀၀၀	-	၅၃၀၀၀၀၀
၄။ ဝန်လဲ(ထ)	မာဏ်လျှင် ဇီး၊ လမ်းရေး	၃၀ posts / ၆၀၀'	၃၃၆	<input type="checkbox"/> ကျား <input type="checkbox"/> မ <input checked="" type="checkbox"/> ကျား+မ	၅၃၀၀၀၀၀	-	၅၃၀၀၀၀၀
၅။ ဝန်လဲ(က)	ကျေးရွာစည်းရုံးရေးမှူး နေထိုင်ခန်း	၆၀' x ၃၀' x ၁၂'	၁၄၁	<input type="checkbox"/> ကျား <input type="checkbox"/> မ <input checked="" type="checkbox"/> ကျား+မ	၃၅၀၀၀၀၀၀	-	၃၅၀၀၀၀၀၀

ရာထူး: \_\_\_\_\_ ကျေးရွာအုပ်စု စီ/ထောက်ကော်မတီ ဥက္ကဋ္ဌ \_\_\_\_\_  
 အမည်: ဦးစိန်လွင် လက်မှတ်: \_\_\_\_\_ ရက်စွဲ: ၄.၉.၁၉  
 ဒေါ်အေးအေး









အသီးသီး သဘောတူ ဆုံးဖြတ်ကြပါသည်။ ခရစ္စမတ်ဆောင်ရွက်  
 ဖြစ်သည်။ တစ်ယောက်တည်းမှ စုပေါင်းဆောင် ကြီး ဆောင်ရွက်  
 ထားပါသဖြင့် နည်းစားပေး ဆုံးဖြတ်ချက် နှင့် ယခုနှစ်  
 စက်တင်ဘာလတွင် ကျား ယူထားပါသည်။  
 အရေးကြီးဆုံးအားဖြင့် ချက်များအား စုပေါင်းဆောင်ရွက် ပေးပေး  
 အသီးသီးမှ စုပေါင်းဆောင်ရွက် ထားပါသည်။ ကော်မတီဝင်များမှ  
 သဘောတူစွာ ဆုံးဖြတ် ကြပါသည်။ စီမံကိန်းဖြင့် ဖြစ်  
 မလောက်ပါက ပေးပေးခြင်း ချက်ဆောင်ပါမည်။ အထောက်အကူ  
 သဘောတူ ဆုံးဖြတ် ကြပါသည်။  
 အရေးကြီးဆုံးအားဖြင့် ကော်မတီဝင်များအား ပေးပေး အသီးသီးမှ  
 ကော်မတီဝင်များ ထံမှ တစ်စုတစ်စု တစ်ယောက်တည်း  
 ပေးပေး ကိုစားယူမှု နှင့် နှစ်စဉ် နှစ်စဉ် နှစ်စဉ် ပေးပေး ပေးပေး  
 ချက်ဆောင်ပါမည်။ အထောက်အကူ ချက်ဆောင် ပေးပေး  
 မှတ်တမ်း ပြင်ဆင် ဖြစ် ဖြစ် ဖြစ် ဖြစ် ဖြစ် ဖြစ်  
 အရေးကြီးဆုံးအားဖြင့် နှစ်စဉ် ချက်ဆောင် ချက်ဆောင်  
 ပြင်ဆင်ပါမည်။

- တက်ရောက် လာသူများ
- ကျား - ၁၆
  - မ - ၁၄
  - ပေါင်း - ၃၀

ကဏ္ဍအလိုက်ဦးစားပေးဖွံ့ဖြိုးရေးလုပ်ငန်းစဉ်များ

ပန်းတောက်ကန်

ကဏ္ဍအလိုက် လုပ်ငန်းချုပ်စာရင်း

ကဏ္ဍ	စဉ်	လုပ်ငန်းအမျိုးအစား	အဆိုပြုသူ(အမှန်ခြင်းရန်)			ခုနှစ်	ထောက်ပံ့ပည့် အဖွဲ့အစည်း(သို့) ဌာန	မှတ်ချက်
			ကျား	မ	ကျား+မ			
အခြေခံအဆောက်အအုံကဏ္ဍ (လမ်း/တံတား/ရေရရှိရေး/မီးလင်းရေး)	၀	အင်ဂျင်နီယာလမ်းရေး			✓	2019	CDO	
	၂	ကန်ကန်စေ့စေ့ခြင်း	✓			2019	ပေးပို့ပေးခြင်း	
	၃	ရေကန်ခြင်း	✓			2019	ကျေးဇူးတင်ပေးခြင်း	
	၄	အိတ်ကန်ခြင်း			✓	2017	ကျေးဇူးတင်ပေးခြင်း	ကွဲပြား
	၅							
	၆							
	၇							
	၈							
	၉							
	၁၀							
	လူ့စီးပွားကဏ္ဍ (ပညာရေး/ကျန်းမာရေး နှင့် ဆိုင်သောအဆောက်အအုံများနှင့် အခြားလိုအပ်ချက်များ)	၀	စာအုပ်စာတမ်းအစုအဝေးခြင်း	✓			2017	ပညာရေးဌာန
၂		စာအုပ်စာတမ်း(ခွဲစု)ခြင်း			✓	2017	ပညာရေးဌာန	ကွဲပြား
၃		K-၆ စာအုပ်စာတမ်း			✓	2018	ပညာရေးဌာန	ကွဲပြား
၄								
၅								
၆								
၇								
၈								
၉								
၁၀								
အသက်မွေးဝမ်းကြောင်းကဏ္ဍ (ပိုက်လိုင်း/အမှတ်ပြုရေးနှင့် ဆိုင်သော အဆောက်အအုံများနှင့် အခြားလိုအပ်ချက်များ)		၀	အသက်မွေးဝမ်းကြောင်း ဝယ်ယူခြင်း			✓	2019	ကျေးဇူးတင်ပေးခြင်း
	၂							
	၃							
	၄							
	၅							
	၆							
	၇							
	၈							
	၉							
	၁၀							
	သဘာဝဘေး အန္တရာယ်လျော့ပါးရေးကဏ္ဍ	၀						
၂								
၃								
၄								
၅								
အခြားကဏ္ဍ (ဌာနဆိုင်ရာများသို့ လွှဲပြောင်း နိုင်ခြင်းနှင့် အကောင်အထည်ဖော် စောင့်ရှောက်ပေးနိုင်ခြင်း မရှိသော လုပ်ငန်းများ)	၀	ကုန်ကန်ပမာဏ			✓			
	၂	အမှတ်စဉ်(ခွဲစု)ခြင်း			✓	2019	အခြား	
	၃	အုပ်ချုပ်ရေးဌာန	✓			၂	အခြား	
	၄	ရေပိုက်အင်အားစနစ်များ	✓			၂	အခြား	
	၅					၂	အခြား	
	၆							
	၇							
	၈							
	၉							
	၁၀							

၂၈။

ကျေးရွာဖွံ့ဖြိုးရေးအစီအစဉ်ဆောင်ရွက်မှုမှတ်တမ်းဓာတ်ပုံများ  
ပထမအကြိမ်အစည်းအဝေး ကျင်းပနေပုံ



ပုံ.....PRA လုပ်ငန်းစဉ်များပြုလုပ်နေပုံ





ကျေးရွာစီမံကိန်းလုပ်ငန်းခွဲများ မဲပေးရွေးချယ်နေပုံ





လူထုဗဟိုပြုစီမံကိန်း

ကျေးလက်လူထုအခြေပြု ဖွံ့ဖြိုးမှုကိုတိုးတိုးရေးရ

---

မကွေးတိုင်းဒေသကြီး၊ ပေါက်မြို့နယ်၊ လူထုဗဟိုပြုစီမံကိန်း

တယ်လီဖုန်း၊ ၀၆၂-၄၅၃၅၈

[www.cdd.drdmyanmar.org](http://www.cdd.drdmyanmar.org)