

ပြည်ထောင်စုသမ္မတ မြန်မာနိုင်ငံတော်
စိုက်ပျိုးရေး၊ မွေးမြူရေးနှင့် ဆည်မြောင်းဝန်ကြီးဌာန
ကျေးလက်ဒေသဖွံ့ဖြိုးတိုးတက်ရေး ဦးစီးဌာန
နွားထိုးကြီးမြို့နယ်



လူထုဗဟိုပြုစီမံကိန်း (စတုတ္ထနှစ်စက်ဝန်း)



Village Development Plan (VDP)
အုတ်တွင်းကျေးရွာ၊ အုတ်တွင်းအုပ်စု

မာတိကာ

- ၁။ မြို့နယ်မြေပုံ
- ၂။ ကျေးရွာမြေပုံ (တည်နေရာ)
- ၃။ အုပ်စုတွင်ပါဝင်သော ကျေးရွာများစာရင်း
- ၄။ ကျေးရွာအခြေခံအချက်အလက်များ (ကျေးရွာသမိုင်းကြောင်း)
- ၅။ လူထုပူးပေါင်းပါဝင်သော လူမှုဆန်းစစ်ခြင်းနှင့် အကဲဖြတ်ခြင်း လုပ်ငန်းစဉ် (PSA/PRA) အကျဉ်းချုပ်ဇယား။
- ၆။ ကျေးရွာဖွံ့ဖြိုးရေးအစီအစဉ်အတွက် အသုံးပြုခဲ့သော PRA tools များနှင့် တစ်ခုချင်းစီအတွက် သုံးသပ်ချက်များ။
- ၇။ ကော်မတီဝင်များ ရွေးချယ်ခြင်းနှင့် ကျေးရွာဖွံ့ဖြိုးမှုအစီအစဉ် ဆောင်ရွက်မှု မှတ်တမ်းခါတ်ပုံများ။
- ၈။ ကျေးရွာကော်မတီဖွဲ့စည်းပုံ
- ၉။ ကျေးရွာကော်မတီဝင်စာရင်း
- ၁၀။ ပထမနှစ်စက်ဝန်း၊ကျေးရွာအချက်အလက် (ပုံစံ - ၁)
- ၁၁။ ဒုတိယနှစ်စက်ဝန်း၊ကျေးရွာအချက်အလက် (ပုံစံ - ၁)
- ၁၂။ တတိယနှစ်စက်ဝန်း၊ကျေးရွာအချက်အလက် (ပုံစံ - ၁)
- ၁၃။ စတုတ္ထနှစ်စက်ဝန်း၊ ကျေးရွာအချက်အလက် (ပုံစံ - ၁)
- ၁၄။ ပထမနှစ်စက်ဝန်း၊စီမံကိန်းစက်ဝန်းအချိန်ဇယား (ပုံစံ - ၂)
- ၁၅။ ဒုတိယနှစ်စက်ဝန်း၊စီမံကိန်းစက်ဝန်းအချိန်ဇယား (ပုံစံ - ၂)
- ၁၆။ တတိယနှစ်စက်ဝန်း၊စီမံကိန်းစက်ဝန်းအချိန်ဇယား (ပုံစံ - ၂)
- ၁၇။ စတုတ္ထနှစ်စက်ဝန်း၊စီမံကိန်းစက်ဝန်းအချိန်ဇယား (ပုံစံ - ၂)
- ၁၈။ ပထမနှစ်စက်ဝန်း၊ကျေးရွာဖွံ့ဖြိုးရေး ဦးစားပေး အစီအစဉ် (ပုံစံ - ၃)
- ၁၉။ ဒုတိယနှစ်စက်ဝန်း၊ကျေးရွာဖွံ့ဖြိုးရေး ဦးစားပေး အစီအစဉ် (ပုံစံ - ၃)
- ၂၀။ တတိယနှစ်စက်ဝန်း၊ကျေးရွာဖွံ့ဖြိုးရေး ဦးစားပေး အစီအစဉ် (ပုံစံ - ၃)
- ၂၁။ စတုတ္ထနှစ်စက်ဝန်း၊ကျေးရွာဖွံ့ဖြိုးရေး ဦးစားပေး အစီအစဉ် (ပုံစံ - ၃)
- ၂၂။ အစည်းအဝေးမှတ်တမ်းများ။
- ၂၃။ ကဏ္ဍအလိုက် ဦးစားပေး ဖွံ့ဖြိုးရေးလုပ်ငန်းစဉ်များ

၁။ မြို့နယ်မြေပုံ

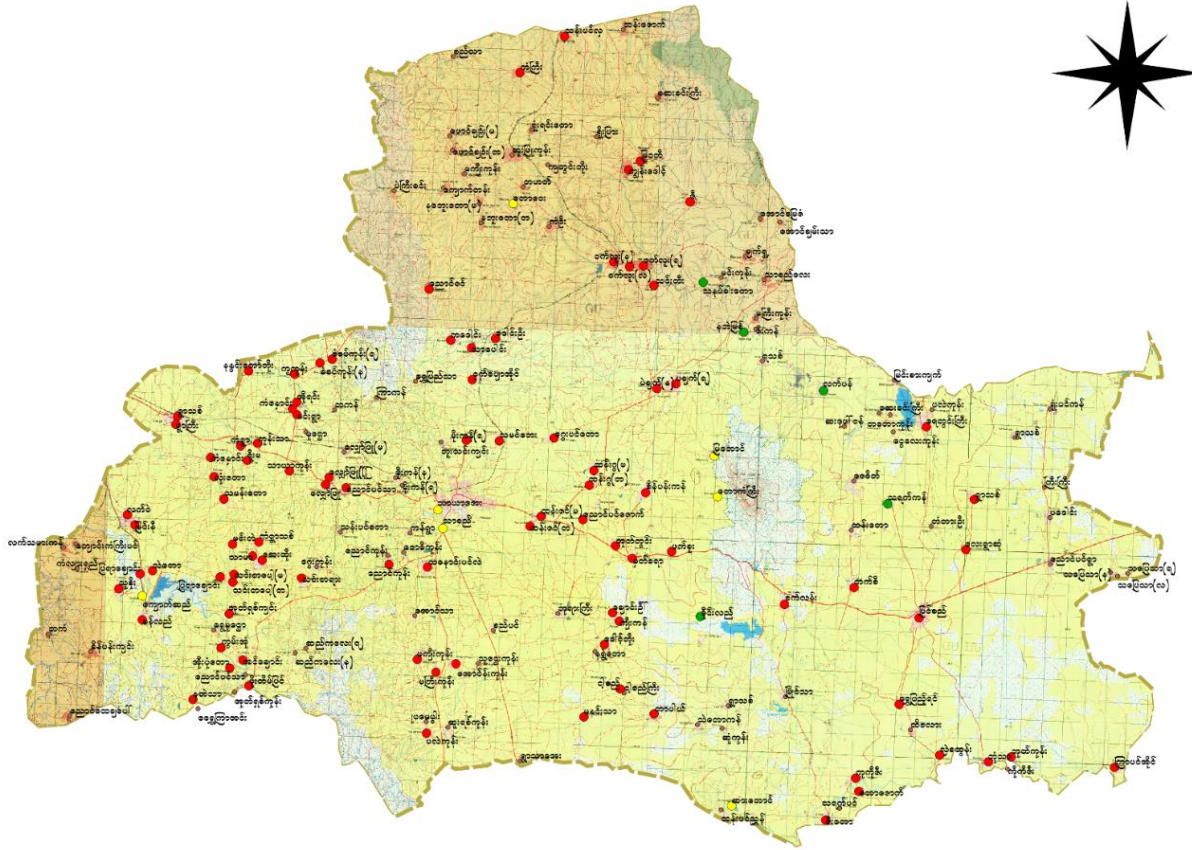

၂။ ကျေးရွာမြေပုံ (တည်နေရာ)

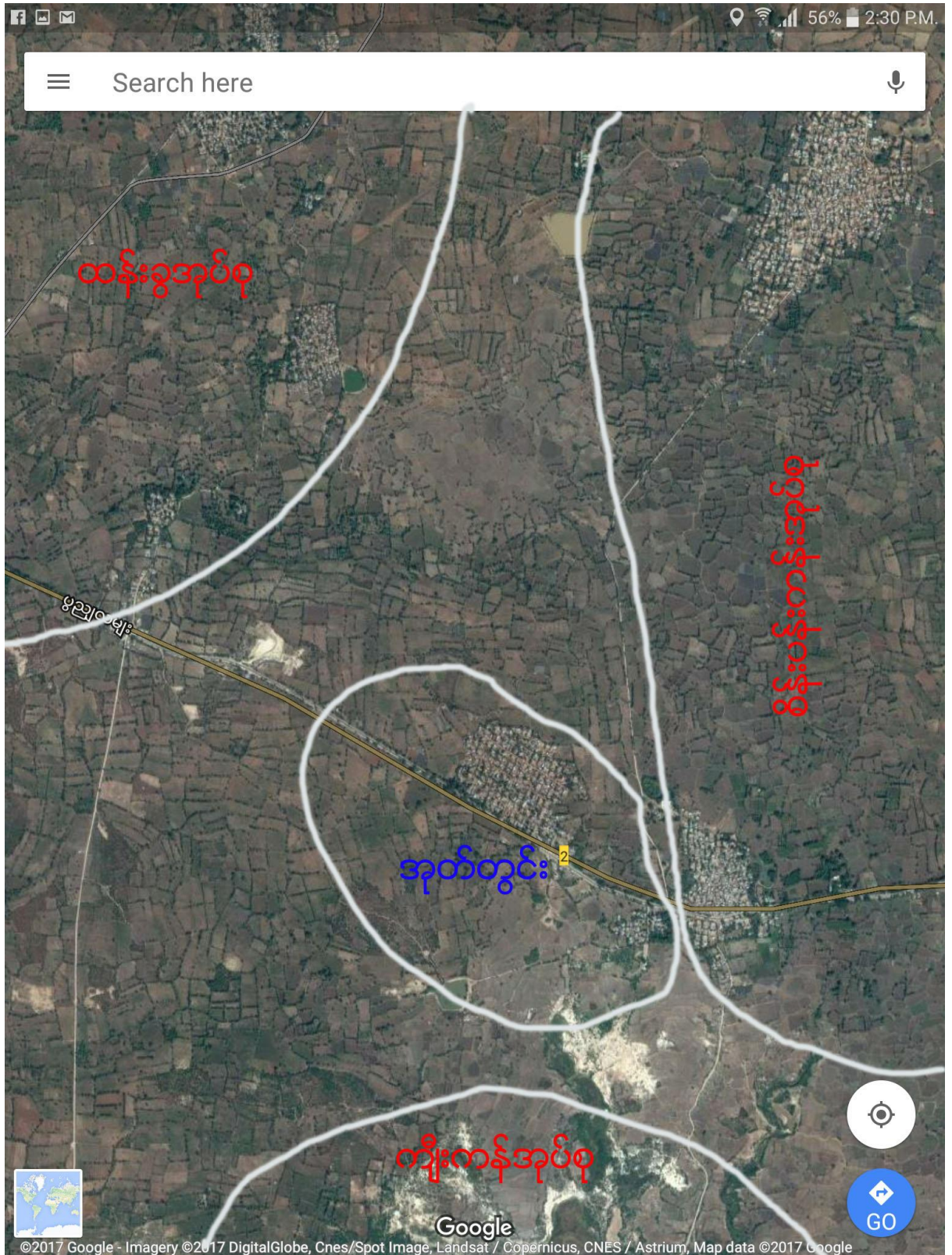

တည်နေရာ မြောက်လတ္တီကျု : ၂၁.၄ နှင့် အရှေ့လောင်ဂျီကျု : ၉၅.၇၃

၃။ အုပ်စုတွင် ပါဝင်သော ကျေးရွာစာရင်း

စဉ်	ကျေးရွာအုပ်စုအမည်	ကျေးရွာအမည်	အိမ်ထောင်စု	ကျားစုစုပေါင်း	မစုစုပေါင်း	လူမျိုးစုများ
၁	အုတ်တွင်း	အုတ်တွင်း	၃၁၀	၇၅၀	၇၅၃	ဗမာ

၄။ ကျေးရွာအခြေခံအချက်အလက်များ

ကျေးရွာအခြေခံအချက်အလက်များ

ကျေးရွာ - အုတ်တွင်း

အုတ်တွင်းကျေးရွာသည် မန္တလေး-မြင်းခြံအဖြစ်ကားလမ်းမကြီးနှင့် မြောက်ဘက်တွင် တည်ရှိပါသည်။ နွားထိုးကြီးမြို့နှင့် အုတ်တွင်းကျေးရွာ ဝေးကွာအဝေးမှာ ၁၁ မိုင်ခန့်ရှိပါသည်။ လမ်းပန်းဆက်သွယ်ရေး အနေအထားမှာ ကောင်းမွန်ပါသည်။ အုတ်တွင်းကျေးရွာသည် အိမ်ထောင်စု (၃၀၀) ဖြီး လူဦးရေအနေဖြင့် အမျိုးသား (၇၅၀) နှင့် အမျိုးသမီး (၇၅၃) ဦး ရှိပါသည်။ ကျေးရွာတွင် မုတ်တိုင်များမှာ တောင်ယာလုပ်ငန်း နှင့် ထပ်နှစ်ထပ်ပိုင် မွေးမြူရေးလုပ်ငန်းများ၊ ပန်းရံလုပ်ငန်းနှင့် လက်ဖွဲ့ လုပ်ငန်းများ၊ လုပ်ကိုင်ဖွံ့ဖြိုး ဖွံ့ဖြိုးရေးလုပ်ငန်းများ ပြုလုပ်ပါသည်။

ကျေးရွာတွင် အခြေခံပညာမူလတန်းကျောင်း၊ ချိယောကြောင့် ပညာရေးအဖွဲ့အစည်း အသင်းတန်းအဆင့်ပညာ တိုးမြှင့်ရေးစေ့ငြိမ်းပါသည်။ ကျန်းမာရေးအဖွဲ့အစည်း၊ မြို့နှင့် အနီးမကွာသဖြင့် အဆင်ပြေပါသည်။ သို့သော် အရေးပေါ်အခြေအနေများအတွက် လူမှုကုန်သွယ်ရေးကားရှိသဖြင့် ပို၍အဆင်ပြေသည် ဖြစ်ပါသည်။

၅။ လူထုပူးပေါင်းပါဝင်သော လူမှုဆန်းစစ်ခြင်းနှင့် အကဲဖြတ်ခြင်း လုပ်ငန်းစဉ်

(PSA/PRA) အကျဉ်းချုပ်

စဉ်	အကြောင်းအရာ	ရက်စွဲ	ဦးတည်အုပ်စု	တက်ရောက်သူ			အဓိက ဆွေးနွေးချက်များ
				ကျား	မ	ပေါင်း	
၁	လူမှုစီးပွားအဆင့် သတ်မှတ်ခြင်း (Wealth Ranking)	၁၉-၁၂-၁၉	ချမ်းသာ၊ အလယ်၊ နွမ်းပါး၊ အနွမ်းပါးဆုံး	၁၅	၉	၂၄	ကျေးရွာလူမှုစီးပွား၊ အုပ်စုများ ခွဲခြားသတ်မှတ်နိုင်ရေးအတွက် အခြေခံစံနှုန်းများ သတ်မှတ်ခြင်း
၂	ရာသီခွင်ပြ ပြက္ခဒိန် (Seasonal Calendar)	၁၉-၁၂-၁၉	စေတနာ့ဝန်ထမ်း၊ ကျေးရွာလူထု	၅၉	၅၅	၂၁၄	ရာသီဥတု၊ စိုက်ပျိုးသီးနှံများ၊ နေ့စားလုပ်ငန်းများ၊ မွေးမြူရေးလုပ်ငန်းများ၊ အစားအစာရရှိမှုများနှင့် ပွဲတော်များ
၃	ကျေးရွာလူမှုရေးပြနှင့် သယံဇာတပြ မြေပုံ (Social map/ Resource map)	၁၉-၁၂-၁၉	စေတနာ့ဝန်ထမ်း၊ ကျေးရွာလူထု	၁၅	၁၂	၂၇	အိမ်များ၊ အခြေခံ အဆောက်အဦများ၊ လမ်းပန်းဆက်သွယ်ရေး၊ လယ်ယာမြေများ၊ မြစ်ချောင်းများ
၄	အဖွဲ့အစည်း ချိတ်ဆက်မှု (Venn Diagram)	၁၉-၀၁-၂၀	ကျေးရွာလူထု ရပ်မိရပ်ဖ	၇	၈၀	၈၇	ကျေးရွာတွင်းရှိ အဖွဲ့အစည်းများ မည်သို့သောလုပ်ငန်းများ အတွက် မည်သည့်အဖွဲ့များ ချိတ်ဆက်လုပ်ကိုင်မှု
၅	ပင့်ကူအိမ် ကွန်ယက် (Spider Web)	၁၉-၀၁-၂၀	အမျိုးသား/ အမျိုးသမီး	၈၀	၈၅	၁၆၅	အမျိုးသားနှင့် အမျိုးသမီးများ တန်းတူအခွင့်အရေး ရရှိမှုနှင့် မရရှိသည့် အကြောင်းအရင်းများ
၆	အမျိုးသား/ အမျိုးသမီး သုံးစွဲမှုနှင့် ထိန်းချုပ်မှုပြဇယား	၁၉-၀၁-၂၀	ရပ်မိရပ်ဖ၊ လူငယ်အုပ်စု (အမျိုးသား/ အမျိုးသမီး) ပေါင်း	၈၅	၈၉	၁၇၄	အမျိုးသား/ အမျိုးသမီးတို့၏ အရင်းအမြစ်အပေါ် မည်သူက ပို၍ အသုံးပြုနေကြသည်ကို ဖော်ထုတ်ခြင်း။

ဆွေးနွေးဆန်းစစ်မှုရလဒ်

ဥစ္စာဓာတ် ကြွယ်ဝမှုဇယား

ဆွေးနွေးခြင်း နှင့် ဆန်းစစ်ခြင်း

ကျေးရွာ - အထက်တွင်

ကျေးရွာတွင် အလုပ်အကိုင် ရှိသော အိမ်ထောင်စု (၁၅) ဦးပါ
သည်။ ဆင်းရဲနွမ်းပါးမှု ရှိသည့် အကြောင်းမှာ ကျား၊ ချွန်၊ ချွန်၊ ချွန်၊
လုပ်ဆောင်ရသောကြောင့် ပုံမှန်ထိတွေ့မှုရှိခြင်း၊ အလုပ်အကိုင်
အခွင့်အလမ်း နည်းပါးခြင်းကြောင့် ဖြစ်ပါသည်။

သစ်နှစ်များ နှင့် ယခုနှစ် အလုပ်အကိုင် ရှိပြီး နေ့စဉ် အလုပ်
ခြင်းမှာ အမျိုးသား၊ အမျိုးသမီး၊ လုပ်ငန်းဆောင်ရွက်မှု၊ တူညီမှုပေါင်း
ဆောင်ရွက်လာခြင်း၊ အမျိုးသမီးများ လုပ်ဆောင်သည့် ဇာတိများ
ကြောင့် ဖြစ်ပါသည်။

လက်လုပ်လက်စား လုပ်ကိုင်ကြရာတွင် ဖြစ်ပွား အမျိုးသား
လုပ်အား ၁ (၅၀၀၀) ကျပ် နှင့် အမျိုးသမီး လုပ်အား ၁ (၄၀၀၀) ကျပ်
ရှိခြင်း၊ စီမံကိန်း လုပ်ငန်းတွင် အမျိုးသား (၅၀၀၀) နှင့် အမျိုးသမီး
(၅၀၀၀) ရှိပါသည်။

ရာသီခွင်ပြ ပြက္ခဒိန်နှင့် သုံးသပ်ခြင်း

ရာသီခွင်ပြ ဖြန့်ဖြူးခြင်း

ဆွေးနွေးခြင်း၊ နှစ်၊ သန်းစစ်ခြင်း

ကျေးဇူး - အထက်တန်း

နှင်း၊ မြေပဲ၊ ပဲစင်းငုံ တို့ကို အဓိကထား စိုက်ပျိုးပါသည်။ ကုဏားပဲ၊ ပဲတီစိမ်း၊ ဆန်းချစ် တို့ကို အနည်းငယ် စိုက်ပျိုးပါသည်။ တော်ဝင်ပဲ၊ ပြာပိုင်း၊ တာပို့ဝှဲလျှာတွင် အစာအုတ်ဖြူ ပိုမိုရှေ့ပြန်ပါသည်။ တောင်သုံးဂေ အထွေအထွေ ရှေ့ပြန်ပါသည်။ ဝါဆို၊ တစ်ဆောင်များ၊ လျှားတွင် ဘုရားဆွမ်းဟောင်းပွဲ ဖြစ်ပါသည်။

အခြားဝင်ငွေရှေ့ဖြူလုပ်ငန်းအနေဖြင့်၊ ဖန်းရုံ၊ လက်သမား အစရှိသည် လုပ်ငန်းများကို လုပ်ကိုင်ခဲ့ကြပါသည်။ ယခုနှစ်ပေါ်လာသော လျှားတွင် အလုပ်များ ပါသည်။

ထို့ကြောင့် စီမံကိန်းလုပ်ငန်းလုပ်ဆောင်ရာတွင် စိုက်ပျိုးချိန်နှင့် ဆက်သွယ် အချိန်တွင် အကောင်အထည်ဖော်ရန် အဆင်ပြေသည်ဟု သုံးသပ်နိုင်ပါသည်။

ကျေးရွာလူမှုရေးအရင်းအမြစ်ပြု မြေပုံ သုံးသပ်ချက်

ကျေးရွာလူမှုရေးအရင်းအမြစ်ပြု ဖြေပုံသုံးသပ်ချက်

ကျေးရွာ-အုတ်တုန်း

အသက်မွေးဝမ်းကြောင်းအဖြစ် တောင်သူလုပ်ငန်းကို အဓိကထား လုပ်ကိုင်ကြသည်။ မွေးမြူရေး၊ ဒီလုပ်ငန်း၊ ပန်းချီလုပ်ငန်း ကို အနည်းငယ် လုပ်ကိုင်ကြသည်။ ဗုဒ္ဓဘာသာကို အခြားဒေသသို့ ချွေးချွေး လုပ်ကိုင်ကြသည်။ ယခင်နှစ်များနှင့် ယှဉ်လျှင် ပျက်စီးခြင်းများအားဖြင့် ပြင်ဆင်ခြင်း၊ အသက်မွေးဝမ်းကြောင်းကို ကျန်၊ မာရေးအတွက်လည်း အသစ်ပြင်ပါသည်။

တိုးတက်ရန်အတွက် ကျေးရွာအတွင်း အစည်းအဝေးနှင့် နေပြည်တော်၊ ကိစ္စများ၊ ဆောင်ရွက်ရန်အတွက် နေရာမရှိပါ။ အဆင်အခံ (ကျေးရွာအစိုးရ)၊ ကျန်၊ မာရေးအတွက် ကျေးလက်ဆေးပေးဆေး၊ လည်း လိုအပ်ပါသေးသည်။

(c)ပင့်ကူအိမ်ကွန်ယက်

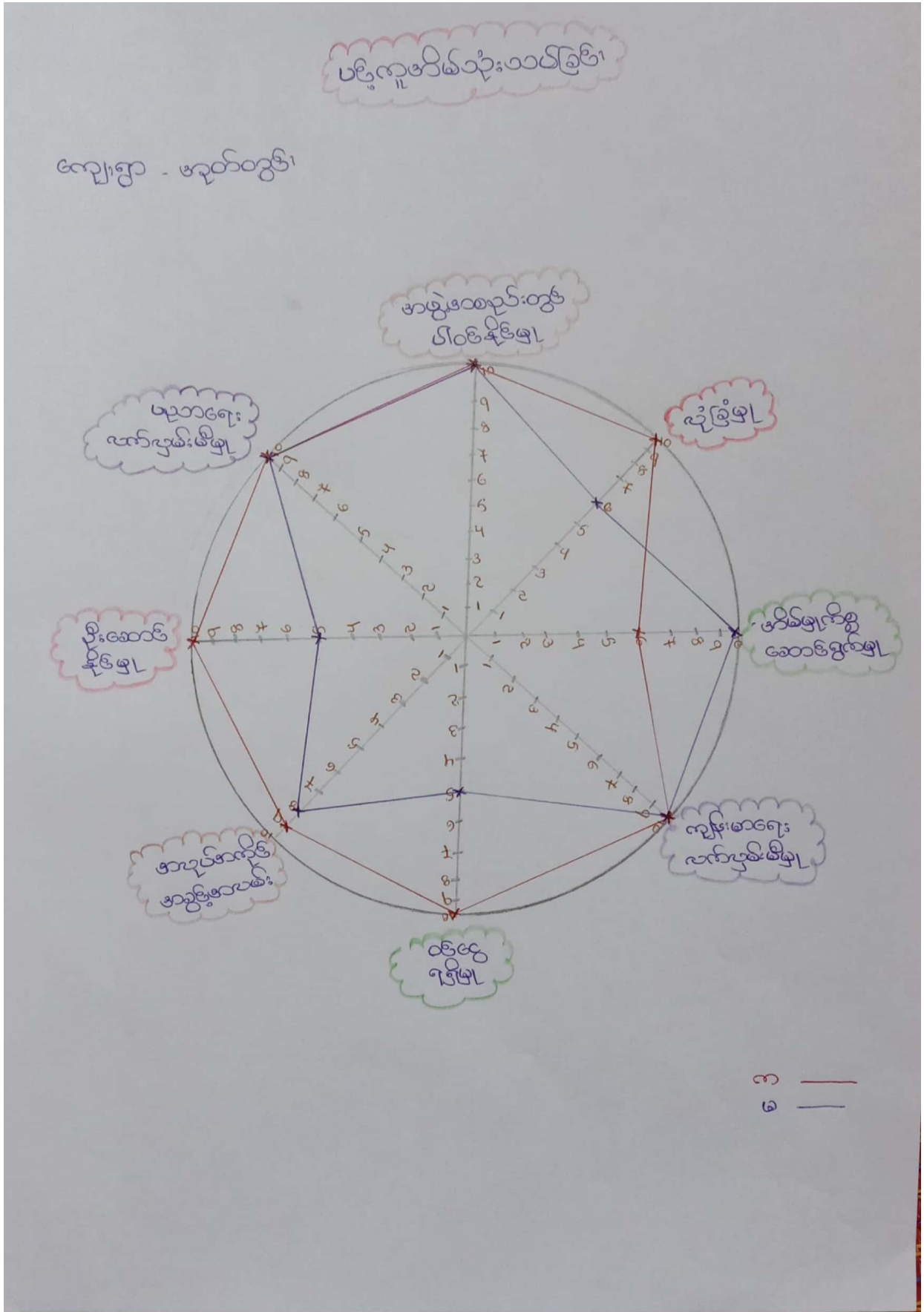

ပင့်ကူအိမ်သုံးသပ်မှဆန်းစစ်ချက်ရလဒ်

ပဋိကူအိမ်ဝန်းသပ်ခြင်း

ဆွေးနွေးချက်နှင့်ဆန်းစစ်ချက်

ကျေးဇူး-အောင်တွင်း

ယခုကလေးလက်ဗျစ်မိဖွယ်၊ အဖွဲ့အစည်းတွင်ပါဝင်နေမှု၊ ကျန်းမာရေး
လက်လမ်းဖွံ့ဖြိုးမှုတွင် အမျိုးသား၊ အမျိုးသမီး တန်းတူ အဖွဲ့အစည်း ရရှိ
နေပြီ ဖြစ်ပါသည်။ ဦးဆောင်နိုင်မှု၊ ဝင်ငွေရရှိမှု၊ အညွှန်းတမ်းအဖွဲ့အစည်း
ဆိုင်ရာတွင် အမျိုးသားများသည် အများဆုံးဖြစ်ပြီး အိမ်မှုကိစ္စ
ဆောင်ရွက်မှု တို့တွင် အမျိုးသားများသည် ယခင်ကနှင့်ဆင်တူပုံ ပိုမို
တိုးတက်လာသည်ကို တွေ့ရှိရပါသည်။

အမျိုးသမီးများသည် အိမ်မှုကိစ္စတွင် ရာနှုန်းပြည့်ဝပိုင်ဆိုင်မှု၊
ဦးဆောင်နိုင်မှု၊ ဝင်ငွေရရှိမှု၊ အညွှန်းတမ်းအဖွဲ့အစည်း၊ နေထိုင်မှု
တို့တွင် အမျိုးသမီးများသည် အညွှန်းတမ်းအဖွဲ့အစည်းအဖွဲ့အစည်း
အမျိုးသမီးများသည် အိမ်ထဲတွင်သာ အချိန်ကုန်သောကြောင့်
ဝင်ငွေရရှိမှု နည်းပါးခဲ့ပါသည်။ ကျေးဇူးအဖွဲ့ အမျိုးသမီးများ ဗဟုသုတ
တိုးပွားရန်အတွက် အသိပညာ ဆွေးနွေးခြင်းများ နှင့် အသိပညာဆိုင်ရာ
ပေးခြင်းတို့တွင် အမျိုးသားများက အမျိုးသမီးများကို လက်ထဲခေါ်ခြင်း၊
ဖြည့် ကူညီနိုင်ပါသည်။

သုံးစွဲမှုနှင့် ထိန်းချုပ်မှု ဇယား နှင့် သုံးသပ်ချက်

ဈေး - မ ဖိုင်ဆိုင်းဖြူ

ဒွေး၊ နွေး၊ ချက် နှင့် ဆန်းစစ်ချက်

ကျေးဇူး - အချက်အလက်

နွားစားစဉ်းစက်၊ ထုတ်၊ ဗျည်း၊ နွား၊ ဝါး၊ ခရမ်း၊ ထည်၊ စီးပွားရေး
တို့ကို အမျိုးအစားများက သုံးစွဲပြီး၊ လက်ထက်ရောမှာ၊ ဖတ်ချုပ်စက်၊
ထမီ၊ ဘော်ဗီ တို့ကို အမျိုးအစားများက သုံးစွဲခဲ့ကြပါသည်။ ကုတင်၊
ရေကွင်း၊ ရေကန်၊ TV၊ နာရီ၊ ဆိုင်ကယ်၊ လမ်း တို့ကို အမျိုးအစားများက
အမျိုးအစားများက သုံးစွဲခဲ့ကြပါသည်။

ဗျည်း၊ နွား၊ ထုတ်၊ ထမီ၊ နွားစားစဉ်းစက်၊ ကုတင်၊ ရေကွင်း တို့ကို
အမျိုးအစားများက အမျိုးအစားများက သုံးစွဲပြီး၊ လက်ထက်ရောမှာ၊ ဖတ်ချုပ်စက်
ထမီ၊ ဘော်ဗီ တို့ကို အမျိုးအစားများက သုံးစွဲခဲ့ကြပါသည်။ ရေကန်၊
TV၊ နာရီ၊ ဆိုင်ကယ်၊ လမ်း တို့ကို အမျိုးအစားများက အမျိုးအစားများက
သုံးစွဲခဲ့ကြပါသည်။

အမျိုးအစားများသည် အမျိုးအစားများထက် သုံးစွဲမှုနှင့်
ထိန်းချုပ်မှုများနေကြခြင်းမှာ - အမျိုးအစားများသည် မိမိကိုယ်ကို
ယုံကြည်မှုမရှိခြင်း၊ အိမ်ထဲတွင်သာ အချိန်ကုန်ခြင်း၊ ဝိုင်းကြောင့်
အမျိုးအစားများနှင့် အမျိုးအစား ဝန်းဝှံ ဖြစ်နေအတွက် အမျိုးအစား
များကို အမျိုးအစားများကို ဒွေး၊ နွေး၊ ချက် နှင့် ဆန်းစစ်ချက် နှင့်
နေရာပေးစေချင်ပါသည်။

၇။ ကော်မတီဝင်များ ရွေးချယ်ခြင်းနှင့် ကျေးရွာဖွံ့ဖြိုးရေးအစီအစဉ်ဆောင်ရွက်မှု မှတ်တမ်း ဓါတ်ပုံများ



၈။ ကျေးရွာစီမံခန့်ခွဲမှုကော်မတီဖွဲ့စည်းပုံ

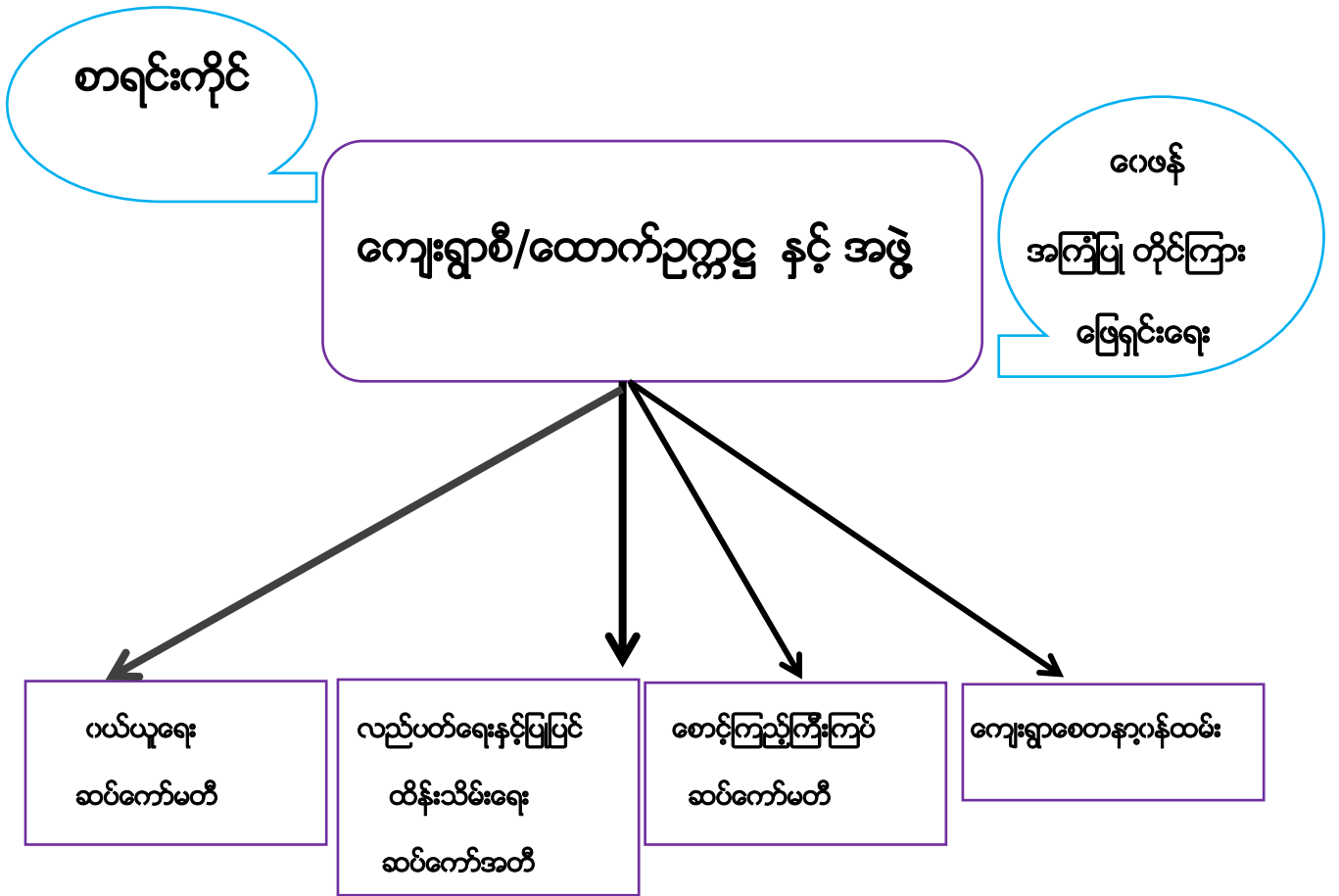

၉။ အုတ်တွင်းကျေးရွာကော်မတီဝင်များစာရင်း

ကျေးရွာရွာကော်မတီဝင်များ အရင်း

ကျေးရွာ - ဒုတိယအဖွဲ့

အဖွဲ့ဝင် - ဒုတိယအဖွဲ့

စဉ်	အမည်	ရာထူး	အရင်းနံပါတ်
၁။	ဒေါ်ဝင်းမေ	ဗိုလ်ထောက်ဗဟို	၀၉-၇၈၅၁၇၁၄၅၅
၂။	ဦးဌေးလွင်	ဗိုလ်ထောက်ဗဟို	၀၉-၄၀၁၆၂၁၆၄၈
၃။	ဦးခင်မောင်ကြည်	ထပ်ပညာရေးဒေါ်ခင်မောင်	၀၉-၇၅၆၅၄၅၂၅၄
၄။	ဦးခင်မောင်အောင်	ထပ်ပညာရေးအဖွဲ့ဝင်	၀၉-၅၇၄၁၄၅၀၆၆
၅။	ဒေါ်စိုးစိုးထွေး	"	၀၉-၇၅၀၈၈၃၆၅၅
၆။	ဒေါ်အုန်း	စောဦးကြည်ကြီးကြည်	၀၉-၄၄၄၁၂၅၀၅၀
၇။	ဦးထွန်းမင်းနိုင်	"	၀၉-၇၅၈၈၁၅၅၇၆
၈။	ဒေါ်ဒေါ်မိုးလှိုင်	လည်းကောင်းထိန်းလှိုင်	၀၉-၇၇၀၃၀၇၀၄၄
၉။	ဒေါ်အင်းအင်းမာ	"	၀၉-၇၅၆၅၃၅၆၅
၁၀။	ဒေါ်ချစ်ချစ်ဇော်	"	၀၉-၂၅၈၅၆၇၅၅၈
၁၁။	ဦးခင်မောင်စိုး	လည်းကောင်းထိန်းလှိုင်	၀၉-၇၅၇၀၈၅၅၃၂
၁၂။	ဦးမြင့်လွင်	ထောက်အောင်မြင့်	၀၉-၄၀၁၇၇၇၅၅၁
၁၃။	ဒေါ်ချစ်မာ	ထောက်အောင်မြင့်	၀၉-၇၇၅၅၅၅၃၀၆
၁၄။	ဒေါ်အေးစုစု	ဘဏ္ဍာရေးဆယ်ကော်မတီ	၀၉-၇၅၁၃၂၅၆၅၁
၁၅။	ဦးထွန်းစိုး	ဘဏ္ဍာရေး	၀၉-၄၀၀၀၀၄၅၇၅
၁၆။	ဦးဇော်ဝင်း	ဘဏ္ဍာရေးစာရေး	၀၉-၆၅၄၆၅၅၇၁၁
၁၇။	ဒေါ်ခွေ	စောနန်းထွန်း	၀၉-၇၈၅၁၁၇၈၃
၁၈။	ဦးမြင့်ဇော်	စောနန်းထွန်း	၀၉-၄၄၂၁၈၄၂၇၇

၁၀။ပထမနှစ်စက်ဝန်း ကျေးရွာအချက်အလက် (ပုံစံ -၁)



လူထုဗဟိုပြု စီမံကိန်း၊ စီမံကိန်းလက်ခွဲ အပိုင်း - (၃) - ၂၀.၁၁.၂၀၁၆

ပုံစံ - ၈ - ၁ ကျေးရွာအခြေခံအချက်အလက်များ (Form PC 1)

လမ်းညွှန်ချက်၊ ကျေးရွာတစ်ရွာသို့ ပထမဆုံးမိတ်ဆက်ရေး သွားရောက်သောအခါ လူထုစည်းရုံးရေးမှူးသည် ကျေးရွာ ခေါင်းဆောင်များအား ကျေးရွာအချက်အလက်များကို မေတ္တာရပ်ခံ၍ တောင်းခံရသည်။ ဤအချက်အလက်များကို စီမံကိန်း မိတ်ဆက်အစည်းဝေးမတိုင်မီတောင်းခံရမည်။ စီမံကိန်းမိတ်ဆက်အစည်းဝေးတွင် လူထုစည်းရုံးရေးမှူးသည် ဤအချက်အလက် များအား စစ်ဆေးပြီး မှန်ကန်အောင်ပြုလုပ်ရမည်။ ပြီးနောက်တွင် လူထုစည်းရုံးရေးမှူးမှ သတင်းအချက်အလက်ထံသို့ Tablets မှ တစ်ဆင့် ဖြည့်သွင်းရမည်။

ကျေးရွာအုပ်ချုပ်ရေးမှူး အမည် <u>ဦးကျော်မောင်</u>	ကျေးရွာအုပ်ချုပ်ရေးမှူး၏ ဖုန်းနံပါတ် <u>၀၉-၇၆၆၄၈၇၃၂၉</u>	လူထုစည်းရုံးရေးမှူး၏ အမည် <u>မအေးမြတ်စိုးအောင်</u>
ပြည်နယ်တိုင်းဒေသကြီး <u>ဗဟို</u> မြို့နယ် <u>ရွာသို့</u>	ကျေးရွာအုပ်စု <u>အုတ်တွင်း</u>	ကျေးရွာ <u>အုတ်တွင်း</u>

က။ လူဦးရေ

လူမျိုးစု	အိမ်ထောင်စုအရေအတွက်	ကိုးကွယ်သည့်ဘာသာ	အိမ်ထောင်စုအရေအတွက်
လူမျိုးစု (၁) <u>ဗမာ</u>		ဘာသာ (၁) <u>ဗုဒ္ဓ</u>	<u>၂၅</u>
လူမျိုးစု (၂) -----		ဘာသာ (၂) -----	
လူမျိုးစု (၃) -----		ဘာသာ (၃) -----	
လူမျိုးစုရော -----		ဘာသာရော -----	
	အရေအတွက်		
မသန်စွမ်းသူများ	<u>၂၇</u>		
သက်ကြီးရွယ်အိုများ (၆၅ နှစ် နှင့် အထက် စစ်ဘေးရှောင်	<u>၇၅</u>		
	-		

	အမျိုးသား (အရေအတွက်)	အမျိုးသမီး (အရေအတွက်)
လူဦးရေ		
လူမျိုးစု (၁) <u>ဗမာ</u>	<u>၆၀၄</u>	<u>၆၆၁</u>
လူမျိုးစု (၂) -----		
လူမျိုးစု (၃) -----		
အိမ်ထောင်ဦးစီး		

(ခ) အခြေခံအဆောက်အအုံ အသုံးအဆောင်များ

စာသင်ကျောင်း	အမှတ် ခြံပိ	ကျန်းမာရေး	အမှတ် ခြံပိ	ဘာသာရေး အဆောက် အအုံများ	အမှတ် ခြံပိ
အထက်တန်းကျောင်း	<input type="checkbox"/>	ဆေးရုံ	<input type="checkbox"/>	စေတီ	<input checked="" type="checkbox"/>
အလယ်တန်းကျောင်း	<input type="checkbox"/>	ကျန်းမာရေးဌာန	<input type="checkbox"/>	ဘုန်းကြီးကျောင်း	<input checked="" type="checkbox"/>
မူလတန်းကျောင်း	<input checked="" type="checkbox"/>	ကျန်းမာရေးဌာနခွဲ	<input checked="" type="checkbox"/>	ဟိန္ဒူဘုရားကျောင်း	<input type="checkbox"/>



လူထုဗဟိုပြု စီမံကိန်း၊ စီမံကိန်းလက်ခွဲ အပိုင်း - (၃) - ၂၁.၁၁.၂၀၁၆

မူကြိုကျောင်း	<input type="checkbox"/>	ဆေးပေးခန်း	<input type="checkbox"/>	ခရစ်ယာန်ကျောင်း	<input type="checkbox"/>
အခြား	<input type="checkbox"/>	အခြား	<input type="checkbox"/>	ဗလီ	<input type="checkbox"/>
				အခြား	<input type="checkbox"/>
မှတ်ချက်		မှတ်ချက်		မှတ်ချက်	

(ဂ) ကျွမ်းကျင်သူများမှတ်တမ်း (ကျေးရွာတွင်နေထိုင်သော သို့မဟုတ် တခြားရွာမှလာရောက်သော ကျွမ်းကျင်သူများ)

(၁) စာသင်ကျောင်း			(၂) ကျန်းမာရေး			(၃) လက်မှုပညာရှင်		
	ရွာတွင်နေထိုင်သူ	အခြားရွာမှလာသူ		ရွာတွင်နေထိုင်သူ	အခြားရွာမှလာသူ		ရွာတွင်နေထိုင်သူ	အခြားရွာမှလာသူ
မူလတန်းပြဆရာ/မ	<input checked="" type="checkbox"/>	<input type="checkbox"/>	ဆရာဝန်	<input type="checkbox"/>	<input checked="" type="checkbox"/>	လက်သမား	<input checked="" type="checkbox"/>	<input checked="" type="checkbox"/>
အထက်တန်းပြဆရာ/မ	<input type="checkbox"/>	<input type="checkbox"/>	လက်ထောက်ကျန်းမာရေးမှူး	<input type="checkbox"/>	<input type="checkbox"/>	ပန်းရံ	<input checked="" type="checkbox"/>	<input checked="" type="checkbox"/>
အလယ်တန်းပြဆရာ/မ	<input type="checkbox"/>	<input type="checkbox"/>	အမျိုးသမီးကျန်းမာရေးဆရာမ	<input type="checkbox"/>	<input type="checkbox"/>	လျှပ်စစ်ကျွမ်းကျင်ပီးသမား	<input type="checkbox"/>	<input type="checkbox"/>
မူကြိုဆရာ/မ	<input type="checkbox"/>	<input type="checkbox"/>	သားဖွားဆရာမ	<input checked="" type="checkbox"/>	<input type="checkbox"/>	ရေပိုက်သွယ်သူ	<input type="checkbox"/>	<input type="checkbox"/>
အခြား	<input type="checkbox"/>	<input type="checkbox"/>	ပြည်သူ့ကျန်းမာရေးလုပ်သား	<input type="checkbox"/>	<input type="checkbox"/>	စက်ပြင်ဆရာ	<input type="checkbox"/>	<input type="checkbox"/>
မှတ်ချက်			မှတ်ချက်			မှတ်ချက်		

(ဃ) ကျေးရွာသို့ ရောက်ရှိနိုင်သည့် လမ်းအခြေအနေ / ကျေးရွာတစ်ရွာသည် ၎င်း၏ ကျေးရွာအုပ်စုနှင့် ဆက်သွယ်ထားသော လမ်းအခြေအနေ (အောက်ပါတို့ကိုပိုင်းပါ)

ကျောက်ကြမ်းလမ်း ကတ္တရာလမ်း တွန်ကရစ်လမ်း မော်တော်ဆိုင်ကယ်လမ်း
 ကျောက်ခင်းလမ်း မြေသားလမ်း လူသွားလမ်း အခြား _____

(င) ကျေးရွာဖွံ့ဖြိုးမှုစီမံချက်

(၁) လူထုဗဟိုပြုစီမံကိန်းမစတင်မှီ ဤကျေးရွာတွင်ကျေးရွာဖွံ့ဖြိုးမှု စီမံချက်ရှိခဲ့ပါသလား? ပိုင်းပါ
ရှိပါသည်/မရှိပါ/မသိပါ

(၂) ရှိခဲ့ပါလျှင် ဤစီမံချက်ကို မည်သည့် ခုနှစ်တွင်ပြင်ဆင်ခဲ့ပါသနည်း? နှစ်-----/မသိပါ

(၃) ဤစီမံချက်ကို မြို့နယ်မှအတည်ပြုခဲ့ပါသလား? ပြုခဲ့ပါသည်/မပြုခဲ့ပါ /မသိပါ

(စ) ခရီးအကွာအဝေး

(၁) ဤကျေးရွာ၏ဗဟိုမှ ၎င်းကျေးရွာအုပ်စု၏ဗဟိုအထိ ခရီးမိုင်မည်မျှကွာဝေးသနည်း? မိုင်-----/မသိပါ

(၂) ဤကျေးရွာမှ ၎င်းကျေးရွာအုပ်စုဗဟိုအထိ သွားလာရာတွင်ကြာမြင့်သည့်အချိန်။

ခြောက်သွေ့ ရာသီတွင်ကြာချိန် ----- ထော်လာဂျီ/မော်တော်ဆိုင်ကယ်/ခြေလျင်/လား/မော်တော်ဘုတ်/
 အခြား -----

မိုးရာသီတွင်ကြာချိန် ----- ထော်လာဂျီ/မော်တော်ဆိုင်ကယ်/ခြေလျင်/လား/မော်တော်ဘုတ်/
 အခြား -----

(ဆ) ပတ်ဝန်းကျင်ဆိုင်ရာ သဘာဝဘေးအန္တရာယ်
 ဤကျေးရွာတွင် ရေကြီးခြင်းကဲ့သို့ သဘာဝဘေးအန္တရာယ်ကျရောက်ဖူးခြင်း ရှိပါသလား။



လူထုပဟိုပြု စီမံကိန်း၊ စီမံကိန်းလက်စွဲ အစဉ်း - (၃) - ၂၀.၁၁.၂၀၁၆

မရှိပါ ရှိပါသည် ရှိလျှင်ဖော်ပြပါ -----

(၈) ကျေးရွာတွင် ဖွဲ့စည်းထားသော အဖွဲ့အစည်းများ လူထုပဟိုပြုစီမံကိန်းမတိုင်မီ ဤကျေးရွာတွင် ကျေးရွာဖွံ့ဖြိုးရေးအတွက် အစိုးရ (သို့) ရွာသားများကိုယ်တိုင်(သို့) စီမံကိန်းတစ်ခုခုမှ ဖွဲ့စည်းထားသည့် အဖွဲ့အစည်းများရှိပါသလား။

- (၁) ယူဃာအောင်အဖွဲ့.....
- (၂) ခေမ္မာကြွယ်အဖွဲ့.....

ကျေးရွာခေါင်းဆောင်

အမည် ဦးကျော်မောင် :

လက်မှတ် [Signature] နေ့စွဲ ၄.၂.၂၀၁၇

လူထုစည်းရုံးရေးမှူး

အမည် မအေးမြတ်စိုးအောင်

လက်မှတ် [Signature] နေ့စွဲ ၄.၂.၂၀၁၇

၁၁။ ဒုတိယနှစ်စက်ဝန်းကျေးရွာအချက်အလက် (ပုံစံ -၁)

ပုံစံ - ၈ - ၁ ကျေးရွာအခြေခံအချက်အလက်များ (Form PC 1)

လယ်ဥယျာန်ခွက်၊ ကျေးရွာတစ်ရွာသို့ ပထမဆုံးမိတ်ဆက်ခရီး သွားရောက်သောအခါ လူထုစည်းရုံးရေးမှူးသည် ကျေးရွာခေါင်းစောင်များအား ကျေးရွာအချက်အလက်များကို ပေတ္တာရပ်ခံ၍ တောင်းခံရသည်။ ဤအချက်အလက်များကို စီမံကိန်းမိတ်ဆက်စာစည်းစာတမ်းတိုင်ပင်ဆောင်ရွက်ရမည်။ စီမံကိန်းမိတ်ဆက်အစည်းပေးတွင် လူထုစည်းရုံးရေးမှူးသည် ဤအချက်အလက်များအား လစ်လေးပြီး မှန်ကန်အောင်ပြုလုပ်ရမည်။ ပြီးနောက်တွင် လူထုစည်းရုံးရေးမှူးမှ သတင်းအချက်အလက်သိသည့် Tablets မှ တာဆင့် ဖြည့်သွင်းရမည်။

ကျေးရွာခေါင်းစောင် အမည် ဦးကျော်စောင့်	ကျေးရွာခေါင်းစောင်၏ ဖုန်းနံပါတ် ၀၅ - ၇၅၆၄၈၇၃၂၅	လူထုစည်းရုံးရေးမှူး၏ အမည် ဒေါ်အေးမြော်စောင့်
ပြည်နယ်တိုင်းစောင့်ကြီး ဦးစွာ ဦးစွာ	ကျေးရွာအုပ်စု ဦးစွာ	ကျေးရွာ အုပ်စု

က၊ လူဦးရေ

လူမျိုးစု	အိမ်ထောင်စုအရအတွက်	ကိုးကွယ်သည့်ဘာသာ	အိမ်ထောင်စုအရအတွက်
လူမျိုးစု (၁) - ဗမာ	၃၀၄	ဘာသာ (၁) - ဗုဒ္ဓ	၃၀၄
လူမျိုးစု (၂) -----		ဘာသာ (၂) -----	
လူမျိုးစု (၃) -----		ဘာသာ (၃) -----	
လူမျိုးစုစရာ -----		ဘာသာစရာ -----	
အခြား			
	အရေအတွက်		
မထင်ရှားသူများ	၂၇	၀	၂၇
သတ်ကြီးရွယ်သူများ (၆၅ နှစ် နှင့် အထက်)	၇၅	၀	၇၅
စစ်သားနေသိ			

	အမျိုးသား (အရေအတွက်)	အမျိုးသမီး (အရေအတွက်)
လူဦးရေ		
လူမျိုးစု (၁) - ဗမာ	၆၀၅	၆၆၇
လူမျိုးစု (၂) -----		
လူမျိုးစု (၃) -----		
အခြား		
အိမ်ထောင်စုစီး	၂၈၄	၂၀

(ခ) အခြေခံအောက်အဖွဲ့ အသုံးအဆောင်များ

တာဝန်ကုသ်	အမှတ် ဖြစ်ပါ	ကျန်းမာရေး	အမှတ် ဖြစ်ပါ	ဘာသာရေး အဆောက် အအုံများ	အမှတ် ဖြစ်ပါ

အထက်တန်းကျောင်း	<input type="checkbox"/>	စေ့စို	<input type="checkbox"/>	စေတီ	<input type="checkbox"/>
အလယ်ကျောင်း	<input type="checkbox"/>	ကျွန်းမာရေးဌာန	<input type="checkbox"/>	တုန်းကြီးကျောင်း	<input type="checkbox"/>
မူလတန်းကျောင်း	<input checked="" type="checkbox"/>	ကျွန်းမာရေးဌာနခွဲ	<input type="checkbox"/>	ပိန္နဲတုရားကျောင်း	<input type="checkbox"/>
မူကြိုကျောင်း	<input type="checkbox"/>	စောပေမန်း	<input type="checkbox"/>	ခရစ်ယာန်ကျောင်း	<input type="checkbox"/>
အခြား	<input type="checkbox"/>	အခြား	<input type="checkbox"/>	ဝင်္ဂ	<input type="checkbox"/>
				အခြား	<input type="checkbox"/>
မှတ်ချက်		မှတ်ချက်		မှတ်ချက်	

(ဂ) တွင်းကျင်းသူများမှတ်တမ်း (ကျေးရွာတွင်နေထိုင်သော သို့မဟုတ် ထခြားရွာမှလာရောက်သော တွင်းကျင်းသူများ)

(၁) အထက်တန်း			(၂) ကျွန်းမာရေး			(၃) လက်မှုပညာရှင်		
	ရွာတွင်နေထိုင်သူ	အခြားရွာမှလာသူ		ရွာတွင်နေထိုင်သူ	အခြားရွာမှလာသူ		ရွာတွင်နေထိုင်သူ	အခြားရွာမှလာသူ
မူလတန်းပြဆရာ/မ	<input checked="" type="checkbox"/>	<input checked="" type="checkbox"/>	ဆရာဝန်	<input type="checkbox"/>	<input type="checkbox"/>	လက်သမား	<input checked="" type="checkbox"/>	<input checked="" type="checkbox"/>
အထက်တန်းပြဆရာ/မ	<input type="checkbox"/>	<input type="checkbox"/>	လက်ဝေဝက်ကျွန်းမာရေးများ	<input type="checkbox"/>	<input type="checkbox"/>	ပိမ်းရဲ	<input checked="" type="checkbox"/>	<input checked="" type="checkbox"/>
အလယ်တန်းပြဆရာ/မ	<input type="checkbox"/>	<input type="checkbox"/>	အမျိုးသမီးကျွန်းမာရေးဆရာမ	<input type="checkbox"/>	<input type="checkbox"/>	လျှပ်စစ်ကွင်းကျင်းပီးသမား	<input type="checkbox"/>	<input checked="" type="checkbox"/>
မူကြိုဆရာ/မ	<input type="checkbox"/>	<input type="checkbox"/>	ဘားရွာဆရာမ	<input type="checkbox"/>	<input checked="" type="checkbox"/>	ရေကန်သွယ်သူ	<input type="checkbox"/>	<input checked="" type="checkbox"/>
အခြား	<input type="checkbox"/>	<input type="checkbox"/>	ပြင်သူကျွန်းမာရေးလုပ်သား	<input type="checkbox"/>	<input type="checkbox"/>	မင်းမြိုင်ဆရာ	<input type="checkbox"/>	<input checked="" type="checkbox"/>
မှတ်ချက်			မှတ်ချက်			မှတ်ချက်		

(ဃ) ကျေးရွာပို့ဆောင်ရေးရုံးရှိနိုင်သည့် လမ်းအခြေအနေ / ကျေးရွာပတ်ဝန်းကျင်တွင် ရင်း၏ ကျေးရွာအုပ်စုနှင့် ဆက်သွယ်ထားသော လမ်းအခြေအနေ (အောက်ပါစဉ်ကိုစိုင်းပါ)

ကျောက်ကြမ်းလမ်း ကတ္တရာလမ်း ကွန်ကရစ်လမ်း မော်တော်ဆိုင်ကယ်လမ်း
 ကျောက်စင်းလမ်း မြေဘားလမ်း လှသွားလမ်း အခြား _____

(င) ကျေးရွာဖွံ့ဖြိုးမှုစီမံချက် စိုင်းပါ
 (၁) လူထုတော်ကြိုစီမံကိန်းစတင်မှ ဤကျေးရွာတွင်ကျေးရွာဖွံ့ဖြိုးမှု စီမံချက်ရှိခဲ့ပါသလား? ရှိပါသည်/မရှိပါ/မသိပါ
 (၂) ရှိပါလျှင် ဤစီမံချက်ကို မည်သည့် ခုနှစ်တွင်ပြင်ဆင်ခဲ့ပါသနည်း? နှစ်-----/မသိပါ
 (၃) ဤစီမံချက်ကို မြို့နယ်မှအသည့်မြို့ခံပါသလား? မြို့ခံပါသည်/မမြို့ခံပါ/မသိပါ

(စ) ခရီးအကွေးအဝေး
 (၁) ဤကျေးရွာ၏အဟိုမှ ရင်းကျေးရွာအုပ်စု၏အဟိုအထိ ခရီးခိုင်းမည်မျှကွာဝေးသနည်း? မိုင် ၀-----/မသိပါ
 (၂) ဤကျေးရွာမှ ရင်းကျေးရွာအုပ်စုအထိ သွားလာရာတွင်ကြောမြင်သည့်အချိန်

ခြောက်ခုလုံးရာသီတွင်ကြာချိန်- ၀၀:၀၀----- မော်တော်ဆိုင်/မော်တော်ဆိုင်ကယ်/မမြင်/ပျင်/လား/မော်တော်ဆိုင်/အခြား _____

မိုးရာသီတွင်ကြာချိန် ၀၀၄.၀၀ ခေတ်လာချိ/မော်တော်ယိုက်ကယ်/မြေလျှင်/လား/မော်တော်ယိုက်/ အခြား:

(ဆ) ပတ်လုံးကျပ်ဆိုင်ရာ သဘာဝပတ်ဝန်းကျင်အန္တရာယ်
ဤကျေးရွာတွင် ရေကြီးခြင်းကဲ့သို့ သဘာဝဘေးအန္တရာယ်ကုန်ရောက်ဖူးခြင်း ရှိပါသလား
 မရှိပါ ရှိပါသည် ရှိလျှင်ဖော်ပြပါ:

(ဇ) ကျေးရွာတွင် ဖွဲ့စည်းထားသော အဖွဲ့အစည်းများ
လူထုစဟိုဂြိုဟ်ကိန်းမတိုင်မီ ဤကျေးရွာတွင် ကျေးရွာဖွံ့ဖြိုးရေးအတွက် အစိုးရ (သို့) ရွာသားများကိုင်ပိုင်(သို့) စီမံကိန်းတင်စုစုမှ ဖွဲ့စည်းထားသည့် အဖွဲ့အစည်းများရှိပါသလား။

- (၁) လူထုစဟိုဂြိုဟ်ကိန်းမတိုင်မီ
- (၂) မရှိပါ

(ဈ) အထွေထွေအုပ်ချုပ်ရေး ဦးစီးဌာန (GAD) မှ မှတ်တမ်းတင်ထားခြင်း
ဤကျေးရွာသည် အထွေထွေအုပ်ချုပ်ရေး ဦးစီးဌာန (GAD) မှ မှတ်တမ်းတင်ထားမှု ရှိပါသလား။
 မရှိပါ ရှိပါသည်

ကျေးရွာခေါင်းစေတင်

အမည် ဦးကျော်မောင်

လက်မှတ်  ဇန.စွဲ ၈.၁၀.၂၀၁၇

လူထုစည်းရုံးရေးမှူး

အမည် မြေအေးကြွက်ဦးမောင်

လက်မှတ်  ဇန.စွဲ ၈.၁၀.၂၀၁၇

၁၂။ တတိယနှစ်စက်ဝန်းကျေးရွာအခြေခံအချက်အလက်များ(ပုံစံ-၁)

ပုံစံ - ၈ - ၁ ကျေးရွာအခြေခံအချက်အလက်များ (Form PC 1)

လမ်းညွှန်ချက်။ ကျေးရွာတစ်ရွာသို့ ပထမဆုံးမိတ်ဆက်ခရီး သွားရောက်သောအခါ လူထုစည်းရုံးရေးမှူးသည် ကျေးရွာ ခေါင်းဆောင်များအား ကျေးရွာအချက်အလက်များကို မေတ္တာရပ်ခံ၍ တောင်းခံရသည်။ ဤအချက်အလက်များကို စီမံကိန်း မိတ်ဆက်အစည်းဝေးမတိုင်မီတောင်းခံရမည်။ စီမံကိန်းမိတ်ဆက်အစည်းဝေးတွင် လူထုစည်းရုံးရေးမှူးသည် ဤအချက်အလက် များအား စစ်ဆေးပြီး မှန်ကန်အောင်ပြုလုပ်ရမည်။ ပြီးနောက်တွင် လူထုစည်းရုံးရေးမှူးမှ သတင်းအချက်အလက်ထံသို့ Tablets မှ တဆင့် ဖြည့်သွင်းရမည်။

ကျေးရွာခေါင်းဆောင် အမည် ဦးသန်းစိန်	ကျေးရွာခေါင်းဆောင်၏ ဖုန်းနံပါတ် ၀၅-၇၈၇၄၃၅၀၄၃	လူထုစည်းရုံးရေးမှူး၏ အမည် ဒေါ်အေးမြတ်စုအောင်
ပြည်နယ်၊တိုင်းဒေသကြီး၊ မန္တလေး	မြို့နယ်၊ နွားထိုးကြီး	ကျေးရွာအုပ်စု အုတ်တွင်း၊ ကျေးရွာ အုတ်တွင်း

လူမျိုးစု	အိမ်ထောင်စုအရေအတွက်	ကိုးကွယ်သည့်ဘာသာ	အိမ်ထောင်စုအရေအတွက်
လူမျိုးစု (၁) ---ဗမာ---	၃၀၅	ဘာသာ (၁) ---ဗုဒ္ဓ---	၃၀၅
လူမျိုးစု (၂) -----		ဘာသာ (၂) -----	
လူမျိုးစု (၃) -----		ဘာသာ (၃) -----	
လူမျိုးစုရော -----		ဘာသာရော -----	
အခြား	အရေအတွက်		
မသန်စွမ်းသူများ	၂၇၂၆		
သက်ကြီးရွယ်အိုများ (၆၅ နှစ် နှင့် အထက်)	၁၁၀		
စစ်ဘေးရှောင်	-		

	အမျိုးသား (အရေအတွက်)	အမျိုးသမီး (အရေအတွက်)
လူဦးရေ		
လူမျိုးစု (၁) ---ဗမာ---	၇၅၀	၇၅၂
လူမျိုးစု (၂) -----		
လူမျိုးစု (၃) -----		
အခြား		
အိမ်ထောင်ဦးစီး	၂၄၆	၆၁

(ခ) အခြေခံအဆောက်အအုံ အသုံးအဆောင်များ

စာသင်ကျောင်း	အမှတ် ခြံပေါ်	ကျန်းမာရေး	အမှတ် ခြံပေါ်	ဘာသာရေး အဆောက် အအုံများ	အမှတ် ခြံပေါ်
မူကြိုကျောင်း	<input type="checkbox"/>	တိုက်နယ်ဆေးရုံ	<input type="checkbox"/>	စေတီ	<input checked="" type="checkbox"/>
မူလတန်းကျောင်း	<input checked="" type="checkbox"/>	ကျန်းမာရေးဌာန	<input type="checkbox"/>	ဘုန်းကြီးကျောင်း	<input checked="" type="checkbox"/>
မူလွန်ကျောင်း	<input type="checkbox"/>	ကျန်းမာရေးဌာနခွဲ	<input type="checkbox"/>	ဟိန္ဒူဘုရားကျောင်း	<input type="checkbox"/>
အလယ်တန်းကျောင်း	<input type="checkbox"/>	ဆေးပေးခန်း	<input type="checkbox"/>	ခရစ်ယာန်ကျောင်း	<input type="checkbox"/>
လယ်လွန်ကျောင်း	<input type="checkbox"/>	အခြား	<input type="checkbox"/>	ဗလီ	<input type="checkbox"/>
အထက်တန်းကျောင်း	<input type="checkbox"/>			အခြား	<input type="checkbox"/>
အခြား	<input type="checkbox"/>				
မှတ်ချက်		မှတ်ချက်		မှတ်ချက်	

(ဂ) ကျွမ်းကျင်သူများမှတ်တမ်း (ကျေးရွာတွင်နေထိုင်သော သို့မဟုတ် တခြားရွာမှလာရောက်သော ကျွမ်းကျင်သူများ)

(၁) စာသင်ကျောင်း			(၂) ကျန်းမာရေး			(၃) လက်မှုပညာရှင်		
	ရွာတွင်နေ ထိုင်သူ	အခြားရွာမှ လာသူ		ရွာတွင်နေ ထိုင်သူ	အခြား ရွာမှ လာသူ		ရွာတွင် နေထိုင်သူ	အခြားရွာ မှလာသူ
မူလတန်းပြဆရာ/မ	<input checked="" type="checkbox"/>	<input checked="" type="checkbox"/>	ဆရာဝန်	<input type="checkbox"/>	<input type="checkbox"/>	လက်သမား	<input checked="" type="checkbox"/>	<input checked="" type="checkbox"/>
အထက်တန်းပြဆရာ/မ	<input type="checkbox"/>	<input type="checkbox"/>	လက်ထောက် ကျန်းမာရေးမှူး	<input type="checkbox"/>	<input type="checkbox"/>	ပန်းရံ	<input checked="" type="checkbox"/>	<input checked="" type="checkbox"/>
အလယ်တန်းပြဆရာ/မ	<input type="checkbox"/>	<input type="checkbox"/>	အမျိုးသမီးကျန်းမာရေး ဆရာမ	<input type="checkbox"/>	<input type="checkbox"/>	လျှပ်စစ်ကျွမ်းကျင်၊ မီးသမား	<input type="checkbox"/>	<input checked="" type="checkbox"/>
မူကြိုဆရာ/မ	<input type="checkbox"/>	<input type="checkbox"/>	သားဖွားဆရာမ	<input checked="" type="checkbox"/>	<input type="checkbox"/>	ရေပိုက်သွယ်သူ	<input checked="" type="checkbox"/>	<input checked="" type="checkbox"/>
အခြား	<input type="checkbox"/>	<input type="checkbox"/>	ပြည်သူ့ကျန်းမာရေးလုပ်သား	<input type="checkbox"/>	<input checked="" type="checkbox"/>	စက်ပြင်ဆရာ	<input type="checkbox"/>	<input checked="" type="checkbox"/>
မှတ်ချက်			မှတ်ချက်			မှတ်ချက်		

(ဃ) ကျေးရွာသို့ ရောက်ရှိနိုင်သည့် လမ်းအခြေအနေ / ကျေးရွာတစ်ရွာသည် ၎င်း၏ ကျေးရွာအုပ်စုနှင့် ဆက်သွယ်ထားသော လမ်းအခြေအနေ (အောက်ပါတို့ကိုဝိုင်းပါ)

ကျောက်ကြမ်းလမ်း ကတ္တရာလမ်း ကွန်ကရစ်လမ်း မော်တော်ဆိုင်ကယ်လမ်း
 ကျောက်ခင်းလမ်း မြေသားလမ်း လူသွားလမ်း အခြား _____

(င) ကျေးရွာဖွံ့ဖြိုးမှုစီမံချက်

(၁) လူထုဗဟိုပြုစီမံကိန်းမစတင်မီ ဤကျေးရွာတွင်ကျေးရွာဖွံ့ဖြိုးမှု စီမံချက်ရှိခဲ့ပါသလား?

(၂) ရှိခဲ့ပါလျှင် ဤစီမံချက်ကို မည်သည့် ခုနှစ်တွင်ပြင်ဆင်ခဲ့ပါသနည်း?

(၃) ဤစီမံချက်ကို ခြုံ့နယ်မှအတည်ပြုခဲ့ပါသလား?

ဝိုင်းပါ

ရှိပါသည်/မရှိပါ/မသိပါ

နှစ်-----/မသိပါ

ပြုခဲ့ပါသည်/မပြုခဲ့ပါ /မသိပါ

(စ) ခရီးအကွာအဝေး

(၁) ဤကျေးရွာ၏ပဟိုမှ ၎င်းကျေးရွာအုပ်စု၏ပဟိုအထိ ခရီးမိုင်မည်မျှကွာဝေးသနည်း? မိုင်-၀-၀၀-၀၀/မသိပါ

(၂) ဤကျေးရွာမှ ၎င်းကျေးရွာအုပ်စုပဟိုအထိ သွားလာရာတွင်ကြာမြင့်သည့်အချိန်။

ခြောက်သွေ့ရာသီတွင်ကြာချိန် ၀၀:၀၀ ထော်လာဂျီ/မော်တော်ဆိုင်ကယ်/ခြေလျင်/လား/မော်တော်ဘုတ်/
အခြား-----
မိုးရာသီတွင်ကြာချိန် ၀၀:၀၀ ထော်လာဂျီ/မော်တော်ဆိုင်ကယ်/ခြေလျင်/လား/မော်တော်ဘုတ်/
အခြား-----

(ဆ) ပတ်ဝန်းကျင်ဆိုင်ရာ သဘာဝဘေးအန္တရာယ်

ဤကျေးရွာတွင် ရေကြီးခြင်းကဲ့သို့ သဘာဝဘေးအန္တရာယ်ကျရောက်ဖူးခြင်း ရှိပါသလား။

မရှိပါ ရှိပါသည် ရှိလျှင်ဖော်ပြပါ -----

(ဇ) ကျေးရွာတွင် ဖွဲ့စည်းထားသော အဖွဲ့အစည်းများ

လူထုပဟိုပြုစီမံကိန်းမတိုင်မီ ဤကျေးရွာတွင် ကျေးရွာဖွံ့ဖြိုးရေးအတွက် အစိုးရ (သို့) ရွာသားများကိုယ်တိုင် (သို့) စီမံကိန်းတစ်ခုခုမှ ဖွဲ့စည်းထားသည့် အဖွဲ့အစည်းများရှိပါသလား။

(၁) မိုးတော်ဓဏီ၊ လမ်းကော်မတီ
(၂) ပတ်ခြံ၊ မြေ၊ မေ့မိကြ

(ဈ) အထွေထွေအုပ်ချုပ်ရေး ဦးစီးဌာန (GAD) မှ မှတ်တမ်းတင်ထားခြင်း

ဤကျေးရွာသည် အထွေထွေအုပ်ချုပ်ရေး ဦးစီးဌာန (GAD) မှ မှတ်တမ်းတင်ထားမှု ရှိပါသလား။

မရှိပါ ရှိပါသည်

ကျေးရွာခေါင်းဆောင်

အမည် ဦးသန်းစိန်

လက်မှတ်  နေ့စွဲ ၁၇-၉-၂၀၁၈

လူထုစည်းရုံးရေးမှူး

အမည် ဒေါ်ဇော်အေးမြတ်ဦးအောင်

လက်မှတ်  နေ့စွဲ ၁၇-၉-၂၀၁၈

၁၃။ စတုတ္ထနှစ်စက်ဝန်းကျေးရွာအခြေခံအချက်အလက်များ(ပုံစံ-၁)

ပုံစံ - ၁ - ၈ ကျေးရွာအခြေခံအချက်အလက် ပုံစံ (Form PC 1)

လမ်းညွှန်ချက်	ကျေးရွာတပ်ရွာလိုပင် ဆုံးမိတ်ဆက်ခရီးသွားရောက်သောအခါ	လူထုစည်းရုံးရေးမှူးသည်
ကျေးရွာခေါင်းဆောင်များအားကျေးရွာအချက်အလက်များကိုမေတ္တာရပ်ခံ၍တောင်းခံရသည်။ ဤအချက်အလက်များကိုစီမံကိန်းမိတ်ဆက်အစည်းဝေးမတိုင်မီတောင်းခံရမည်။ စီမံကိန်းမိတ်ဆက်အစည်းဝေးတွင် လူထုစည်းရုံးရေးမှူးသည် ဤအချက်အလက်များအား စစ်ဆေးပြီး မှန်ကန်အောင်ပြုလုပ်ရမည်။ ပြီးနောက်တွင် လူထုစည်းရုံးရေးမှူးမှ သတင်းအချက်အလက်ထံသို့ Tablets မှ တစ်ဆင့် ဖြည့်သွင်းရမည်။		
ကျေးရွာခေါင်းဆောင် အမည်	ကျေးရွာခေါင်းဆောင်၏ ဖုန်းနံပါတ်	လူထုစည်းရုံးရေးမှူး၏အမည်
ဦးသန်းစိန်	787635043	ဒေါ်အေးဖြူစိုးအောင်
ပြည်နယ်တိုင်းဒေသကြီး	မြို့နယ်	ကျေးရွာအုပ်စု
မန္တလေး	နွားထိုးကြီး	ကျေးရွာ
		ဒုတိယတွင်း

က၊ လူဦးရေ

လူမျိုးစု	အိမ်ထောင်စုအရေအတွက်	ကိုးကွယ်သည့်ဘာသာ	အိမ်ထောင်စုအရေအတွက်
လူမျိုးစု (၁) -----	၃၀၀	ဘာသာ(၁) -----	၃၀၀
လူမျိုးစု (၂) -----		ဘာသာ(၂) -----	
လူမျိုးစု (၃) -----		ဘာသာ(၃) -----	
လူမျိုးစုရော -----		ဘာသာရော -----	
အခြား			
	အရေအတွက်		
မသန်စွမ်းသူများ	၂၈		
သက်ကြီးရွယ်အိုများ (၆၅ နှစ် နှင့် အထက်)	၁၁၀		
စစ်ဘေးရှောင်	-		

	အမျိုးသား (အရေအတွက်)	အမျိုးသမီး (အရေအတွက်)	စုစုပေါင်း (အရေအတွက်)
လူဦးရေ			
လူမျိုးစု (၁)-----	၇၅၀	၇၅၃	၁၅၀၃
လူမျိုးစု (၂)-----			
လူမျိုးစု (၃)-----			
အခြား			
အိမ်ထောင်ဦးစီး	၂၄၈	၆၂	၃၁၀

(ခ) အခြေခံအဆောက်အအုံ အသုံးအဆောင်များ

စာသင်ကျောင်း	အမှတ် ခြစ်ပါ	ကျန်းမာရေး	အမှတ် ခပ်ပါ	ဘာသာရေးအဆောက် အအုံများ	အမှတ် ခြစ်ပါ
အထက်တန်းကျောင်း	<input type="checkbox"/>	ဆေးရုံ	<input type="checkbox"/>	ဝေတီ	<input checked="" type="checkbox"/>
အလယ်တန်းကျောင်း	<input type="checkbox"/>	ကျန်းမာရေးဌာန	<input type="checkbox"/>	ဘုန်းကြီးကျောင်း	<input checked="" type="checkbox"/>
မူလတန်းကျောင်း	<input checked="" type="checkbox"/>	ကျန်းမာရေးဌာနခွဲ	<input type="checkbox"/>	ဟိန္ဒူဘုရားကျောင်း	<input type="checkbox"/>
မူကြိုကျောင်း	<input type="checkbox"/>	ဆေးပေးခန်း	<input type="checkbox"/>	ခရစ်ယာန်ကျောင်း	<input type="checkbox"/>
အခြား	<input type="checkbox"/>	အခြား	<input type="checkbox"/>	ဗလီ	<input type="checkbox"/>
				အခြား	<input type="checkbox"/>
မှတ်ချက်		မှတ်ချက်		မှတ်ချက်	

(၁) ကျွမ်းကျင်သူများမှတ်တမ်း (ကျေးရွာတွင်နေထိုင်သော ရရှိမှုမရှိပါ စင်္ကြာရွာမှလမ်းဆုံအထိ ကျွမ်းကျင်သူများ)

(၁) စာတင်ကျောင်း			(၂) ကျန်းမာရေး			(၃) လက်မှုပညာရှင်		
	ရွာတွင်နေထိုင်သူ	အခြားရွာမှလာသူ		ရွာတွင်နေထိုင်သူ	အခြားရွာမှလာသူ		ရွာတွင်နေထိုင်သူ	အခြားရွာမှလာသူ
မူလတန်းပြဆရာ/မ	<input checked="" type="checkbox"/>	<input checked="" type="checkbox"/>	ဆရာပန်	<input type="checkbox"/>	<input type="checkbox"/>	လက်သမား	<input checked="" type="checkbox"/>	<input type="checkbox"/>
အထက်တန်းပြဆရာ/မ	<input type="checkbox"/>	<input type="checkbox"/>	လက်ထောက်ကျန်းမာရေးမှူး	<input type="checkbox"/>	<input type="checkbox"/>	ပန်းရံ	<input checked="" type="checkbox"/>	<input type="checkbox"/>
အလယ်တန်းပြဆရာ/မ	<input type="checkbox"/>	<input type="checkbox"/>	အမျိုးသမီးကျန်းမာရေးဆရာမ	<input type="checkbox"/>	<input type="checkbox"/>	လျှပ်စစ်ကျွမ်းကျင်ပီးသမား	<input type="checkbox"/>	<input checked="" type="checkbox"/>
မူကြိုဆရာ/မ	<input type="checkbox"/>	<input type="checkbox"/>	သားဖွားဆရာမ	<input checked="" type="checkbox"/>	<input type="checkbox"/>	ရေပိုက်သွယ်သူ	<input type="checkbox"/>	<input checked="" type="checkbox"/>
အခြား	<input type="checkbox"/>	<input type="checkbox"/>	ပြည်သူ့ကျန်းမာရေးလုပ်သား	<input type="checkbox"/>	<input checked="" type="checkbox"/>	စက်ပြင်ဆရာ	<input type="checkbox"/>	<input checked="" type="checkbox"/>
မှတ်ချက်			မှတ်ချက်			မှတ်ချက်		

(ဃ) ကျေးရွာသို့ ရောက်ရှိနိုင်သည့်လမ်းအခြေအနေ / ကျေးရွာတစ်ရွာသည် ၎င်း၏ကျေးရွာအုပ်စုနှင့် ဆက်သွယ်ထားသောလမ်းအခြေအနေ (အောက်ပါတို့ကိုပိုင်းပါ)

ကျောက်ကြမ်းလမ်း ကတ္တရာလမ်း ကွန်ကရစ်လမ်း မော်တော်ဆိုင်ကယ်လမ်း
 ကျောက်ခင်းလမ်း မြေသားလမ်း လူသွားလမ်း အခြား _____

(င) ကျေးရွာဖွံ့ဖြိုးမှုစီမံချက်

(၁) လူထုပဟိုပြုစီမံကိန်းမဝတင်မှီ ဤကျေးရွာတွင်ကျေးရွာဖွံ့ဖြိုးမှု ရှိပါသည်/မရှိပါ/မသိပါ

စီမံချက်ရှိခဲ့ပါသလား?

(၂) ရှိခဲ့ပါလျှင် ဤစီမံချက်ကို မည်သည့် ခုနှစ်တွင်ပြင်ဆင်ခဲ့ပါသနည်း? နှစ်-----/မသိပါ

(၃) ဤစီမံချက်ကို မြို့နယ်မှအတည်ပြုခဲ့ပါသလား? ပြုခဲ့ပါသည်/မပြုခဲ့ပါ/မသိပါ

(၈) လျှောက်ထားသူအမည်

(၁) ဤကျေးရွာ၏ပတ်ဝန်းကျင်ကျေးရွာအုပ်စု၏ပတ်ဝန်းကျင်ဆိုင်ရာမည့်မှီကွာလေးဘနည်း? နိုင်-၀/မသိပါ

(၂) ဤကျေးရွာမှ ၎င်းကျေးရွာအုပ်စုပတ်ဝန်းကျင်ဆိုင်ရာလားရာတွင်ကြာမြင့်သည့်အချိန်။

ခြောက်သွေ့ရာသီတွင်ကြာချိန်- ၀ ----- ထော်လာဂျီ/မော်တော်ဆိုင်ကယ်/ခြေလျင်/လား/မော်တော်ဘုတ်/

အခြား -----

မိုးရာသီတွင်ကြာချိန်- ၀.၃.၀၀ ----- ထော်လာဂျီ/မော်တော်ဆိုင်ကယ်/ခြေလျင်/လား/မော်တော်ဘုတ်/

အခြား -----

(၉) ပတ်ဝန်းကျင်ဆိုင်ရာသဘာဝဘေးအန္တရာယ် -----

ဤကျေးရွာတွင်ကြေးခြင်းကဲ့သို့ သဘာဝဘေးအန္တရာယ်ကျရောက်ဖူးခြင်း ရှိပါသလား။

မရှိပါ ရှိပါသည် ရှိလျှင်ဖော်ပြပါ-----

(၁) ကျေးရွာတွင် ဖွဲ့စည်းထားသော အဖွဲ့အစည်းများ

လူထုပတ်ဝန်းကျင်စီမံကိန်းမတိုင်မီ ဤကျေးရွာတွင် ကျေးရွာဖွံ့ဖြိုးရေးအတွက် အစိုးရ(သို့)ရွာသားများကိုင်ဆောင်(သို့) စီမံကိန်းတစ်ခုခုမှ ဖွဲ့စည်းထားသည့် အဖွဲ့အစည်းများရှိပါသလား။

(၁) -----

(၂) -----

(၁၀) အထွေထွေအုပ်ချုပ်ရေးဦးစီးဌာန (GAD) မှ မှတ်တမ်းတင်ထားခြင်း

ဤကျေးရွာသည် အထွေထွေအုပ်ချုပ်ရေးဦးစီးဌာန (GAD) မှ မှတ်တမ်းတင်ထားမှု ရှိပါသလား။

မရှိပါ ရှိပါသည်

ကျေးရွာခေါင်းဆောင်

အမည် ဦးသန်းစိန်

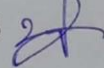
လက်မှတ်  နေ့စွဲ ၁၇.၉.၂၀၁၇

လူထုစည်းရုံးရေးမှူး

အမည် ဒေါ်အေးဖြူစိုးအောင်

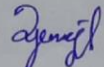
လက်မှတ်  နေ့စွဲ ၁၇-၉-၂၀၁၇

၁၄။စီမံကိန်းစက်ဝန်းအချိန်ဇယား (ပုံစံ - ၂)



လူထုထုတ်ပြန်စီမံကိန်း၊ စီမံကိန်းလက်စွဲ အပိုင်း - (၃) - ၂၃.၁၀.၂၀၁၆

ပုံစံ - ၈ - ၂ - စီမံကိန်းစက်ဝန်းအချိန်ဇယား (PC 2)

လမ်းညွှန်ချက်၊ သက်ဆိုင်ရာလူထုစည်းရုံးရေးမှူး/လက်ထောက်နည်းပညာနည်းပညာမှူးများမှ စီမံကိန်းစက်ဝန်းအဆင့်တစ်စိတ်စီစီစဉ်ပြီးစီးပိုင်း ကျေးရွာနှင့် ကျေးရွာအုပ်စုအတွက် ဤပုံစံကို ဖြည့်သွင်းရမည်။

စည်းရုံးရေးမှူး/ဝန်ထမ်း အမည် - အစေား ခြောက်စိုးအောင်

နေ့စွဲ ၇-၂-၂၀၁၇ စက်ဝန်းအားအမှတ်ဖြစ်ပါ စက်ဝန်း(၀) စက်ဝန်း(၂) စက်ဝန်း(၃)

မြို့နယ်/တိုင်း မန္တလေး မြို့နယ် ခွေးထွေးမြို့ ကျေးရွာအုပ်စု အုတ်တွင်း ကျေးရွာ အုတ်တွင်း။

စီမံကိန်းစက်ဝန်းအဆင့်များ	နေ့စွဲ		အစည်းအဝေးတွင်တက်ရောက်သူအရေအတွက်			
	စတင်သည့်နေ့	ပြီးဆုံးသည့်နေ့	အမျိုးသားအရေအတွက်	အမျိုးသမီးအရေအတွက်	အိမ်ထောင်စုအရေအတွက်	လူမျိုးစုတက်ရောက်သူအရေအတွက်နှင့်လူမျိုးစုအမည်
၁။ ကျေးရွာစီမံကိန်း မိတ်ဆက်အစည်းအဝေး	၇-၂-၁၇	၇-၂-၁၇	၁၁၁	၉၆	၁၉၀	၂၀၇ မဟာ
၂။ ကျေးရွာဖွံ့ဖြိုးရေး စီမံချက်ရေးဆွဲခြင်းအစည်းအဝေး	၁၄-၂-၁၇	၁၄-၂-၁၇	၈၉	၈၁	၁၆၉	၁၇၀ မဟာ
၃။ ကျေးရွာအုပ်စု လုပ်ငန်းဆုံးဖြတ်ချက်ချသည့်အစည်းအဝေး	၁၄-၂-၁၇	၁၄-၂-၁၇	၈၉	၈၁	၁၆၉	၁၇၀ မဟာ
၄။ မြို့နယ်အဆင့် စီမံကိန်းရေးဆွဲရေး နှင့် အကောင်အထည်ဖော်ရေးကော်မတီ၏ စီမံကိန်း သုံးသပ်မှုအစည်းအဝေး			မရှိ	မရှိ	မရှိ	မရှိ
၅။ မြို့နယ် စီမံကိန်းရေးဆွဲရေး နှင့် အကောင်အထည်ဖော်ရေး ကော်မတီ၏ဆုံးဖြတ်မှုကို ရွာသို့ အသိပေးအကြောင်းကြားသည့် အစည်းအဝေး	၅-၅-၁၇	၅-၅-၁၇	၈၁	၈၀	၁၆၁	၁၈၂ မဟာ
၆။ စီမံကိန်းလုပ်ငန်းစဉ်စီမံချက်ရေးဆွဲခြင်းအစည်းအဝေး						
၆.၁။ စီမံကိန်းလုပ်ငန်း အကောင်အထည်ဖော်ရေးအစီအစဉ် ရေးဆွဲခြင်း	၂၅-၅-၁၇	၂၅-၅-၁၇	၅၃	၅၂	၁၀၅	၁၀၅ မဟာ



လူထုတုံ့ပြန် စီမံကိန်း၊ စီမံကိန်းလက်ခွဲ အပိုင်း - (၃) - ၂၀.၁၁.၂၀၁၆

၆.၂။ ဝယ်ယူရေးအစီအစဉ် ရေးဆွဲခြင်း	၂၅.၅.၁၈	၂၅.၅.၁၇	၅၃	၅၂	၁၀၅	၁၀၅	မမာ
၆.၃။ ဘဏ္ဍာရေးကုန်ကျမှု လျာထားအစီအစဉ် ရေးဆွဲခြင်း	၂၅.၅.၁၇	၂၅.၅.၁၈	၅၃	၅၂	၁၀၅	၁၀၅	မမာ
၆.၄။ ပြင်/ထိန်းအစီအစဉ် ရေးဆွဲခြင်း	၂၅.၅.၁၈	၂၅.၅.၁၇	၅၃	၅၂	၁၀၅	၁၀၅	မမာ
၇။ စီမံကိန်းလုပ်ငန်းခွဲ တိုးတက်မှု စောင့်ကြည့် အစည်းအဝေး							
၇.၁။ အစည်းအဝေး ပထမအကြိမ်	၉.၆.၁၇	၉.၆.၁၇	၅၅	၄၁	၉၆	၉၆	မမာ
၇.၂။ အစည်းအဝေး ဒုတိယအကြိမ်							
၇.၃။ အစည်းအဝေး တတိယအကြိမ်							
၈။ စီမံကိန်းလုပ်ငန်းခွဲ အပြီးသတ်စစ်ဆေးခြင်း အစည်းအဝေး							
၉။ လူထုစစ်ဆေးခွဲအစည်းအဝေး							

၁၆။ တတိယနှစ်စက်ဝန်းစီမံကိန်းစက်ဝန်းအချိန်ဇယား(ပုံစံ-၂)

ပုံစံ - ၈ - ၂ - စီမံကိန်းစက်ဝန်းအချိန်ဇယား (PC 2)

လမ်းညွှန်ချက်၊ သက်ဆိုင်ရာလူထုစည်းရုံးရေးဖွဲ့စည်းပညာများ/လက်ထောက်နည်းပညာများမှ စီမံကိန်းစက်ဝန်းအဆင့်တစ်ခုစီပြီးစီးတိုင်း ကျေးရွာအုပ်စုအတွက် ဤပုံစံကို ဖြည့်သွင်းရမည်။

စည်းရုံးရေးဖွဲ့/ဝန်ထမ်း အမည် - **ခေါ်အေး၊ ဖြတ်စုံအောင်**

ဇနီး ၁၅.၅.၁၈

ပြည်နယ်/တိုင်း **မန္တလေး**၊ မြို့နယ် **ခွေးထွေးမြို့**၊ ကျေးရွာအုပ်စု **ရွာတွင်း**၊ စက်ဝန်းအားအမှတ်ဖြစ်ပါ စက်ဝန်း(၁) စက်ဝန်း(၂) စက်ဝန်း(၃)

ပြည်နယ်/တိုင်း **မန္တလေး**၊ မြို့နယ် **ခွေးထွေးမြို့**၊ ကျေးရွာအုပ်စု **ရွာတွင်း**၊ စက်ဝန်း(၄)

စီမံကိန်းစက်ဝန်းအမည်များ	ဇနီး		အစည်းအဝေးအတွက်ရောက်သူအရေအတွက်			
	စတင်သည့် ဇနီး	ပြီးဆုံးသည့်ဇနီး	အချိုးသား အရေအတွက်	အချိုးသမီး အရေအတွက်	အိမ်ထောင်စု အရေအတွက်	လူမျိုးစုတက်ရောက်သူ အရေအတွက် နှင့် လူမျိုးစုအမည်
၁။ ကျေးရွာစီမံကိန်း မိတ်ဆက်အစည်းအဝေး	၁၅.၅.၁၈	၁၅.၅.၁၈	၁၂၇	၁၄၅	၂၇၂	၂၇၂ ၁၈၁
၂။ ကျေးရွာဖွံ့ဖြိုးရေး စီမံချက်ရေးဆွဲခြင်း အစည်းအဝေး	၅.၁၀.၁၈	၅.၁၀.၁၈	၂၀၆	၆၂	၂၆၈	၂၆၈ ၁၈၁
၃။ ကျေးရွာအုပ်စု လုပ်ငန်းစဉ်ဖြတ်ချက်ချသည့် အစည်းအဝေး	၅.၁၀.၁၈	၅.၁၀.၁၈	၂၀၆	၆၂	၂၆၈	၂၆၈ ၁၈၁
၄။ မြို့နယ်အဆင့် စီမံကိန်းရေးဆွဲရေး နှင့် အကောင်အထည်ဖော်ရေးကော်မတီ၏ စီမံကိန်း သုံးသပ်မှု အစည်းအဝေး			မလို	မလို	မလို	မလို
၅။ မြို့နယ် စီမံကိန်းရေးဆွဲရေး နှင့် အကောင်အထည်ဖော်ရေး ကော်မတီ၏ဆုံးဖြတ်ချက်ကို ရွာသို့ အသိပေး အကြောင်းကြားသည့် အစည်းအဝေး	၇.၁.၁၉	၁၁.၁.၁၉	၇၂၇	၁၄၅	၂၇၂	၂၇၂ ၁၈၁
၆။ စီမံကိန်းလုပ်ငန်းခွဲစီမံချက်ရေးဆွဲခြင်း အစည်းအဝေး						
၆.၁။ စီမံကိန်းလုပ်ငန်း အကောင်အထည်ဖော် ရေးဆွဲခြင်း						

၁၇။ စတုတ္ထနှစ်စက်ဝန်းစီမံကိန်းစက်ဝန်းအချိန်ဇယား(ပုံစံ-၂)

ပုံစံ - ၈-၂ - စီမံကိန်းစက်ဝန်းအချိန်ဇယား (PC 2)

လမ်းညွှန်ဖွဲ့စည်းမှု
သက်ဆိုင်ရာလူထုစည်းရုံးရေးမှူး/လက်ထောက်နည်းပညာမှူးများမှ စီမံကိန်းစက်ဝန်းအဆင့်တစ်ခုစီပြီးစီးတိုင်းကျေးရွာနှင့် ကျေးရွာအုပ်စုအတွက် ဤပုံစံကိုဖြည့်သွင်းရမည်။

စည်းရုံးရေးမှူး/လက်ထောက်နည်းပညာရေးမှူးဝန်ထမ်း အမည် - **ခေါ်စော၊ ဖြတ်စိုးအောင် (CF) ၊ ဦးဟန်မော်လင်း (TF)**

နေ့စွဲ **17.9.2019**
စက်ဝန်းအားအမှတ်ပြင်ပါ စက်ဝန်း(၁) စက်ဝန်း(၂) စက်ဝန်း(၃)
၂၀၀၈ကိန်း (၄)

ဖြည့်နယ်/တိုင်း **မန္တလေး** မြို့နယ် **ရွာထိုးကြီး** ကျေးရွာအုပ်စု **ရွက်တွင်း** ကျေးရွာ **ရွက်တွင်း**

စီမံကိန်းဆောင်ရွက်မှုအဆင့်များ	နေ့စွဲ		အစည်းအဝေးတွင်တက်ရောက်သူအရေအတွက်					
	စတင်သည် နေ့	ပြီးဆုံးသည် နေ့	အမျိုးသား အရေ အတွက်	အမျိုးသမီး အရေ အတွက်	အိမ်ထောင် စုအရေ အတွက်	လူမျိုးစုတက်ရောက်သူ အရေအတွက် နှင့် လူမျိုးစုအမည်	အိမ်ထောင် စုပေါင်း	အိမ်ထောင် စု %
၁။ ကျေးရွာစီမံကိန်း မိတ်ဆက်အစည်းအဝေး	17.9.19	17.9.19	174	103	277	277 ၈၈	310	89%
၂။ ကျေးရွာဖွံ့ဖြိုးရေး စီမံချက်ရေးဆွဲခြင်း အစည်းအဝေး	3.10.19	3.10.19	108	113	221	221 ၈၈	310	71%
၃။ ကျေးရွာအုပ်စု လုပ်ငန်းဆုံးဖြတ်ချက်ချသည့်အစည်းအဝေး	3.10.19	3.10.19	108	113	221	221 ၈၈	310	71%
၄။ မြို့နယ်အဆင့်စီမံကိန်းရေးဆွဲရေးနှင့်အကောင်အထည်ဖော်ရေးကော်မတီ၏ စီမံကိန်း	20.10.19	20.10.19	၈၀	၈၀	၁၆၀	၈၀		

၁။ပထမနှစ်စက်ဝန်း၊ကျေးရွာဖွံ့ဖြိုးရေး ဦးစားပေး အစီအစဉ်များ (ပုံစံ - ၃)



လူထုပဟိုပြု စီမံကိန်း၊ စီမံကိန်းလက်စွဲ အပိုင်း - (၃) - ၂၀.၁၁.၂၀၁၆

ပုံစံ - ၈ - ၃ ကျေးရွာဖွံ့ဖြိုးရေး ဦးစားပေးအစီအစဉ် (Form PC 3)

လမ်းညွှန်ချက်၊ အဆင့်(၃) ကျေးရွာမှော်မှန်းချက်၊စည်းအဝေး ငြီးဆုံးသောအခါ ကျေးရွာစီမံကိန်း အထောက်အကူပြု ကော်မတီသည် လူထုစည်းရုံးရေးမှူးအကူအညီဖြင့် ဤပုံစံကိုပြည့်စုံအောင် ဖြည့်သွင်းရမည်။

လူထုစည်းရုံးရေးမှူး/ဝန်ထမ်း အမည် **ဖေဖေ ဖြတ်ဦး ချောင်း**

နေ့စွဲ : ၀၄. ၂. ၂၀၁၇

စက်ဝန်းအား အမှတ်ခြစ်ပါ (✓) စက်ဝန်း(၁)
 စက်ဝန်း(၂) စက်ဝန်း(၃) စက်ဝန်း(၄)

ပြည်နယ်/တိုင်း **မန္တလေး**၊ **နွားထိုးမြို့နယ်**၊ ကျေးရွာအုပ်စု **အုတ်တွင်း**၊ ကျေးရွာ **အုတ်တွင်း**

က။ အခက်အခဲအတားအဆီးများအားတွေ့ရှိရခြင်း - လူထုပဟိုပြုအခြေအနေတွင် ဤကျေးရွာဖွံ့ဖြိုးတိုးတက်ရေးအတွက် အဓိက အခက်အခဲအတားအဆီးများသည် မည်သည်များဖြစ်ပါသနည်း။ (အမျိုးသား/သမီး အနည်းဆုံးအခက်အခဲ ၅ ခုစီဖော်ပြပါ)

အမျိုးသား အဖွဲ့မှ တင်ပြသောအခက်အခဲအတားအဆီးများ	အမျိုးသမီး အဖွဲ့မှ တင်ပြသောအခက်အခဲအတားအဆီးများ
၁။ ရွာတွင်းလမ်းများ မှိုတွင်းသွားလာရန်ခက်	၁။ ရွာတွင်းလမ်းက မှိုကုန်သွားရန်ခက်
၂။ သုံးစွဲရေခက်ခဲ၊ ရေသန့်ခက်	၂။ ရေသန့်ရရှိမပေးနိုင်၊ ရေရှား
၃။ ရွာ၏ ကျန်းမာရေးကုသရေးတွင် မီးမရသေး	၃။ ကျန်းမာရေးကုသရေးမြို့ကို သွားရန်ခက်
၄။ ကျောင်းကစင်လမ်းခက်ခဲ	၄။ ဆေးကုသရန်ခက်ခဲ
၅။ ကျန်ကစင်လမ်းပျက်စီး၍ ရေမဝင်	၅။ ကျန်းမာရေး မရနိုင်ဘဲ နေရခြင်း

ခ။ မှော်မှန်းခြင်း - နောင်လာမည့် (၅) နှစ် အတွင်း ကျေးရွာဖွံ့ဖြိုးရေး မှော်မှန်းလျာထားချက်များအား တင်ပြပါ။

အမျိုးသားအဖွဲ့မှ တင်ပြသောမှော်မှန်းချက်များ	အမျိုးသမီးအဖွဲ့မှ တင်ပြသောမှော်မှန်းချက်များ
၁။ ရွာတွင်းလမ်းများ ကုသရေး သွားလာရန်	၁။ ကုသရေး ကဆင်ဖြေဆွဲသွားလာနိုင်ရေး
၂။ မိမိတို့ကုသရေးရေပေးနိုင်ရန်	၂။ မိမိတို့ကုသရေးရေပေးရန် ပိုမိုပါသည်
၃။ တစ်ရွာလုံး မီးရရှိရေး	၃။ ကျန်းမာရေးကုသရေးကုသရေး ကဆင်ဖြေဆွဲပါသွား
၄။ ကျောင်းကစင်ကစင် ကလေးကလေး	၄။ ကျန်းမာရေးကုသရေးရေပေးရန် သုံးစွဲရန်
၅။ ကျန်ကစင် ရေကလေးကလေး	၅။ ကလေးကလေး ဝေငွေရ ချင်ပါသည်

ဂ။ လူထုစီမံကိန်း၏ လာမည့် (၃) နှစ်အတွက် အကျိုးဝင်သော ဦးစားပေး ဖွံ့ဖြိုးတိုးတက်မှု လုပ်ငန်း အစီအစဉ်များအားဖော်ပြပါ။

အဆင့်	ကျေးရွာအတွက် ဦးစားပေး ဖွံ့ဖြိုးတိုးတက်မှု လုပ်ငန်းစဉ်များ	အဆိုပြုသူ (အမျိုးသားများ/ အမျိုးသမီးများ/ အမျိုးသား+ အမျိုးသမီး)	ခန့်မှန်းကုန်ကျ စရိတ်	အကျိုးခံစားခွင့်ရှိသူ ခန့်မှန်းခြေ အရေအတွက်
၁	ရွာတွင်းလမ်းများပြုပြင်ခြင်း	ကျန်းမာ / သမီး	၂၀၄ သိန်း	
၂	မိမိတို့ကုသရေးရေပေးခြင်း	ကျန်းမာ / သမီး		
၃	ရွာလမ်းခရီးပြုပြင်ခြင်း	ကျန်းမာ		
၄	ကျွန်ုပ်တို့တို့ ချဲ့ထွင်တိုး	ကျန်းမာ		
၅	ကျန်ကစင်ရေပေးခြင်း	ကျန်းမာ		

ဃ။ လူထုစီမံကိန်း၏ လာမည့် (၃) နှစ်အတွက်အကျိုးမဝင်သော ဦးစားပေး ဖွံ့ဖြိုးတိုးတက်မှု လုပ်ငန်း အစီအစဉ်များအားဖော်ပြပါ။

အဆင့်	ကျေးရွာအတွက် ဦးစားပေး ဖွံ့ဖြိုး	အဆိုပြုသူ (အမျိုးသားများ/ အမျိုးသမီး)	အခန်းကဏ္ဍ

အမျိုးသားအဖွဲ့ ဗဟိုဌာနပြုလော့အစက်အခါ		အမျိုးသမီးအဖွဲ့ ဗဟိုဌာနပြုလော့အစက်အခါ	
၈၁	ကျန်းမာရေးအတွက် ဘွားလားစားခက်ခါ		
၂	ကျောင်းဆောင်ခန်းမကြီးအခင်းပျက်ခါ		
၃	တောစွာဘုရားခက်ခါ		
၄	ကျေးရွာစုထိန်းခန်းမဆောက်လုပ်ဆဲ အခင်း		

အမျိုးသားအဖွဲ့ ဗဟိုဌာနပြုလော့အစက်အခါ		အမျိုးသမီးအဖွဲ့ ဗဟိုဌာနပြုလော့အစက်အခါ	
၁	ကျန်းမာရေးအတွက် ဗွားလားစားလုပ်ကုန်		
၂	ကျောင်းသားလူမှုများစာသင်ရာတွင် အဆင်ပြေစေရန်		
၃	ခိုခင်းအတွက် အဆင်ပြေစေရန်		
၄	ရွာသူရွာသားများ စုဝေးပွဲအလှုပ်အကူပြုစေရန်		

စဉ်	ဦးစားပေးလုပ်ငန်း	(ကျား+မ)	ကုန်ကျစရိတ်	အကျိုးခံစားခွင့်ရရှိသူ
	စာသင်ကျောင်း အဝင်ယစ်	(ကျား)		
	ကျောင်းဆောင်အခင်း	(ကျား)		



လူထုဝတ်ပြု စီမံကိန်း၊ စီမံကိန်းလက်စွဲ အပိုင်း - (၃) - ၂၀.၁၀.၂၀၁၆

	တိုးတက်မှု လုပ်ငန်းစဉ်များ	အမျိုးသမီးများ/အမျိုးသား+အမျိုးသမီး)	
၁	ရွာထိန်းစက်	(ကျား+မ)	
၂	လူမှုကူညီရေးကား	(ကျား+မ)	
၃	အထက်မွေးထိန်းကျောင်း	(မ)	
၄	ဘုရားတော်		
၅			

မှတ်ချက် ၊ ကျေးဇူးစီမံကိန်းအထောက်အကူပြုကော်မရှင်ကော်မရှင်များ အကူပြုလုပ်ကိုင်

၁၉။ ဒုတိယနှစ်စက်ဝန်းကျေးရွာဖွံ့ဖြိုးရေး ဦးစားပေး အစီအစဉ်များ (ပုံစံ - ၃)

ပုံစံ - ၀ - ၃ ကျေးရွာဖွံ့ဖြိုးရေး ဦးစားပေးအစီအစဉ် (Form PC 3)

လက်ရွှေ့မှတ်တမ်း အဆင့်(၃) ကျေးရွာဖွံ့ဖြိုးရေးအစီအစဉ်အတွင်း ဦးစားပေးအစီအစဉ်များ ဖြစ်ထိုက်သောအခါ ကျေးရွာစီမံကိန်း အထောက်အကူပြု ကော်မတီသည် လူထုစည်းရုံးရေးများအကူအညီဖြင့် ဤပုံစံကိုပြည့်စုံအောင် ပြည့်သွင်းရမည်။	
လူထုစည်းရုံးရေးများ/ဝန်ထမ်း အမည် <u>ဒေါ်အေးမြတ်စိုးစံအောင်</u>	
ခန့်မှီ <u>၂၀၁၀.၂၀၂၀၂၀၂၀</u>	စက်ဝန်းအား အမှတ်ခြစ်ပိ (✓) = စက်ဝန်း(၁) အမှတ်ဝန်း(၂) □ စက်ဝန်း(၃) □ စက်ဝန်း(၄)
ပြည်နယ်/တိုင်း <u>မန္တလေး</u>	မြို့နယ်/ရွာထိုး <u>ဇော်ကျော်ရွာ</u> ကျေးရွာ <u>အုတ်တောင်</u>
က။ အခက်အခဲအတားအဆီးများအားဆွေးနွေးခြင်း - ယခုလက်ရှိအခြေအနေတွင် ဤကျေးရွာဖွံ့ဖြိုးတိုးတက်ရေးအတွက် အဓိက အခက်အခဲအတားအဆီးများသည် မည်သည့်များဖြစ်ပါသနည်း။ (အမျိုးသား/သမီး အနည်းဆုံးအခက်အခဲ ၅ မှစီဖော်ပြပါ)	
အမျိုးသား အဖွဲ့မှ တင်ပြသောအခက်အခဲအတားအဆီးများ	
၁ <u>သုံးစွဲရေးအခက်ခဲ</u> <u>ကျေးရွာအတွင်း</u>	၁ <u>ကျေးရွာအတွင်း</u> <u>ကျေးရွာ</u>
၂ <u>ညီမျှရေးအခက်ခဲ</u>	၂ <u>ကျေးရွာအတွင်း</u> <u>ကျေးရွာအတွင်း</u>
၃ <u>ကျေးရွာအတွင်း</u> <u>ကျေးရွာအတွင်း</u>	၃ <u>ကျေးရွာအတွင်း</u> <u>ကျေးရွာအတွင်း</u>
၄ <u>ကျေးရွာအတွင်း</u> <u>ကျေးရွာအတွင်း</u>	၄ <u>ကျေးရွာအတွင်း</u> <u>ကျေးရွာအတွင်း</u>
၅	၅

ခ။ မျှော်မှန်းခြင်း - နောင်လဟည့် (၅) နှစ် အတွင်း ကျေးရွာဖွံ့ဖြိုးရေး မျှော်မှန်းလျာထားချက်များအား တင်ပြပါ။

အမျိုးသားအဖွဲ့မှ တင်ပြသောမျှော်မှန်းချက်များ	အမျိုးသမီးအဖွဲ့မှ တင်ပြသောမျှော်မှန်းချက်များ
၁ <u>အိမ်ထောင်ရေးအခက်ခဲ</u>	၁ <u>အိမ်ထောင်ရေးအခက်ခဲ</u>
၂ <u>ကျေးရွာအတွင်း</u>	၂ <u>ကျေးရွာအတွင်း</u>
၃ <u>ကျေးရွာအတွင်း</u>	၃ <u>ကျေးရွာအတွင်း</u>
၄ <u>ကျေးရွာအတွင်း</u>	၄ <u>ကျေးရွာအတွင်း</u>
၅	၅

ဂ။ လူထုစီမံကိန်းအစီ လာမည့် (၄) နှစ်အတွက် အကျုံးမဝင်သော ဦးစားပေး ဖွံ့ဖြိုးတိုးတက်မှု လုပ်ငန်း အစီအစဉ်များအားဖော်ပြပါ။

အဆင့်	ကျေးရွာအတွက် ဦးစားပေး ဖွံ့ဖြိုးတိုးတက်မှု လုပ်ငန်းစဉ်များ	အဆိုပြုသူ (အမျိုးသားများ/ အမျိုးသမီးများ/ အမျိုးသား + အမျိုးသမီး)	ခန့်မှန်းကုန်ကျ ငွေပမာဏ	အကျိုးခံစားခွင့်ရှိသူ ခန့်မှန်းခြေ အရေအတွက်
၁	<u>အုတ်တောင်ရွာအတွင်း</u>	<u>ကျေးရွာအတွင်း</u>	<u>၂၅,၀၀၀,၀၀၀</u>	<u>၁၂၆၅</u>
၂	<u>ကျေးရွာအတွင်း</u>	<u>ကျေးရွာအတွင်း</u>	<u>၂၁,၁၂၀,၀၀၀</u>	<u>၁၂၆၅</u>
၃	<u>ကျေးရွာအတွင်း</u>	<u>ကျေးရွာအတွင်း</u>	<u>၁၅,၀၀၀,၀၀၀</u>	<u>၁၂၆၅</u>
၄	<u>ကျေးရွာအတွင်း</u>	<u>ကျေးရွာအတွင်း</u>	<u>၂၁,၁၂၀,၀၀၀</u>	<u>၁၂၆၅</u>
၅	<u>ကျေးရွာအတွင်း</u>	<u>ကျေးရွာအတွင်း</u>	<u>၂၁,၁၂၀,၀၀၀</u>	<u>၁၂၆၅</u>

ဃ။ လူထုစီမံကိန်းအစီ လာမည့် (၄) နှစ်အတွက် အကျုံးမဝင်သော ဦးစားပေး ဖွံ့ဖြိုးတိုးတက်မှု လုပ်ငန်း အစီအစဉ်များအားဖော်ပြပါ။

အဆင့်	ကျေးရွာအတွက် ဦးစားပေး ဖွံ့ဖြိုး	အဆိုပြုသူ (အမျိုးသားများ/ အမျိုးသမီးများ)	အခန်းကဏ္ဍ
-------	---------------------------------	---	-----------

	တိုးတက်မှု လုပ်ငန်းစဉ်များ	အပျိုးသမီးများ/အပျိုးသား+ အပျိုးသမီး)	
၁	ရေသတိုးအင်	(ကျား + မ)	
၂	လူမှု ကျွဲမြေကား	(ကျား + မ)	
၃	အသားကိစ္စသစ်ကျော့	(မ)	
၄	သင်တန်း		
၅			

ခေါင်းဆောင်၊ ကျေးရွာစီမံကိန်းအထောက်အကူပြုကော်မတီမှ အတည်ပြုသည်။

အမည် ရွှေအောင်အောင် လက်မှတ် ၁၂/၃ ခန့် ၂၀၁၈.၂၀.၂၀

အမျိုးအစား	ဦးစားပေးလုပ်ငန်း	အစဉ်ပြုသူ (ကျား+မ)	စနစ်ပြန်လှည့်နှုန်း	အကျိုးခံစားခွင့်
၆.	ကန်ရေအစင်ကမ်းပြုပြင်ခြင်း	ကျား	12,500,000	1265
၇.	ကျောင်း အစင်ကမ်းပြုပြင်	ကျား	15,000,000	1265

၂၀။ တတိယနှစ်စက်ဝန်း၊ ကျေးရွာဖွံ့ဖြိုးရေး ဦးစားပေးအစီအစဉ်များ

ပုံစံ - ၈-၃ ကျေးရွာဖွံ့ဖြိုးရေး ဦးစားပေးအစီအစဉ် (Form PC 3)

လမ်းညွှန်ချက်၊ အဆင့်(၃)ကျေးရွာမှော်မှန်းချက်အစည်းအဝေးပြီးဆုံးသောအခါ ကျေးရွာစီမံကိန်း အထောက်အကူပြု ကော်မတီသည် လူထုစည်းရုံးရေးမှူးအကူအညီဖြင့် ဤပုံစံကိုပြည့်စုံအောင် ဖြည့်သွင်းရမည်။			
လူထုစည်းရုံးရေးမှူး/ဝန်ထမ်း အမည် ခေါ်ရောင်း ဖြတ်ဦးစောနိုင်			
နေ့စွဲ ၅. ၁၀. ၂၀၁၈	စက်ဝန်းအား အမှတ်ခြစ်ပါ (✓) <input type="checkbox"/> စက်ဝန်း(၁) <input type="checkbox"/> စက်ဝန်း(၂) <input checked="" type="checkbox"/> စက်ဝန်း(၃) <input type="checkbox"/> စက်ဝန်း(၄)		
ပြည်နယ်/တိုင်း မန္တလေး	မြို့နယ် ဦးတိုးမြို့	ကျေးရွာအုပ်စု အုတ်တွင်း	ကျေးရွာ အုတ်တွင်း

က။ အခက်အခဲအတားအဆီးများအားဆွေးနွေးခြင်း - ယခုလက်ရှိအခြေအနေတွင်ဤကျေးရွာဖွံ့ဖြိုးတိုးတက်ရေးအတွက် အဓိကအခက်အခဲအတားအဆီးများသည် မည်သည်များဖြစ်ပါသနည်း။ (အမျိုးသား/သမီး အနည်းဆုံးအခက်အခဲ ၅ ခုစီဖော်ပြပါ)

အုပ်စုဖွဲ့ဆွေးနွေးမှုများမှ တင်ပြသောအခက်အခဲအတားအဆီးများ	
မိုးတွင်းသွားလာရေးခက်ခဲခြင်း	<input checked="" type="checkbox"/> ကျား <input type="checkbox"/> မ <input type="checkbox"/> ကျား+ မ
ညာပိုင်းသွားလာရေးနှင့်ထမ်းချက်ပြုတ်ရေးတွင် ခက်ခဲခြင်း	<input checked="" type="checkbox"/> ကျား <input type="checkbox"/> မ <input type="checkbox"/> ကျား+ မ
စာသင်တန်းများ	<input type="checkbox"/> ကျား <input type="checkbox"/> မ <input checked="" type="checkbox"/> ကျား+ မ
စာသင်ကျောင်း မှု ကနဦးပျက်စီးနေသဖြင့် ကလေးများအတွက် ခက်ခဲခြင်း	<input checked="" type="checkbox"/> ကျား <input type="checkbox"/> မ <input type="checkbox"/> ကျား+ မ
ကျေးရွာလူထုအစည်းအဝေးပျက်နေရာခက်ခဲခြင်း	<input checked="" type="checkbox"/> ကျား <input type="checkbox"/> မ <input type="checkbox"/> ကျား+ မ

အမျိုးသမီးများ အပူပိုက်အစီအစဉ်ပါ ခြင်း (မ)
 သူသာပျက်စီးနေခြင်း (က)
 ခ။ မှော်မှန်းခြင်း- နောင်လာမည့် (၅) နှစ် အတွင်း ကျေးရွာဖွံ့ဖြိုးရေး မှော်မှန်းလျာထားချက်များအား တင်ပြပါ။

အုပ်စုဖွဲ့ဆွေးနွေးမှုများမှ တင်ပြသောအခက်အခဲအတားအဆီးများ	
ရာသီဥတုသွားလာခွင့်ရရှိ	<input checked="" type="checkbox"/> ကျား <input type="checkbox"/> မ <input type="checkbox"/> ကျား+ မ
ညာပိုင်းသွားလာရေးနှင့်ထမ်းချက်ပြုတ်ရေးတွင် အခက်ပြေဆော်	<input checked="" type="checkbox"/> ကျား <input type="checkbox"/> မ <input type="checkbox"/> ကျား+ မ
စာသင်တန်းများ	<input type="checkbox"/> ကျား <input type="checkbox"/> မ <input checked="" type="checkbox"/> ကျား+ မ
ကလေးများ စာသင်ရုံအခက်ပြေဆော်	<input checked="" type="checkbox"/> ကျား <input type="checkbox"/> မ <input type="checkbox"/> ကျား+ မ
ဝန်ထမ်းများ	<input type="checkbox"/> ကျား <input type="checkbox"/> မ <input checked="" type="checkbox"/> ကျား+ မ

အခက်အခဲအတားအဆီးများ အခက်ပြေဆော် (က)
 အခက်အခဲအတားအဆီးများ အခက်ပြေဆော် (က)

၈။ လူထုစီမံကိန်း၏ လာမည့် (၄)နှစ်အတွက် အကျိုးပင်သော ဦးစားပေး ဖွံ့ဖြိုးတိုးတက်မှု လုပ်ငန်း အစီအစဉ်များအားဖော်ပြပါ။

ဦးစားပေးအဆင့်	ကျေးရွာအတွက် ဦးစားပေး ဖွံ့ဖြိုးတိုးတက်မှု လုပ်ငန်းစဉ်များ	အဆိုပြုသူ (အမျိုးသားများ/ အမျိုးသမီးများ/ အမျိုးသား + အမျိုးသမီး)	အခန်းကဏ္ဍ	ဦးစားပေး အဆင့် သတ်မှတ်ချက်	ခန့်မှန်း ကုန်ကျစရိတ်	အကျိုးခံစားခွင့်ရှိသူ ခန့်မှန်းခြေအရေအတွက်		
						ကျား	မ	ပေါင်း
၀	ကျေးရွာခက်	က + မ	ကျေးဇူးတင်မှု	၁	၁၇၀၀၀	၇၅၀	၇၅၀	၁၅၀၀
၂	ရွာဟောင်း (၇၅၀) ယ်	မ	လမ်းဖောက်	၂	၈၀၀၀	၇၅၀	၇၅၀	၁၅၀၀
၃	ကျေးရွာခင်း	က + မ	အိမ်	၃	၃၅၀၀၀	၇၅၀	၇၅၀	၁၅၀၀
၄	ရေပေးစနစ်	က + မ	ကျေးဇူးတင်မှု	၄	၂၂၀၀၀	၇၅၀	၇၅၀	၁၅၀၀
၅	ကျောင်းအားဖြည့်	(က)	ပညာရေး	၅	၂၅၀၀၀	၇၅၀	၇၅၀	၁၅၀၀
ကျောင်းလမ်းဖြည့်		(က)	ပညာရေး	၆	၃၀၀၀၀	၇၅၀	၇၅၀	၁၅၀၀

၉။ လူထုစီမံကိန်း၏ လာမည့် (၄) နှစ်အတွက် အကျိုးပင်သော ဦးစားပေး ဖွံ့ဖြိုးတိုးတက်မှု လုပ်ငန်း အစီအစဉ်များအားဖော်ပြပါ။

အဆင့်	ကျေးရွာအတွက် ဦးစားပေး ဖွံ့ဖြိုးတိုးတက်မှု လုပ်ငန်းစဉ်များ	အဆိုပြုသူ (အမျိုးသားများ/ အမျိုးသမီးများ/ အမျိုးသား + အမျိုးသမီး)	အခန်းကဏ္ဍ
၀	လူမှုစွန့်ခွာရေးကား	က + မ	ကျန်းမာရေး
၂	စက်ယူယာထုတ်	မ	အသက်မွေးဝမ်းကျောင်း
၃	ကျောင်းဖယ်ရှား	မ	ပညာရေး
၄			
၅			

ခေါင်းဆောင်၊ ကျေးရွာစီမံကိန်းအထောက်အကူပြုကော်မတီမှအတည်ပြုသည်။

အမည် ဦးဇော်လွင် လက်မှတ် ဇော်လွင် နေ့စွဲ ၉. 10. 2018

၁။ လူထုစီမံကိန်း၏ လာမည့် (၄) နှစ်အတွက် အကျိုးမဝင်သော ဦးစားပေး ဖွံ့ဖြိုးတိုးတက်မှု လုပ်ငန်းစဉ်များ အစီအစဉ်များ အားဖော်ပြပါ။

အဆင့်	ကျေးရွာအတွက် ဦးစားပေး ဖွံ့ဖြိုးတိုးတက်မှု လုပ်ငန်းစဉ်များ	အဆိုပြုသူ (အမျိုးသားများ/ အမျိုးသမီးများ/ အမျိုးသား + အမျိုးသမီး)	အခန်းကဏ္ဍ	ဦးစားပေး အဆင့် သတ်မှတ်ချက်	ခန့်မှန်း ကုန်ကျစရိတ်	အကျိုးမဝင်သော အစီအစဉ်များ		
						ကျား	မ	ပေါင်း
၁	ကျေးရွာအစား	က+မ	အခြား	၁	၂၈၀၀၀၀	၇၅၀	၇၅၄	၁၅၀၄
၂	ရွာဟောင်းလမ်း	က+မ	လမ်းဖောက်ဆောက်ရေး	၂	၂၈၀၀၀၀	၇၅၀	၇၅၄	၁၅၀၄
၃	ရွာတွင်းလမ်းပြင်	က+မ	"	၃	၂၀၀၀၀၀	၇၅၀	၇၅၄	၁၅၀၄
၄	ကျေးလက်ဆေးရုံ	က+မ	ကျေးလက်ဆေးရုံ	၄	၂၀၀၀၀၀	၇၅၀	၇၅၄	၁၅၀၄
၅	ကျောင်းဆောက်ပြုပြင်	က	ပညာရေး	၅	၂၂၀၀၀၀	၇၅၀	၇၅၄	၁၅၀၄

ဃ။ လူထုစီမံကိန်း၏ လာမည့် (၄) နှစ်အတွက် အကျိုးမဝင်သော ဦးစားပေး ဖွံ့ဖြိုးတိုးတက်မှု လုပ်ငန်း အစီအစဉ်များအားဖော်ပြပါ။

အဆင့်	ကျေးရွာအတွက် ဦးစားပေး ဖွံ့ဖြိုးတိုးတက်မှု လုပ်ငန်းစဉ်များ	အဆိုပြုသူ (အမျိုးသားများ/ အမျိုးသမီးများ/ အမျိုးသား + အမျိုးသမီး)	အခန်းကဏ္ဍ
၁	ယူမ္မာရေးကား	က+မ	ကျေး၊ ဓာရေး
၂	စက်ချုပ်သစ်တပ်	ဒဂမျိုးသမီးများ	စာအုပ်မွေးဝမ်းကြောင့်
၃	ကျောခါယောင်ရိုက်ကား	မ	ပညာရေး
၄			
၅			

ခေါင်းဆောင်၊ ကျေးရွာစီမံကိန်းအထောက်အကူပြုကော်မတီမှအတည်ပြုသည်။

အမည် စိုးဌေးမင်း လက်မှတ် နေ့စွဲ ၁၀.၁၀.၂၀၁၇

၂၂။ အစည်းအဝေးမှတ်တမ်းများ

အစည်းအဝေးမှတ်တမ်း



လူထုဗဟိုပြုစီမံကိန်း၊ နွားထိုးကြီးမြို့နယ်

ကျင်းပသည့်နေရာ - ဒဂုံကွင်း၊ ကျေးရွာ
 ကျင်းပသည့်နေ့ရက် - ၁၇.၈.၂၀၁၉
 ကျင်းပသည့်အချိန် - နေ့လယ် (၁၁:၀၀) နာရီ
 ကျင်းပသည့်အကြောင်းအရာ - ပထမအကြိမ် မိတ်ဆက်အစည်းအဝေး

တက်ရောက်သူများ - အမျိုးသား (၁၇၄)၊ အမျိုးသမီး (၁၀၃)၊ စုစုပေါင်း (၂၇၇)

ဆွေးနွေးချက်များ

ဒဂုံကျွန်းအစည်းအဝေးတွင် ကျေးရွာအုပ်ချုပ်ရေးမှူးမှ အဖွဲ့ခေါင်းဆောင်အဖြစ်
 ငြိမ်ရာကွင်း မိမိတို့ကျေးရွာ ဖွံ့ဖြိုးတိုးတက်ရေးအတွက် ကျေးရွာလူထုကို
 နောက်ဆုံးနှစ်ဖြစ်သည့်အတွက် ပာမာန်နှစ်က အကားမဲ့ချက်များကို ထားခဲ့ပြီး
 ပာမာန်နှစ် နှစ်ကတည်းက နှစ်ကတည်းက နှစ်ကတည်းက ပါဝင်ရန် ပြောကြားခဲ့ပါ
 သည်။

စီမံကိန်း၏ ရည်ရွယ်ချက် ၊ စီမံကိန်းစက်ဝန်းနှင့် အုပ်စုအဖွဲ့အစည်း
 ရှေးဦးစွာ ထောက်ပံ့ပံ့ကိုးကွယ် အကူအညီပေးရန်နှင့် ဒေါ်အေးဖြူစိုးအောင်မှ
 ရှင်းလင်းပြောကြားခဲ့ပါသည်။ ၎င်းအောက် အဖွဲ့အစည်းစီမံချက်ကို ကျေးရွာ
 လူထုနှင့်အတူ အဖွဲ့အစည်းဖွဲ့၍ ကမ္ဘာ့လက်ချောင်းစီမံချက် ၊ ပာမာန်နှစ်ကထက်
 ပာမာန်နှစ်ကတည်းက အကူအညီပေးရန် ၊ အကူအညီပေးရန် ၊ အကူအညီပေးရန်
 ဆွေးနွေးပြီး လိုအပ်သည်များကို ထပ်မံဖော်ပြ၍ ဆွေးနွေးခဲ့ပါသည်။

၎င်းအောက် ဦးမာန်မောင်လင်းမှ စီမံကိန်းတွင် တာဝန်ရှိသူများနှင့်
 ၎င်းတို့၏ တာဝန်ဝတ္တရားများကို ရှင်းလင်းပြောကြားခဲ့ပါသည်။
 ထို့အောက် စောနာလန်ကမ်း၏ တာဝန်ဝတ္တရားများကို အသေးစိတ်

ဆုံဖြတ်ချက်များ/သဘောတူညီချက်များ

ရွှင်းမြင့်ဦး ကျေးဇူးရှာသူထုဝေး ဆန္ဒအရေအရေအတွက်၊ ယခင်ဖြစ်စေ ဖြောင့်ပြည်

တစ်ကြိမ်တည်းသော ကော်မတီများကို ကျေးဇူးရှာသူထု ယခုနှစ်တွင် ဆက်လက်ထားရှိပေးရမည်၊ အရည်အသွေးအရင်းနှီးမြှုပ်နှံမှုများ၊ ခြံဆွဲပါရမည်။

ဆက်လက်၍ မှတ်ယူပေးရန်အတွက် အလေးတို့၊ ဆောင်ရွက်ပေးရမည်ဖြစ်ပြီး ကော်မတီဖွဲ့စည်းမှုများ ဆောင်ရွက်ပေးရမည် ဖြစ်ပါသောကြောင့် အရည်အသွေးအရင်းနှီးမြှုပ်နှံမှုပေးပို့ပေးရန် ပြောကြားခဲ့ပါသည်။

မှတ်တမ်းတင်သူ

အတည်ပြုသူ

လက်မှတ် -----

အမည် -----

ရွှင်းမြင့်ဦး

ရာထူး -----

စီ/ထောက်ဥက္ကဋ္ဌ

ဆုံဖြတ်ချက်များ/သဘောတူညီချက်များ

ဆက်လက်၍ ကော်မတီများ ရွေးချယ်အကူပြုဖြော့ ယာယီနှစ်က

ကော်မတီများကို ကျေးဇူးပြု၍ သဘောတူကြောင်းနှင့် ပုလဲတို့၏ လုပ်ဆောင်ချက်များကို သဘောတူကြောင်း၊ ကျေးဇူးပြု၍ မြေဩဇာ ခွဲပါသည့် သို့မဟုတ်လည်း ကျန်းမာရေးအရ နှစ် လုပ်ငန်း မအောင်ပင်သော ကော်မတီများ၊ အရေးဖြင့် လုပ်ငန်းကို မဆောင်ရွက်နိုင်သောကြောင့် နေရာအစားဆိုးခွဲများ ဖြည့်ဆည်းပါသည်။

အစည်းအဝေးအငြိမ်းစား အစည်းအဝေး မှတ်တမ်းကို ကျေးဇူးတင်ထောက်ခံအကူပြု ဖက်ဒရားရှင်းလင်းပြီး အစည်းအဝေးမှတ်တမ်းကို သဘောတူညီမှု ရရှိခဲ့ပြီး အစည်းအဝေးကို ဥာဏေ (ငှားထ) နာရီတွင် ရှင်းလင်းခဲ့ပါသည်။

မှတ်တမ်းတင်သူ

အတည်ပြုသူ

လက်မှတ်

၀၃၃

၀၅၁

အမည်

ဒေါ်ဆွေ

ဦးရွှေမင်း

ရာထူး

စေတနာ့ဝန်ထမ်း

စီ/ထောက်ဥက္ကဋ္ဌ

၂၃။ ကဏ္ဍအလိုက် ဦးစားပေးဖွံ့ဖြိုးရေးလုပ်ငန်းစဉ်များ

နောက်ဆက်တွဲ(၄) ခြားနားသောအပိုင်းများအတွက် ဦးစားပေးဖွံ့ဖြိုးရေးလုပ်ငန်းစဉ်

အနှစ်ချုပ်

မူရင်းသည်အား VPSC တွင်ထားရှိရပါမည်။အခြားဌာနများနှင့် ညှိနှိုင်းရန်အတွက် မိတ္တူအား TPIC သို့ပို့ရပါမည်။ MIS data အနေဖြင့် သွင်းရန် မလိုအပ်ပါ။

	အဆင့်	လုပ်ငန်း	မည်သူဦးစားပေးလိမ့်	ကျေးရွာမှတာဝန်ခံသူ (သို့) အုပ်စု	ပြင်ပမှမည်သူ ထောက်ပံ့ မလဲ
အခြေခံအထောက်အပံ့	၀	ရွာထပ်ဂျစ်၊ ခင်းခြင်း	<input checked="" type="checkbox"/> မ <input checked="" type="checkbox"/> ကျား	ကျေးရွာမူဝါဒ	မူဝါဒမရှိပါ။ (မ-နှစ်)
	၂	ညှပ်စစ်မီးတိုး	<input checked="" type="checkbox"/> မ <input checked="" type="checkbox"/> ကျား	"	မူဝါဒမရှိပါ။ (မ-နှစ်)
	၃	ရွာမောင်း၊ ခင်း၊ ပြုပြင်ခြင်း	<input checked="" type="checkbox"/> မ <input checked="" type="checkbox"/> ကျား	"	မူဝါဒမရှိပါ။ (မ-နှစ်)
	၄	ကျေးရွာခရီး	<input checked="" type="checkbox"/> မ <input checked="" type="checkbox"/> ကျား	"	မူဝါဒမရှိပါ။ (မ-နှစ်)
	၅	ရွာတွင်းဂျစ်၊ ခင်း၊ ခင်းခြင်းနှင့် အုပ်စု	<input checked="" type="checkbox"/> မ <input checked="" type="checkbox"/> ကျား	"	မူဝါဒမရှိပါ။ (မ-နှစ်)
အထောက်အပံ့အကူအညီ	၆	ကျေးရွာမောင်း၊ ခင်း၊ ပြုပြင်ခြင်း	<input checked="" type="checkbox"/> မ <input checked="" type="checkbox"/> ကျား	"	မရှိသေးပါ။
	၇	ကျေးရွာမောင်း၊ ခင်း	<input checked="" type="checkbox"/> မ <input checked="" type="checkbox"/> ကျား	"	"
	၈	စက်ယူခြင်း	<input checked="" type="checkbox"/> မ <input checked="" type="checkbox"/> ကျား	"	မရှိသေးပါ။
	၉		<input type="checkbox"/> မ <input type="checkbox"/> ကျား		
	၁၀		<input type="checkbox"/> မ <input type="checkbox"/> ကျား		
ကျန်းမာရေးနှင့် အာဟာရ	၀		<input type="checkbox"/> မ <input type="checkbox"/> ကျား		
	၂		<input type="checkbox"/> မ <input type="checkbox"/> ကျား		
	၃		<input type="checkbox"/> မ <input type="checkbox"/> ကျား		
	၄		<input type="checkbox"/> မ <input type="checkbox"/> ကျား		
	၅		<input type="checkbox"/> မ <input type="checkbox"/> ကျား		
ပညာရေး	၀	ကျောင်းမောင်း	<input checked="" type="checkbox"/> မ <input type="checkbox"/> ကျား	ကျေးရွာမူဝါဒ	မရှိသေးပါ။
	၂	ကျောင်းမောင်း ပြုပြင်ခြင်း	<input type="checkbox"/> မ <input checked="" type="checkbox"/> ကျား	"	မရှိသေးပါ။
	၃		<input type="checkbox"/> မ <input type="checkbox"/> ကျား		

