

ပြည်ထောင်စုသမ္မတမြန်မာနိုင်ငံတော်အစိုးရ
စိုက်ပျိုးရေး၊ မွေးမြူရေးနှင့် ဆည်မြောင်းဝန်ကြီးဌာန
ကျေးလက်ဒေသဖွံ့ဖြိုးတိုးတက်ရေးဦးစီးဌာန
ဗဟိုဌာန



လူထုပတ်ဝန်းကျင်ပြုစီမံကိန်း
National Community Driven Development Project
(NCDDP)



ကျေးရွာဖွံ့ဖြိုးရေးအစီအစဉ်
Village Development Plan (VDP)

အုန်းပင်စုကျေးရွာ၊ အုန်းပင်စုကျေးရွာအုပ်စု

မာတိကာ

စဉ်	အကြောင်းအရာ	စာမျက်နှာ
၁	မြို့နယ်မြေပုံ	၁
၂	ကျေးရွာအုပ်စုမြေပုံ	၂
၃	ကျေးရွာအုပ်စုတွင်ပါဝင်သောကျေးရွာများစာရင်း	၂
၄	ကျေးရွာသမိုင်းကြောင်းအကျဉ်းချုပ်	၃
၅	လူထုပူးပေါင်းပါဝင်သောဆန်းစစ်ခြင်းနှင့်အကဲဖြတ်ခြင်းလုပ်ငန်းစဉ် PRA/PSA အကျဉ်းချုပ်ဇယား	၄
၆	ကျေးရွာဖွံ့ဖြိုးရေးအစီအစဉ်အတွက်အသုံးပြုခဲ့သော PRA tools များနှင့်တစ်ခုချင်းစီအတွက်သုံးသပ်ချက်များ	၄
၇	ကျေးရွာကော်မတီရွေးချယ်ခြင်းနှင့်ကျေးရွာဖွံ့ဖြိုးရေးအစီအစဉ်ဆောင်ရွက်မှုမှတ်တမ်းခါတ်ပုံများ	၁၆
၈	ကျေးရွာစီမံကိန်းအထောက်အကူပြုကော်မတီဝင်များစာရင်း	၁၇
၉	ကျေးရွာအခြေခံအချက်အလက်များ (ပုံစံစ - ၁)	၁၈
၁၀	စီမံကိန်းစက်ဝန်းအချိန်ဇယား (ပုံစံစ-၂)	၂၃
၁၁	ကျေးရွာဖွံ့ဖြိုးရေးဦးစားပေးအစီအစဉ် (ပုံစံစ-၃)	၂၅
၁၂	ကျေးရွာအုပ်စုစီမံကိန်းလုပ်ငန်းခွဲရွေးချယ်ခြင်း (ပုံစံစ-၄)	၃၃
၁၃	အစည်းအဝေးမှတ်တမ်းများ	၃၅
၁၄	ကဏ္ဍအလိုက်ဖွံ့ဖြိုးရေးဦးစားပေးလုပ်ငန်းများ	၄၆
၁၅	VDP အရည်အသွေးထိန်းချုပ်မှု (Check List for VDP)	၅၀

၅။ လူထုပူးပေါင်းပါဝင်သောဆန်းစစ်ခြင်းနှင့်အကဲဖြတ်ခြင်းလုပ်ငန်းစဉ် PRA/PSA အကျဉ်းချုပ်ဇယား

စဉ်	အသုံးပြုခဲ့သော PRA Tools များ	ကျား	မ
၁	ကျေးရွာအရင်းမြစ်ပြမြေပုံ (Social Map)	၂၉	၂၈
၂	ရာသီခွင်ပြပွဲကွဲဒီဇိုင်း (Sessional Calendar)	၃၀	၃၅
၃	ဥစ္စာနေကြွယ်ဝမှုဦးစားပေးအဆင့်သတ်မှတ်ခြင်း (Wealth Ranking)	၄၀	၃၆
၄	ကျားမပင့်ကူအိမ်သုံးသပ်ခြင်း (Cob Web)	၆၀	၆၈
၅	အရင်းအမြစ်အသုံးချမှုဖော်ထုတ်ခြင်းဇယား (Asset Mapping)	၃၈	၂၉
၆	အဖွဲ့အစည်းချိတ်ဆက်မှုမြေပုံ (Veen diagram)	၄၀	၃၂

၆။ ကျေးရွာဖွံ့ဖြိုးရေးအစီအစဉ်အတွက်အသုံးပြုခဲ့သော PRA tools များနှင့်တစ်ခုချင်းစီအတွက်သုံးသပ်ချက်များ

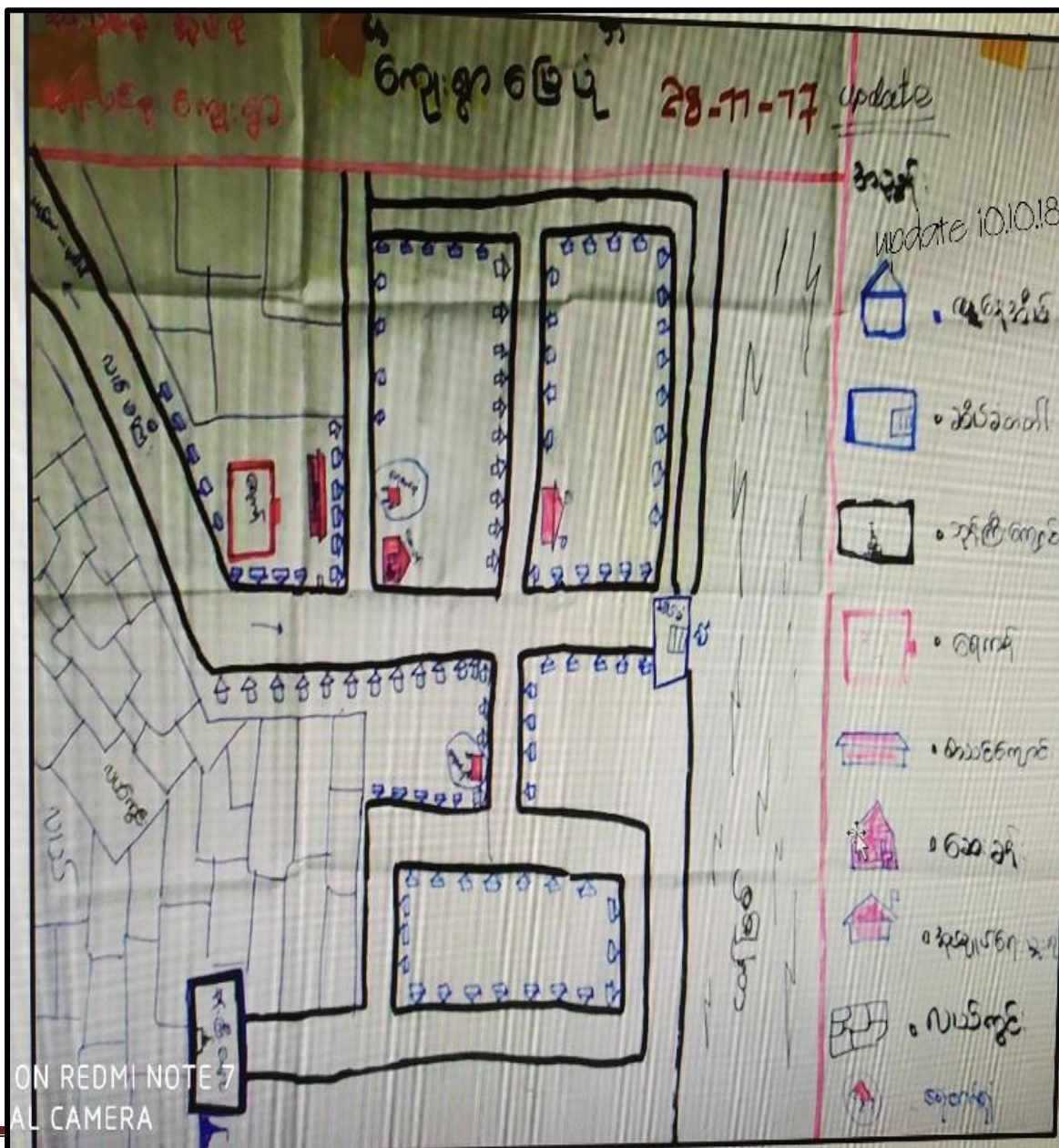

കുറിപ്പ് - ഒപ്പിടുക

സംഗ്രഹം - ഒപ്പിടുക

Update (നവംബർ)

പുതിയ അപ്ഡേറ്റുകൾ:

10.10.18

update
28-11-2017

കാഴ്ച നോക്കുക

പിളർക്കുക

വിവരങ്ങൾ

നമ്പർ

പേര്

ചിത്രം

പേര് (50 രൂപ) / വർഷം / വിഭാഗം / വിഷയം / തീയതി / തിരക്കടപ്പ് / തിരക്കടപ്പ്

10

കുറിപ്പുകൾ

പേര് (10 രൂപ) / നമ്പർ / വിഭാഗം / തിരക്കടപ്പ് / തീയതി / വിവരങ്ങൾ / വിവരങ്ങൾ

50

മുദ്ര

വിവരങ്ങൾ / തിരക്കടപ്പ് / തിരക്കടപ്പ്

100

ကျေးဇူးတင်စွာအမည် - အုန်းပင်စု အုပ်စု

ကျေးဇူးတင်စွာအုပ်စု - အုန်းပင်စုကျေးဇူး

အကြောင်းအရာ - ဥစ္စာရေးကြွယ်ဝမှုရေးသားအား ဆန်းစစ်ချက်

ဥစ္စာရေးကြွယ်ဝမှုရေးသားအား ဆန်းစစ်မှုပြုလုပ်ရာတွင် ချစ်သော

အိမ်ထောင်စု၊ ခြေပုံသော အိမ်ထောင်စုနှင့် ဆင်းရဲနွမ်းပါးသော

အိမ်ထောင်စု၊ ဟူ၍ အသီးသီးတွင်ပေါ်လာခဲ့သည်။

ချစ်သော အိမ်ထောင်စုများမှာ ယယောများ၊ တွိုင်တက်များ၊ နွား၊

ဆန်စက်၊ ချေးဆိုင်၊ ကား၊ လိုယာပိုင်ခွင့်များယူပိုင်ခြင်းများ၊

အခြားအဝယ်ယူပိုင်ဆိုင်မှု၊ စာပေအဖွဲ့အစည်းနှင့် နှစ်နှစ်ခွဲအဖွဲ့အစည်း

ခြေပုံသော အိမ်ထောင်စုများမှာ ယယောအဖွဲ့အစည်း၊ တွိုင်တက်အဖွဲ့အစည်း၊

လိုယာပိုင်ခွင့် စာပေအဖွဲ့အစည်းနှင့် နှစ်နှစ်ခွဲအဖွဲ့အစည်း၊ ဆင်းရဲနွမ်းပါးသော အိမ်

ထောင်စုများမှာ တွိုင်တက်အဖွဲ့အစည်းများ၊ ကျား၊ ဂေ၊ စားယူပိုင်ဆိုင်မှုများ

စာပေအဖွဲ့အစည်းနှင့် နှစ်နှစ်ခွဲအဖွဲ့အစည်း

update
28-11-2017

1. അ. അ. അ. അ. അ.
09 - 60
0 - 68

“പ്രകൃതിയുടെ ദാനം”

Update(നവംബർ)
10.10.18

1. 10.10.18
2. 10.10.18

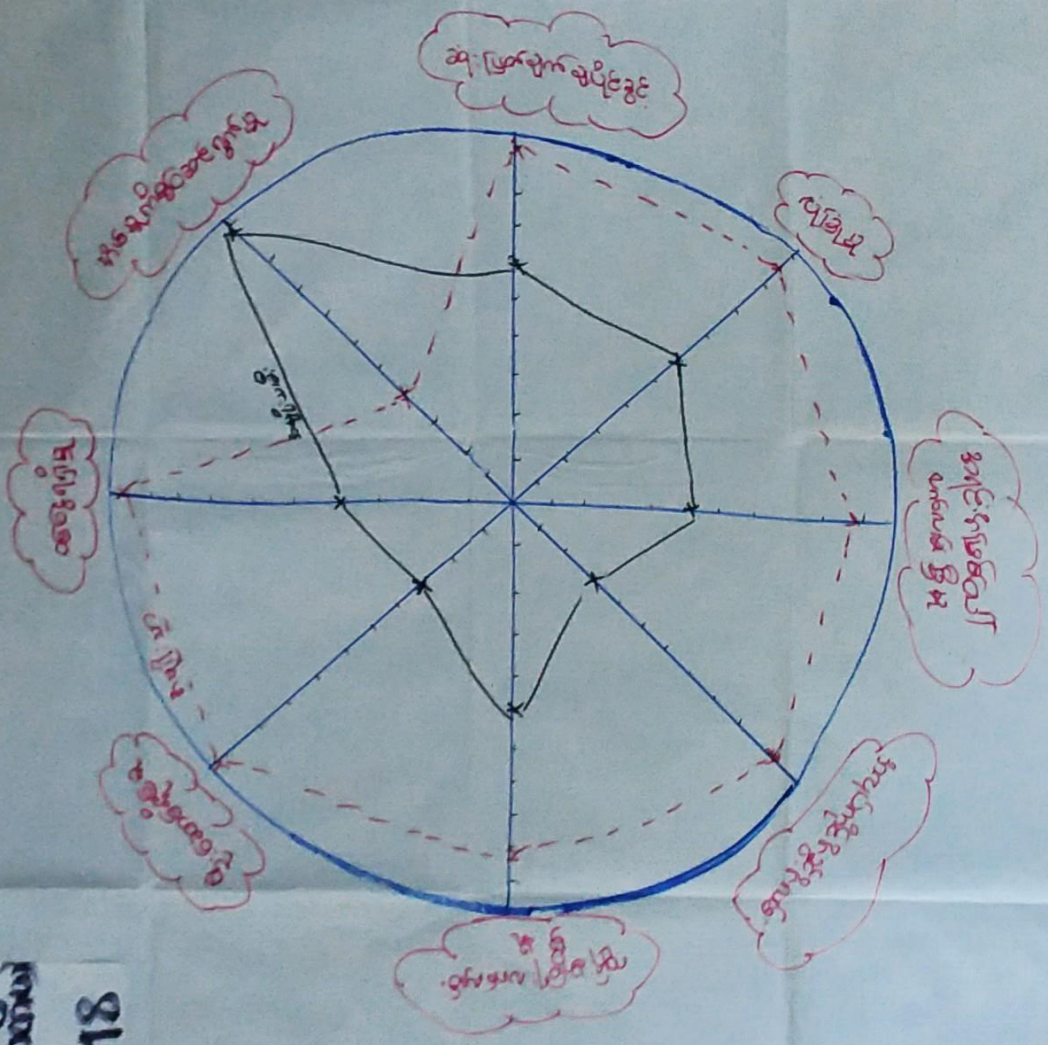

ကျေးဇူးအလှူအတန်းများ - အင်းပင်စု အလှူ

ကျေးဇူးအလှူစု - အင်းပင်စု ကျေးဇူး

အကြောင်းအရာ - ပဋိကုန်စသုံးသပ်ခြင်းအား ဆန်းစစ်ခြင်း

ပဋိကုန်စသုံးသပ်မှုအားဆန်းစစ်ရာတွင် အမျိုးအား၊ ဘဝ၊ နိဂုံးချုပ်မှု

အဆင့်ဆင့်ပေါ်ထွက်လာခဲ့သည် ကျွန်ုပ်တို့ဆန်းစစ်မှုပြုလုပ်ရာတွင်

ဆုံးဖြတ်ချက်ချနိုင်ခြင်း၊ အရပ်အကွင်းအပိုအလျား၊ ပျံ့နှံ့မှု နှင့် ဝေဖန်

ပြုနိုင်ခြင်း၊ အပိုအလျား အမျိုးအားများကသာ ဦးဆောင် ရှေ့ပြေး

အမျိုးအစားများ နှစ်တွင်ပြုလုပ်မှုများတွင်သာ ဦးဆောင်မှုကြောင့်

တွေ့ရှိရပါသည်

ကျေးဇူး → အုပ်စုပစ်ခတ်

အုပ်စု → အုပ်စုပစ်ခတ်

Update(ကော်ပီ)

10-10-18

၁၅

အကျဉ်းအဖြစ် သုံးစွဲမှု ပုံစံပြု လုပ်ငန်း

အမျိုးအနွယ်:

အမျိုးအနွယ်:

အမျိုးအနွယ် + အမျိုးအနွယ်:

- ဆိုင်ကယ်
- ရေလျှော် (ကန်စား)
- ယာ
- သီးနှံစိုက်ခင်း
- ကား
- အိမ်ယာ
- ယာစိုက်ခင်း
- နွား
- ငှက်
- ဆန်
- အိမ်အိမ်
- တစ်ခု
- အုပ်စုပစ်ခတ်

- ရေ: ဆိုင်
- အိမ်ယာ
- ဆန်
- ဆိုင်ကယ်
- အိမ်ယာ
- ကန်စိုက်
- ရေလျှော်
- ငှက်

- ဆိုင်ကယ်
- အိမ်ယာ
- ရေ: လျှော်
- ရေ: လျှော်
- ရေ: ဆိုင်

update

28-11-2017

m - 38

o - 29

ကျေးဇူးတင်စွာမည် - နှစ်ပင်စုအုပ်စု

ကျေးဇူးတင်စွာမည် - နှစ်ပင်စုကျေးဇူး

အကြောင်းအရာ - အရှင်ကရစ်တော်အားပေးသောအား ဆက်ခံရမည်

အရှင်ကရစ်တော်အားပေးသောအား ဆက်ခံရမည် အချို့အား ဆက်ခံရမည်

အချို့အား ဆက်ခံရမည် နှင့် အချို့အား ဆက်ခံရမည် အချို့အား ဆက်ခံရမည်

ဟူ၍ ဆွဲဆောင်လာခဲ့သည်

အချို့အား ဆက်ခံရမည် အချို့အား ဆက်ခံရမည် အချို့အား ဆက်ခံရမည်

ဒီဂရီအောင်မြင်ပြီးနောက်တွင် ဗမာ့နိုင်ငံကို အချို့အား ဆက်ခံရမည်

ဆက်ခံရမည် အချို့အား ဆက်ခံရမည် အချို့အား ဆက်ခံရမည်

ဗမာ့နိုင်ငံကို အချို့အား ဆက်ခံရမည် အချို့အား ဆက်ခံရမည် အချို့အား ဆက်ခံရမည်

အချို့အား ဆက်ခံရမည် အချို့အား ဆက်ခံရမည် အချို့အား ဆက်ခံရမည်

အချို့အား ဆက်ခံရမည် အချို့အား ဆက်ခံရမည် အချို့အား ဆက်ခံရမည်

ကပ္ပကဇာနည် မြတ်နိုးမှု

ကျေးဇူးပြုပေးခြင်းနှင့် ဘုန်းကြီးတော်

ကျေးဇူးပြုပေးသူ - နတ်မိ

ကျေးဇူး - ကပ္ပကဇာနည်

ရက်စွဲ - ၂၈. ၁၁. ၂၀၁၇

ကျေးဇူးပြုပေးခြင်း ပြုခဲ့သည့်အခါ ကပ္ပကဇာနည်များရှိကြသည်။

ကျေးဇူးပြုပေးသူများကပ္ပကဇာနည်၊ ကျွမ်းကျင်မှုကပ္ပကဇာနည်၊ ပညာကပ္ပကဇာနည်၊ ကာယကပ္ပကဇာနည်၊

ကပ္ပကဇာနည်၊ ဝိသေသကပ္ပကဇာနည်၊ စောင့်ရှောက်ရေး၊ ကပ္ပကဇာနည်၊ ကပ္ပကဇာနည်

နှင့် ကပ္ပကဇာနည် ဖွဲ့စည်းပေးခြင်း စီမံကိန်း (CDD) ကပ္ပကဇာနည်

ကပ္ပကဇာနည်များရှိကြသည်။ ကပ္ပကဇာနည်သည် ကျေးဇူးပြုပေးသူ

ဖွဲ့စည်းပေးသူများ၏ စိတ်ချမ်းသာမှုကို ထပ်ဆောင်ကြသည်။ ကပ္ပကဇာနည်

စည်းစိမ်ထားသော ကပ္ပကဇာနည်များသည်လည်း ကျေးဇူးပြုပေးသူများ

ကပ္ပကဇာနည် အစီအစဉ်အရ အကျိုးရှိကြသည်။

ထို့ကြောင့် ကပ္ပကဇာနည်များသည် ကျေးဇူးပြုပေးသူများ၏ ကျေးဇူးပြုပေးမှု

ကပ္ပကဇာနည်ပေးခြင်းကြောင့် ကျေးဇူးရှိပါသည်။

၇။ ကျေးရွာကော်မတီရွေးချယ်ခြင်းနှင့်ကျေးရွာဖွံ့ဖြိုးရေးအစီအစဉ်ဆောင်ရွက်မှုမှတ်တမ်းခါတ်ပုံများ



၈။ ကျေးရွာစီမံကိန်းအထောက်အကူပြုကော်မတီဝင်များစာရင်း

စဉ်	အမည်	ကျား၊မ	ရာထူး
၁	ဦးမြင့်ထူး	ကျား	ကျေးရွာစီ/ထောက်ဥက္ကဋ္ဌ
၂	ဒေါ်ခင်နင်းဖြူ	မ	ကျေးရွာစီ/ထောက်ဥက္ကဋ္ဌ
၃	ဒေါ်မြင့်ထွေး	မ	စောင့်ကြည့်၊ကြီးကြပ်ရေးဆပ်ကော်မတီ
၄	ဦးဝင်းသိန်း	ကျား	စောင့်ကြည့်၊ကြီးကြပ်ရေးဆပ်ကော်မတီ
၅	ဦးသိန်းရွှေ	မ	စောင့်ကြည့်၊ကြီးကြပ်ရေးဆပ်ကော်မတီ
၆	ဦးခိုင်ဝေထွန်း	ကျား	ဝယ်ယူရေးဆပ်ကော်မတီ
၇	ဦးတင်သန်း	ကျား	ဝယ်ယူရေးဆပ်ကော်မတီ
၈	ဒေါ်မိုးနင်းကြည်	မ	ဝယ်ယူရေးဆပ်ကော်မတီ
၉	ဦး မျိုးမင်းဦး	ကျား	လည်ပတ်ရေးနှင့်ပြင်/ထိန်းဆပ်ကော်မတီ
၁၀	ဒေါ်သင်းသင်းမော်	မ	လည်ပတ်ရေးနှင့်ပြင်/ထိန်းဆပ်ကော်မတီ
၁၁	ဒေါ်အကြည်လေး	မ	လည်ပတ်ရေးနှင့်ပြင်/ထိန်းဆပ်ကော်မတီ
၁၂	ဦးဇော်မိုးနိုင်	ကျား	စေတနာ့ဝန်ထမ်း
၁၃	ဒေါ်ခင်ထားဦး	မ	စေတနာ့ဝန်ထမ်း
၁၄	ဦးအောင်မျိုး	ကျား	အကြံပြုတိုင်ကြားဖြေရှင်းရေး
၁၅	ဒေါ်နန်းခင်မူ	မ	အကြံပြုတိုင်ကြားဖြေရှင်းရေး
၁၆	ဒေါ်သိမ့်သိမ့်သူ	ကျား	ကျေးရွာစာရင်းကိုင်

၉။ ကျေးရွာအခြေခံအချက်အလက်များ (ပုံစံ - ၁)

ပထမနှစ်စက်ဝန်း

ပုံစံ - ၈ - ၁ ကျေးရွာအခြေခံအချက်အလက်များ (Form PC 1)

လမ်းညွှန်ချက်၊ ကျေးရွာတစ်ရွာသို့ ပထမဆုံးမိတ်ဆက်ခရီး သွားရောက်သောအခါ လူထုစည်းရုံးရေးမှူးသည် ကျေးရွာ ခေါင်းဆောင်များအား ကျေးရွာအချက်အလက်များကို မေ့စွဲရာရှိစွာ တောင်းခံရသည်။ ဤအချက်အလက်များကို စီမံကိန်း မိတ်ဆက်အစည်းဝေးမတိုင်မီတောင်းခံရမည်။ စီမံကိန်းမိတ်ဆက်အစည်းဝေးတွင် လူထုစည်းရုံးရေးမှူးသည် ဤအချက်အလက် များအား စစ်ဆေးပြီး မှန်ကန်အောင်ပြုလုပ်ရမည်။ ပြီးနောက်တွင် လူထုစည်းရုံးရေးမှူးမှ သတင်းအချက်အလက်ထိသို့ Tablets မှ တစ်ဆင့် ဖြည့်သွင်းရမည်။

ကျေးရွာခေါင်းဆောင် အမည် ဦးဟန်ဝင်းအောင်	ကျေးရွာခေါင်းဆောင်၏ ဖုန်းနံပါတ် ၀၅၅၇၃၁၅၄၃၈၂	လူထုစည်းရုံးရေးမှူး၏ အမည် ဦးဝဏ္ဏဖြူ
ပြည်နယ်၊ တိုင်းဒေသကြီး ဧရာဝတီတိုင်း	မြို့နယ် ငပုတော	ကျေးရွာအုပ်စု ဒုတိယပင်စု
ကျေးရွာ ဒုတိယပင်စု		

က။ လူဦးရေ

လူမျိုးစု	အိမ်ထောင်စုအရေအတွက်	ကိုးကွယ်သည့်ဘာသာ	အိမ်ထောင်စုအရေအတွက်
လူမျိုးစု (၁) ဗမာ	၃၄၄	ဘာသာ (၁) ဗုဒ္ဓ	၃၄၄
လူမျိုးစု (၂) -----		ဘာသာ (၂) -----	
လူမျိုးစု (၃) -----		ဘာသာ (၃) -----	
လူမျိုးစုရော ဗမာ + ဗမာရ အခြား	၄	ဘာသာရော ဗုဒ္ဓ + ဗမာရ = ၄	
	အရေအတွက်		
မသန်စွမ်းသူများ	၆		
သက်ကြီးရွယ်အိုများ (၆၅ နှစ် နှင့် အထက်)	၁၀၀		
စစ်ဘေးရှောင် (သို့မဟုတ်) ရွှေ့ပြောင်းနေထိုင်၊ ပြောင်းရွှေ့	-		

လူဦးရေ	အမျိုးသား (အရေအတွက်)	အမျိုးသမီး (အရေအတွက်)	အိမ်ခြေအရေအတွက်
လူဦးရေ	၇၂၁	၇၆၃	၁၈၇
လူမျိုးစု (၁) ဗမာ			
လူမျိုးစု (၂) -----			
လူမျိုးစု (၃) ဗမာရ	၆	၆	
အခြား			
အိမ်ထောင်ဦးစီး	၂၇၉	၁၀၇	

(ခ) အခြေခံအဆောက်အအုံ အသုံးအဆောင်များ

စာသင်ကျောင်း	အမှတ် ခြံပေါ်	ကျန်းမာရေး	အမှတ် ခြံပေါ်	ဘာသာရေး အဆောက်အအုံများ	အမှတ် ခြံပေါ်
အထက်တန်းကျောင်း	၈	ဆေးရုံ	၈	ဝေတီ	၂
အလယ်တန်းကျောင်း	၈	ကျန်းမာရေးဌာန	၈	ဘုန်းကြီးကျောင်း	၂
မူလတန်းကျောင်း	၂	ကျန်းမာရေးဌာနခွဲ	၂	ဟိန္ဒူဘုရားကျောင်း	၂
မူကြိုကျောင်း	၂	ဆေးပေးခန်း	၂	ခရစ်ယာန်ကျောင်း	၂
အခြား	၂	အခြား	၂	ဗလီ	၂
မှတ်ချက်		မှတ်ချက်		အခြား	၂
				မှတ်ချက်	

ဒုတိယနှစ်စက်ဝန်း

ပုံစံ - ၈ - ၁ ကျေးရွာအခြေခံအချက်အလက်များ (Form PC 1)

ဤရွာချက်၊ ကျေးရွာတစ်ရွာသို့ ပထမဆုံးမိတ်ဆက်ခေါ် သွားရောက်သောအခါ လူထုစည်းရုံးရေးမှူးသည် ကျေးရွာ ဝယ်ယူပေးထားသော ကျေးရွာအချက်အလက်များကို မေတ္တာရပ်ခံ၍ တောင်းခံရသည်။ ဤအချက်အလက်များကို စီမံကိန်း မိတ်ဆက်အစည်းဝေးပေါင်းစည်းတောင်းခံရမည်။ စီမံကိန်းမိတ်ဆက်အစည်းဝေးတွင် လူထုစည်းရုံးရေးမှူးသည် ဤအချက်အလက် များအား စစ်ဆေးပြီး မှန်ကန်အောင်ပြုလုပ်ရမည်။ ပြီးနောက်တွင် လူထုစည်းရုံးရေးမှူးမှ သတင်းအချက်အလက်ထံသို့ Tablets မှ တဆင့် ဖြည့်သွင်းရမည်။

ကျေးရွာခေါင်းဆောင် အမည် ဦးဟန်ဝင်းအောင်	ကျေးရွာခေါင်းဆောင်၏ ဝန်နံပါတ် ၀၅-၇၇၁၁၅၂၃၅၇	လူထုစည်းရုံးရေးမှူး၏ အမည် ဦးဝင်းအောင်
ပြည်နယ်၊ တိုင်းဒေသကြီး ဧရာဝတီ	မြို့နယ် ဗဟန်း	ကျေးရွာအုပ်စု နန်းယဉ်
		ကျေးရွာ နန်းယဉ်

လူဦးရေ	အိမ်ထောင်စုအရေအတွက်	ကိုးကွယ်သည့်ဘာသာ	အိမ်ထောင်စုအရေအတွက်
လူမျိုးစု (၁) --- ဗမာ	314	ဘာသာ (၁) -----	314
လူမျိုးစု (၂) --- ကရင်	4	ဘာသာ (၂) -----	4
လူမျိုးစု (၃) -----		ဘာသာ (၃) -----	
လူမျိုးစုစေ့ -----		ဘာသာစေ့ -----	
အခြား			
မသန်စွမ်းသူများ	အရေအတွက်		
သက်ကြီးရွယ်အိုများ (၆၅ နှစ် နှင့် အထက်)	8 (m + 21w = 6)	၇၆	8
စစ်ဘေးရှောင် (သို့မဟုတ်) ရွှေ့ပြောင်းနေထိုင်၊ ပြောင်းရွှေ့	100	၇၆	100

လူဦးရေ	အမျိုးသား (အရေအတွက်)	အမျိုးသမီး (အရေအတွက်)	အိမ်ခြေအရေအတွက်
လူမျိုးစု (၁) --- ဗမာ	683	715	277
လူမျိုးစု (၂) --- ကရင်	6	3	
လူမျိုးစု (၃) -----			
အခြား			
အိမ်ထောင်စုစီး	300	18	

(၁) အခြေခံအထောက်အပံ့ အသုံးအဆောင်များ

စာသင်ကျောင်း	အမှတ် ဖြစ်ပါ	ကျန်းမာရေး	အမှတ် ဖြစ်ပါ	ဘာသာရေး အထောက်အပံ့များ	အမှတ် ဖြစ်ပါ
အထက်တန်းကျောင်း	<input type="checkbox"/>	ဆေးရုံ	<input type="checkbox"/>	ဝေတီ	<input checked="" type="checkbox"/>
အလယ်တန်းကျောင်း	<input checked="" type="checkbox"/>	ကျန်းမာရေးဌာန	<input type="checkbox"/>	ဘုန်းကြီးကျောင်း	<input checked="" type="checkbox"/>
မူလတန်းကျောင်း	<input checked="" type="checkbox"/>	ကျန်းမာရေးဌာနခွဲ	<input type="checkbox"/>	ဟိန္ဒူဘုရားကျောင်း	<input type="checkbox"/>
ပုဂံကျောင်း	<input checked="" type="checkbox"/>	ဆေးပေးခန်း	<input checked="" type="checkbox"/>	ခရစ်ယာန်ကျောင်း	<input type="checkbox"/>
အခြား	<input type="checkbox"/>	အခြား	<input type="checkbox"/>	ဂေဇ်	<input type="checkbox"/>
				အခြား	<input type="checkbox"/>
မှတ်ချက်		မှတ်ချက်		မှတ်ချက်	<input type="checkbox"/>

(ဂ) ကျွမ်းကျင်သူများမှတ်တမ်း (ကျေးရွာတွင်နေထိုင်သော သို့မဟုတ် တခြားရွာမှလာရောက်သော)

ပုံစံ ၀၂

	(၁) စာသင်ကျောင်း		(၂) ကျန်းမာရေး		(၃) လက်သား		
	ရွာတွင်နေထိုင်သူ	အခြားရွာမှလာသူ	ရွာတွင်နေထိုင်သူ	အခြားရွာမှလာသူ	ရွာတွင်နေထိုင်သူ	အခြားရွာမှလာသူ	
မူလတန်းပြစာရာ/မ	✓	✓	ဆရာဝန်	✓	✓	လက်သား	✓
အထက်တန်းပြစာရာ/မ	✓	✓	လက်ထောက်ကျန်းမာရေးမှူး	✓	✓	ပန်းရံ	✓
အလယ်တန်းပြစာရာ/မ	✓	✓	အမျိုးသမီးကျန်းမာရေးဆရာမ	✓	✓	လျှပ်စစ်ကျွမ်းကျင်၊ ဝါးသား	✓
မူတိုစာရာ/မ	✓	✓	သားဖွားဆရာမ	✓	✓	ရေပိုက်သူ	✓
အခြား	✓	✓	ပြည်သူ့ကျန်းမာရေးလုပ်သား	✓	✓	စက်ပြင်ဆရာ	✓
မှတ်ချက်			မှတ်ချက်			မှတ်ချက်	

(ဃ) ကျေးရွာသို့ ရောက်ရှိနိုင်သည့် လမ်းအခြေအနေ / ကျေးရွာတစ်ရွာသည် ၎င်း၏ ကျေးရွာအုပ်စုနှင့် ဆက်သွယ်ထားသော လမ်းအခြေအနေ (အောက်ပါတို့ကိုပိုင်းပါ)

ကျောက်ကြမ်းလမ်း: ကတ္တရာလမ်း: ကွန်ကရစ်လမ်း: မော်တော်ဆိုင်ကယ်လမ်း:
 ကျောက်ခင်းလမ်း: မြေသားလမ်း: လူသွားလမ်း: အခြား: _____

(င) ကျေးရွာဖွံ့ဖြိုးမှုစီမံချက်

(၁) လူထုပဟိုပြုစီမံကိန်းပတ်ဝန်းကျင်ထိ ဤကျေးရွာတွင်ကျေးရွာဖွံ့ဖြိုးမှု စီမံချက်ရှိခဲ့ပါသလား? ပိုင်းပါ
ရှိပါသည်/မရှိပါ/မသိပါ

(၂) ရှိခဲ့ပါလျှင် ဤစီမံချက်ကို မည်သည့် ခုနှစ်တွင်ပြင်ဆင်ခဲ့ပါသနည်း? နှစ်-----/မသိပါ

(၃) ဤစီမံချက်ကို ဖြိုးနယ်မှအတည်ပြုခဲ့ပါသလား? ပြုခဲ့ပါသည်/မပြုခဲ့ပါ/မသိပါ

(စ) ဓရီးအက္ခရာအဝေး

(၁) ဤကျေးရွာ၏ပဟိုမှ ၎င်းကျေးရွာအုပ်စု၏ပဟိုအထိ ဓရီးခိုင်မည်မျှကွာဝေးသနည်း? မိုင်-----/မသိပါ

(၂) ဤကျေးရွာမှ ၎င်းကျေးရွာအုပ်စုပဟိုအထိ သွားလာရာတွင်ကြာမြင့်သည့်အချိန်။

ခြောက်သွေ့ရာသီတွင်ကြာချိန်----- ထော်လာရီ/မော်တော်ဆိုင်ကယ်/ခြေလျင်/လား/မော်တော်ဘုတ်/
 အခြား: _____

မိုးရာသီတွင်ကြာချိန်----- ထော်လာရီ/မော်တော်ဆိုင်ကယ်/ခြေလျင်/လား/မော်တော်ဘုတ်/
 အခြား: _____

(ဆ) ပတ်ဝန်းကျင်ဆိုင်ရာ သဘာဝဘေးအန္တရာယ်
 ဤကျေးရွာတွင် ရေကြီးခြင်းကဲ့သို့ သဘာဝဘေးအန္တရာယ်ကျရောက်ဖူးခြင်း ရှိပါသလား။
မရှိပါ/ရှိပါသည်/ရှိလျှင်ဖော်ပြပါ -----

(ဇ) ကျေးရွာတွင် ဖွဲ့စည်းထားသော အဖွဲ့အစည်းများ
 လူထုပဟိုပြုစီမံကိန်းပတ်ဝန်းကျင်ထိ ဤကျေးရွာတွင် ကျေးရွာဖွံ့ဖြိုးရေးအတွက် အစိုးရ (သို့) ရွာသားများကိုယ်တိုင်(သို့) စီမံကိန်းတစ်ခုခု ဖွဲ့စည်းထားသည့် အဖွဲ့အစည်းများရှိပါသလား။

(၁) -----
 (၂) -----

(ဈ) အထွေထွေအုပ်ချုပ်ရေး ဦးစီးဌာန (GAD) မှ မှတ်တမ်းတင်ထားခြင်း
 ဤကျေးရွာသည် အထွေထွေအုပ်ချုပ်ရေး ဦးစီးဌာန (GAD) မှ မှတ်တမ်းတင်ထားမှု ရှိပါသလား။
 - မရှိပါ ရှိပါသည်

ကျေးရွာခေါင်းဆောင်
 အမည် ဖိုးမင်းဝင်း
 လက်မှတ် [Signature]
 နေ့စွဲ 3.12.2017

လူထုစည်းရုံးရေးမှူး
 အမည် ဦးဝင်းမြ
 လက်မှတ် [Signature]
 နေ့စွဲ 3.12.2017

တတိယနှစ်စက်ဝန်း

ပုံစံ - ၀ - ၁ ကျေးရွာအခြေခံအချက်အလက်များ (Form PC 1)

လယ်ညှန်များ၊ ကျေးရွာထပ်ရွာသို့ ပထမဆုံးပိတ်ဆက်ခေါ် သွားရောက်သောအခါ လူထုစည်းရုံးရေးမှူးသည် ကျေးရွာခေါင်းဆောင်များအား ကျေးရွာအချက်အလက်များကို မေတ္တာရပ်ခံ၍ တောင်းခံရသည်။ ဤအချက်အလက်များကို စီမံကိန်းပိတ်ဆက်အစည်းဝေးပတ်ိုင်ခံ့တောင်းခံရမည်။ စီမံကိန်းပိတ်ဆက်အစည်းဝေးတွင် လူထုစည်းရုံးရေးမှူးသည် ဤအချက်အလက်များအား စစ်ဆေးပြီး ပုံနှိပ်အောင်ပြုလုပ်ရမည်။ ပြီးနောက်တွင် လူထုစည်းရုံးရေးမှူးမှ သတင်းအချက်အလက်ထဲသို့ Tablets မှ တဆင့် ဖြည့်သွင်းရမည်။

ကျေးရွာခေါင်းဆောင် အမည် ဦးဟန်ဝင်းစောဇော်	ကျေးရွာခေါင်းဆောင်၏ ဖုန်းနံပါတ် ၀၇.၇၇၃၁၅၄၃၈၃	လူထုစည်းရုံးရေးမှူး၏ အမည် စာအောင်ဖြိုးစာ
ပြည်နယ်တိုင်းဒေသကြီး ဧရာဝတီ	ပြ.နယ် ဗဟော	ကျေးရွာအုပ်စု ခွါပင်စု
		ကျေးရွာ ခွါပင်စု

ကား လှည့်စရ

လူမျိုးစု	အိမ်ထောင်စုအရေအတွက်	ကိုးကွယ်သည့်ဘာသာ	အိမ်ထောင်စုအရေအတွက်
လူမျိုးစု (၁) ဗမာ	၂၅၅	ဘာသာ (၁) မုဒုံ	၂၅၅
လူမျိုးစု (၂) ကျဇ်	၂၀	ဘာသာ (၂) ဗုဒ္ဓ	၂၀
လူမျိုးစု (၃) -----		ဘာသာ (၃) -----	
လူမျိုးစုစရာ -----		ဘာသာစရာ -----	
အခြား			
	အရေအတွက်		
ပသန်စွမ်းသူများ	၈		
သက်ကြီးရွယ်အိုများ (၆၅ နှစ် နှင့် အထက်)	၅၄		

၁၀။ စီမံကိန်းစက်ဝန်းအချိန်ဇယား (ပုံစံ-၂)

ပထမနှစ်စက်ဝန်း

ပုံစံ - ၀ - ၂ - စီမံကိန်းစက်ဝန်းအချိန်ဇယား (PC 2)

လမ်းညွှန်ချက်၊ သက်ဆိုင်ရာလူထုစည်းရုံးရေးမှူး/လက်ထောက်နည်းပညာမှူးများမှ စီမံကိန်းစက်ဝန်းအဆင့်တစ်ခုစီပြီးစီးသည့် ကျေးရွာနှင့် ကျေးရွာအုပ်စုအတွက် ဤပုံစံကို ဖြည့်သွင်းရမည်။

စည်းရုံးရေးမှူး/ဝန်ထမ်း အမည်

နေ့စွဲ ၁၆.၂.၁၇ စက်ဝန်းအားအမှတ်ခြစ်ပါ ။ စက်ဝန်း(၁) ။ စက်ဝန်း(၂) ။ စက်ဝန်း(၃) ။ စက်ဝန်း(၄)

ပြည်နယ်/တိုင်း ဗဟိုမြို့နယ် ယုဝေ ကျေးရွာအုပ်စု ၃၇၅၂၀၉၃ ကျေးရွာ ၂၅၂၀၉၃

စီမံကိန်းဆောင်ရွက်ရအဆင့်များ	နေ့စွဲ		အစည်းအဝေးတွင်တက်ရောက်သူအရေအတွက်			
	စတင်သည့်နေ့	ပြီးဆုံးသည့်နေ့	အမျိုးသားအရေအတွက်	အမျိုးသမီးအရေအတွက်	အိမ်ထောင်စုအရေအတွက်	လူမျိုးစုတက်ရောက်သူအရေအတွက်နှင့် လူမျိုးစုအမည်
၁။ ကျေးရွာစီမံကိန်း မိတ်ဆက်အစည်းအဝေး	၁၅.၂.၁၇	၁၂.၂.၁၇	၁၂	၁၀၃	၁၇၆	၁၅၈
၂။ ကျေးရွာဖွံ့ဖြိုးရေး စီမံချက်ရေးဆွဲခြင်းအစည်းအဝေး	၁၆.၂.၁၇	၁၆.၂.၁၇	၉၆	၈၂	၁၇၈	၁၅၈
၃။ ကျေးရွာအုပ်စု လုပ်ငန်းဆုံးဖြတ်ချက်ချသည့်အစည်းအဝေး	၁၆.၂.၁၇	၁၆.၂.၁၇	၁၃	၁၁	၂၄	၁၅၈
၄။ မြို့နယ်အဆင့် စီမံကိန်းရေးဆွဲရေး နှင့် အကောင်အထည်ဖော်ရေးကော်မတီ၏ စီမံကိန်း သုံးသပ်မှုအစည်းအဝေး			၈၅	၈၅	၈၅	၈၅
၅။ မြို့နယ် စီမံကိန်းရေးဆွဲရေး နှင့် အကောင်အထည်ဖော်ရေး ကော်မတီ၏ဆုံးဖြတ်မှုကို ရွာသို့ အသိပေးအကြောင်းကြားသည့် အစည်းအဝေး						
၆။ စီမံကိန်းလုပ်ငန်းခွဲစီမံချက်ရေးဆွဲခြင်းအစည်းအဝေး						
၆.၁။ စီမံကိန်းလုပ်ငန်း အကောင်အထည်ဖော်ရေးအစီအစဉ် ရေးဆွဲခြင်း						
၆.၂။ ဝယ်ယူရေးအစီအစဉ် ရေးဆွဲခြင်း						
၆.၃။ ဘဏ္ဍာရေးကုန်ကျမှု လျာထားအစီအစဉ် ရေးဆွဲခြင်း						

၂၀၂၀ ခုနှစ်
အစောပိုင်း
အချက်အလက်

ပုံစံ - ၀ - ၂ - စီမံကိန်းတင်ပြစာတမ်း (PC 2)

လမ်းညွှန်အား သက်ဆိုင်ရာလုပ်ငန်းစဉ်များ/လက်ထောက်ပံ့ပိုးမှုများ/စီမံကိန်းတင်ပြစာတမ်း/စီမံကိန်းတင်ပြစာတမ်း/စီမံကိန်းတင်ပြစာတမ်း

စီမံကိန်းအမျိုးအမည်: စီမံကိန်းအမျိုးအမည် (၁) | စီမံကိန်း(၂) | စီမံကိန်း(၃)

စီမံကိန်းအမျိုးအမည်: စီမံကိန်း(၄)

စီမံကိန်းအမျိုးအမည်: စီမံကိန်း(၅) | စီမံကိန်း(၆)

စီမံကိန်းအမျိုးအမည်	စီမံကိန်းအမျိုးအမည်			စီမံကိန်းအမျိုးအမည်			စီမံကိန်းအမျိုးအမည်
	စီမံကိန်းအမျိုးအမည်	စီမံကိန်းအမျိုးအမည်	စီမံကိန်းအမျိုးအမည်	စီမံကိန်းအမျိုးအမည်	စီမံကိန်းအမျိုးအမည်	စီမံကိန်းအမျိုးအမည်	
၀၁. စီမံကိန်းအမျိုးအမည်	၀၂. စီမံကိန်းအမျိုးအမည်	၀၃. စီမံကိန်းအမျိုးအမည်	၀၄. စီမံကိန်းအမျိုးအမည်	၀၅. စီမံကိန်းအမျိုးအမည်	၀၆. စီမံကိန်းအမျိုးအမည်	၀၇. စီမံကိန်းအမျိုးအမည်	၀၈. စီမံကိန်းအမျိုးအမည်
၀၉. စီမံကိန်းအမျိုးအမည်	၁၀. စီမံကိန်းအမျိုးအမည်	၁၁. စီမံကိန်းအမျိုးအမည်	၁၂. စီမံကိန်းအမျိုးအမည်	၁၃. စီမံကိန်းအမျိုးအမည်	၁၄. စီမံကိန်းအမျိုးအမည်	၁၅. စီမံကိန်းအမျိုးအမည်	၁၆. စီမံကိန်းအမျိုးအမည်
၁၇. စီမံကိန်းအမျိုးအမည်	၁၈. စီမံကိန်းအမျိုးအမည်	၁၉. စီမံကိန်းအမျိုးအမည်	၂၀. စီမံကိန်းအမျိုးအမည်	၂၁. စီမံကိန်းအမျိုးအမည်	၂၂. စီမံကိန်းအမျိုးအမည်	၂၃. စီမံကိန်းအမျိုးအမည်	၂၄. စီမံကိန်းအမျိုးအမည်

ဃ။ လူထုစီမံကိန်း၏ လာမည့်(၄)နှစ်အတွက် အကျိုးမဝင်သော ဦးစားပေး ဖွံ့ဖြိုးတိုးတက်မှု လုပ်ငန်း အစီအစဉ်များအားဖော်ပြပါ။

အဆင့်	ကျေးရွာအတွက် ဦးစားပေး ဖွံ့ဖြိုး တိုးတက်မှု လုပ်ငန်းစဉ်များ	အဆိုပြုသူ (အမျိုးသားများ/ အမျိုးသမီးများ/အမျိုးသား+ အမျိုးသမီး)	အခန်းကဏ္ဍ
၁			
၂			
၃			
၄			
၅			
၆			
၇			
၈			
၉			
၁၀			

ခေါင်းဆောင်၊ ကျေးရွာစီမံကိန်းအထောက်အကူပြုကော်မတီမှ အတည်ပြုသည်။

အမည် ဦးဖုန်းအောင် လက်မှတ် *U Tun Aung* နေ့စွဲ 13.2.2017

ဒုတိယနှစ်စက်ဝန်း(PC-3)

ပုံစံ - ၀ - ၁ ကျေးရွာအခြေခံအချက်အလက်များ (Form PC 1)

ကျေးရွာအခြေခံအချက်အလက်များကို ပထမဆုံးမိတ်ဆက်ခေါ်၊ သွားရောက်သောအခါ လူထုစည်းရုံးရေးမှူးသည် ကျေးရွာ ခေါင်းဆောင်များအား ကျေးရွာအချက်အလက်များကို ပေတ္တာရပ်ခံ၍ တောင်းခံရသည်။ ဤအချက်အလက်များကို စီမံကိန်း များအား စစ်ဆေးပြီး မှန်ကန်အောင်ပြုလုပ်ရမည်။ ပြီးနောက်တွင် လူထုစည်းရုံးရေးမှူးမှ သတင်းအချက်အလက်ထံသို့ Tablets မှ တစ်ဆင့် ဖြည့်သွင်းရမည်။

ကျေးရွာခေါင်းဆောင် အမည် ဦးဟန်ဝင်းအောင်	ကျေးရွာခေါင်းဆောင်၏ ဖုန်းနံပါတ် ၀၅-၉၇၅၁၅၂၃၅၇	လူထုစည်းရုံးရေးမှူး၏ အမည် ဦးဝင်းမြင့်
ပြည်နယ်၊တိုင်းဒေသကြီး ဧရာဝတီ	မြို့နယ် ဇေယျာ	ကျေးရွာအုပ်စု နန်းယုစု
		ကျေးရွာ နန်းယုစု

က။ လူဦးရေ

လူမျိုးစု	အိမ်ထောင်စုအရေအတွက်	ကိုးကွယ်သည့်ဘာသာ	အိမ်ထောင်စုအရေအတွက်
လူမျိုးစု (၁) --- ဗမာ	314	ဘာသာ (၁) -----	314
လူမျိုးစု (၂) --- ကရင်	4	ဘာသာ (၂) -----	4
လူမျိုးစု (၃) -----		ဘာသာ (၃) -----	
လူမျိုးစုရော အခြား		ဘာသာရော -----	
	အရေအတွက်		
မသန်စွမ်းသူများ	8 (m ± 21b = 6)	၃	
သက်ကြီးရွယ်အိုများ (၆၅ နှစ် နှင့် အထက်)	180	၅၆	8
စစ်ဘေးရှောင် (သို့မဟုတ်) ရွှေ့ပြောင်းနေထိုင်၊ ပြောင်းရွှေ့			100

လူဦးရေ	အမျိုးသား (အရေအတွက်)	အမျိုးသမီး (အရေအတွက်)	အိမ်ခြေအရေအတွက်
လူမျိုးစု (၁) --- ဗမာ	683	715	277
လူမျိုးစု (၂) --- ကရင်	6	3	
လူမျိုးစု (၃) -----			
အခြား			
အိမ်ထောင်ဦးစီး	300	13	

(ခ) အခြေခံအဆောက်အအုံ အသုံးအဆောင်များ

စာသင်ကျောင်း	အမှတ် ခြံမပါ	ကျန်းမာရေး	အမှတ် ခြံမပါ	ဘာသာရေး အဆောက်အအုံများ	အမှတ် ခြံမပါ
အထက်တန်းကျောင်း	၂	ဆေးရုံ	၂	ဓဇတီ	၂
အလယ်တန်းကျောင်း	၂	ကျန်းမာရေးဌာန	၂	ဘုန်းကြီးကျောင်း	၂
မူလတန်းကျောင်း	၂	ကျန်းမာရေးဌာနခွဲ	၂	ဟိန္ဒူဘုရားကျောင်း	၂
မူကြိုကျောင်း	၂	ဆေးပေးခန်း	၂	ခရစ်ယာန်ကျောင်း	၂
အခြား	၂	အခြား	၂	ဓဇတီ	၂
မှတ်ချက်		မှတ်ချက်		အခြား	၂
				မှတ်ချက်	၂

အကြံပေးမှုအတွက် ဝန်ထမ်းများ၏ လာမည့် (၄) နှစ်အတွက် အကျုံးမဝင်သော ဦးစားပေး ဖွံ့ဖြိုးတိုးတက်မှု လုပ်ငန်း အစီအစဉ်များအား ဖော်ပြပါ။
 ကျား၊ဝမ်း ကျား၊ + ဝ

၈။ လူထုဝိမံကိန်း၏ လာမည့် (၄) နှစ်အတွက် အကျုံးမဝင်သော ဦးစားပေး ဖွံ့ဖြိုးတိုးတက်မှု လုပ်ငန်း အစီအစဉ်များအား ဖော်ပြပါ။

အဆင့်	ဦးစားပေး	ကျေးရွာအတွက် ဦးစားပေး ဖွံ့ဖြိုးတိုးတက်မှု လုပ်ငန်းစဉ်များ	အဆိုပြုသူ (အမျိုးသားများ/ အမျိုးသမီးများ/ အမျိုးသား + အမျိုးသမီး)	အခန်းကဏ္ဍ	ဦးစားပေး အဆင့် သတ်မှတ်ချက်	ခန့်မှန်း ကုန်ကျစရိတ်	အကျိုးခံစားခွင့်ရှိသူ နံ. မှန်းခြေအရေအတွက်		
							ကျား	မ	ပေါင်း
၀		ကျေးရွာတွင် ကျွဲကျွေးပေး	(က + ဝ)	လယ်ယာစိုက်ပျိုးရေး	၇	၇၀၀၀၀၀၀	၆၆၆	၇၇၇	၁၄၄၃
၂		လှူဒါန်းစီမံခန့်ခွဲရေး	(က + ဝ)	ဖွံ့ဖြိုးရေး	၃	၃၀၀၀၀၀၀	၆၆၆	၇၇၇	၁၄၄၃
၃		အစားအသောက်	(က + ဝ)	ယဉ်ကျေးရေး	၃	၃၀၀၀၀၀၀	၆၆၆	၇၇၇	၁၄၄၃
၄		အကြံပေးမှု	(ဝ)	ကျေးရွာအတွက်	၄	၄၀၀၀၀၀၀	၆၆၆	၇၇၇	၁၄၄၃
၅		ရေပေးစနစ်	(က)	ကမ္ဘာ	၅	၅၀၀၀၀၀၀	၆၆၆	၇၇၇	၁၄၄၃

၉။ နေပြည်တော်နှင့် မြောင်းမြတို့အတွက် (က) လယ်ယာစိုက်ပျိုးရေး အကျိုးခံစားခွင့်ရှိသူ ၆ ၃၀၀၀၀၀၀ ၆၆၆ ၇၇၇ ၁၄၄၃

၁၀။ လူထုဝိမံကိန်း၏ လာမည့် (၄) နှစ်အတွက် အကျုံးမဝင်သော ဦးစားပေး ဖွံ့ဖြိုးတိုးတက်မှု လုပ်ငန်း အစီအစဉ်များအား ဖော်ပြပါ။

အဆင့်	ကျေးရွာအတွက် ဦးစားပေး ဖွံ့ဖြိုးတိုးတက်မှု လုပ်ငန်းစဉ်များ	အဆိုပြုသူ (အမျိုးသားများ/ အမျိုးသမီးများ/ အမျိုးသား + အမျိုးသမီး)	အခန်းကဏ္ဍ
၁			
၂			
၃			
၄			
၅			

ခေါင်းဆောင်၊ ကျေးရွာဝိမံကိန်းအထောက်အကူပြုကော်မတီမှ အတည်ပြုသည်။

အမည် ဒေါ်မေစု လက်မှတ် Suley ခန့်မှန်း ၂၄.၁၁.၂၀၁၈

နောက်ဆက်တွဲ(၄) ခြားနားသောအပိုင်းများအတွက် ဦးစားပေးဖွဲ့ ဖြိုးရေးလုပ်ငန်းစဉ် အနစ်ချင်
 မူရင်းသည်အား VPSC တွင်ထားရှိရပါမည်၊အခြားဌာနများနှင့် ညှိနှိုင်းရန်အတွက် ဖိတ္တအား TPIC သို့ပို့ရပါမည်၊MIS data အနေဖြင့် သွင်းရန် မလိုအပ်ပါ။

	အဆင့်	လုပ်ငန်း	မည်သူဦးစားပေးလဲ	ကျေးဇူးပြုတာဝန်ခံသူ (သို့) တပ်စု	ပြင်ပမှမည်သူ ထောက်ပံ့ မလဲ
အခြေခံအဆောက်အအုံ	၁	ကျေးဇူးပြုလျှောက် ကုန်လမ်း	<input checked="" type="checkbox"/> မ <input checked="" type="checkbox"/> ကျား	ဒုဗ္ဗိပင်စု	
	၂	အကြံပေးရန်	<input checked="" type="checkbox"/> မ <input type="checkbox"/> ကျား	ဒုဗ္ဗိပင်စု	
	၃	နိဗ္ဗာန်ရယူဖွဲ့စည်း ဖွဲ့စည်းရေးအဖွဲ့	<input type="checkbox"/> မ <input checked="" type="checkbox"/> ကျား	ဒုဗ္ဗိပင်စု	
	၄		<input type="checkbox"/> မ <input type="checkbox"/> ကျား		
	၅		<input type="checkbox"/> မ <input type="checkbox"/> ကျား		
အသက်တမ်းပေးပေးရေး	၁		<input type="checkbox"/> မ <input type="checkbox"/> ကျား		
	၂		<input type="checkbox"/> မ <input type="checkbox"/> ကျား		
	၃		<input type="checkbox"/> မ <input type="checkbox"/> ကျား		
	၄		<input type="checkbox"/> မ <input type="checkbox"/> ကျား		
	၅		<input type="checkbox"/> မ <input type="checkbox"/> ကျား		
ကျန်းမာရေးနှင့် အာဟာရ	၁		<input type="checkbox"/> မ <input type="checkbox"/> ကျား		
	၂		<input type="checkbox"/> မ <input type="checkbox"/> ကျား		
	၃		<input type="checkbox"/> မ <input type="checkbox"/> ကျား		
	၄		<input type="checkbox"/> မ <input type="checkbox"/> ကျား		
	၅		<input type="checkbox"/> မ <input type="checkbox"/> ကျား		
ပညာရေး	၁	အားပေးရေး	<input checked="" type="checkbox"/> မ <input checked="" type="checkbox"/> ကျား	ဒုဗ္ဗိပင်စု	
	၂		<input type="checkbox"/> မ <input type="checkbox"/> ကျား		
	၃		<input type="checkbox"/> မ <input type="checkbox"/> ကျား		

ප්‍රතිපත්ති	෧		<input type="checkbox"/> ඉ <input type="checkbox"/> නැත		
	෨		<input type="checkbox"/> ඉ <input type="checkbox"/> නැත		
	෩	ආරක්ෂණ සේවාව ගිණුම	<input checked="" type="checkbox"/> ඉ <input checked="" type="checkbox"/> නැත	දැනටමත්	
	෪	සේවක මණ්ඩල ගිණුම	<input checked="" type="checkbox"/> ඉ <input checked="" type="checkbox"/> නැත	දැනටමත්	
	෫		<input type="checkbox"/> ඉ <input type="checkbox"/> නැත		
	෬		<input type="checkbox"/> ඉ <input type="checkbox"/> නැත		
	෭		<input type="checkbox"/> ඉ <input type="checkbox"/> නැත		
	෮		<input type="checkbox"/> ඉ <input type="checkbox"/> නැත		
	෯		<input type="checkbox"/> ඉ <input type="checkbox"/> නැත		

၁၂။ ကျေးရွာအုပ်စုစီမံကိန်းလုပ်ငန်းခွဲရွေးချယ်ခြင်း (ပုံစံ ၀-၄)

ပထမနှစ်စက်ဝန်း

ပုံစံ ၀ - ၄ ကျေးရွာအုပ်စုစီမံကိန်းလုပ်ငန်းခွဲရွေးချယ်ခြင်းပုံစံ (Form PC 4)

လမ်းညွှန်ချက်၊ စီမံကိန်းလုပ်ငန်းခွဲရွေးချယ်မှုအစည်းအဝေးပြီးနောက်တွင် ကျေးရွာအုပ်စု CF/IF တို့၏ အကူအညီရယူ၍ ကျေးရွာစီတော်ကော်မတီမှ လက်မှတ်ရေးထိုး အဆိုပါပုံစံအား ပြည့်စုံအောင်ဖြည့်သွင်းရမည်။ ဤပုံစံအား ပြည့်စုံစွာဖြည့်သွင်းပြီးပါက ကျေးရွာအုပ်စုမှ ဖြန့်တက်ရေးစီမံချက်တွင် TPIIC သို့ ပေးပို့ရန်အတွက် နောက်ဆက်တွဲအဖြစ် ထားရှိရမည်။ CF ၄ ကျေးရွာတစ်ရွာချင်းစီ၏ စီမံကိန်းလုပ်ငန်းခွဲဆိုင်ရာ အချက်အလက်များကို MIS သို့ ထည့်သွင်းရမည်။ (ယခုနှစ်စီမံကိန်းလုပ်ငန်းခွဲ မလုပ်ကိုင်သော ကျေးရွာများ မပါဝင်ပါ။)

ကျေးရွာစည်းရုံးရေးမှူး/ဝန်ထမ်းအမည် စက်ဝန်းအားအမှတ်ဖြစ်ပေးပါ။ (V) စက်ဝန်း(၁) စက်ဝန်း(၂) စက်ဝန်း(၃) စက်ဝန်း(၄) စက်ဝန်း(၅)

နေ့စွဲ 15-2-2017 ဇန်နဝါရီလ ၁၅ ရက်နေ့

ပြည်နယ်/တိုင်း ဧရာဝတီ

ကျေးရွာအမည်	ဆောင်ရွက်မည့် လုပ်ငန်းများ	အတိုင်းအတာ	ခန့်မှန်း တိုက်ရိုက် အကျိုးခံစားခွင့် ရှိသူများ	အဆိုပြုတင်ပြသူ	ခန့်မှန်းကျန်ကျစေရိတ်			စုစုပေါင်း
					စီမံကိန်းမှ ထည့်ဝင်မှု	ကျေးရွာမှ ထည့်ဝင်မှု	အခြားထည့်ဝင်မှု (ခေါ်ပြုပါ) ထည့်ဝင်ငွေ အမည်/အဖွဲ့	
အရှင်မင်း	၂၅၀၀၅၂၅ ဆေးကုသရေးအဖွဲ့ ဆေးကုသရေးအဖွဲ့ ၂၅၀၀၅၂၅	၁၅' x ၂၀'	၁၄၇၅	၀ ကျား ၀ မ ၄ ကျား + ၀	၂၇.၅ သိန်း			၂၇.၅
အရှင်မင်း	ဆေးကုသရေးအဖွဲ့ ဆေးကုသရေးအဖွဲ့ ၂၅၀၀၅၂၅	၁၅' x ၂၀'	၁၄၇၅	၀ ကျား ၀ မ ၂ ကျား + ၀	၂၇.၅ သိန်း			၂၇.၅
ကျေးရွာ	ဆေးကုသရေးအဖွဲ့ ဆေးကုသရေးအဖွဲ့ ၂၅၀၀၅၂၅	၁၅' x ၂၀'	၂၈၀	၀ ကျား ၀ မ ၄ ကျား + ၀	၃၅ သိန်း			၃၅
ကျေးရွာ	ဆေးကုသရေးအဖွဲ့ ဆေးကုသရေးအဖွဲ့ ၂၅၀၀၅၂၅	၁၅' x ၂၀'	၇၁	၀ ကျား ၀ မ ၄ ကျား + ၀	၂၀ သိန်း			၂၀
ကျေးရွာ	ဆေးကုသရေးအဖွဲ့ ဆေးကုသရေးအဖွဲ့ ၂၅၀၀၅၂၅	၁၅' x ၂၀'	၃၂၅	၀ ကျား ၀ မ ၄ ကျား + ၀	၇၀.၆ သိန်း			၇၀.၆
စုစုပေါင်း				ကျား + ၀ မ လက်မှတ်				၃၅

ရက်စွဲ 1.3.2017

လက်မှတ်

ဦးကျော်

ရက်စွဲ ၁၅.၂.၂၀၁၇

ပုံစံ- ၀-၄ တောရွာအုပ်စုပိတ်ပန်လုပ်ငန်းခွဲရွေးချယ်ခြင်းပုံစံ (Form PC 4)

လည်ညွှန်းစဉ်		
တောရွာစည်များ/ဝန်ထမ်းစာရင်း	ဒေါ်နန်း၊ ဦးဘ၊ ဖခင်ဦး / ဒေါ်ခင်ဖြူ : ၆၀	
နေ့စွဲ	၁၉.၁၂.၁၈	
ပြည်နယ်/တိုင်း	ဧရာဝတီ	မြို့နယ် ယုတ်က
တောရွာအုပ်စု	တောရွာအုပ်စု ၄၃၆ : ပင်စု	
စက်ဝန်းအားအမှတ်ပြင်ပေးပါ(✓)၊ စက်ဝန်း(၀)၊ စက်ဝန်း(၂)၊ စက်ဝန်း(၃)၊ စက်ဝန်း(၄)၊ စက်ဝန်း(၅)		

တောရွာအမည်	ထောင်ရွက်ပည့်လုပ်ငန်းများ	အတိုင်းအတာ	ခန့်မှန်းတိုက်ရိုက်အထောက်အထားခွင့်ရှိသူများ	အဆိုပြုတင်ပြသူ	ခန့်မှန်းကျန်ကျစိတ်		
					ပိတ်ပန်မှု ထည့်သွင်းမှု	တောရွာမှ ထည့်သွင်းမှု	အခြားထည့်သွင်းမှု(ဖော်ပြပါ) ထည့်သွင်းမှု အမည်/အဖွဲ့
စုန်းပင်စု	ရွာတွင်းကျွန်းက ရစ်လမ်း	၄၅၀' x ၁၀' x ၆၀' x ၆၀'	၀ - ၆၈၈ ၁ - ၇၁၇ ပေါင်း - ၁၄၀၅	၀ ကျား ၀ ဝဲ ၁ ကျား + ၀ ဝဲ	၁၂,၀၀၀,၀၀၀/-		၁၂,၀၀၀,၀၀၀/-
ကံစု	ရွာတွင်းကျွန်းက ရစ်လမ်း	၄၈၀' x ၈' x ၆၀'	၀ - ၁၇၈ ၁ - ၂၁၇ ပေါင်း - ၃၉၅	၀ ကျား ၀ ဝဲ ၁ ကျား + ၀ ဝဲ	၅,၃၀၀,၀၀၀/-		၅,၃၀၀,၀၀၀/-
ဒြောကတံစု	ရွာတွင်းကျွန်းက ရစ်လမ်း	၃၃၀' x ၆' x ၆၀'	၀ - ၂၈ ၁ - ၃၈ ပေါင်း - ၆၆	၀ ကျား ၀ ဝဲ ၁ ကျား + ၀ ဝဲ	၂,၅၀၀,၀၀၀/-		၂,၅၀၀,၀၀၀/-
ကျောင်းစု	ရွာတွင်းကျွန်းက ရစ်လမ်း	၃၅၀' x ၆' x ၆၀'	၀ - ၁၃၀ ၁ - ၁၅၆ ပေါင်း - ၂၈၆	၀ ကျား ၀ ဝဲ ၁ ကျား + ၀ ဝဲ	၇,၀၂၂,၁၆၅/-		၇,၀၂၂,၁၆၅/-
ပျိုးစင်းကျောင်း	ရွာတွင်းကျွန်းက ရစ်လမ်း	၆၆၀' x ၈' x ၆၀'	၀ - ၁၇၅ ၁ - ၁၈၇ ပေါင်း - ၃၆၂	၀ ကျား ၀ ဝဲ ၁ ကျား + ၀ ဝဲ	၆,၇၀၀,၀၀၀/-		၆,၇၀၀,၀၀၀/-

ရင်းနှီးမြှုပ်နှံမှု အမည် လက်မှတ် ရက်စွဲ ၁၉.၁၂.၂၀၁၈

တောရွာအုပ်စု ပိတ်ပန်ရေး ဦးစီးဌာန

ရင်းနှီးမြှုပ်နှံမှု ဦးစီးဌာန

- လျှော့ချပေးရန် - အခြားအဖွဲ့အစည်း
- လျှော့ချပေးရန် - အခြားအဖွဲ့အစည်း
- အကြောင်းအရာ - လျှော့ချပေးရန် အကြောင်းအရာ
- ကျွမ်းကျင်မှုများ - အခြားအဖွဲ့အစည်း များ

အချုပ်အနှောင်ပေးရန် အချုပ်အနှောင်ပေးရန်
 ဦးစီးဌာနအဖွဲ့အစည်း အဖွဲ့အစည်းအဖွဲ့အစည်း အဖွဲ့အစည်းအဖွဲ့အစည်း
 အဖွဲ့အစည်းအဖွဲ့အစည်း အဖွဲ့အစည်းအဖွဲ့အစည်း အဖွဲ့အစည်းအဖွဲ့အစည်း
 အဖွဲ့အစည်းအဖွဲ့အစည်း အဖွဲ့အစည်းအဖွဲ့အစည်း အဖွဲ့အစည်းအဖွဲ့အစည်း

အချုပ်အနှောင်ပေးရန် အချုပ်အနှောင်ပေးရန်
 အချုပ်အနှောင်ပေးရန် အချုပ်အနှောင်ပေးရန်
 အချုပ်အနှောင်ပေးရန် အချုပ်အနှောင်ပေးရန်
 အချုပ်အနှောင်ပေးရန် အချုပ်အနှောင်ပေးရန်
 အချုပ်အနှောင်ပေးရန် အချုပ်အနှောင်ပေးရန်
 အချုပ်အနှောင်ပေးရန် အချုပ်အနှောင်ပေးရန်

- အချုပ်အနှောင်ပေးရန် / အချုပ်အနှောင်ပေးရန် -
- အချုပ်အနှောင်ပေးရန် အချုပ်အနှောင်ပေးရန်
- အချုပ်အနှောင်ပေးရန် အချုပ်အနှောင်ပေးရန်
- အချုပ်အနှောင်ပေးရန် အချုပ်အနှောင်ပေးရန်
- အချုပ်အနှောင်ပေးရန် အချုပ်အနှောင်ပေးရန်

ဦးစီးအဖွဲ့အစည်းက နည်းစာ (၁၅) ခုနှင့် အဖွဲ့အစည်း (၁၁) ခုကိုသာ အသိပေးခဲ့

သည်။ နည်းစာအား အသိပေးရန် အဖွဲ့အစည်းများကို အသိပေးရန် အဖွဲ့အစည်းများ

အသိပေးရန် အဖွဲ့အစည်းများကို အသိပေးရန် အဖွဲ့အစည်းများကို အသိပေးရန်

က နည်းစာအဖွဲ့အစည်း ဖြစ်ပေါ်ခဲ့သည်။

ရက်စွဲ ၀၁.၀၁.၂၀၁၈

၀၂၇ အိုးပင်စု အုပ်ချုပ်ရေးမှူးရုံး

အကြောင်းအရာ - အိုးပင်စုကျေးရွာအုပ်စု ရပ်ပွဲစွဲ ခွဲဝေ ထောက်ပံ့မှု အပ်စု အစည်းအဝေး

မိတ်ဖွဲ့ စာရွေးအေးအေး ဌာန အစည်းအဝေး ဝန်ကြီး ဌာန
ယူဆမဟုတ်ပါစီမံကိန်း

ယူဆမဟုတ်ပါစီမံကိန်း

အိုးပင်စု အုပ်စု အစည်းအဝေး ကျင်းပ ပြုလုပ် လျှင် ပ ဖြစ်

ပြုလုပ်ရာတွင် ယူဆမဟုတ်ပါစီမံကိန်း (ဒုတိယအကြိမ်အစည်းအဝေး)

ထောက်ပံ့ရရှိစွဲ အိုးပင်စု (အိုးပင်စု အုပ်စု အစည်းအဝေး) အား အိုးပင်စု အုပ်စု

ကျေးရွာမှ အိုးပင်စု အုပ်စု အစည်းအဝေး အစည်းအဝေး အစည်းအဝေး

အိုးပင်စု ၈၈၅၀၀၀

ကျေးရွာ ၅၅၀၀၀၀

စုစုပေါင်း ၅၅၀၀၀၀

အိုးပင်စု ၂၀၀၀၀၀

အစည်းအဝေး ဒုတိယအကြိမ်အစည်းအဝေး အစည်းအဝေး

တစ်ဖက်ခက်တစ်ဖက် တွင် ဖိတ်ခေါ်ခြင်း၊ ဖိတ်ခေါ်ခြင်း၊ ဖိတ်ခေါ်ခြင်း၊
 ပထမဦးစား၊ အစီအစဉ် သတ်မှတ် ခဲ့ စေ ပေး ဖြစ်၊ ဖျော် ချိ သုံး ခွဲ
 များကို ဖျော် ချော ချော များ ဖြစ် ခဲ့ စေ သုံး ခွဲ မှတ် ဖြစ် ပါ စေ
 အထက်ဖော်ပြပါ ဆွေးနွေး ဆုံးဖြတ်ချက်များအား ဖျော် ချော များ
 ဖြစ် သော အချက်ကြောင့် ယင်း မှတ် ချော လို ခဲ့ ပါ စေ

မှတ်ချက် - ဖိတ်ခေါ်ခြင်း အစီအစဉ် ဖျော် ချော ချိ သုံး ခွဲ
 ဖျော် ချော များ သို့မဟုတ် မှတ်ခေါ် ခွဲ ပေး ပေး ချော

အုပ်စု	အဖွဲ့	အဖွဲ့	ဖိတ်ခေါ်ခြင်း
အဖွဲ့	အဖွဲ့	အဖွဲ့	အဖွဲ့
အဖွဲ့	အဖွဲ့	အဖွဲ့	အဖွဲ့
(အဖွဲ့)	(အဖွဲ့)	(အဖွဲ့)	(အဖွဲ့)

အစည်းအဝေး ခေါင်းစဉ်

။ တတိယနှစ်စက်ဝန်း၊ ပျဏ်ပေါ်ပြင်စီမံကိန်း၊ အုပ်စုပေးအားစွာ အုပ်ချုပ်၊ တာလုတ်ကွင်းကျေးရွာ၊ ယထာဏစာကြိမ်စွာလုံး၊ ရွတ်အစည်း၊ အဝေး။

နေ့ရက်၊ အချိန်

။ ၁၀.၁၀.၂၀၁၈ ၊ ၁၁:၀၀ Am ၊ ၅ ၅:၀၀ Am

နေရာ

။ ဦးဘဂျွန်၊ ဇေယျာ

အကြောင်းအရာ

- ပျဏ်ပေါ်ပြင်စီမံကိန်း တတိယနှစ်စက်ဝန်း၊ ယထာဏစာကြိမ်စွာလုံး၊ ရွတ် အစည်းအဝေးကို အုပ်စုပေးအားစွာအုပ်ချုပ်၊ တာလုတ်ကွင်းကျေးရွာ၊ ဦးဘဂျွန်၊ ၁၀.၁၀.၂၀၁၈ တွင် ကျင်းပခဲ့ပါသည်။ ပထမဦးစွာ ပျဏ်ပေါ်ပြင် ရုံးဈေး၊ ဈေးဝယ်ထိတ်ဆက် ဖွင့်လှစ်ပြီး ကျေးရွာရပ်ကွက်ပတ်ဝန်းကျင်၊ ဖွဲ့စည်းအဖွဲ့အစည်း၊ ပြောကြားခဲ့ပါသည်။ ပျဏ်ပေါ်ပြင် ရုံးဈေး၊ ဈေးဝယ်ထိတ်ဆက် (၁၅) ချက်ကို ရှင်းပြပြီး စီမံကိန်းစက်ဝန်း အပိုင် (၆) ချောင်း အဆင့် (၁၄) ဆင့်ကို ရှင်းပြခဲ့ပါသည်။ ထို့နောက် (PRA Tools) ဖွဲ့စည်းပေးအားစွာ ပြည်သူ့ပျဏ်ပေါ်များ နှင့် အတူ ပြန်လည်ဆန်းစစ်ကြပါသည်။ ၎င်းနောက်တွင် ကျေးရွာရပ်ကွက်/ရပ်ကွက်ပတ်ဝန်းကျင် ဖွဲ့စည်းစဉ် တွင် စကားပြောကြားပြီး နှိုင်းယှဉ်စာကြိမ် အစည်းအဝေး ပြုလုပ်မည် ဂျက်ကို ကြေညာ ထုတ်ဖော်စာကြိမ် အစည်းအဝေးကို နေ့လည် (၁၁:၀၀ Am) တွင် ဆောင်ရွက် (၃:၀၀ Pm) တွင် ကောင်မင်းရွာ ရုတ်ဆိမ်း ခဲ့ပါသည်။

- စာတင်ရောက်သူ ဦးစွာ
- အမျိုးသား (၇၀) ယောက်
- အမျိုးသမီး (၁၉) ယောက်
- စုစုပေါင်း (၈၉) ယောက်

မိမိ
မှတ်တမ်း တင်သူ
ဦးစွာ

ကစည်းကမ်းခေါင်းစဉ်

။ လူထုမဟုတ်ပြုစီမံကိန်း၊ တတိယနှစ်စက်ဝန်း၊ အုန်းပင်စုကျေးရွာ
အုန်းစု၊ အုန်းပင်စုကျေးရွာ၊ ဒုတိယအကြိမ်ရွာလုံး ကျွတ်ကစည်း
ကဝေ။

နေ့ရက်

။ ၂၇.၁၁.၂၀၁၆ (ကြာသပတေးနေ့) (၂ : ၀၀) မှ (၄ : ၀၀)

ဧရာ

။ အုန်းပင်စုကျေးရွာ၊ အုန်းကြီးကျောင်း။

ကကြောင်းအရာ

။ လူထုမဟုတ်ပြုစီမံကိန်း၊ တတိယနှစ်စက်ဝန်း၊ ဒုတိယအကြိမ်
ကစည်းကမ်းကို အုန်းပင်စုအုန်းစု၊ အုန်းပင်စုကျေးရွာအုန်းကြီး
ကျောင်းဝန်းတွင် နေ့လည် (၂ : ၀၀) မှ ကျင်းပခဲ့ပါသည်။
ပထမဦးစွာ စုပုံချုပ်ရေးမှူး ဖွဲ့စည်း ဖွဲ့စည်း ဖွဲ့စည်း ပြောကြားပြီး
ဝန်ထမ်းမိတ်ဆက် ခြင်းကို ပြုလုပ်ခဲ့ကြပါသည်။ ဖြစ်ပေါ်
ရောဂါနှင့် မှု သဘာဝဒေါ်စာမာကော၊ မှု အဖွဲ့စည်း ပြောကြား
ပြီး လူထုမဟုတ်ပေးရေးမှူး မှ ပထမအကြိမ်ကစည်းကမ်း တွင် ပြု
လုပ်ခဲ့သည်များကို ပြန်လည်ပြောပြပြီး ဒုတိယအကြိမ်ကစည်း
ကမ်းတွင် ပြုလုပ်ရမည့်အရာများကို ရှင်းပြခဲ့သည်။ ဆက်
လက်၍ ကော်မတီတို့၏ တာဝန်ဝတ္တရားကို ပြောသွားပြီး
ကော်မတီဖွဲ့စည်းခြင်းကို ပြုလုပ်ခဲ့ပါသည်။ ကော်မတီဖွဲ့
စည်းရာတွင် ဒုတိယထွက်သွားသော ကော်မတီဝင်များ နေရာတွင်
သာ အစားထိုးရန်ကျေးရွာမှ ဆန္ဒပြုခဲ့ပါသည်။ ကော်မတီဝင်
စုစုပေါင်း (၁၆) ဦး ဖွဲ့စည်းပြီး စီမံကိန်း လုပ်ငန်းခွဲကို
မိမိစားကျယ်ရာတွင် ယခင်နှစ်က ပြုလုပ်ခဲ့သော ကွန်ကရစ်
လမ်းကို ဆက်လက်ပြုလုပ်ရန် မဲအများဆုံး ရခဲ့ပါသည်။
ကစည်းကမ်းကို နေ့လည် (၂ : ၀၀) တွင် စတင်၍ (၄ : ၀၀)
တွင် ကောင် မြင်ခွာ ရုတ်သိမ်း ခဲ့ပါသည်။

ထက်ရှာက်သူမို့ ရေမှာ-

- ကမ္ဘိုးသာ (၈၂) ယောက်
- ကမ္ဘိုးသမီး (၈၅) ယောက်
- စုစုပေါင်း (၁၆၇) ယောက်

၂၆
မှတ်တမ်းတင်သူ

ခွဲစေ ဂျပန် အတည်ပြု သဘော တူညီ မြေ ဂျပန် ကြေးသည်-
နည်းပညာများ မှ စိတ်ကိန်း လုပ်ငန်း ခွဲများကို အမြန် ဆုံး စတင်နိုင်ရန်
နှင့် ဥပဒေရေးရာနှင့် တွင် အမြီးသတ်နိုင်ရန် ကျေးဇူးတင်/ထား
ဥက္ကဋ္ဌများ အား ချီးမြှင့်ကြားခဲ့ ပါသည်။ ထို့နောက် အနည်းအစား
ပိတ်သိမ်း ကြောင်း ကြေငြာခဲ့ပြီး (၂၀၀၀) အချိန်တွင် ပိတ်သိမ်းခဲ့
ပါသည်။

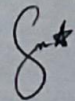

မှတ်တမ်းတင်သူ

၁၄။ ကဏ္ဍအလိုက်ဖွံ့ဖြိုးရေးဦးစားပေးလုပ်ငန်းများ

ရက်စွဲ: ၀၆ ဇူလိုင် ၂၀၂၁

ရက်စွဲ: ၀၆ ဇူလိုင် ၂၀၂၁

အဆင့်	လုပ်ငန်းစဉ်များ	ဘယ်သူတွေ က ဦးစားပေးစေ့ ခဲ့သလဲ	အ မှန် ခြင် ရန်	လ/နှစ်	တာဝန်ပေးသူ သို့ အဖွဲ့	ပြင်ပမှထည့်ဝင်မှု	
အခြေခံအထောက်အပံ့	၁ ရွာတွင်းကျွန်းကုန်ရောင်းခန်း	အမျိုးသား	✓	၂၀၂၀	ကျေးဇူးတင်မိန့် စွဲဒါးမိန့်		
		အမျိုးသမီး	✓				
	၂ စက်ရုံလှေအဖွဲ့	အမျိုးသား	✓	၂၀၂၁	၄		
		အမျိုးသမီး	✓				
	၃ ကျေးဇူးတင်မိန့်	အမျိုးသား	✓	၂၀၂၀	၁၁		
		အမျိုးသမီး	✓				
		အမျိုးသား					
		အမျိုးသမီး					
အသက်မွေးဝမ်းကျောင်း/ပိုက်လိုက်ရေး		အမျိုးသား					
		အမျိုးသမီး					
		အမျိုးသား					
		အမျိုးသမီး					
		အမျိုးသား					
		အမျိုးသမီး					
		အမျိုးသား					
		အမျိုးသမီး					
ကျေးဇူးတင်မိန့်အဟာရ	၁ စားနပ်ရိက္ခာ	အမျိုးသား		၂၀၂၁	၁၁		
		အမျိုးသမီး	✓				
			အမျိုးသား				
			အမျိုးသမီး				
			အမျိုးသား				
			အမျိုးသမီး				

အဆင့်	လုပ်ငန်းစဉ်များ	ထပ်သူထွက် က ဦးစားပေးလွှာ ရဲလက်	အ မှန် ဖြစ် ရန်	လ/နှစ်	တာဝန်ပေးသူ သို့ အဖွဲ့	ပြင်ဆင်ထည့်သွင်းမှု	
ပညာရေး	1	အမျိုးသား					
		အမျိုးသမီး					
		အမျိုးသား					
		အမျိုးသမီး					
		အမျိုးသား					
		အမျိုးသမီး					
	အမျိုးသား						
	အမျိုးသမီး						
အခြား		အမျိုးသား					
		အမျိုးသမီး					
		အမျိုးသား					
		အမျိုးသမီး					
	1	ဝိဇ္ဇာလောက	အမျိုးသား	✓	၂၀၂၃	ကျွန်းဆွေ စံမာမာ	
			အမျိုးသမီး				
2	မိမိအဖွဲ့	အမျိုးသား	✓	၂၀၂၃	၂		
		အမျိုးသမီး	✓				
		အမျိုးသား					
		အမျိုးသမီး					

နောက်ထက်တွဲ(၄) ခြားနားသောအပိုင်းများအတွက် ဦးစားပေးဖွဲ့ ဖြဲ့ရေးလုပ်ငန်းစဉ် အနှစ်ချုပ်

မူရင်းသည်အား VPSC တွင်ထားရှိရပါမည်။ အခြားဌာနများနှင့် ညှိနှိုင်းရန်အတွက် မိတ္တူအား TPIC သို့ပို့ရပါမည်။ MIS data အနေဖြင့် သွင်းရန် မလိုအပ်ပါ။

	အဆင့်	လုပ်ငန်း	မည်သည့်ဦးစားပေးလဲ	ကျေးဇူးပြုတာဝန်ခံသူ (သို့) အုပ်စု	ပြင်ပမှမည်သူ ထောက်ပံ့ မလဲ
အခြေခံအဆောက်အအုံ	၀	ကျေးဇူးပြုဖွဲ့စည်းရေး ကရုဏာလမ်း	<input checked="" type="checkbox"/> မ <input checked="" type="checkbox"/> ကျား	ခွန်ပင်စု	
	၂	အကြံပေး ဝန်ထမ်း	<input checked="" type="checkbox"/> မ <input type="checkbox"/> ကျား	ခွန်ပင်စု	
	၃	နည်းပညာအဖွဲ့ ဖွဲ့စည်းရေး	<input type="checkbox"/> မ <input checked="" type="checkbox"/> ကျား	ခွန်ပင်စု	
	၄		<input type="checkbox"/> မ <input type="checkbox"/> ကျား		
	၅		<input type="checkbox"/> မ <input type="checkbox"/> ကျား		
အသက်ကုသရေးအဖွဲ့အစည်း	၀		<input type="checkbox"/> မ <input type="checkbox"/> ကျား		
	၂		<input type="checkbox"/> မ <input type="checkbox"/> ကျား		
	၃		<input type="checkbox"/> မ <input type="checkbox"/> ကျား		
	၄		<input type="checkbox"/> မ <input type="checkbox"/> ကျား		
	၅		<input type="checkbox"/> မ <input type="checkbox"/> ကျား		
ကျန်းမာရေးနှင့် အာဟာရ	၀		<input type="checkbox"/> မ <input type="checkbox"/> ကျား		
	၂		<input type="checkbox"/> မ <input type="checkbox"/> ကျား		
	၃		<input type="checkbox"/> မ <input type="checkbox"/> ကျား		
	၄		<input type="checkbox"/> မ <input type="checkbox"/> ကျား		
	၅		<input type="checkbox"/> မ <input type="checkbox"/> ကျား		
ပညာရေး	၀	အားပေးရေး	<input checked="" type="checkbox"/> မ <input checked="" type="checkbox"/> ကျား	ခွန်ပင်စု	
	၂		<input type="checkbox"/> မ <input type="checkbox"/> ကျား		
	၃		<input type="checkbox"/> မ <input type="checkbox"/> ကျား		

	၄		<input type="checkbox"/> ဝ <input type="checkbox"/> ကျား		
	၅		<input type="checkbox"/> ဝ <input type="checkbox"/> ကျား		
အခြား	၀	ကျွန်ုပ်တို့၏ ရရှိရေး	<input checked="" type="checkbox"/> ဝ <input checked="" type="checkbox"/> ကျား	အိုးဝင်ရ	
	၂	ကျွန်ုပ်တို့၏	<input type="checkbox"/> ဝ <input checked="" type="checkbox"/> ကျား	အိုးဝင်ရ	
	၃		<input type="checkbox"/> ဝ <input type="checkbox"/> ကျား		
	၄		<input type="checkbox"/> ဝ <input type="checkbox"/> ကျား		
	၅		<input type="checkbox"/> ဝ <input type="checkbox"/> ကျား		
	၆		<input type="checkbox"/> ဝ <input type="checkbox"/> ကျား		

၁၅။ VDP အရည်အသွေးထိန်းချုပ်မှု

ထိန်းချုပ်သူ-	ရက်စွဲ-	ရွာ-	VDP ရက်စွဲ
		မြို့နယ်	ကျေးရွာအုပ်စု

VDP စာရွက်စာတမ်းပြီးဆုံးမှုကိုစစ်ဆေးပါ။ (OM အရ)

- မျက်နှာပုံ (အပုံ)
- မာတိကာ
- ကျေးရွာအခြေခံ (data)
- PSA အကျဉ်းချုပ်နှင့် PRA လုပ်ငန်းစဉ်
- အမျိုးသားအမျိုးသမီးအဖွဲ့များ၏အခက်အခဲများ
- ကျေးရွာမျှော်မှန်းချက် (ဆွေးနွေးချက်ရလဒ်)
- အမျိုးသားအမျိုးသမီးအဖွဲ့များသဘောတူထားသည့် (၄) နှစ်အတွက်ဦးစားပေးလုပ်ငန်းများစာရင်း (အခြေခံအဆောက်အအုံ၊ အသက်မွေးမှုပညာရေး၊ လူမှုရေးထိန်းသိမ်းမှု၊)

နောက်ဆက်တွဲများ

- လူမှုရေးအကဲဖြတ်မှုစာရွက်စာတမ်း၊ ဓါတ်ပုံနှင့် PRA လုပ်ငန်းစဉ်၊ မြေပုံများပါရမည်၊ စည်းစိမ်ပိုင်ဆိုင်မှုအဆင့်၊ Venn ပုံ.....
- ကျေးရွာစီမံကိန်းရေးဆွဲရေးအစည်းအဝေးမှတ်တမ်းမိတ္တူ
- ကျေးရွာ၏အချက်အလက် (PC 1 ပုံစံ)
- ကျေးရွာမျှော်မှန်းချက်

(၂) လူမှုရေးအကဲဖြတ်မှုအရည်အသွေးနှင့် (VDP စစ်ဆေးပါ)

- VDP တွင်ပါဝင်သောဦးရေ (အမျိုးသားအမျိုးသမီး)
- လူမှုရေးအကဲဖြတ်မှုအရည်အသွေးနှင့် VDP အတွက်ရက်ပေါင်း
- PRA အသုံးပြုမှုအရည်အတွက်
- ပါဝင်သောဦးရေနှင့်လုပ်ငန်းများမှတ်တမ်းတင်ခြင်း (အစည်းအဝေးမှတ်တမ်း၊ ဓါတ်ပုံ၊ တိုင်းရင်းသားအနည်းစုနှင့်ထိခိုက်လွယ်သောအဖွဲ့များ၊)
 - အလွန်ကောင်
 - ကောင်း
 - ညံ့
- လုပ်ငန်းများမှတ်တမ်းတင်ခြင်းနှင့်အမျိုးသမီးအဖွဲ့အစည်း၏ရလဒ်အားခွဲခြားပေးထားသလား၊
 - ရှိ
 - မရှိ
- စီမံကိန်းအရေအတွက် (အမျိုးသား၊ အမျိုးသမီးရွေးချယ်မှုအရေအတွက်)

PRA နှင့်သက်ဆိုင်သောအခြားစီမံကိန်းအရေအတွက် (အမျိုးသားအမျိုးသမီးရွေးချယ်မှုအရေအတွက်)