

ပြည်ထောင်စုသမ္မတ မြန်မာနိုင်ငံတော်အစိုးရ  
စိုက်ပျိုးရေး၊ မွေးမြူရေးနှင့် ဆည်မြောင်းဝန်ကြီးဌာန  
ကျေးလက်ဒေသဖွံ့ဖြိုးတိုးတက်ရေးဦးစီးဌာန  
ညောင်ဦးမြို့နယ်

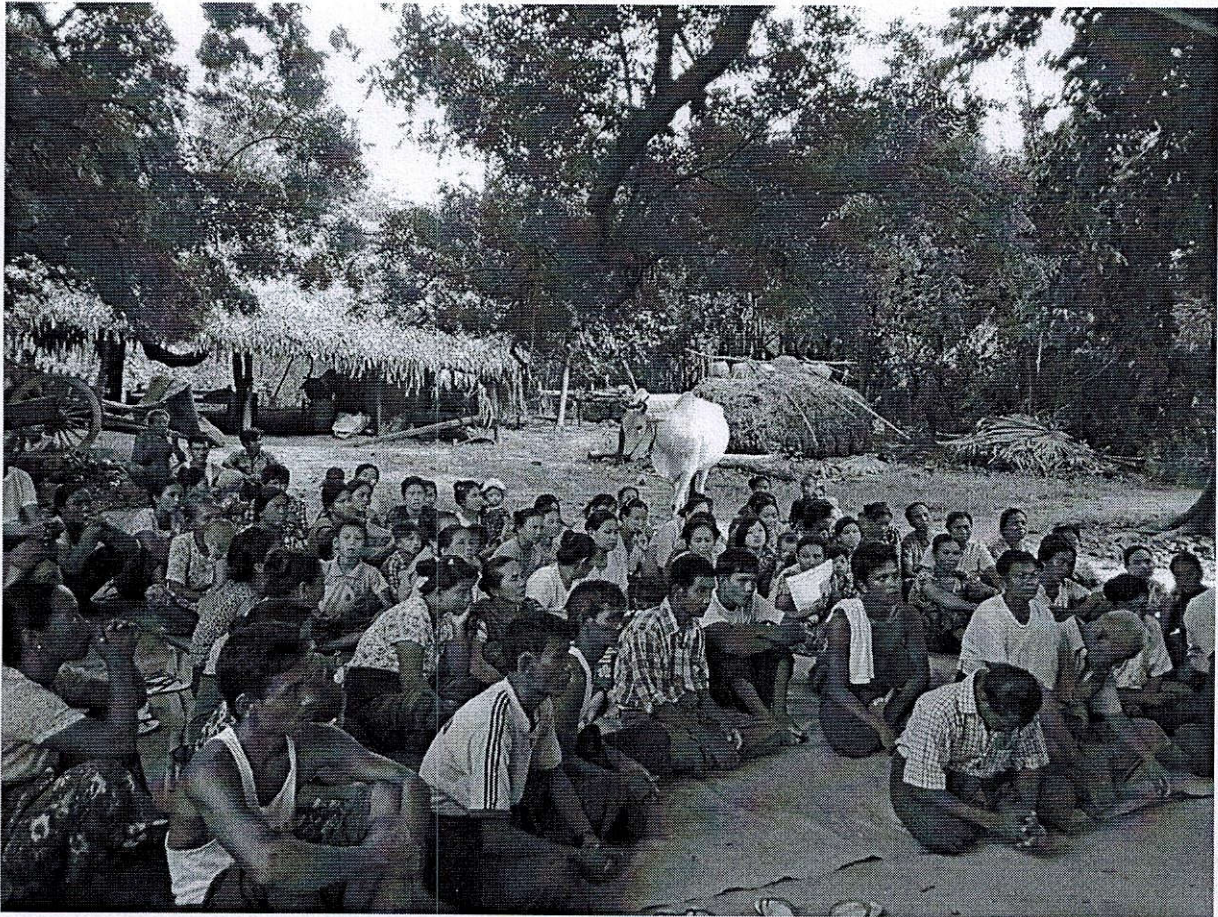

လူထုပဟိုပြုစီမံကိန်း  
National Community Driven Development Project  
( NCDDP )



တတိယနှစ်စီမံကိန်းစက်ဝန်း၊ ကျေးရွာဖွံ့ဖြိုးရေးအစီအစဉ်  
Village Development Plan ( VDP )  
ညောင်လှကျေးရွာ၊ လက်ထုတ်အုပ်စု



- ၁။ မြို့နယ်မြေပုံ
- ၂။ ကျေးရွာမြေပုံ(တည်နေရာ)
- ၃။ အုပ်စုတွင်ပါဝင်သောကျေးရွာများစာရင်း
- ၄။ ကျေးရွာအခြေခံအချက်အလက်များ(ကျေးရွာသမိုင်းကြောင်း)
- ၅။ လူထုပူးပေါင်းပါဝင်သော လူမှုဆန်းစစ်ခြင်းနှင့် အကဲဖြတ်ခြင်းလုပ်ငန်းစဉ် (PSA/PRA) အကျဉ်းချုပ်
- ၆။ ကျေးရွာဖွံ့ဖြိုးရေးအစီအစဉ်အတွက်အသုံးပြုခဲ့သော PRA tools များနှင့် တစ်ခုချင်းစီအတွက် သုံးသပ်ချက်များ
- ၇။ ကော်မတီဝင်များရွေးချယ်ခြင်းနှင့်ကျေးရွာဖွံ့ဖြိုးရေးအစီအစဉ်ဆောင်ရွက်မှုမှတ်တမ်းဓါတ်ပုံများ
- ၈။ ကျေးရွာအချက်အလက်(ပုံစံ-၁)
- ၉။ စီမံကိန်းစက်ဝန်းအချိန်ဇယား(ပုံစံ-၂)
- ၁၀။ ကျေးရွာဖွံ့ဖြိုးရေးဦးစားပေးအစီအစဉ်(ပုံစံ-၃)
- ၁၁။ ကျေးရွာအုပ်စုစီမံကိန်းလုပ်ငန်းခွဲရွေးချယ်ခြင်း(ပုံစံ-၄)
- ၁၂။ အစည်းအဝေးမှတ်တမ်းများ
- ၁၃။ ကဏ္ဍအလိုက်ဦးစားပေးဖွံ့ဖြိုးရေးလုပ်ငန်းစဉ်များ



# ညောင်ဦးမြို့နယ်လူထုပဟိုပြု စီမံကိန်း

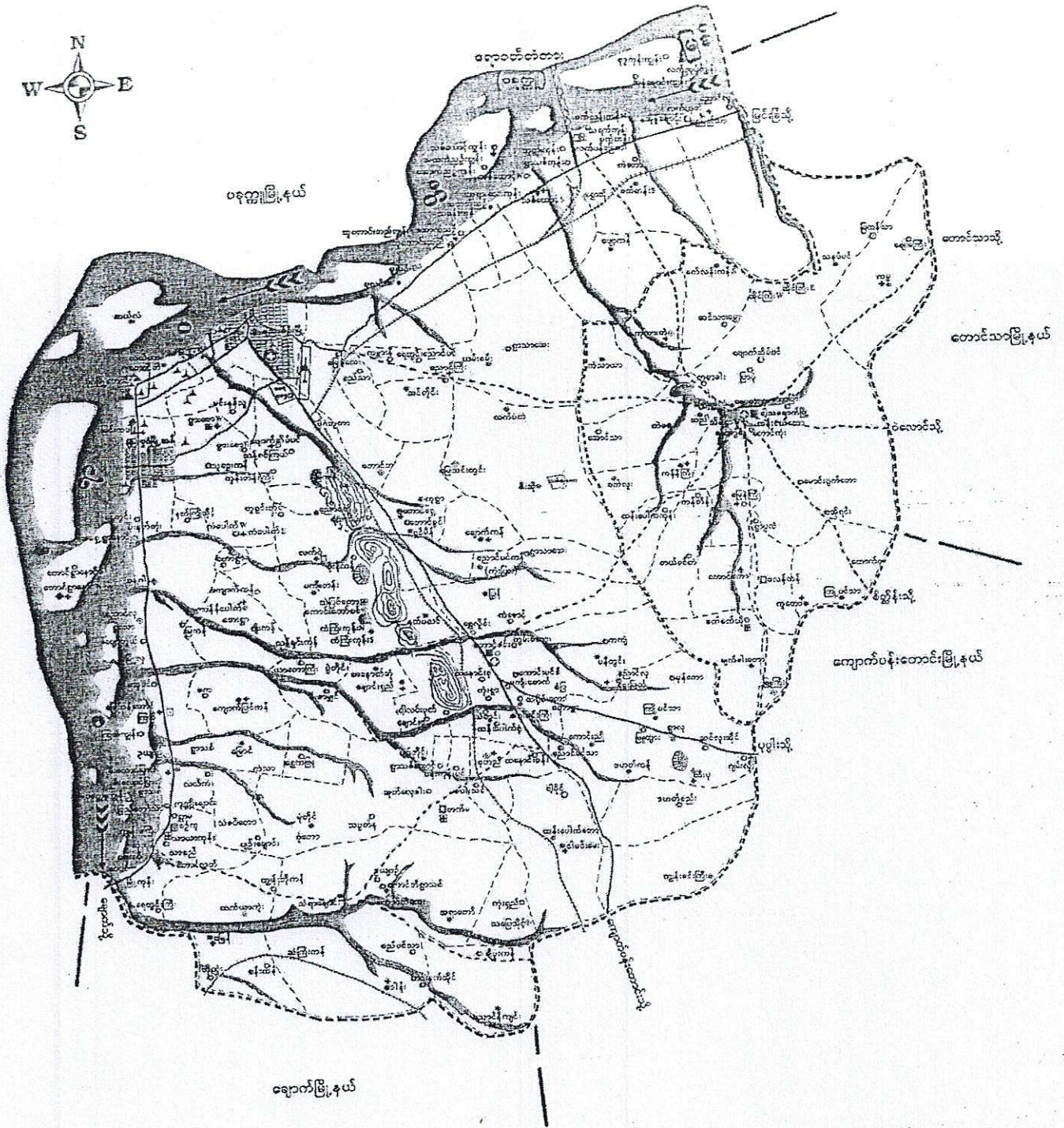
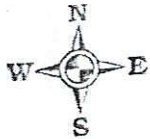



အုပ်စုတွင်ပါဝင်သောကျေးရွာများ

ယက်ထုတ်အုပ်စု →

- ၁) ယက်ထုတ်ကျေးရွာ
- ၂) ဆောင်လှ ကျေးရွာ
- ၃) မန္တလေးမြို့နယ်ကျေးရွာ
- ၄) ယက်ထုတ်မြို့နယ်ကျေးရွာ



ကျေးဇူးသမိုင်းကြောင်းအကျဉ်း

ကျေးဇူး - ညောင်ဗွေ

ရက်စွဲ - ၁၁၁၃၂၀၁၆

အုပ်စု - လက်ထုတ်

ညောင်ဗွေကျေးဇူးသည် လက်ထုတ်အုပ်စုတွင် ပါဝင်သော ဤလေး  
 တစ်စုဖြစ်ပါသည်။ ညောင်ဗွေကျေးဇူး၏ တည်ရာရာမှာ ဇွဲဒီးခြံ လမ်းမ  
 ကေးတွင်ရှိပါသည်။ ညောင်ဗွေကျေးဇူး၏ သက်သက်သည်မှာ (၁၉၅၆)  
 တွင် ဖြစ်ကြောင်း ကျေးဇူး၏ အဘိုးက ဆိုပြီး ပြောပြ ချက်အရ သိရှိ ခဲ့ပါသည်။  
 ဤစတင်စ အိမ်ခြေမှာ (၁၆) အိမ် ဖြစ်ပြီး အပြေ ခံပါသည်။ ဤအုပ်စုသည်  
 ယခုအခါ အိမ်ခြေမှာ (၁၆) အိမ် ဆိုပြီး ဖြစ်လာပြီဖြစ်ကြောင်း သိရှိ  
 ရသည်။



လူထုပေါင်းစုံပါဝင်သော လူမှုဆန်ဖော်ခြင်းနှင့် စောင့်ကြည့်ခြင်းလုပ်ငန်းစဉ်

CPBA / PRA) ဆက်လျှိုးချုပ် ဂယာဝ

စဉ်	အကြောင်းအရာ	ရက်စွဲ	ဦးတည်ချက်	တက်ရောက်သူ			အဓိကဆွေးနွေးချက်
				ကျား	မ	ပေါင်း	
၁။	ကျေးရွာလူမှု ရေးကြေညာပုံ အတတ်ပြခြင်း (social map Resource map)	-	ကျေးရွာသူ ကျေးရွာသားများ ကော်မတီဝင်များ	၃၂	၁၄	၂၆	ကျေးရွာပျံ့နှံ့ခြင်း အတွင်းရှိ အိမ်ခြေ၊ လယ် ခြေ စိုက်ခင်း၊ လျှောက် ပုဆိုးများစသောကျေးရွာ ၏ လက်ရှိအခြေအနေအထား ပိုင်ဆိုင်မှု၊ အခြေအနေ များကိုရေးဆွဲဖော်ထုတ် ပါသည်။
၂။	ရာသီဥတု ပြက္ခဒိန် (Seasonal Calendar)	-	ကျေးရွာသူ ကျေးရွာသားများ ကော်မတီဝင်များ	၂၀	၈	၂၈	ရာသီဥတုပိုက်မှိုင်းသီးနှံ များ၊ လယ်ယာလုပ်ငန်း များ၊ မေပွေးမြေရေး လုပ်ငန်းများ၊ ဝမ်းစာမူလုပ်မှု၊ မွဲတက်များ
၃။	ကျေးရွာ၏ ဦးစားပေး ကိစ္စအခြေ ရယာ (Metric Ranking)	-	အမျိုးသားအုပ်စု အမျိုးသမီးအုပ်စု	၃၄	၄၉	၈၃	ကျေးရွာသူကျေးရွာသား များ၏ ကျေးရွာအတွက် အဓိကလိုအပ်သော စီမံကိန်း လုပ်ငန်းစဉ်များကို ချိန်နှိုင်း တိုင်ပင်ရေးဆွဲခံ၊ ရွာသား



လူထုပေါင်းစုံပါဝင်သော လူမှုမှတ်ပုံတင်ခြင်းနှင့် အားကြပ်ခြင်း လုပ်ငန်းစဉ်

(PSA / PRA) အကျဉ်းချုပ် ဇယား

စဉ်	အကြောင်းအရာ	ရက်စွဲ	ဦးတည်ချက်	တက်ရောက်သူ			အဓိကအသွေးဆွေးနွေးချက်
				ကျား	မ	ပေါင်း	
၉။	အဖွဲ့အစည်း ချိတ်ဆက်မှု (Venn စာရွက်စာတမ်း)	-	ကျေးဇူးတင် ကျေးဇူးတင်များ ကော်မတီဝင်များ ကျေးဇူးတင်များ ရေးရာဖွဲ့စည်းမှု	၁၄	၁၀	၂၄	ကျေးဇူးတင်မှုများ ရှိနေသော လူမှုအဖွဲ့ အစည်းများ နှင့် ကျေးဇူး ပျူအဖွဲ့အစည်း ချိတ်ဆက် နေမှုကို ထိခတ်ခြင်း ရှိမောင် ဖော်ပြချက် နှင့် ခံယူပါ။
၅။	လူမှုစီးပွား အဆင့်တန်းစား ခြင်း (Health Ranking)		ချမ်းသာ၊ အလုပ်အကိုင်၊ ခွဲခြားခြင်း	၁၀	၈	၁၈	ကျေးဇူးတင်မှုများ အကြားဖြတ်ခြင်း ဖွဲ့စည်း ပုံစံ၊ ဝန်ဆောင်မှုများ နှင့် အဆင့်မြှင့်တင်ရေး နှင့် ကျေးဇူးတင်မှုများ လုပ်ဆောင်မှုများဖြင့် အဆင့်မြှင့်တင်ရေး အဖွဲ့အစည်းများကို ထောက်ပံ့ခြင်းဖြင့် ရရှိပါမည်။
၆။	ပစ်ခတ်မှု ကွန်ပျောက် (Spider web)		ကျေးဇူးတင်မှု / ကျေးဇူးတင်မှု များ၊ အဖွဲ့အစည်း အဖွဲ့အစည်း အဖွဲ့အစည်း	၃၄	၃၄	၆၈	အဖွဲ့အစည်း နှင့် အဖွဲ့ အစည်းများအား အလုပ်အကိုင်နှင့် အဖွဲ့ အစည်းများ တိုးတက်မှုနှင့် အဖွဲ့ အစည်းများ ယူဆချက်များဖြင့် အဖွဲ့အစည်းများ အဖွဲ့အစည်းများ အဖွဲ့အစည်းများ



လူမှုရေးကရီးကမ္ဘာ့မြေပုံ (သုံးသပ်ချက်)

ကျေးဇူးဆောင်ရွက်

ရက်စွဲ... ၂၀၁၀-၂၇

လုပ်ငန်းဆောင်ရွက်

- \* လူမှုရေးကရီးကမ္ဘာ့မြေပုံကို ရေးဆွဲခြင်းဖြင့် မိမိတို့ကျေးဇူးတင်ပါပကတိ ကရီးကရီးကို သိမြင်ခြင်း။
- \* ကျေးဇူးတင်ပါ။ နေ့စဉ်ဘဝမှာ လိုက်နာရမည့် ဝင်ရိုးစဉ်းစွာ သိမြင်နိုင်ခြင်း။
- \* ကျေးဇူးတင်ပါ။ ဖွံ့ဖြိုးရေးလုပ်ငန်းများကို လုပ်ဆောင်နိုင်ရန် ကတိကဝတ်များစွာ နှစ်သက်ကတိ ဖြစ်ခြင်း။
- \* ကျေးဇူးတင်ပါ။ လူမှုရေးကရီးကမ္ဘာ့မြေပုံကို ဖြည့်စွက်ခြင်း၊ ကာကြံရေး ကျေးဇူးတင်ပါ။ ကတိကဝတ်ရှိ ရရှိနိုင်သော သဘာဝကရီးကမ္ဘာ့မြေပုံကို မျှော်လင့်ချက်ရှိရှိ ဖြည့်စွက်ခြင်း။
- \* ကျေးဇူးတင်ပါ။ လူမှုရေးကရီးကမ္ဘာ့မြေပုံကို ဖြည့်စွက်ခြင်း၊ ကာကြံရေး ကျေးဇူးတင်ပါ။ နေ့စဉ်ဘဝမှာ ကရီးကမ္ဘာ့မြေပုံ (သို့) လုပ်ငန်းများကို ကျေးဇူးတင်ပါ သိမြင်နိုင်ခြင်း။
- \* လိုက်နာရမည့် ဝင်ရိုးစဉ်း၊ ကျေးဇူးတင်ပါ။ ကတိကဝတ်ရှိ သိမြင်နိုင်ခြင်း။

ဆွေးနွေး၊ တင်ပြသူ...

ပူးပေါင်း ပါဝင်သူ...











ප්‍රතිපත්තිමය වැඩසටහන

2019-2020 වර්ෂය

ප්‍රධාන අමාත්‍යවරයා

සාමාන්‍ය සේවක

ක්‍ර. අංකය	විස්තරය	ප්‍රතිපත්තිමය වැඩසටහන	ප්‍රතිපත්තිමය වැඩසටහන	විස්තරය	ක්‍ර. අංකය
1	සාමාන්‍ය සේවක	සාමාන්‍ය සේවක	සාමාන්‍ය සේවක	සාමාන්‍ය සේවක	1
2	සාමාන්‍ය සේවක	සාමාන්‍ය සේවක	සාමාන්‍ය සේවක	සාමාන්‍ය සේවක	2
3	සාමාන්‍ය සේවක	සාමාන්‍ය සේවක	සාමාන්‍ය සේවක	සාමාන්‍ය සේවක	3
4	සාමාන්‍ය සේවක	සාමාන්‍ය සේවක	සාමාන්‍ය සේවක	සාමාන්‍ය සේවක	4
5	සාමාන්‍ය සේවක	සාමාන්‍ය සේවක	සාමාන්‍ය සේවක	සාමාන්‍ය සේවක	5
6	සාමාන්‍ය සේවක	සාමාන්‍ය සේවක	සාමාන්‍ය සේවක	සාමාන්‍ය සේවක	6



ဥစ္စာ ခန့် ပိုင်ဆိုင်မှု၊ ခွဲခြားခြင်း၊ ၎င်းသုံးသပ်ချက်

ကျေးဇူး... ဆန္ဒာဗိဇယ  
ရုပ်စု... ယုတ်ညံ့

ရက်စွဲ... ၂၀၁၇.၁၀.၁၇

\* ကျေးဇူးကွပ်ကဲခြင်း နှားပါး ချုပ်နှောင်မှု အဆင့် (၁) ( E ) မိမိထံသို့ ရောက်ရှိလာသော အရာများ၊  
ပစ္စည်းများ၊ ဆင်းရဲဒုစမ်း ပါရှိသည့် ကလေး၊ ကျား၊ မိန်းမ၊ လူငယ်၊ နှင့် ဤကဲ့သို့ အခြား  
လူသားများသာ ဖြစ်လာစေရန် ပုံမှန် စစ်ဆေးမှု ပြုလုပ်ခြင်းဖြင့် စောင့်ရှောက်ခြင်းဖြစ်ပါသည်။

\* ကိစ္စအကျဉ်းချုပ်အရ ကျေးဇူးကွပ်ကဲခြင်း မဖြစ်ပေါ်စေရန် ဆင်းရဲဒုစမ်းပါးသော အဖွဲ့များ၏  
အားပေးမှုများဖြင့် ကိစ္စအကျဉ်းချုပ်အရ သူတို့ ကစားစေရန် လိုက်နာမှုများကိုလည်း  
ကမ်းလှမ်းမှု၊ ထည့်သွင်းမှု၊ ချိတ်ဆက်မှု၊ ပေးဆောင်မှုဖြစ်ပါသည်။

\* ကိစ္စက ကျစေရန် အခြေခံ အဆောက်အအုံများကို ပြန်လည်ဆောက်လုပ်ခြင်းဖြင့် မိမိတို့၏  
လူမှုရေး၊ စီးပွားရေး၊ ကျန်းမာရေး၊ ပညာရေး စသည်ဖြင့် အဖွဲ့အစည်းမှ အကျိုးရှိ  
လာစေရန် ဖြစ်ပါသည်။



# အဖွဲ့အစည်း ချိတ်ဆက်ပြ ဗန်းကားချပ်

ကျေးရွာ - ဆောင်ရွက်

အုပ်စု - လက်ထောက်

ရက်စွဲ 11.10.17

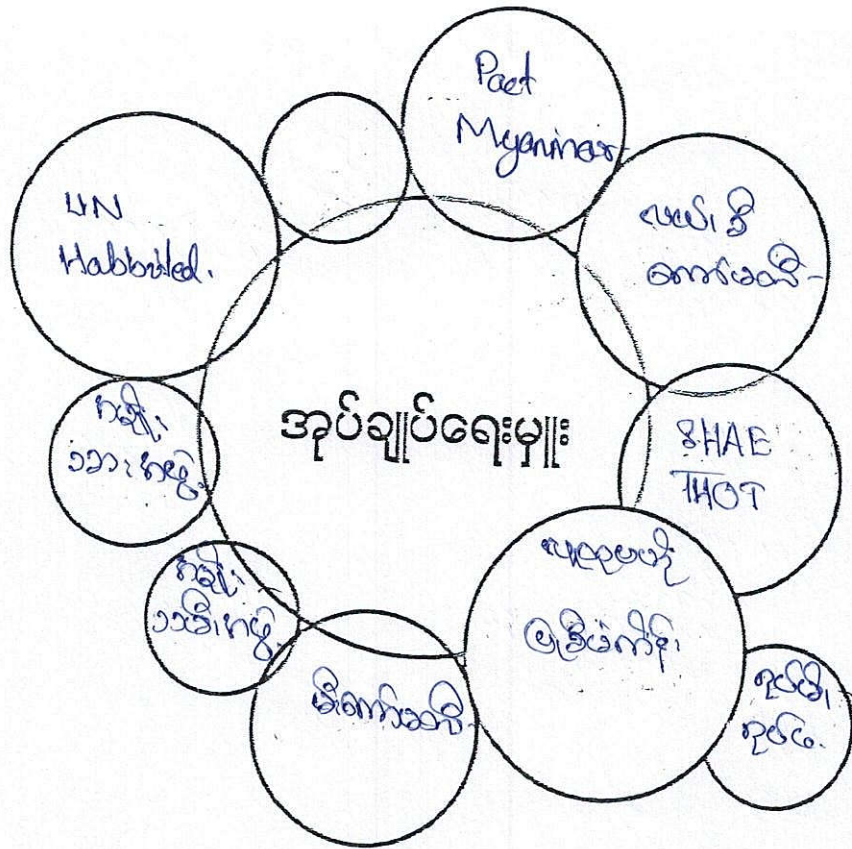



အဖွဲ့အစည်း ချိတ်ဆက်ပုံ ဖွဲ့ပုံ (သုံးသပ်ချက်)

ကျေးဇူး . ဆောင်ရွက်

ခုတ်စု ... လက်ထောက်

ရက်စွဲ... ၂၀၂၀.၁၀.၁၇

\* ကျေးဇူးတွင် ချုပ်ချုပ်ရေး ဖွဲ့စည်းသည့် အခြားဖွဲ့စည်းများ နှင့် ဖွဲ့စည်းရေး လုပ်ငန်းများတွင် ကိစ္စ ဦးဆောင် လုပ်ကိုင် ရပါသည်။

\* အစိုးရ အဖွဲ့ အစည်း ၊ အစိုးရမဟုတ်သော (ပုဂ္ဂလိက) အဖွဲ့အစည်း ၊ ယုတ်စာ အဖွဲ့ အစည်း ၊ လူမှု အဖွဲ့ အစည်း ၊ လူထု မဟုတ်ဘဲ အဖွဲ့ အစည်း ၊ အခြားဖွဲ့စည်းရေး လုပ်ကိုင်နေသော အဖွဲ့ အစည်း ၊ အမျိုးသားများ အမျိုးသမီးပါ ပါဝင်လုပ်ကိုင် ဖွဲ့စည်းထားခြင်းကို သိရှိနိုင်ခြင်း ။

\* ကျေးဇူးတွင် တွေ့ရှိသော အဖွဲ့အစည်း ပေါင်းစုံသည် ကျေးဇူးပေး တွင် ရှိသော အဖွဲ့အစည်း (သို့) အစိုးရမဟုတ်သော အဖွဲ့အစည်း များနှင့် ချိတ်ဆက် ပူးပေါင်း၍ ကျေးဇူး တွင် လိုက်နာသော ဖွဲ့စည်းရေး လုပ်ငန်းများကို ဦးဆောင် လုပ်ကိုင် တာကို သိရှိတွေ့ ဖြစ်ရပါသည်။



ကျား၊မ အခန်းကဏ္ဍ ပင့်ကူအိမ်ပုံစံ

အုပ်စု = လက်လှော်

ရက်စွဲ = ၁.၁၀.၁၇

ကျေးဇူး = ချောင်းမြေ

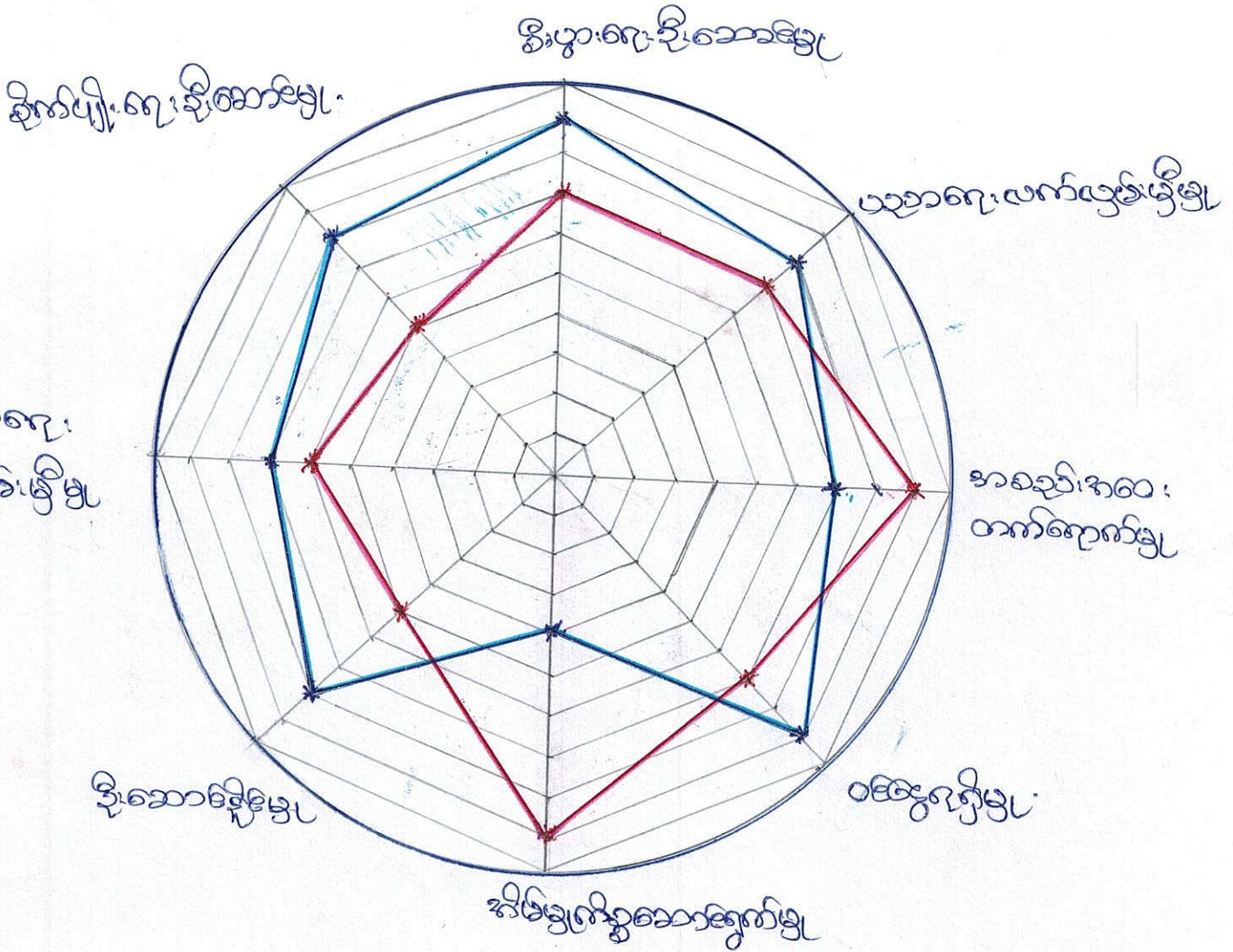

ကျား —————

မ —————



ကျေးဇူး၊ ဆန္ဒစေ  
ပုံစံ... ဇနီးထက်

၇၇၇... ၂၀၁၀-၁၇

\* အပုပ်ကပ်စွဲ၊ ဆုံးဖြတ်ပိုင်ခွင့်၊ ခေါင်းဆောင်မှု (ဦးဆောင်မှု)၊ ပညာထက်မြက်  
တို့တွင် ကျေးဇူး၊ သမီး များ၏ ကျေးဇူးကဏ္ဍ သည် ကနည်းငယ် ကာနည်း ရှေးဦး ကျေးဇူး  
များ ဖြစ် မှု ကနည်းငယ် ကာ သာ မှု ဖြစ်ပါသည်။ ကိစ္စတွင် မှု (ကိစ္စမျှ ကိစ္စ) မှာ  
ကျေးဇူး သမီးများ သည် ကျေးဇူး သား များ ထက် သာလွန် ရှေ့ဦးကို ဆွေ ဖြစ်ပါသည်။

\* ကျေးဇူး သမီးများ သည် စီးပွားရေး နှင့် စိုက်ပျိုးရေး ကဏ္ဍတွင် နည်းရှေးဦး  
ဝင်ငွေ များရှိသော ကိစ္စမျှ ကိစ္စများ တွင်သာ ကျေးဇူး ဖြစ် လုပ်ကိုင် လုပ်ကိုင်ပါသည်။  
ပူးပေါင်း ပါဝင်မှု တွင် ကျေးဇူး သား များ နှင့် တန်းတူ ပူးပေါင်း ပါဝင် လုပ်ကိုင်  
နိုင် စွမ်း ဖြစ် တာကို ဆွေ ဖြစ်ပါသည်။

\* ကျေးဇူး တွင် ကျေးဇူး သမီး သီး သန့် ကထိပညာစာ ဆွေးနွေး ပွဲများ၊ သင်တန်းများ  
လုပ်ပိုင်ခွင့် နှင့် လုပ်ခများ၊ တန်းတူ စာ၊ ဆွေ ဖြစ် ဖြစ် ဖွဲ့ ဖြိုး ရှေး လုပ်ငန်းများ  
ဆောင်ရွက်ရာတွင် ကျေးဇူး သမီး များကို လက်ထွက်စွာ ဆောင် ဖြစ် ဖြစ် ပူးပေါင်း  
ဆောင်ရွက် ကူညီ ဖြစ်ပါသည်။



၂၀၁၅ ခုနှစ်

၂၀၁၆ ခုနှစ်

၂၀၁၇ ခုနှစ်

၂၀၁၈ ခုနှစ်

၂၀၁၉ ခုနှစ်

အခြားအချက်

TV

ယော

ရွှေ၊ ခဲ

ရတနာ

ဓာတ်

အခြားအချက်

အခြား

အခြား

အခြား

အခြား

အခြား

အခြားအချက်

အခြားအချက်

အခြားအချက်

အခြားအချက်

အခြားအချက်



ပြဿနာသစ်ပင်

ဆုတ်စု = လက်ကိုင်

ရက်စွဲ 1.10.17

ကျေးဇူး = ဆောင်ရွက်

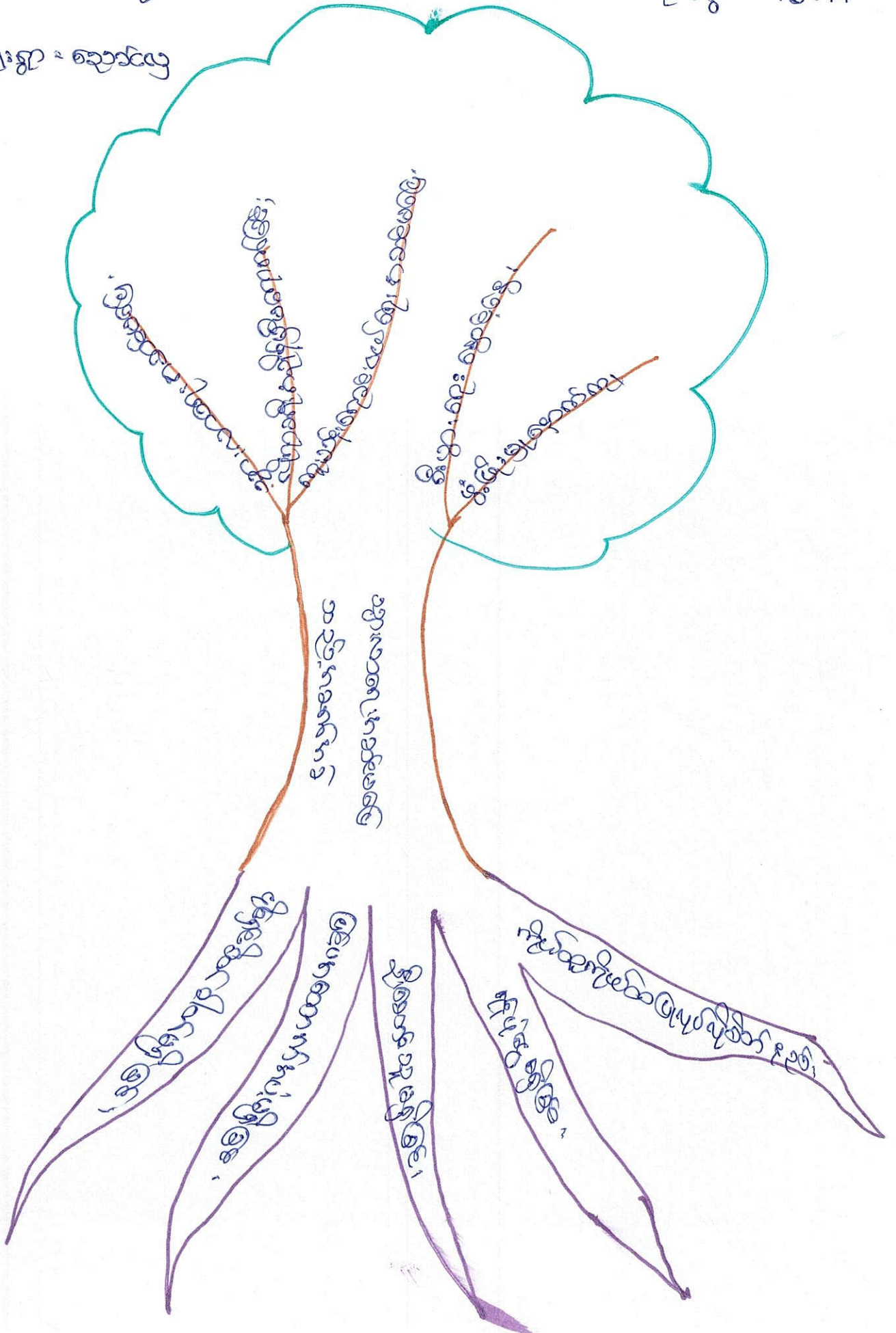



ကျေးရွာစီမံကိန်း အထောက်အကူပြု ကော်မတီများစာရင်း

စဉ်	အမည်	ရာထူး/တာဝန်	ကျေးရွာ	ဖုန်းနံပါတ်
၁	ဦးဝင်းမြင့်	ကျေးရွာ စီ/ထောက် ဥက္ကဋ္ဌ	ညောင်ဇလ	
၂	ဒေါ်ပပနိုင်	ကျေးရွာ စီ/ထောက် ဥက္ကဋ္ဌ	၂	
၃	ဦးစိန်ဝင်း မြင့်	ဝယ်ယူရေးဆပ်ကော်မတီ ဥက္ကဋ္ဌ	၂	
၄	ဦးစောဝေကျော်မြင့်	မှတ်တမ်းထိန်း	၂	
၅	ဒေါ်ဌေးဂုဏ်	အဖွဲ့ဝင်	၂	
၆	ဦးမောင်ကို	စောင့်ကြည့်ကြီးကြပ်ရေး ဆပ်ကော်မတီဥက္ကဋ္ဌ	၂	
၇	ဒေါ်ထွန်း	အဖွဲ့ဝင်	၂	
၈	ဒေါ်သန်းဂုဏ်	အဖွဲ့ဝင်	၂	
၉	ဦးရွှေတိုး	လည်ပတ်ထိန်းသိမ်းရေး ဆပ်ကော်မတီ ဥက္ကဋ္ဌ	၂	
၁၀	ဦးအုန်း မြင့်	အဖွဲ့ဝင်	၂	
၁၁	ဒေါ်ခန္ဓာ	အဖွဲ့ဝင်	၂	
၁၂	ဦးညွန့်စေ	ဝေဖန်အကြံပြုတိုင်ကြားရေး	၂	
၁၃	ဒေါ်အေးသန်း	ဝေဖန်အကြံပြုတိုင်ကြားရေး	၂	
၁၄	ဒေါ်မြင့်တင်	စေတနာ့ဝန်ထမ်း	၂	
၁၅	ဦးဝင်းမောင်	စေတနာ့ဝန်ထမ်း	၂	
၁၆	ဦးထွန်းဝင်း	ကျေးရွာစာရင်းကိုင်	၂	



ကော်မတီဝင်များ ရွေးချယ်ခြင်း နှင့် ကျေးရွာဖွံ့ဖြိုးရေးအစီအစဉ်

ဆောင်ရွက်မှု မှတ်တမ်းဓာတ်ပုံများ

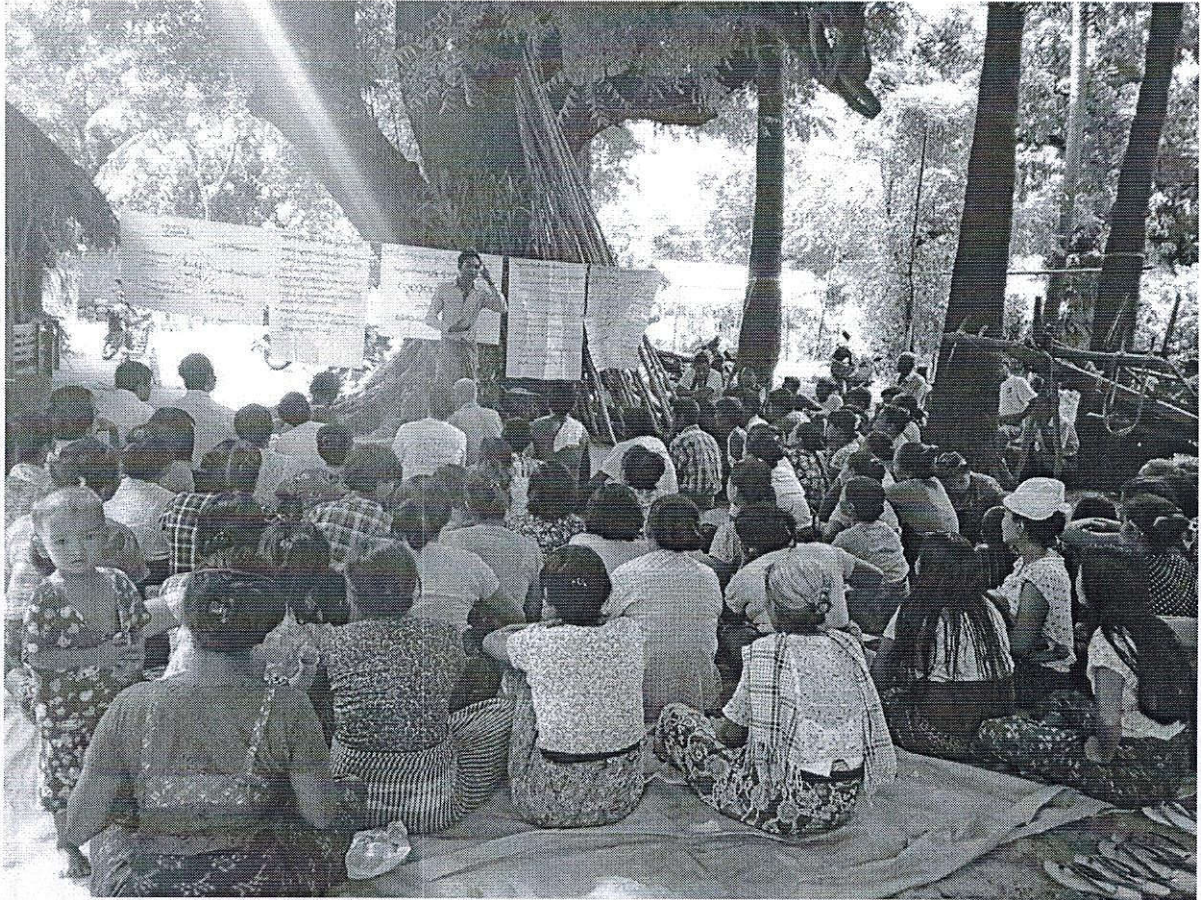



ပုံစံ - ၈ - ၁ ကျေးရွာအခြေခံအချက်အလက်များ (Form PC 1)

လမ်းညွှန်ချက်။ ကျေးရွာတစ်ရွာသို့ ပထမဆုံးမိတ်ဆက်ခရီး သွားရောက်သောအခါ လူထုစည်းရုံးရေးမှူးသည် ကျေးရွာ ခေါင်းဆောင်များအား ကျေးရွာအချက်အလက်များကို မေတ္တာရပ်ခံ၍ တောင်းခံရသည်။ ဤအချက်အလက်များကို စီမံကိန်း မိတ်ဆက်အစည်းဝေးမတိုင်မီတောင်းခံရမည်။ စီမံကိန်းမိတ်ဆက်အစည်းဝေးတွင် လူထုစည်းရုံးရေးမှူးသည် ဤအချက်အလက် များအား စစ်ဆေးပြီး မှန်ကန်အောင်ပြုလုပ်ရမည်။ ပြီးနောက်တွင် လူထုစည်းရုံးရေးမှူးမှ သတင်းအချက်အလက်ထဲသို့ Tablets မှ တဆင့် ဖြည့်သွင်းရမည်။

ကျေးရွာခေါင်းဆောင် အမည် <b>ဒ်. ဇွဲ. ဇ</b>	ကျေးရွာခေါင်းဆောင်၏ ဖုန်းနံပါတ် <b>၀၉-၇၇၆၆၇၁၁၃၈</b>	လူထုစည်းရုံးရေးမှူး၏ အမည် <b>ဒ်. မြို့. ရေယင်း</b>
ပြည်နယ်၊ တိုင်းဒေသကြီး <b>မန္တလေး</b>	မြို့နယ် <b>ညောင်ဦး</b>	ကျေးရွာအုပ်စု <b>လက်ဝဲဇာ</b>
		ကျေးရွာ <b>ညောင်ဇွဲ</b>

က။ လူဦးရေ

လူမျိုးစု	အိမ်ထောင်စုအရေအတွက်	ကိုးကွယ်သည့်ဘာသာ	အိမ်ထောင်စုအရေအတွက်
လူမျိုးစု (၁) <b>ဗမာ</b>	<b>၁၇၂</b>	ဘာသာ (၁) <b>ဗုဒ္ဓ</b>	<b>၁၇၂</b>
လူမျိုးစု (၂) -----		ဘာသာ (၂) -----	
လူမျိုးစုရော -----		ဘာသာရော -----	
အခြား			
	အရေအတွက်		
မသန်စွမ်းသူများ	<b>၂</b>	<b>ဗုဒ္ဓ</b>	<b>၂</b>
သက်ကြီးရွယ်အိုများ (၆၅ နှစ် နှင့် အထက်)	<b>၆၆</b>	<b>-</b>	<b>၆၆</b>
စစ်ဘေးရှောင်			

	အမျိုးသား အရေအတွက်	အမျိုးသမီး (အရေအတွက်)
လူဦးရေ		
လူမျိုးစု (၁) <b>ဗမာ</b>	<b>၄၃၇</b>	<b>၅၁၈</b>
လူမျိုးစု (၂) -----		
အခြား		
အိမ်ထောင်ဦးစီး	<b>၁၃၅</b>	<b>၃၇</b>

(ခ) အခြေခံအဆောက်အအုံ အသုံးအဆောင်များ

စာသင်ကျောင်း	အမှတ် ခြံစိပါ	ကျန်းမာရေး	အမှတ် ခြံစိပါ	ဘာသာရေး အဆောက် အအုံများ	အမှတ် ခြံစိပါ
အထက်တန်းကျောင်း	<input type="checkbox"/>	ဆေးရုံ	<input type="checkbox"/>	ဓေတီ	<input checked="" type="checkbox"/>
အလယ်တန်းကျောင်း	<input type="checkbox"/>	ကျန်းမာရေးဌာန	<input type="checkbox"/>	ဘုန်းကြီးကျောင်း	<input checked="" type="checkbox"/>
မူလတန်းကျောင်း	<input checked="" type="checkbox"/>	ကျန်းမာရေးဌာနခွဲ	<input type="checkbox"/>	ဟိန္ဒူဘုရားကျောင်း	<input type="checkbox"/>
မူကြိုကျောင်း	<input type="checkbox"/>	ဆေးပေးခန်း	<input type="checkbox"/>	ခရစ်ယာန်ကျောင်း	<input type="checkbox"/>
အခြား	<input type="checkbox"/>	အခြား	<input type="checkbox"/>	ဗလီ	<input type="checkbox"/>
				အခြား	<input type="checkbox"/>
မှတ်ချက်		မှတ်ချက်		မှတ်ချက်	



(ဂ) ကျွမ်းကျင်သူများမှတ်တမ်း (ကျေးရွာတွင်နေထိုင်သော သို့မဟုတ် တခြားရွာမှလာရောက်သော ကျွမ်းကျင်သူများ)

(၁) စာသင်ကျောင်း			(၂) ကျန်းမာရေး			(၃) လက်မှုပညာရှင်		
	ရွာတွင်နေထိုင်သူ	အခြားရွာမှလာသူ		ရွာတွင်နေထိုင်သူ	အခြားရွာမှလာသူ		ရွာတွင်နေထိုင်သူ	အခြားရွာမှလာသူ
မူလတန်းပြဆရာ/မ	<input checked="" type="checkbox"/>	<input checked="" type="checkbox"/>	ဆရာဝန်	<input type="checkbox"/>	<input type="checkbox"/>	လက်သမား	<input checked="" type="checkbox"/>	<input type="checkbox"/>
အထက်တန်းပြဆရာ/မ	<input type="checkbox"/>	<input type="checkbox"/>	လက်ထောက်ကျန်းမာရေးမှူး	<input type="checkbox"/>	<input type="checkbox"/>	ပန်းရံ	<input checked="" type="checkbox"/>	<input type="checkbox"/>
အလယ်တန်းပြဆရာ/မ	<input type="checkbox"/>	<input type="checkbox"/>	အမျိုးသမီးကျန်းမာရေးဆရာမ	<input type="checkbox"/>	<input type="checkbox"/>	လျှပ်စစ်ကျွမ်းကျင်၊ မီးသမား	<input type="checkbox"/>	<input type="checkbox"/>
မူကြိုဆရာ/မ	<input type="checkbox"/>	<input type="checkbox"/>	သားဖွားဆရာမ	<input type="checkbox"/>	<input type="checkbox"/>	ရေပိုက်သွယ်သူ	<input type="checkbox"/>	<input type="checkbox"/>
အခြား	<input type="checkbox"/>	<input type="checkbox"/>	ပြည်သူ့ကျန်းမာရေးလုပ်သား	<input type="checkbox"/>	<input type="checkbox"/>	စက်ပြင်ဆရာ	<input checked="" type="checkbox"/>	<input type="checkbox"/>
မှတ်ချက်			မှတ်ချက်			မှတ်ချက်		

(ဃ) ကျေးရွာသို့ ရောက်ရှိနိုင်သည့် လမ်းအခြေအနေ / ကျေးရွာတစ်ရွာသည် ၎င်း၏ ကျေးရွာအုပ်စုနှင့် ဆက်သွယ်ထားသော လမ်းအခြေအနေ (အောက်ပါတို့ကိုပိုင်းပါ)

ကျောက်ကြမ်းလမ်း      ကတ္တရာလမ်း      ကွန်ကရစ်လမ်း      မော်တော်ဆိုင်ကယ်လမ်း  
ကျောက်ခင်းလမ်း      မြေသားလမ်း      လူသွားလမ်း      အခြား \_\_\_\_\_

(င) ကျေးရွာဖွံ့ဖြိုးမှုစီမံချက်

- (၁) လူထုပတ်ဝန်းကျင်ထိခိုက်မှုမရှိစေရန် ဤကျေးရွာတွင်ကျေးရွာဖွံ့ဖြိုးမှု စီမံချက်ရှိခဲ့ပါသလား? ရှိပါသည် / မရှိပါ / မသိပါ
- (၂) ရှိခဲ့ပါလျှင် ဤစီမံချက်ကို မည်သည့် ခုနှစ်တွင်ပြင်ဆင်ခဲ့ပါသနည်း? နှစ် ၂၀၀၅ / မသိပါ
- (၃) ဤစီမံချက်ကို မြို့နယ်မှအတည်ပြုခဲ့ပါသလား? ပြုခဲ့ပါသည် / မပြုခဲ့ပါ / မသိပါ

(စ) ခရီးအကွာအဝေး

- (၁) ဤကျေးရွာ၏ပတ်ဝန်းကျင်မှ ၎င်းကျေးရွာအုပ်စု၏ပတ်ဝန်းကျင်မှ ခရီးမိုင်မည်မျှကွာဝေးသနည်း? မိုင် ၁ / မသိပါ
- (၂) ဤကျေးရွာမှ ၎င်းကျေးရွာအုပ်စုပတ်ဝန်းကျင်မှ သွားလာရာတွင်ကြာမြင့်သည့်အချိန်။

ခြောက်သွေ့ရာသီတွင်ကြာချိန် ၁၂ နာရီ ထော်လာဂျီ/မော်တော်ဆိုင်ကယ်/ခြေလျင်/လား/မော်တော်ဘုတ်/  
 အခြား -----  
 မိုးရာသီတွင်ကြာချိန် ၁၂ နာရီ ထော်လာဂျီ/မော်တော်ဆိုင်ကယ်/ခြေလျင်/လား/မော်တော်ဘုတ်/  
 အခြား -----

(ဆ) ပတ်ဝန်းကျင်ဆိုင်ရာ သဘာဝဘေးအန္တရာယ်

ဤကျေးရွာတွင် ရေကြီးခြင်းကဲ့သို့ သဘာဝဘေးအန္တရာယ်ကျရောက်ဖူးခြင်း ရှိပါသလား။  
 မရှိပါ       ရှိပါသည်      ရှိလျှင်ဖော်ပြပါ -----



(၆) ကျေးရွာတွင် ဖွဲ့စည်းထားသော အဖွဲ့အစည်းများ

လူထုဗဟိုပြုစီမံကိန်းမတိုင်မီ ဤကျေးရွာတွင် ကျေးရွာဖွံ့ဖြိုးရေးအတွက် အစိုးရ (သို့) ရွာသားများကိုယ်တိုင်(သို့) စီမံကိန်းတစ်ခုခုမှ ဖွဲ့စည်းထားသည့် အဖွဲ့အစည်းများရှိပါသလား။

- (၁) ရွာသူ -----
- (၂) Pact Myanmar -----

(ဈ) အထွေထွေအုပ်ချုပ်ရေး ဦးစီးဌာန (GAD) မှ မှတ်တမ်းတင်ထားခြင်း

ဤကျေးရွာသည် အထွေထွေအုပ်ချုပ်ရေး ဦးစီးဌာန (GAD) မှ မှတ်တမ်းတင်ထားမှု ရှိပါသလား။

- မရှိပါ
- ရှိပါသည်

ကျေးရွာခေါင်းဆောင်

အမည် ဒေါ်မေမေ

လက်မှတ် [Signature] နေ့စွဲ

လူထုစည်းရုံးရေးမှူး

အမည် ဒေါ်ဖြိုးမေလေး

လက်မှတ် [Signature] နေ့စွဲ



ပုံစံ - ၈ - ၂ - စီမံကိန်းစက်ဝန်းအချိန်ဇယား (PC 2)

လမ်းညွှန်ချက်၊ သက်ဆိုင်ရာလူထုစည်းရုံးရေးမှူး/လက်ထောက်နည်းပညာမှူးများမှ စီမံကိန်းစက်ဝန်းအဆင့်တစ်ခုစီပြီးစီးတိုင်း ကျေးရွာနှင့် ကျေးရွာအုပ်စုအတွက် ဤပုံစံကို ဖြည့်သွင်းရမည်။

စည်းရုံးရေးမှူး/ဝန်ထမ်း အမည် ဒါ.ဖြိုးစေတေး

နေ့စွဲ ၂၀၁၇.၁၀.၁၀ စက်ဝန်းအားအမှတ်ဖြစ်ပါ  စက်ဝန်း(၁)  စက်ဝန်း(၂)  စက်ဝန်း(၃)  စက်ဝန်း(၄)  စက်ဝန်း(၅)

ပြည်နယ်/တိုင်း မန္တလေး ကျေးရွာအုပ်စု လက်ထွက် ကျေးရွာ ညောင်ဗွေ

စီမံကိန်းဆောင်ရွက်မှုအဆင့်များ	နေ့စွဲ		အစည်းအဝေးတွင်တက်ရောက်သူအရေအတွက်			
	စတင်သည့်နေ့	ပြီးဆုံးသည့်နေ့	အမျိုးသားအရေအတွက်	အမျိုးသမီးအရေအတွက်	အိမ်ထောင်စုအရေအတွက်	လူမျိုးစုတက်ရောက်သူအရေအတွက်နှင့် လူမျိုးစုအမည်
၁။ ကျေးရွာစီမံကိန်း မိတ်ဆက်အစည်းအဝေး	၃၀.၀၉.၁၇	၃၀.၀၉.၁၇	၃၈	၅၄	၉၂	၉၂   မဃ
၂။ ကျေးရွာဖွံ့ဖြိုးရေး စီမံချက်ရေးဆွဲခြင်းအစည်းအဝေး	၁၀.၁၀.၁၇	၁၀.၁၀.၁၇	၄၃	၆၆	၁၀၉	၁၀၉   မဃ
၃။ ကျေးရွာအုပ်စု လုပ်ငန်းဆုံးဖြတ်ချက်ချသည့်အစည်းအဝေး	၁၆.၁၀.၁၇	၁၆.၁၀.၁၇	၁၂	၈	၂၀	၂၀   မဃ
၄။ မြို့နယ်အဆင့် စီမံကိန်းရေးဆွဲရေး နှင့် အကောင်အထည်ဖော်ရေးကော်မတီ၏ စီမံကိန်း သုံးသပ်မှုအစည်းအဝေး	၂၃.၁၁.၁၇	၂၃.၁၁.၁၇	မလို	မလို	မလို	မလို
၅။ မြို့နယ် စီမံကိန်းရေးဆွဲရေး နှင့် အကောင်အထည်ဖော်ရေး ကော်မတီ၏ဆုံးဖြတ်မှုကို ရွာသို့ အသိပေးအကြောင်းကြားသည့် အစည်းအဝေး						
၆။ စီမံကိန်းလုပ်ငန်းခွဲစီမံချက်ရေးဆွဲခြင်းအစည်းအဝေး						
၆.၁။ စီမံကိန်းလုပ်ငန်း အကောင်အထည်ဖော်ရေးအစီအစဉ် ရေးဆွဲခြင်း						



၆.၂။ ဝယ်ယူရေးအစီအစဉ် ရေးဆွဲခြင်း								
၆.၃။ ဘဏ္ဍာရေးကုန်ကျမှု လျာထားအစီအစဉ် ရေးဆွဲခြင်း								
၆.၄။ ပြင်/ထိန်းအစီအစဉ် ရေးဆွဲခြင်း								
၇။ စီမံကိန်းလုပ်ငန်းခွဲ တိုးတက်မှု စောင့်ကြည့် အစည်းအဝေး								
၇.၁။ အစည်းအဝေး ပထမအကြိမ်								
၇.၂။ အစည်းအဝေး ဒုတိယအကြိမ်								
၇.၃။ အစည်းအဝေး တတိယအကြိမ်								
၇.၄။ အစည်းအဝေး စတုတ္ထအကြိမ်								
၇.၅။ အစည်းအဝေး ပဉ္စမအကြိမ်								
၈။ စီမံကိန်းလုပ်ငန်းခွဲ အပြီးသတ်စစ်ဆေးခြင်း အစည်းအဝေး								
၉။ လူထုစစ်ဆေးပွဲအစည်းအဝေး								



ပုံစံ - ၈ - ၃ ကျေးရွာဖွံ့ဖြိုးရေး ဦးစားပေးအပ်အစဉ် (Form PC 3)

လမ်းညွှန်ချက်၊ အဆင့်(၃) ကျေးရွာမှိုက်မှန်းချက်အစည်းအဝေး ပြီးဆုံးသောအခါ ကျေးရွာစီမံကိန်း အထောက်အကူပြု ကော်မတီသည် လူထုစည်းရုံးရေးမှူးအကူအညီဖြင့် ဤပုံစံကိုပြည့်စုံအောင် ဖြည့်သွင်းရမည်။

လူထုစည်းရုံးရေးမှူး/ဝန်ထမ်း အမည် ဒေါ်ဖြိုးစေတနာ

နေ့စွဲ	စက်ဝန်းအား အမှတ်ခြင်ပါ (✓) <input checked="" type="checkbox"/> စက်ဝန်း(၁) <input type="checkbox"/> စက်ဝန်း(၂) <input type="checkbox"/> စက်ဝန်း(၃) <input checked="" type="checkbox"/> စက်ဝန်း(၄) <input type="checkbox"/>		
ပြည်နယ်/တိုင်း <u>မန္တလေး</u>	မြို့နယ် <u>ညောင်ဦး</u>	ကျေးရွာအုပ်စု <u>လက်ထက်</u>	ကျေးရွာ <u>ညောင်ဗွေ</u>

က။ အခက်အခဲအတားအဆီးများအားဆွေးနွေးခြင်း - ယခုလက်ရှိအခြေအနေတွင် ဤကျေးရွာဖွံ့ဖြိုးတိုးတက်ရေးအတွက် အဓိက အခက်အခဲအတားအဆီးများသည် မည်သည်များဖြစ်ပါသနည်း။ (အမျိုးသား/သမီး အနည်းဆုံးအခက်အခဲ ၅ ခုစီဖော်ပြပါ)

အမျိုးသား အဖွဲ့မှ တင်ပြသောအခက်အခဲအတားအဆီးများ	အမျိုးသမီး အဖွဲ့မှတင်ပြသောအခက်အခဲအတားအဆီးများ
၁။ ရွာလမ်းပေးဆေးရေး၊ ရေကောင်းစေရေး၊ လာရအန်ဆက်ခံခြင်း။	၁။ မြစ်ကမ်းတစ်လျှောက်ရှိ ရေ နေအန်ဆက်ခံခြင်း။
၂။ ရွာကလေးကလေးများအတွက် ရေ၊ လျှပ်စီးစနစ်များ။	၂။ ရွာကလေးကလေးများအတွက် ရေ၊ လျှပ်စီးစနစ်များ။
၃။ မြစ်ကမ်းတစ်လျှောက်ရှိ ရေ၊ လာရအန်ဆက်ခံခြင်း။	၃။ ရွာလမ်းပေးဆေးရေး၊ ရေကောင်းစေရေး၊ လာရအန်ဆက်ခံခြင်း။
၄။ ရွာလမ်းပေးဆေးရေး၊ ရေကောင်းစေရေး၊ လာရအန်ဆက်ခံခြင်း။	၄။ ရွာလမ်းပေးဆေးရေး၊ ရေကောင်းစေရေး၊ လာရအန်ဆက်ခံခြင်း။
၅။	၅။ မြစ်ကမ်းတစ်လျှောက်ရှိ ရေ နေအန်ဆက်ခံခြင်း။

ခ။ မှိုက်မှန်းခြင်း - နောင်လာမည့် ( ၅ ) နှစ် အတွင်း ကျေးရွာဖွံ့ဖြိုးရေး မှိုက်မှန်းလျာထားချက်များအား တင်ပြပါ။

အမျိုးသားအဖွဲ့မှ တင်ပြသောမှိုက်မှန်းချက်များ	အမျိုးသမီးအဖွဲ့မှ တင်ပြသောမှိုက်မှန်းချက်များ
၁။ ရွာလမ်းပေးဆေးရေး၊ ရေကောင်းစေရေး၊ လာရအန်ဆက်ခံခြင်း။	၁။ မြစ်ကမ်းတစ်လျှောက်ရှိ ရေ နေအန်ဆက်ခံခြင်း။
၂။ ရွာကလေးကလေးများအတွက် ရေ၊ လျှပ်စီးစနစ်များ။	၂။ ရွာကလေးကလေးများအတွက် ရေ၊ လျှပ်စီးစနစ်များ။
၃။ ရွာလမ်းပေးဆေးရေး၊ ရေကောင်းစေရေး၊ လာရအန်ဆက်ခံခြင်း။	၃။ ရွာလမ်းပေးဆေးရေး၊ ရေကောင်းစေရေး၊ လာရအန်ဆက်ခံခြင်း။
၄။ ရွာလမ်းပေးဆေးရေး၊ ရေကောင်းစေရေး၊ လာရအန်ဆက်ခံခြင်း။	၄။ ရွာလမ်းပေးဆေးရေး၊ ရေကောင်းစေရေး၊ လာရအန်ဆက်ခံခြင်း။
၅။	၅။ ရွာလမ်းပေးဆေးရေး၊ ရေကောင်းစေရေး၊ လာရအန်ဆက်ခံခြင်း။



၈။ လူထုစီမံကိန်း၏ လာမည့် ( ၄ ) နှစ်အတွက် အကျုံးဝင်သော ဦးစားပေး ဖွံ့ဖြိုးတိုးတက်မှု လုပ်ငန်း အစီအစဉ်များအားဖော်ပြပါ။

အဆင့်	ကျေးရွာအတွက် ဦးစားပေး ဖွံ့ဖြိုးတိုးတက်မှု လုပ်ငန်းစဉ်များ	အဆိုပြုသူ (အမျိုးသားများ/ အမျိုးသမီးများ/အမျိုးသား+ အမျိုးသမီး)	ခန့်မှန်းကုန်ကျ စရိတ်	အကျိုးခံစားခွင့်ရှိသူ ခန့်မှန်းခြေ အရေ အတွက်
၁	ရွာဝင်းယစ်၊ ပြင်ပခြံခြံ	ကျား + မ	၂၀၀၀၀၀	၇၂၅
၂	စက်ကွင်းတူးဖော်ခြင်း	ကျား + မ	၂၀၀၀၀၀	၇၂၅
၃	ရေညှိ၊ ရေပိုက်လှိုင်း	မ	၂၀၀၀၀၀	၇၂၅
၄	ဆိပ်ခံလှံတာ	ကျား	၂၀၀၀၀၀	၇၂၅
၅	ရွာတွင်းယစ်၊ ပြင်ပခြံခြံ	ကျား + မ	၂၀၀၀၀၀	၇၂၅

၉။ လူထုစီမံကိန်း၏ လာမည့် ( ၄ ) နှစ်အတွက် အကျုံးမဝင်သော ဦးစားပေး ဖွံ့ဖြိုးတိုးတက်မှု လုပ်ငန်း အစီအစဉ်များအားဖော်ပြပါ။

အဆင့်	ကျေးရွာအတွက် ဦးစားပေး ဖွံ့ဖြိုး တိုးတက်မှု လုပ်ငန်းစဉ်များ	အဆိုပြုသူ (အမျိုးသားများ/ အမျိုးသမီးများ/အမျိုးသား+ အမျိုးသမီး)	အခန်းကဏ္ဍ
၁	ကွန်ပျူတာသင်တန်း	ကျား + မ	
၂	အိမ်တွင်းမြေပြင်တန်း	မ	
၃	ရေပိုက်၊ ရေ၊ စက်ကွင်း	ကျား	
၄	ရေ၊ မြေ၊ ရေ၊ စက်ကွင်း	ကျား + မ	
၅	စက်မြေပြင်တန်း	ကျား	

ခေါင်းဆောင်၊ ကျေးရွာစီမံကိန်းအထောက်အကူပြုကော်မတီမှ အတည်ပြုသည်။

အမည်၊ ဦးဝင်းမင်း လက်မှတ်၊ [Signature] နေ့စွဲ

*[Faint background text and bleed-through from the reverse side of the page]*



ပုံစံ - ၀ - ၄ ကျေးရွာအုပ်စုစီမံကိန်းလုပ်ငန်းခွဲရွေးချယ်ခြင်းပုံစံ (Form PC 4)

လမ်းညွှန်ချက်၊ စီမံကိန်းလုပ်ငန်းခွဲရွေးချယ်မှုအစည်းအဝေးပြီးနောက်တွင် ကျေးရွာအုပ်စုမှ CF/TF တို့၏ အကူအညီရယူ၍ ကျေးရွာစီထောက်ကော်မတီမှ လက်မှတ်ရေးထိုးပြီး အဆိုပါပုံစံအား ပြည့်စုံအောင်ဖြည့်သွင်းရမည်။ ဤပုံစံအား ပြည့်စုံစွာဖြည့်သွင်းပြီးပါက ကျေးရွာအုပ်စုဖွံ့ဖြိုးတိုးတက်ရေးစီမံချက်တွင် TPIC သို့ ပေးပို့ရန်အတွက် နောက်ဆက်တွဲအဖြစ် ထားရှိရမည်။ CF မှ ကျေးရွာတစ်ရွာချင်းစီ၏ စီမံကိန်းလုပ်ငန်းခွဲဆိုင်ရာ အချက်အလက်များကို MIS သို့ ထည့်သွင်းရမည်။ (ယခုစီမံကိန်းလုပ်ငန်းခွဲ မလုပ်ကိုင်သော ကျေးရွာများ မပါဝင်ပါ။)

နေ့စွဲ ၂၀၁၀.၁၇.၁၇

စက်ဝန်းအားအမှတ်ဖြစ်ပေးပါ။ (V) စက်ဝန်း(၂) စက်ဝန်း(၃) စက်ဝန်း(၄)

ပြည်နယ်/တိုင်း မြို့နယ် အောင်စို ကျေးရွာအုပ်စု လက်ထုတ်

ကျေးရွာအမည်	ဆောင်ရွက်မည့် လုပ်ငန်းများ	အတိုင်းအတာ	စနစ်မှန်း တိုက်ရိုက် အကျိုးခံစားခွင့် ရှိသူများ	အဆိုပြု တင်ပြသူ	စနစ်မှန်းကုန်ကျစရိတ်			
					စီမံကိန်းမှ ထည့်ဝင်မှု	ကျေးရွာမှ ထည့်ဝင်မှု	အခြားထည့်ဝင်မှု (ဖော်ပြပါ) ထည့်ဝင်ငွေ   အမည်/အဖွဲ့	
လက်ထုတ်	ရွာထဲလမ်းကျွန်းကန် ၁၆ ခု၊ ခင်း၊ အောက်ကန်အောက် ခင်း၊	၁၀၀၀' ၉' x ၈' x ၄'	၁၂၀၀	□ ကျား □ မ	၁၃၅၀၀၀၀၀	၁၃၅၀၀၀၀၀	( ၃၂၂၄၀၇၇ ) နှင့် ၃၂၅၆၆၆	စုစုပေါင်း
အောင်လှ	ရွာထဲကျောက် ချားပစ် : ၁၆ ခု၊ ခင်း၊	၁၃၀၀'	၅၄၅	□ ကျား □ မ ■ ကျား+မ	၁၂၀၀၀၀၀၀	၁၂၀၀၀၀၀၀		
ဗုဒ္ဓကုန်းရွာခြံ	ချွန်ပုလင်း၊ ခင်း၊ တူးချ၊ ခင်း၊	၃၀၂၄'	၇၂၁	□ ကျား □ မ ■ ကျား+မ	၅၀၀၀၀၀၀၀	၅၀၀၀၀၀၀၀		
လက်ထုတ်ရွာခြံ	မိုးမြေ၊ မိုးမြေ၊ တူးချ၊ ခင်း၊	၅၀၀၀'	၆၉၅	□ ကျား □ မ ■ ကျား+မ	၁၅၀၀၀၀၀၀	၁၅၀၀၀၀၀၀		

ရာထူး ကျေးရွာအုပ်စု စီ/ထောက်ကော်မတီ ဥက္ကဋ္ဌ

အမည် ဦးအောင်စို

လက်မှတ်၊ .....  
  
 ရက်စွဲ၊ ..... ၂၀၁၀.၁၇







ဝိုက်ပျိုးရေး၊ မွေးမြူရေးနှင့်အသက်ကြေးဝန်ကြီးဌာန  
ကျေးလက်ဒေသဖွံ့ဖြိုးတိုးတက်ရေးဦးစီးဌာန  
လှည့်လည်ဖြူရိပ်ကိန်း ( ဝက်ယ နှစ်စက်ဝန်း )

အုပ်စု - လက်ထက်

ကျေးရွာ - သွာင်လှ

ရက်စွဲ - 1.10.17

အသင်းအဝေးပြောကြားချက်

အစီအစဉ် (၁) အရ ကျေးရွာအုပ်ချုပ်ရေးမှူး ဦး ဖြူဝေ မြန်မာ့အသင်းအဖွဲ့အစည်း  
ပြောကြားခဲ့ပါသည်။

အစီအစဉ် (၂) အရ ကျေးရွာလှည့်လည်ရေးအဖွဲ့ အုပ်စုခွဲစဉ် လှည့်လည်ရေးစစ်ဖြူများဖြင့်  
လုပ်ခဲ့ပါသည်။

အစီအစဉ် (၃) အရ ကျေးရွာရှိ အဆက်အသွယ်ရှိပျက်စီးမှုများကို စာမျိုးသား၊ စာမျိုးသမီး  
စီမံခန့်ခွဲမှုနှင့် ဆေးကုသမှုပြုခဲ့ပါသည်။

အစီအစဉ် (၄) အရ ကျေးရွာရှိ အနာဂတ်ရွှေ့ပြောင်းမှုများကို ဆေးကုသမှု၊ ဖော်ထုတ်ခဲ့  
ပါသည်။

အစီအစဉ် (၅) အရ ကျေးရွာ၏ ဦးစားပေးလုပ်ငန်းများကို ကျေးရွာလှည့်လည်  
သဘောသဘာဝအရ စွဲလျက်ဖော်ထုတ်ခဲ့ပါသည်။

အစီအစဉ် (၆) အရ ကော်မတီဝင်များ၏ တာဝန်ထွက်ပေးမှုများကို ရှင်းလင်းဖြေ  
ကြားပြီး ကျေးရွာစီမံကိန်းအထောက်အကူပြု ကော်မတီကို  
ကျေးရွာလှည့်လည် သဘောသဘာဝအရ စွဲလျက်ဖော်ထုတ်ခဲ့ပါသည်။



# ညောင်ဇွန်

ကဏ္ဍအလိုက် အခက်အခဲမှတ်တမ်း

ကဏ္ဍအလိုက် ဦးစားပေးဖွံ့ဖြိုးရေးလုပ်ငန်းစဉ်များ

	စဉ်	လုပ်ငန်း	အဆိုပြုသူ	လ/နှစ်	လုပ်ဆောင်မည့်သူ	ပြင်ပမှထောက်ပံ့ပေးသူ
အခြေခံအဆောက်အအုံ	၁	ကွာဝေးလမ်းပြုပြင်ခြင်း				
	၂	ကန်အညွှန်းတူလမ်းခြင်း				
	၃	ကုလမ်း၊ ကုဗိုက်လှိုင်း၊ ချွယ်ကန်ခြင်း				
	၄	ခက်ပိတ်တံတား				
	၅	ကွာဝေးလမ်းပြုပြင်ခြင်း				
အသက်မွေးဝမ်းကြောင်း/ ဖိုက်ပျိုးရေး	၁	ကျွန်းဖျားကောင်းတန်း				
	၂	ကန်တန်းမြေပင်တန်း				
	၃	ချိုက်ပျိုး၊ ကျွန်းကန်တန်းတန်း				
	၄	ကျွန်းမြေကျွန်း၊ ကန်တန်းတန်း				
	၅	ကန်မြေပင်တန်း				
ကျန်းမာရေးနှင့် အာဟာရ	၁					
	၂					
	၃					
	၄					
	၅					
ပညာရေး	၁					
	၂					
	၃					
	၄					
	၅					
အခြား	၁					
	၂					
	၃					