

ပြည်ထောင်စုသမ္မတ မြန်မာနိုင်ငံတော်အစိုးရ
စိုက်ပျိုးရေး၊ မွေးမြူရေးနှင့် ဆည်မြောင်းဝန်ကြီးဌာန
ကျေးလက်ဒေသဖွံ့ဖြိုးတိုးတက်ရေးဦးစီးဌာန



National Community Driven Development Project

လူထုဗဟိုပြုစီမံကိန်း (တတိယနှစ်စက်ဝန်း)

အင်္ဂပူမြို့နယ်၊ ဧရာဝတီတိုင်းဒေသကြီး

ကျေးရွာဖွံ့ဖြိုးရေးအစီအစဉ်



နွားခြံကျေးရွာအုပ်စု၊နွားခြံကျင်းကျေးရွာ

၂၀၂၀-၂၀၂၁ ခုနှစ်

မာတိကာ

အကြောင်းအရာ	စာမျက်နှာ
၁။ အင်္ဂုမြို့နယ် အခြေပြမြေပုံ.....	၂
၂။ နွားခြံကျေးရွာအုပ်စုအခြေပြမြေပုံ.....	၃
၃။ နွားခြံကျေးရွာအုပ်စုတွင်ပါဝင်သော ကျေးရွာများစာရင်း.....	၄
၄။ ကျေးရွာသမိုင်းကြောင်း နှင့် ကျေးရွာအခြေခံအချက်အလက်များ	
၄.၁။ ကျေးရွာသမိုင်းကြောင်း	၅
၄.၂။ ကျေးရွာတွင်းရှိအထောက်ပံ့ရရှိနိုင်သောအဆောက်အအုံများ	၅
၄.၃။ ကျေးရွာသူ/သားများ၏ အဓိကစီးပွားရေးလုပ်ငန်းများ	၅
၄.၄။ ကျေးရွာတွင်းပိုင်ဆိုင်မှု၊ မြေယာဧရိယာနှင့် သဘာဝသယံဇာတများ	၅
၄.၅။ ကျေးရွာတွင်းအခြားသက်ဆိုင်သောသတင်းအချက်အလက်များ	၅
၅။ လူထုပူးပေါင်းပါဝင်သော လူမှုဆန်းစစ်ခြင်းနှင့် အကဲဖြတ်ခြင်းလုပ်ငန်းစဉ် အကျဉ်းချုပ်ဖော်ပြချက်	၆
၆။ ကျေးရွာဖွံ့ဖြိုးရေးအစီအစဉ်အတွက်အသုံးပြုသော PRA TOOL တစ်ခုချင်းစီ၏ သုံးသပ်ချက်များ	
၆.၁။ ကျေးရွာလူမှုရေးနှင့် အရင်းအမြစ်ပြမြေပုံ (Social and Resource Map)	၇-၈
၆.၂။ ရာသီခွင်ပြ-ပြက္ခဒိန် (Seasonal Calendar)	၉-၁၀
၆.၃။ ဥစ္စာနေကြွယ်ဝမှုအဆင့်သတ်မှတ်ခြင်း (Wealth Ranking).....	၁၁-၁၂
၆.၄။ ကျား-မပင့်ကူအိမ်သုံးသပ်ခြင်း (Spider Diagram)	၁၃-၁၄
၆.၅။ ပိုင်ဆိုင်မှုသုံးသပ်ခြင်း (Asset Mapping)	၁၅-၁၆
၆.၆။ အဖွဲ့အစည်းချိတ်ဆက်မှုဖော်ပြချက် (Venn Diagram)	၁၇-၁၈
၇။ ကော်မတီများရွေးချယ်ခြင်းနှင့်ကျေးရွာဖွံ့ဖြိုးရေးအစီအစဉ်ဆောင်ရွက်မှု မှတ်တမ်းဓာတ်ပုံ	၁၉
၈။ ကျေးရွာကော်မတီဝင်များစာရင်း	၂၀
၉။ ကျေးရွာအခြေခံအချက်အလက် ပုံစံ ၁-၁ (PC-1)	၂၁-၃၁
၁၀။ စီမံကိန်းစက်ဝန်းအချိန်ဇယား ပုံစံ ၁-၂ (PC-2)	၃၂-၃၄
၁၁။ ကျေးရွာဖွံ့ဖြိုးရေးဦးစားပေးအစီအစဉ် ပုံစံ ၁-၃ (PC-3)	၃၅-၄၀
၁၂။ ကျေးရွာပထမအကြိမ် အစည်းအဝေးမှတ်တမ်း	၄၁-၄၃
၁၃။ ကျေးရွာဒုတိယအကြိမ် အစည်းအဝေးမှတ်တမ်း	၄၄-၄၆
၁၄။ ကဏ္ဍအလိုက်ဦးစားပေးဖွံ့ဖြိုးရေးလုပ်ငန်းစဉ်များ	၄၇

၁။ အင်္ဂုမြို့နယ် အခြေအနေပြမြေပုံ

အင်္ဂပူမြို့နယ်အခြေပြမြေပုံ

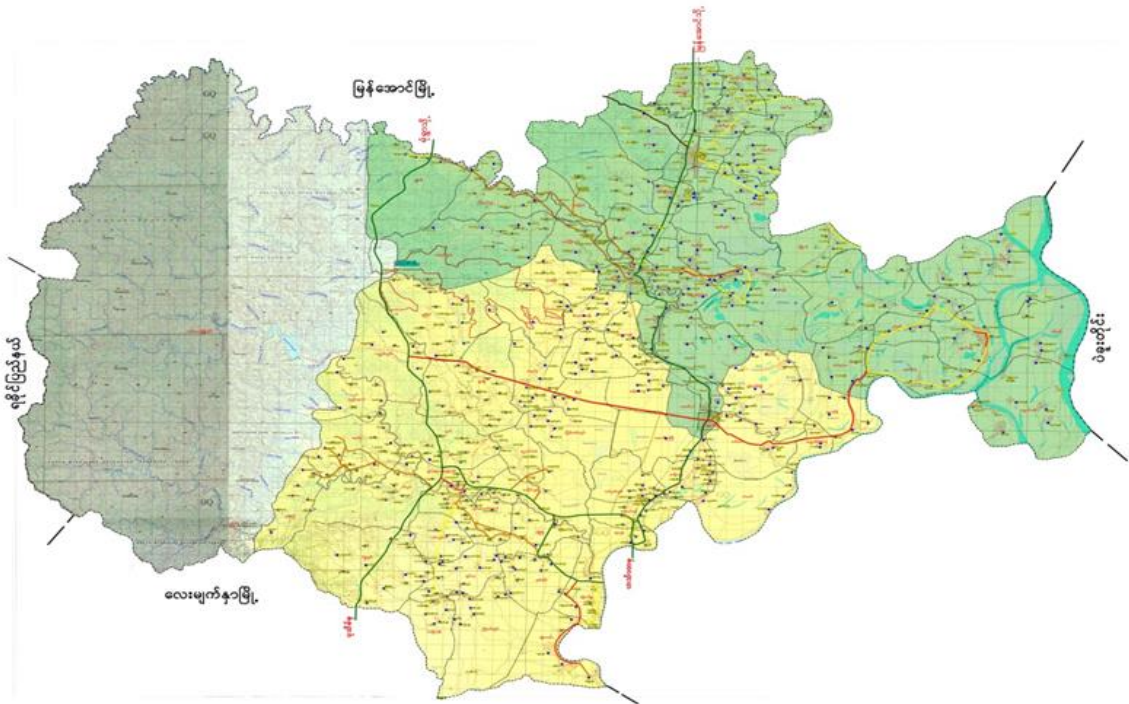

ညွှန်ပြချက်

- ပြည်နယ်/တိုင်းခြား
- မြို့နယ်ခြား
- အုပ်စုခြား
- ကားလမ်း
- ++++ မီးရထားလမ်း

ကျေးရွာအုပ်စု	ကျေးရွာ	အိမ်ခြေ	လူဦးရေ
၇၁	၆၃၉	၅၀၈၀၄	၂၀၁၅၀၆

၃။ နွားခြံ ကျေးရွာအုပ်စုတွင်ပါဝင်သော ကျေးရွာများစာရင်း

စဉ်	ကျေးရွာအမည်	အိမ်ထောင်စု	ကျား	မ	လူဦးရေစုစုပေါင်း
၁။	ကုန်းနွားခြံ	၃၆	၇၀	၇၈	၁၄၈
၂။	ကျင်းနွားခြံ	၃၇	၇၃	၈၀	၁၅၃
၃။	သဲဖြူ	၁၀၀	၁၇၅	၁၆၂	၃၃၇
၄။	မရမ်းမြောင်	၂၅	၄၂	၄၅	၈၇
၅။	သိုက်တူးကွင်း	၃၀	၆၁	၆၆	၁၂၇
၆။	ပိန်းအင်း	၄၇	၉၀	၁၀၂	၁၉၂
၇။	ပေါက်ပင်ကွင်း	၂၂	၄၀	၄၂	၈၂
၈။	ရှမ်းသေရိုး	၁၆၀	၃၀၀	၃၇၀	၆၇၀
၉။	လက်ပံကိုင်း	၆၁	၈၉	၁၀၁	၁၉၀
၁၀။	ကျီးတောငူ	၁၁၅	၁၅၅	၂၂၆	၃၈၁
၁၁။	သရက်တုံးကူး	၇၆	၁၄၆	၁၅၇	၃၀၃
၁၂။	ဆွမ်းချက်အင်း	၇၉	၁၃၇	၁၂၀	၂၅၇
၁၃။	ကွမ်းအုံ	၁၀၂	၁၆၆	၂၀၇	၃၇၃
၁၄။	တောင်ကုန်းလေး	၃၉	၆၂	၆၆	၁၂၈
၁၅။	ကုန်းတောင်နီ	၉၅	၁၅၄	၁၄၁	၂၉၅
၁၆။	ကျင်းတောင်နီ	၆၂	၉၈	၁၂၀	၂၁၈
၁၇။	စစ်ကွင်း	၂၄	၃၉	၅၆	၉၅
၁၈။	ပေကုန်း	၅၁	၁၀၉	၈၅	၁၉၄
၁၉။	သဲကုန်း	၄၀	၈၂	၈၈	၁၇၀
၂၀။	စာဖြူစု	၄၀	၇၅	၈၇	၁၆၂

၄။ ကျေးရွာသမိုင်းကြောင်း နှင့် ကျေးရွာအခြေခံအချက်အလက်များ

၄.၁။ ကျေးရွာသမိုင်းကြောင်း

ကျင်းနွားခြံရွာကို လွန်ခဲ့သောနှစ်ပေါင်း(၁၃၀)ခန့်က ရွာတည်ခဲ့ပါသည်။ ရှေးယခင်သူကြီး အုပ်ချုပ်သောကာလ၌ ရွာတွင်နွားများ မကြာခဏပျောက်ကြသည်။ ထို့ကြောင့်နွားများကို ကျင်းခတ် မွေးမြူခဲ့ကြရာမှ ကျင်းနွားခြံဟု အမည်တွင်ခဲ့ပါသည်။ ကျင်းနွားခြံကျေးရွာတွင် အိမ်ထောင်စု (၃၈)စု ရှိပါသည်။ ကျေးရွာအတွင်း နေထိုင်သော လူဦးရေမှာ အမျိုးသား (၇၃) ဦး၊ အမျိုးသမီး (၈၀) ဦး၊ စုစုပေါင်း (၁၅၃)ဦး ရှိပါသည်။ ယခုအိမ်ထောင်စုနှင့် လူဦးရေစာရင်းမှာ ၂၀၁၈ခုနှစ် ဇူလိုင်လတွင် ကောက်ယူထားသော စာရင်းဖြစ်ပါသည်။ ကျင်းနွားခြံ ကျေးရွာတွင် တိုင်းရင်းသား လူမျိုးစုမှာ ဗမာလူမျိုး ဖြစ်ပါသည်။ ဗမာလူမျိုး အိမ်ထောင်စု(၃၈)စုတွင် အမျိုးသား(၇၃)ဦး နှင့် အမျိုးသမီး(၈၀)ဦး စုစုပေါင်း(၁၅၃)ဦး ရှိပါသည်။ သက်ကြီးရွယ်အို (၆၅နှစ် နှင့်အထက်) (၆)နှင့် မသန်စွမ်းသူ ဦးရေ(၄)ဦး ရှိပါသည်။

၄.၂။ ကျေးရွာတွင်းရှိအထောက်အပံ့ရရှိနိုင်သော အဆောက်အအုံများ

ကျင်းနွားခြံကျေးရွာတွင် လူနေအိမ်များမှ အပ အခြေခံအဆောက်အအုံမရှိပါ။

၄.၃။ ကျေးရွာသူ/သားများ၏ အဓိကစီးပွားရေးလုပ်ငန်းများ

ရွာသူ/ရွာသားများ၏ အဓိကစီးပွားရေးမှာ လယ်ယာလုပ်ငန်းဖြစ်သည်။ တနိုင်တပိုင်မွေးမြူရေးကို လည်းလုပ်ကိုင်ကြသည်။

၄.၄။ ကျေးရွာတွင်းပိုင်ဆိုင်မှု၊ မြေယာဧရိယာနှင့် သဘာဝသယံဇာတများ

မွေးမြူရေးတိရိစ္ဆာန်၊ ရေစုပ်စက်၊ ဖုန်း၊ နွား၊ လယ်၊ ထော်လာဂျီ၊ အုပ်ချုပ်စက်၊ လယ်ထွန်စက်၊ မြေလှေ့စက်၊ မြက်ရိတ်စက်၊ လှည်း၊ စက်ဘီး၊ ဆိုင်ကယ်တို့ ရှိပါသည်။

၄.၅။ ကျေးရွာတွင်း အခြားသက်ဆိုင်သော သတင်းအချက်အလက်များ

ရပ်မိရပ်ဖ၊ ကျောင်းကော်မတီ၊ အမျိုးသမီးရေးရာ ပြည်သူ့စစ်၊ ဂေါပက၊ အုပ်ချုပ်ရေးအဖွဲ့ သည်ကျေးရွာတွင်းတည်ရှိသော အဖွဲ့ ဖြစ်သည်။ မြန်မာ့စီးပွားရေးဘဏ်၊ ကျေးလက်ဦးစီးဌာန၊ မြို့နယ်ပညာရေးဦးစီးဌာန၊ ကျေးလက်ကျန်းမာရေး၊ မြို့နယ်အထွေထွေအုပ်ချုပ်ရေးအဖွဲ့၊ မြို့နယ်ရဲစခန်းသည် ကျေးရွာပြင်ပတွင် ရှိသောအဖွဲ့ အစည်းများ ဖြစ်ကြသည်။

၅။ လူထုပူးပေါင်းပါဝင်သော လူမှုဆန်းစစ်ခြင်းနှင့် အကဲဖြတ်ခြင်းလုပ်ငန်းစဉ် အကျဉ်းချုပ်ဇယား

နေ့စွဲ	အသုံးပြုခဲ့သော PRA Tools များ	အစည်းအဝေးတွင် ပါဝင်ဆွေးနွေးသူများ			အဓိကဆွေးနွေးချက်များ
		ကျား	မ	ပေါင်း	
၁၀.၀၉.၂၀၁၉	လူမှုရေးနှင့် အရင်းအမြစ်ပြ မြေပုံ (Social & Recourse Map)	၈	၇	၁၅	အသက်မွေးဝမ်းကျောင်းလုပ်ငန်း၊ အရင်းအမြစ်၊ လူမျိုး၊ ဘာသာနှင့် အခြေခံအဆောက်အဦးများ။
၁၀.၀၉.၂၀၁၉	ရာသီခွင်ပြ - ပြက္ခဒိန် (Seasonal Calendar)	၅	၆	၁၁	ရာသီဥတု၊ ရာသီအလိုက်ကျန်းမာရေး၊ အခြေအနေ၊ ပွဲတော်ရက်၊ လမ်းပန်းဆက်သွယ်ရေး၊ အသက်မွေးဝမ်းကျောင်းလုပ်ငန်း နှင့် အားလပ်ချိန်။
၁၀.၀၉.၂၀၁၉	ဥစ္စာနေကြွယ်ဝမှု အဆင့် (Wealth Ranking)	၁၀	၁၀	၂၀	နွမ်းပါးသောမိသားစု (၁၃) စု၊ အလုပ်အကိုင်ရှားပါးခြင်း၊ ပညာရေး၊ ကျန်းမာရေး။
၁၀.၀၉.၂၀၁၉	ပင့်ကူအိမ်သုံးသပ်ခြင်း (Spider Diagram)	၁၀	၉	၁၉	ပညာရေး၊ ကျန်းမာရေး၊ အလုပ်အကိုင် အခွင့်အလမ်း၊ ဆုံးဖြတ်ချက်ချနိုင်မှု၊ အဖွဲ့ အစည်းတွင် ပူးပေါင်းပါဝင်မှု။
၁၀.၀၉.၂၀၁၉	ပိုင်ဆိုင်မှုသုံးသပ်ခြင်း (Asset Mapping)	၆	၇	၁၃	အပ်ချုပ်စက်ကို အမျိုးသမီးများသုံးစွဲသည်။ ရေစုပ်စက်၊ လယ်ထွန်စက်စသဖြင့် စက်ပစ္စည်းများကို အမျိုးသားများထိန်းချုပ်ကြသည်။
၁၀.၀၉.၂၀၁၉	အဖွဲ့ အစည်းချိတ်ဆက်မှု (Venn Diagram)	၆	၇	၁၃	ကျေးရွာတွင်းအုပ်ချုပ်ရေးအဖွဲ့ မှကြံဇာလွှမ်းမိုးပြီး ကျေးရွာပြင်ပတွင် ရဲစခန်း၊ အထွေထွေအုပ်ချုပ်ရေးဦးစီးဌာနတို့ မှလွှမ်းမိုးမှုများသည်။

၆။ ကျေးရွာဖွံ့ဖြိုးရေးအစီအစဉ်အတွက်အသုံးပြုသော PRA TOOL တစ်ခုချင်းစီ၏ သုံးသပ်ချက်များ
၆.၁။ ကျေးရွာလူမှုရေးနှင့် အရင်းအမြစ်ပြမြေပုံ (Social and Resource Map)

အင်္ဂပူမြို့ နယ်၊ နွားခြံအုပ်စု၊ ကျင်းနွားခြံကျေးရွာ၏ လူမှုရေးနှင့် အရင်းအမြစ်ပြမြေပုံ

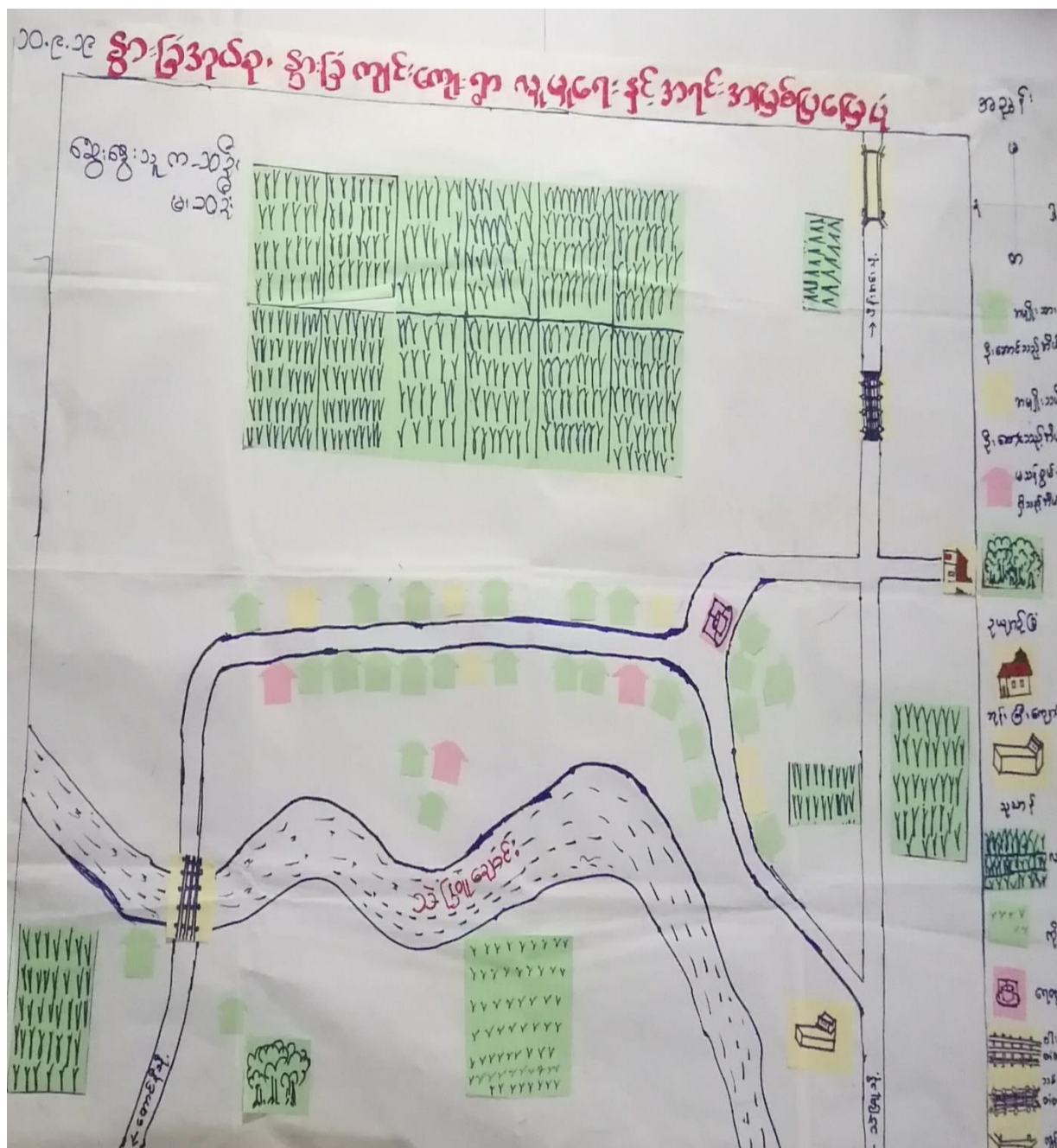

၆.၂။ ရာသီခွင်ပြ-ပြက္ခဒိန် (Seasonal Calendar)

အင်္ဂပူမြို့နယ်၊ နွားခြံအုပ်စု၊ ကျင်းနွားခြံကျေးရွာ၏ ရာသီခွင်ပြ-ပြက္ခဒိန်

အ.ခွဲ " ၂၀၁၉-၂၀၂၀		ရာသီခွင်ပြ လဟာ										ပါဝင်ဆွေးနွေးသူ ကား ၈၊ ၁၆၊ ၉ ဦး၊ ၆ ကျောင်း	
အကြောင်းအရာ	တန်းချ	တစ်ချိန်	နိယုန်	ဝါဆို	ဝါခေါင်	တော်သလင်း	သီတင်းရွာတ်	တန်ခူး	နတ်တော်ပြာသို	တပို့တွဲ	တပေါင်း		
ရာသီဥတု													
မိုးရွာချိန်	ကိုင်း (သို့) မြေပါ၊ ငရုတ်ပြောင်း	လယ်မျိုးကျ	ခါးစိုက်	ခါးစိုက်	ခြောက်တော်	ကိုင်းချို	မကျ	ခါးစိုက်	ခါးစိုက်	ကိုင်း (သို့) မြေပါ၊ ငရုတ်ပြောင်း	ကိုင်း (သို့) မြေပါ၊ ငရုတ်ပြောင်း		
သဘာဝဘေးအန္တရာယ်	-	-	ဘေးဒဏ်ရှိ	ဘေးဒဏ်ရှိ	ဘေးဒဏ်ရှိ	ဘေးဒဏ်ရှိ	-	-	-	-	-		
အစားအသုံး	များ	များ	ကမ်းကစား	နည်း	နည်း	ကမ်းကစား	ကမ်းကစား	များ	များ	များ	များ		
ကျန်းမာရေး	ကောင်း	ကောင်း	ကောင်း	ကောင်း	ကောင်း	ကောင်း	ကောင်း	ကောင်း	ကောင်း	ကောင်း	ကောင်း		
လယ်ယာထွက်နှုန်း	ကောင်း	ကောင်း	ကောင်း	ကောင်း	ကောင်း	ကောင်း	ကောင်း	ကောင်း	ကောင်း	ကောင်း	ကောင်း		
လုပ်ငန်းအားလုံး													
ဝင်ငွေ			-		-	-	-						
ထွက်ငွေ													
ပွဲတော်ရက်	အစဉ်အဆက်			ဝါဆိုသင်္ဂြိုဟ်					ပထမဆုံး				နှစ်ပတ်

၆.၃။ ဥစ္စာနေကြွယ်ဝမှုအဆင့်သတ်မှတ်ခြင်း (Wealth Ranking)

အင်္ဂုလိ၊ နယ်၊ နွားခြံအုပ်စု ကျင်းနွားခြံကျေးရွာ၏ ဥစ္စာနေကြွယ်ဝမှု အဆင့်သတ်မှတ်ခြင်း

ကျေးရွာ (၆.၃) ဥစ္စာနေကြွယ်ဝမှုအဆင့်သတ်မှတ်ချက်ဇယား

အဆင့်	သတ်မှတ်ချက်	အရေအတွက်	ရာခိုင်နှုန်း
ချင်းသာသော အိမ်ထောင်စု	လယ် ၁၀၀၊ ကြွေး၊ လယ်၊ ဆွတ်စက်၊ ဆေးလက်၊ နွား၊ လှည်း၊ ဆိုင်ကယ်၊ ဆွတ်ဖို့၊ ပျဉ်စောင့်	၈	၂၂%
အလယ်အလတ် အိမ်ထောင်စု	လယ် ၅-၈၊ လှည်း၊ နွား၊ ဆိုင်ကယ်၊ ရေခဲအိတ်၊ သစ်သား၊ ချွတ်ဖို့	၁၂	၃၂%
နွမ်းပါးသော အိမ်ထောင်စု	လယ်လှလှစား၊ ချွတ်ဖို့၊ ရေခဲအိတ်၊ ဆွတ်ဖို့၊ ဆွတ်စက်၊ ဆိုင်ကယ်၊ ဖြူ၊ လက်	၁၇	၄၆%
၁၀-၉-၂၀၃	ခွေးစွဲ ၃၃ ၈-၂၀ ခွဲ၊ ၆-၂၀ ခွဲ	၃၇	၁၀၀%

၆.၄။ ကျား-မ ပင့်ကူအိမ်သုံးသပ်ခြင်း (Spider Diagram)

အင်္ဂုပုဂ္ဂိုလ်၊ နယ်၊ နွားခြံအုပ်စု ကျင်းနွားခြံကျေးရွာ၏ ကျား-မ ပင့်ကူအိမ်သုံးသပ်ခြင်း

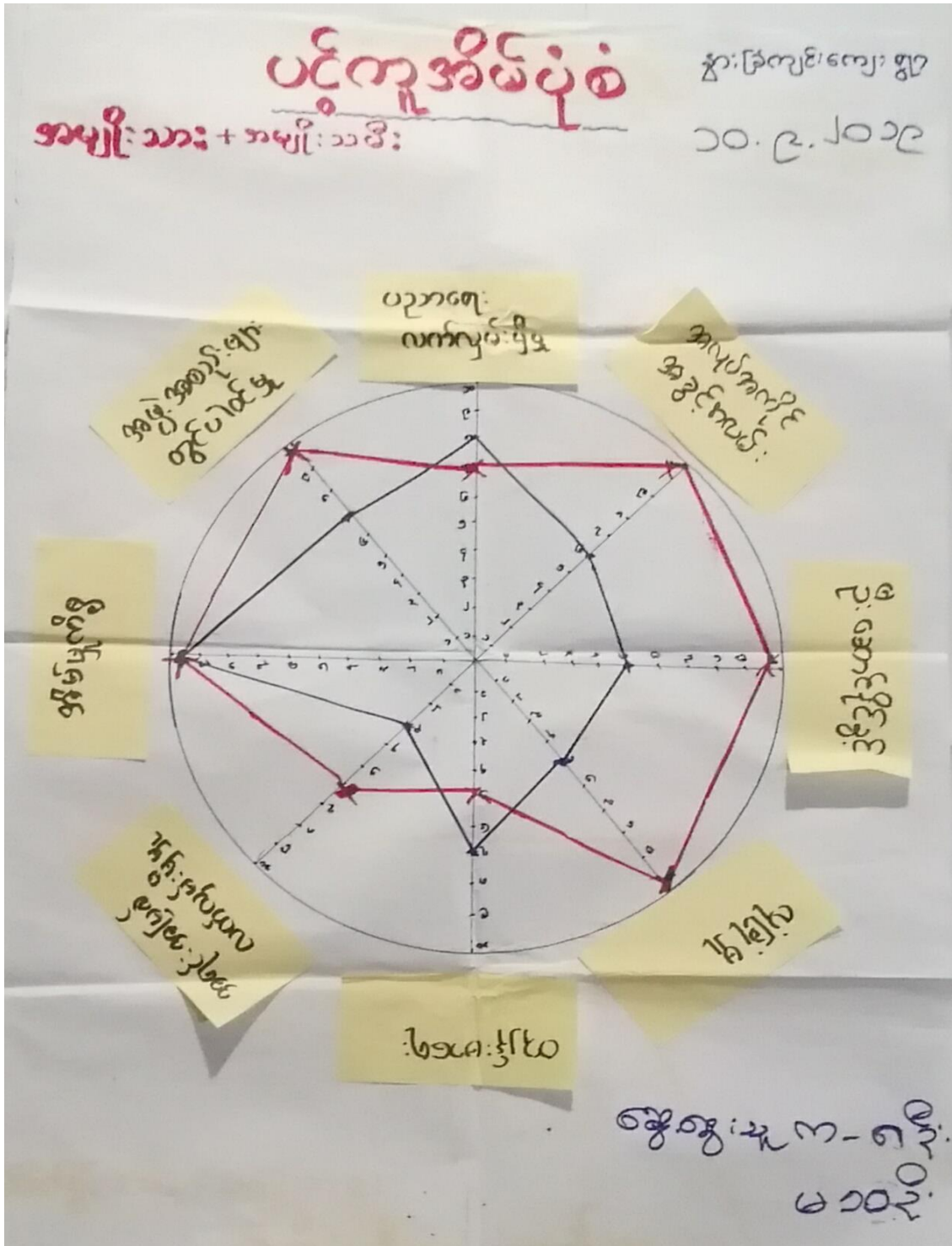

ကျား-မ ပင့်ကူအိမ်သုံးသပ်ခြင်း၏ ဆွေးနွေးခြင်းနှင့်ဆန်းစစ်ခြင်း

နွားခြံလျှင်ကျား၊ နွားခြံလျှင်ကျား၊
 ပင့်ကူအိမ်သုံးသပ်ခြင်း
 ဆွေးနွေးခြင်း နှင့် ဆန်းစစ်ခြင်း
 ၇၀၉ - ၂၀၂၂.၂.၁၀

ပါဝင်ဆွေးနွေးသူ
 ကမ္ဘိုးသား (၈) ဦး
 ကမ္ဘိုးသမီး (၁၀) ဦး

နွားခြံလျှင်ကျား၏ ပင့်ကူအိမ်သုံးသပ်ခြင်းကို ခေါင်းဆောင်ရာဇာဓိပတိ
 တင်ကြံဆွေးနွေးခဲ့ပါသည်။ အိမ်ထောင်ရေးနှင့် ကမ္ဘိုးသားများအနေဖြင့် ဖြစ်ပ
 စီးပွားရေးလုပ်ငန်းများလုပ်ငန်းလည်နေထိုင်ရေးအတွက် အိမ်ထောင်ရေးအားပေးရပြီး
 ကမ္ဘိုးသမီးများက ရာနှုန်းဖြင့်လုပ်ငန်းလည်နေထိုင်ခြင်းကို ဆွေးနွေးပါသည်။ ဝေဒေဂြိုဟ်
 နှင့်အလုပ်အကိုင် အခွင့်အလမ်းများတွင် ကမ္ဘိုးသားနှင့် ကမ္ဘိုးသမီး တို့၏အခြေအနေကို
 ဆွေးနွေးပါသည်။

ဦးဆောင်ဆွေးနွေးမှုတွင် ကမ္ဘိုးသားများက ဦးဆောင်ချက်အတိုင်း ကမ္ဘိုး
 သမီးများအနေဖြင့် ဗဟုတရားထက် ပညာရေးနှင့် ဦးဆောင်မှု ပိုမိုထားရောင်းလာသော်
 လုံခြုံမှု တွင် ကမ္ဘိုးသားများက ကမ္ဘိုးသမီးများထက် ပိုမိုလုံခြုံမှုရှိပါသည်။ ပညာရေး
 လျှင်မာရေးလက်လှမ်းမီမှုတို့တွင် ကမ္ဘိုးသမီးများသည် ကမ္ဘိုးသားများထက် ပိုမို
 သာလွန်နေသည်ကို ဆွေးနွေးပါသည်။ အိုးခြံစက်ချက် နှင့် ဝှင်းလည်း ကမ္ဘိုးသားများ
 က ကမ္ဘိုးသမီးများထက် ပိုမို သာလွန်နေသည်ကို ဆွေးနွေးပါသည်။

ဖြစ်သကဲ့သို့အချက်-

ဦးဆောင်ဆွေးနွေးမှုလုံခြုံမှု အိုးခြံစက်ချက် နှင့် ဝှင်းတို့တွင် ကမ္ဘိုးသား များက ကမ္ဘိုး
 သမီးများထက် ပိုမိုကောင်းသောနေပြီး အိမ်ထောင်ရေး၊ လျှင်မာရေး၊ ပညာရေး လက်လှမ်းမီ
 တို့တွင် ကမ္ဘိုးသမီး များက ပိုမိုကောင်းသောနေသည်။ ဝေဒေဂြိုဟ် နှင့် အလုပ်အကိုင် အခွင့်
 အလမ်း ၇၀၉ တို့တွင် ကမ္ဘိုးသားနှင့် ကမ္ဘိုးသမီး တို့၏အခြေအနေကို ဆွေးနွေးပါသည်။

၆.၅။ ပိုင်ဆိုင်မှုသုံးသပ်ခြင်း (Asset Mapping)

အင်္ဂပူမြို့နယ်၊ နွားခြံအုပ်စု ကျင်းနွားခြံကျေးရွာ၏ ပိုင်ဆိုင်မှုသုံးသပ်ခြင်း

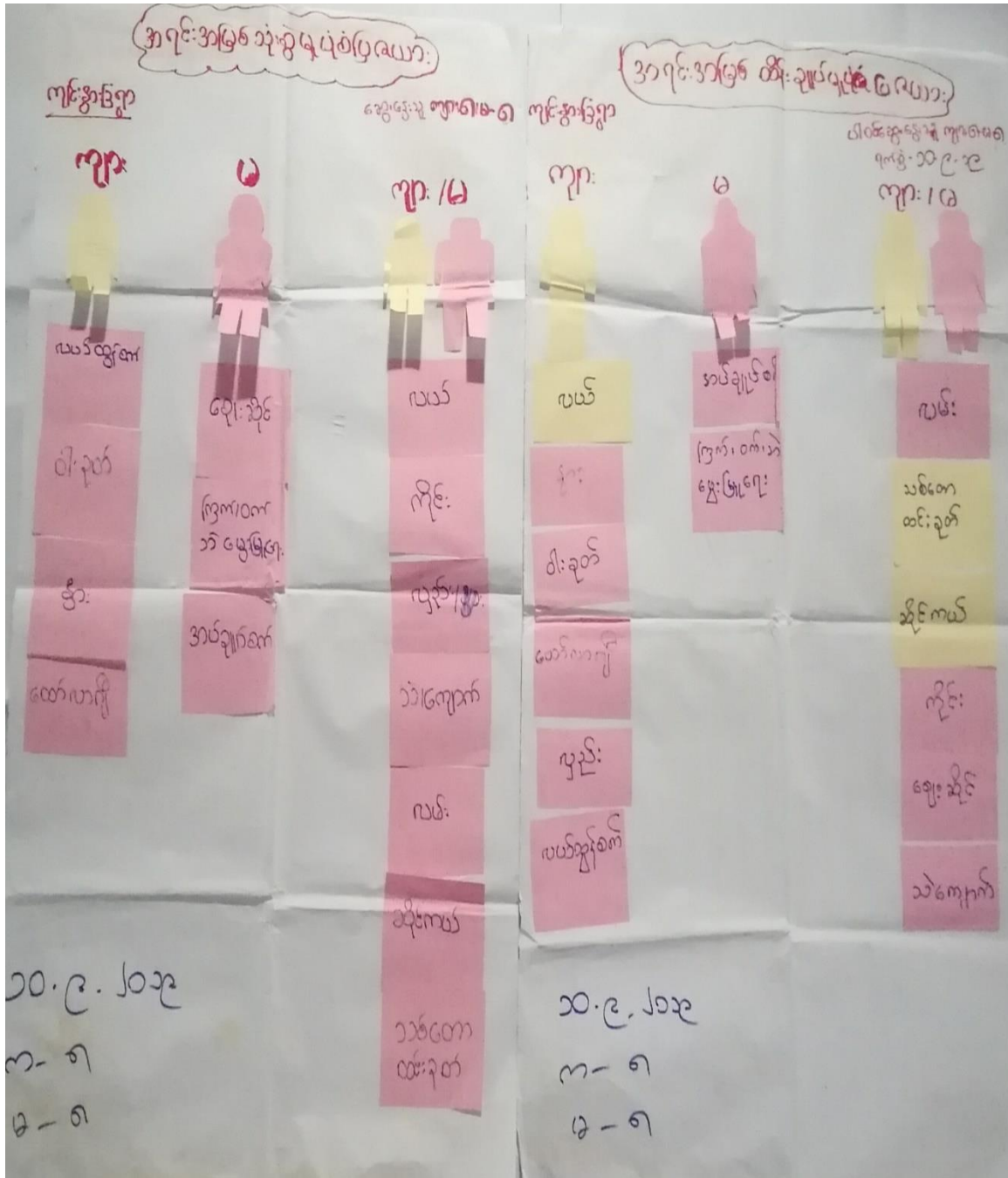

၆.၆။ အဖွဲ့အစည်းချိတ်ဆက်မှုဇယား (Venn Diagram)

အင်္ဂပူမြို့နယ်၊ နွားခြံအုပ်စု၊ ကျင်းနွားခြံကျေးရွာ၏ အဖွဲ့အစည်းချိတ်ဆက်မှုဇယား

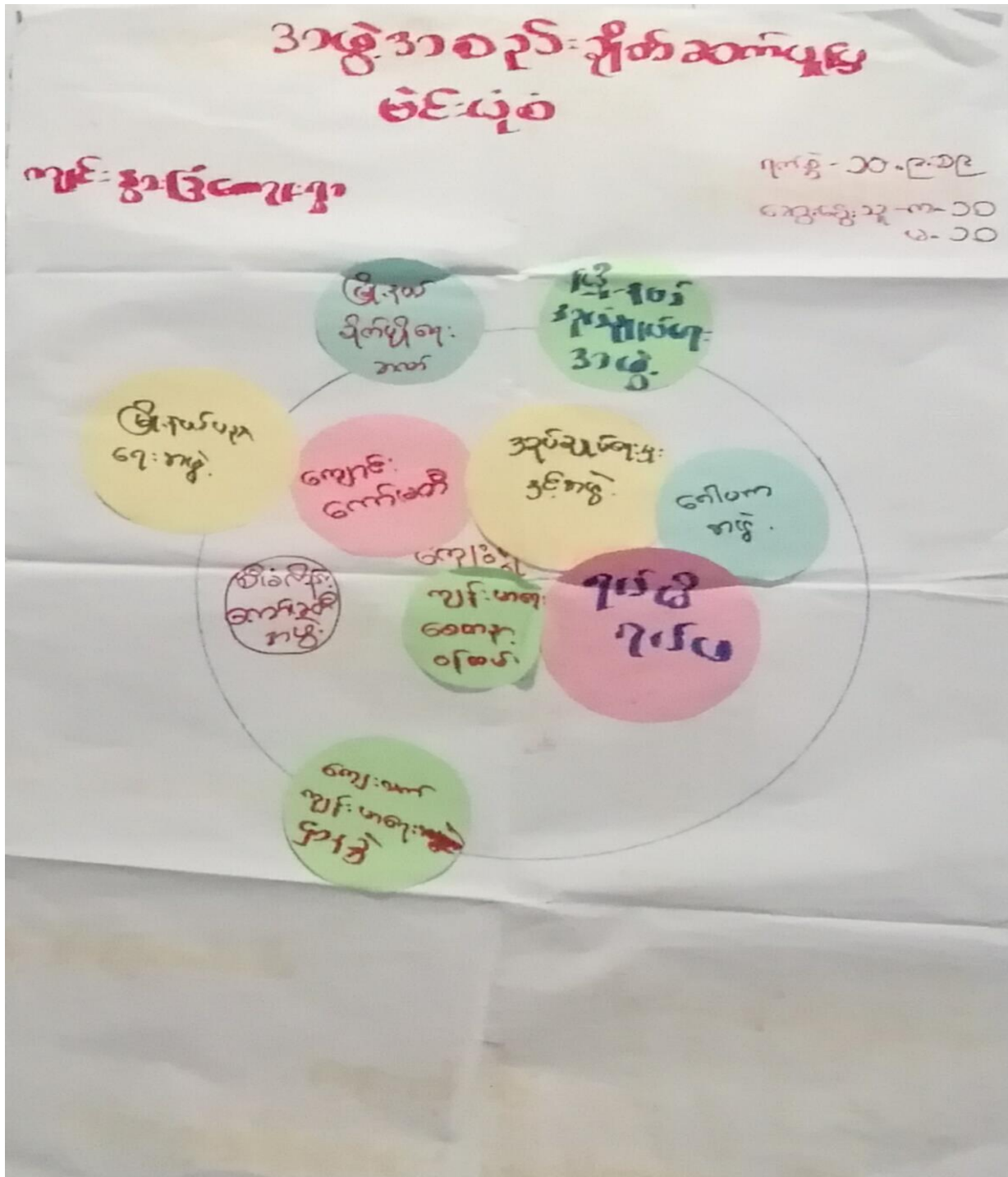

အဖွဲ့အစည်းချိတ်ဆက်မှုဇယား၏ ဆွေးနွေးခြင်းနှင့်ဆန်းစစ်ခြင်း

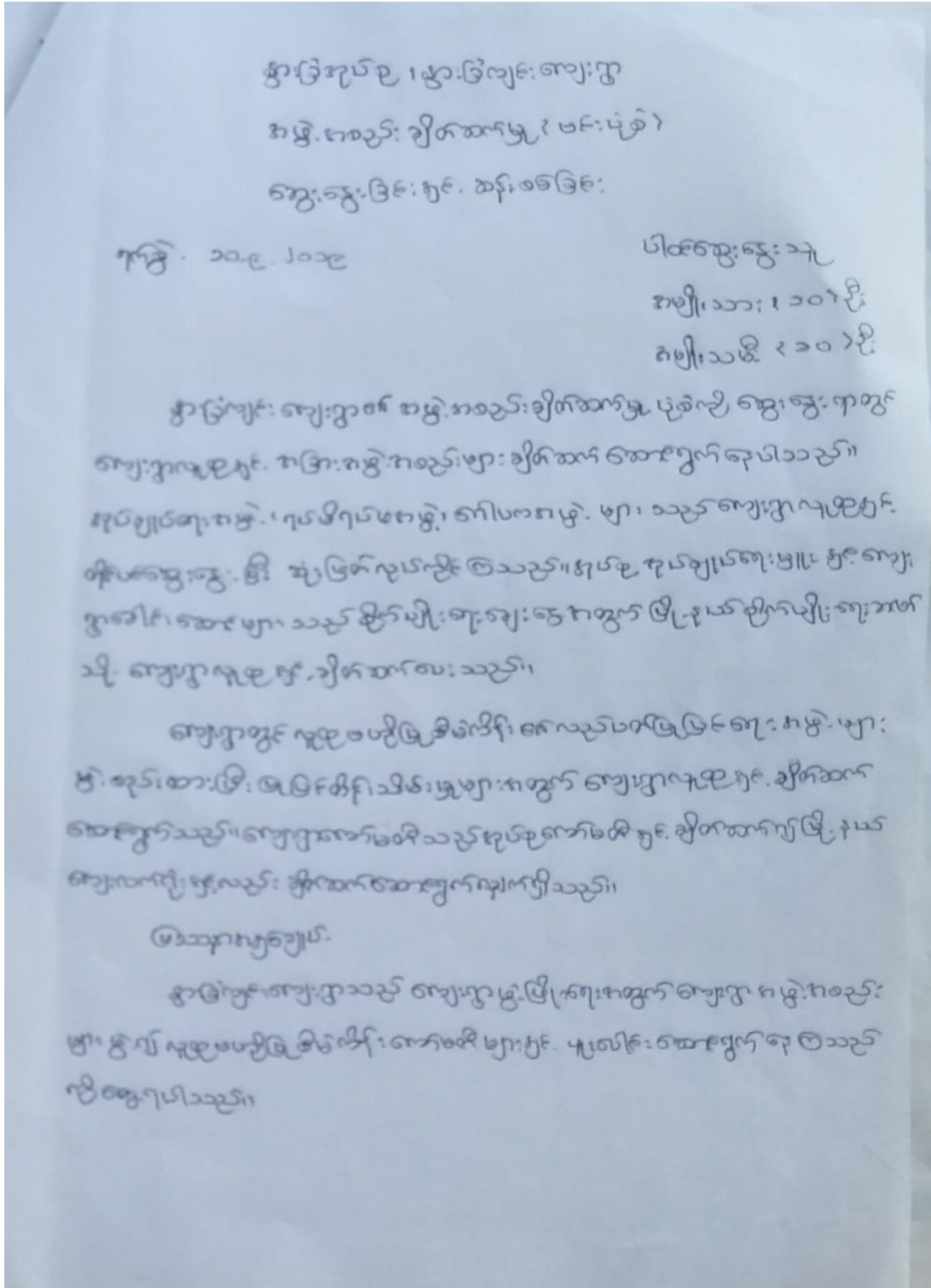

၇။ ကော်မတီများရွေးချယ်ခြင်းနှင့် ကျေးရွာဖွံ့ဖြိုးရေးအစီအစဉ် ဆောင်ရွက်မှု မှတ်တမ်းခါတ်ပုံ



၈။ ကျေးရွာကော်မတီဝင်များစာရင်း

ကျေးရွာကော်မတီအဖွဲ့ဝင်စာရင်း

စဉ်	အမည်	ကျား	မ	ကော်မတီဝင်အမည်	ရာထူး	ဖုန်းနံပါတ်	လက်ရှိ	နိဂုံး
၀	ဦးမျိုးဝင်း	✓		ကျေးရွာကော်မတီဥက္ကဋ္ဌ	ဥက္ကဋ္ဌ	၀၇-၆၇၃၀၅၆၀၇၇	✓	
၁	အိန္ဒြေအောင်		✓	ကျေးရွာကော်မတီဥက္ကဋ္ဌ	ဥက္ကဋ္ဌ	၀၇-၄၀၂၃၂၆၅၆၁	✓	
၂	အိန္ဒြေအောင်	✓		ဝယ်ယူရေးဆောင်ကော်မတီ	ခေါင်းဆောင်	၀၇-၂၆၆၆၉၈၁၄	✓	
၃	အိန္ဒြေအောင်		✓	ဝယ်ယူရေးဆောင်ကော်မတီ	အဖွဲ့ဝင်	၀၇-၆၆၈၀၁၅၃၃၄	✓	
၄	ဦးမျိုးဝင်း	✓		ဝယ်ယူရေးဆောင်ကော်မတီ	အဖွဲ့ဝင်	၀၇-၆၇၃၀၅၆၀၇၇	✓	
၅	ဦးအောင်	✓		စောင့်ကြည့်ကြီးကြပ်ရေးဆောင်ကော်မတီ	ခေါင်းဆောင်	၀၇-၄၀၂၃၂၆၅၆၁	✓	
၆	အိန္ဒြေအောင်		✓	စောင့်ကြည့်ကြီးကြပ်ရေးဆောင်ကော်မတီ	အဖွဲ့ဝင်	၀၇-၄၀၂၃၂၆၅၆၁	✓	
၇	အိန္ဒြေအောင်		✓	စောင့်ကြည့်ကြီးကြပ်ရေးဆောင်ကော်မတီ	အဖွဲ့ဝင်	၀၇-၄၀၂၃၂၆၅၆၁	✓	
၈	အိန္ဒြေအောင်		✓	စောင့်ကြည့်ကြီးကြပ်ရေးဆောင်ကော်မတီ	အဖွဲ့ဝင်	၀၇-၄၀၂၃၂၆၅၆၁	✓	
၉	အိန္ဒြေအောင်	✓		ပြင်ဆင်ထိန်းသိမ်းရေးဆောင်ကော်မတီ	ခေါင်းဆောင်	၀၇-၄၂၇၈၆၁၇၄	✓	
၁၀	အိန္ဒြေအောင်		✓	ပြင်ဆင်ထိန်းသိမ်းရေးဆောင်ကော်မတီ	အဖွဲ့ဝင်	၀၇-၄၅၀၃၀၁၈၁၆	✓	
၁၁	အိန္ဒြေအောင်	✓		ပြင်ဆင်ထိန်းသိမ်းရေးဆောင်ကော်မတီ	အဖွဲ့ဝင်	၀၇-၄၅၀၃၀၁၈၁၆	✓	
၁၂	အိန္ဒြေအောင်		✓	အကြံပြုတိုင်ကြားရေးတာဝန်ခံ	တာဝန်ခံ	၀၇-၄၀၂၃၂၆၅၆၁	✓	
၁၃	အိန္ဒြေအောင်	✓		အကြံပြုတိုင်ကြားရေးတာဝန်ခံ	တာဝန်ခံ	၀၇-၄၂၇၈၆၁၇၄	✓	
၁၄	အိန္ဒြေအောင်		✓	ကျေးရွာစောင့်ရှောက်ရေး	အကူ	၀၇-၆၆၈၀၁၅၃၃၄	✓	
၁၅	အိန္ဒြေအောင်	✓		ကျေးရွာစောင့်ရှောက်ရေး	အကူ	၀၇-၄၅၀၃၀၁၈၁၆	✓	
၁၆	အိန္ဒြေအောင်		✓	ကျေးရွာစောင့်ရှောက်ရေး	တာဝန်ခံ	၀၇-၆၆၈၀၁၅၃၃၄	✓	
အမျိုးသားစုစာရင်း					စာရင်းပြင်ဆင်သူအမည်။ ဦးအောင်			
အမျိုးသမီးစုစာရင်း					ရာထူး။			
					၇၂			
					၇၂			

၉။ ကျေးရွာအခြေခံအချက်အလက် ပုံစံ ၈-၁ (PC-1)

ပုံစံ - ၈ - ၁ ကျေးရွာအခြေခံအချက်အလက်များ (Form PC 1)

လမ်းညွှန်ချက်၊ ကျေးရွာတစ်ရွာသို့	ပထမဆုံးမိတ်ဆက်ခရီး	သွားရောက်သောအခါ	လူထုစည်းရုံးရေးများသည်
ကျေးရွာ ခေါင်းဆောင်များအား	ကျေးရွာအချက်အလက်များကို	ပေတ္တာရပ်ခံရသည့်	ဤအချက်အလက်များကို
စီမံကိန်း မိတ်ဆက်အစည်းပေးပိုင်စီတောင်းခံရမည်။	စီမံကိန်းမိတ်ဆက်အစည်းပေးတွင်	လူထုစည်းရုံးရေးများသည်	ဤအချက်အလက်
များအား စစ်ဆေးပြီး	မှန်ကန်အောင်ပြုလုပ်ရမည်။	ပြီးနောက်တွင်	လူထုစည်းရုံးရေးများမှ
သတင်းအချက်အလက်ထံသို့	Tablets မှ တဆင့်	ဖြည့်သွင်းရမည်။	
ကျေးရွာခေါင်းဆောင် အမည်	ကျေးရွာခေါင်းဆောင်၏ ဖုန်းနံပါတ်	လူထုစည်းရုံးရေး၏ အမည်	
ဦးစောစော	၀၇-၄၆၈၆၉၇၆၄၀	ဦးစောစော	
ပြည်နယ်တိုင်းဒေသကြီး/ပြည်ထောင်စု	မြို့နယ်	ကျေးရွာအုပ်စု	ကျေးရွာ
ဧရာဝတီ	မင်္ဂလာဒုံ	ကျေးရွာအုပ်စု	ကျေးရွာ

လူဦးရေ	အိမ်ထောင်စု	ကိုးကွယ်သည့်ဘာသာ	အိမ်ထောင်စု
လူဦးရေ	အရေအတွက်		အရေအတွက်
လူဦးရေ (၁) - ၂၅၇	၃၆	ဘာသာ (၁) - ဗုဒ္ဓ	၃၆
လူဦးရေ (၂) -----		ဘာသာ (၂) -----	
လူဦးရေ (၃) -----		ဘာသာ (၃) -----	
လူဦးရေ -----		ဘာသာရော -----	
အခြား	အရေအတွက်		
မသန်စွမ်းသူများ	၄၆	မုန့်ကဘာဝင်	(၄) စု
သက်ကြီးရွယ်အိုများ	၆၆	မုန့်ကဘာဝင်	(၅) စု
(၆၅ နှစ် နှင့် အထက်)			
စစ်ဘေးရှောင်			

	အမျိုးသား	အမျိုးသမီး
	(အရေအတွက်)	(အရေအတွက်)
လူဦးရေ	၇၃	၈၀
လူဦးရေ (၁) - ၂၅၇	၇၇	၈၀
လူဦးရေ (၂) -----		
လူဦးရေ (၃) -----		
အခြား		
အိမ်ထောင်စုစီး	၃၃	၅

(ခ) အခြေခံအဆောက်အအုံ အသုံးအဆောင်များ

စာသင်ကျောင်း	အမှတ် ခြံပေါ်	ကျန်းမာရေး	အမှတ် ခြံပေါ်	ဘာသာရေး အဆောက် အအုံများ	အမှတ် ခြံပေါ်
မူကြိုကျောင်း	<input type="checkbox"/>	တိုက်နယ်ဆေးရုံ	<input type="checkbox"/>	စေတီ	<input type="checkbox"/>
မူလတန်းကျောင်း	<input type="checkbox"/>	ကျန်းမာရေးဌာန	<input type="checkbox"/>	ဘုန်းကြီးကျောင်း	<input type="checkbox"/>
မူလွန်ကျောင်း	<input type="checkbox"/>	ကျန်းမာရေးဌာနခွဲ	<input type="checkbox"/>	ဟိန္ဒူဘုရားကျောင်း	<input type="checkbox"/>
အလယ်တန်းကျောင်း	<input type="checkbox"/>	ဆေးပေးခန်း	<input type="checkbox"/>	ခရစ်ယာန်ကျောင်း	<input type="checkbox"/>
လယ်လွန်ကျောင်း	<input type="checkbox"/>	အခြား	<input type="checkbox"/>	ဓလိ	<input type="checkbox"/>
အထက်တန်းကျောင်း	<input type="checkbox"/>			အခြား	<input type="checkbox"/>
အခြား	<input type="checkbox"/>				
မှတ်ချက် ၁၅၆၅ တာရှ်ကျောင်း		မှတ်ချက်		မှတ်ချက် ၁၅၆၅ တာရှ်ကျောင်း လိမ္မာကျောင်း	

(ဂ) ကျွမ်းကျင်သူများမှတ်တမ်း (ကျေးရွာတွင်နေထိုင်သော သို့မဟုတ် တခြားရွာမှလာရောက်သော ကျွမ်းကျင်သူများ)

(ခ) စာသင်ကျောင်း	(၂) ကျန်းမာရေး			(၃) လက်မှုပညာရှင်				
	ရွာတွင်နေ ထိုင်သူ	အခြားရွာမှ လာသူ	ရွာတွင်းနေ ထိုင်သူ	အခြား ရွာမှ လာသူ	ရွာတွင်း နေထိုင်သူ	အခြားရွာ မှလာသူ		
မူလတန်းပြဆရာ/မ	<input type="checkbox"/>	<input type="checkbox"/>	ဆရာဝန်	<input type="checkbox"/>	<input type="checkbox"/>	လက်သမား	<input type="checkbox"/>	<input type="checkbox"/>
အထက်တန်းပြဆရာ/မ	<input type="checkbox"/>	<input type="checkbox"/>	လက်ထောက် ကျန်းမာရေးမှူး	<input type="checkbox"/>	<input type="checkbox"/>	လန်းရံ	<input type="checkbox"/>	<input type="checkbox"/>
အလယ်တန်းပြဆရာ/မ	<input type="checkbox"/>	<input type="checkbox"/>	အမျိုးသမီးကျန်းမာရေး ဆရာမ	<input type="checkbox"/>	<input type="checkbox"/>	လှုပ်စစ်ကျွမ်းကျင် မီးသမား	<input type="checkbox"/>	<input type="checkbox"/>
မူကြိုဆရာ/မ	<input type="checkbox"/>	<input type="checkbox"/>	သားဖွားဆရာမ	<input type="checkbox"/>	<input type="checkbox"/>	ရေပိုက်သူယ်သူ	<input type="checkbox"/>	<input type="checkbox"/>
အခြား	<input type="checkbox"/>	<input type="checkbox"/>	ပြည်သူ့ကျန်းမာရေးလုပ်သား	<input type="checkbox"/>	<input type="checkbox"/>	စက်ပြင်ဆရာ	<input type="checkbox"/>	<input type="checkbox"/>
မှတ်ချက် ၁၅၆၅ တာရှ်ကျောင်း			မှတ်ချက် ၁၅၆၅ တာရှ်ကျောင်း			မှတ်ချက်		

(ဃ) ကျေးရွာသို့ ရောက်ရှိနိုင်သည့် လမ်းအခြေအနေ / ကျေးရွာတစ်ရွာသည် ၎င်း၏ ကျေးရွာအုပ်စုနှင့် ဆက်သွယ်ထားသော လမ်းအခြေအနေ (အောက်ပါတို့ကို ဖြည့်ပါ)

ကျောက်ကြမ်းလမ်း: ကတ္တရာလမ်း: ကွန်ကရစ်လမ်း: မော်တော်ဆိုင်ကယ်လမ်း:
 ကျောက်ခင်းလမ်း: မြေသားလမ်း: လူသွားလမ်း: အခြား: _____

(င) ကျေးရွာဖွံ့ဖြိုးမှုစီမံချက်

- (၁) လူထုတော်ကြီးပေးပို့ပေးသော အခြေခံအဆောက်အအုံ အသုံးအဆောင်များ စီမံချက်ရှိပါသလား? ဝိုင်/မဝိုင်
- (၂) ရှိပါလျှင် ဤစီမံချက်ကို မည်သည့် ခုနှစ်တွင်ပြင်ဆင်ခဲ့ပါသနည်း? နှစ်-----/မသိပါ
- (၃) ဤစီမံချက်ကို ပြုနယ်မှုအတည်ပြုခဲ့ပါသလား? ပြုခဲ့ပါသည်/မပြုခဲ့ပါ /မသိပါ

(စ) ဝရီးအကွာအဝေး

(၁) ဤကျေးရွာ၏ဝဟ်ပုၤ ၵုၵ်းကျေးရွာအုပ်စု၏ဝဟ်ပုၤအထိ ဝရီးပိုင်မည်မျှကွာဝေးသနည်း? ပိုင် ၇၀၀၀/ဝဟ်ပုၤ

(၂) ဤကျေးရွာမှ ၵုၵ်းကျေးရွာအုပ်စု၏ဝဟ်ပုၤအထိ သွားလာရာတွင်ကြာမြင့်သည့်အချိန်

ခြောက်သွေ့ရာသီတွင်ကြာချိန် ၃၂၀၀၀ ----- ထော်လာရီ/မော်တော်ဆိုင်ကယ်/ခြေလျင်/လား/မော်တော်ဘုတ်/
အခြား -----

မိုးရာသီတွင်ကြာချိန် ၅၅၀၀၀ ----- ထော်လာရီ/မော်တော်ဆိုင်ကယ်/ခြေလျင်/လား/မော်တော်ဘုတ်/
အခြား -----

(ဆ) ပတ်ဝန်းကျင်ဆိုင်ရာ သဘာဝဘေးအန္တရာယ်

ဤကျေးရွာတွင် ရေကြီးခြင်းကဲ့သို့ သဘာဝဘေးအန္တရာယ်ကျရောက်မှုခြင်း ရှိပါသလား

မရှိပါ ရှိပါသည် ရှိလျှင်ဖော်ပြပါ - ၅၅၀၀၀ မြေအောက်ရေ ချုပ်ခြင်း

(ဇ) ကျေးရွာတွင် ခွဲစည်းထားသော အဖွဲ့အစည်းများ

လူထုဝဟ်ပြုစီမံကိန်းမတိုင်မီ ဤကျေးရွာတွင် ကျေးရွာခွဲခြားရေးအတွက် အစိုးရ (သို့) ရွာသားများကိုယ်တိုင်(သို့) စီမံကိန်းတစ်ခုခုမှ ခွဲစည်းထားသည့် အဖွဲ့အစည်းများရှိပါသလား

(၁) -----

(၂) -----

(ဈ) အထွေထွေအုပ်ချုပ်ရေး ဦးစီးဌာန (GAD) မှ မှတ်တမ်းတင်ထားခြင်း

ဤကျေးရွာသည် အထွေထွေအုပ်ချုပ်ရေး ဦးစီးဌာန (GAD) မှ မှတ်တမ်းတင်ထားမှု ရှိပါသလား

မရှိပါ ရှိပါသည်

ကျေးရွာခေါင်းဆောင် အမည် ဦး လော်စော

လက်မှတ် နေ့ ၂၀-၇-၂၀၁၇

လူထုစည်းရုံးရေးမှူး အမည် နော်လှိုင်စိန်

လက်မှတ် စိန် ၇၀၀၀ နေ့ ၂၀-၀၇-၂၀၁၇

၁၀။ ကျေးရွာအခြေခံအချက်အလက် ပုံစံ ၈-၁ (PC-1)

ပုံစံ - ၈ - ၁ ကျေးရွာအခြေခံအချက်အလက်များ (Form PC 1)

လက်ညှိုးရှက်၊ ကျေးရွာတစ်ရွာသို့ ပထမဆုံးမိတ်ဆက်ပေးသွားရောက်သောအခါ၊ လူထုစည်းရုံးရေးများသည် ကျေးရွာခေါင်းဆောင်များအား ကျေးရွာအချက်အလက်များကို ပေညွှန်ပေးပေးနိုင်စေရမည်။ ဤအချက်အလက်များကို မိတ်ဆက်ဆက်ဆံရမည့်အခါတွင် တောင်းခံရမည်။ မိတ်ဆက်ဆက်ဆံရမည့်အခါတွင် လူထုစည်းရုံးရေးများသည် ဤအချက်အလက်များအား စစ်ဆေးပြီး မှန်ကန်အောင်ပြန်လုပ်ရမည်။ ငြိမ်ပေါက်တွင် လူထုစည်းရုံးရေးများမှ သတင်းအချက်အလက်ထိသို့ Tablets မှ တဆင့် ဖြည့်သွင်းရမည်။

ကျေးရွာခေါင်းဆောင် အမည် ဦးကျော်အောင်	ကျေးရွာခေါင်းဆောင်၏ ဖုန်းနံပါတ် ၀၅-၄၅၈၆၅၇၆၄၀	လူထုစည်းရုံးရေးများ၏အမည် ဒေါ်စာစာစိမ့်
မြည်နယ်၊ တိုင်းဒေသကြီး ဧရာဝတီ	မြို့နယ် အင်္ဂါပူ	ကျေးရွာအုပ်စု ရွာခြံ
		ကျေးရွာ ကျေးရွာခြံ

က၊ လူဦးရေ

လူမျိုးစု	အိမ်ထောင်စုအရေအတွက်	ကိုးကွယ်သည့်ဘာသာ	အိမ်ထောင်စုအရေအတွက်
လူမျိုးစု (၁) ဗမာ	၃၇	ဘာသာ(၁) ဗုဒ္ဓ	၃၇
လူမျိုးစု (၂) -----		ဘာသာ(၂) -----	
လူမျိုးစု (၃) -----		ဘာသာ(၃) -----	
လူမျိုးစုရော -----		ဘာသာရော -----	
အခြား			
၃	အရေအတွက်		
မသန်စွမ်းသူများ	၃ - ဦး	၃	၃
သက်ကြီးရွယ်အိုများ (၆၅ နှစ် နှင့် အထက်)	၅ - ဦး	၃	၅
စစ်ဘေးရှောင်			

	အမျိုးသား(အရေအတွက်)	အမျိုးသမီး(အရေအတွက်)	စုစုပေါင်းအရေအတွက်
လူဦးရေ	၇၃	၈၀	၁၅၃
လူမျိုးစု (၀)-----	၇၃	၈၀	၁၅၃
လူမျိုးစု (၂)-----			
လူမျိုးစု (၃)-----			
အခြား			
ဒိပ်ထောင်ဦးစီး	၃၂	၅	၃၇

(ခ) အခြေခံအဆောက်အအုံအသုံးအဆောင်များ

စာသင်ကျောင်း	အမှတ် ခြံပိ	ကျန်းမာရေး	အမှတ် ခပ်ပိ	ဘာသာရေးအဆောက် အအုံများ	အမှတ် ခြံပိ
အထက်တန်းကျောင်း	<input type="checkbox"/>	ဆေးရုံ	<input type="checkbox"/>	ဝေတီ	<input type="checkbox"/>
အလယ်တန်းကျောင်း	<input type="checkbox"/>	ကျန်းမာရေးဌာန	<input type="checkbox"/>	ဘုန်းကြီးကျောင်း	<input type="checkbox"/>
မူလတန်းကျောင်း	<input type="checkbox"/>	ကျန်းမာရေးဌာနခွဲ	<input type="checkbox"/>	ဟိန္ဒူဘုရားကျောင်း	<input type="checkbox"/>
မူကြိုကျောင်း	<input type="checkbox"/>	ဆေးပေးခန်း	<input type="checkbox"/>	ခရစ်ယာန်ကျောင်း	<input type="checkbox"/>
အခြား	<input type="checkbox"/>	အခြား	<input type="checkbox"/>	ဗလီ	<input type="checkbox"/>
				အခြား	<input type="checkbox"/>
မှတ်ချက် မရှိပါ		မှတ်ချက်		မှတ်ချက် မရှိပါ	

(ဂ) ကျွမ်းကျင်သူများမှတ်တမ်း (ကျေးရွာတွင်နေထိုင်သောသို့မဟုတ် တခြားရွာမှလာရောက်သောကျွမ်းကျင်သူများ)

	(၁) စာသင်ကျောင်း		(၂) ကျန်းမာရေး			(၃) လက်မှုပညာရှင်		
	ရွာတွင်နေထိုင်သူ	အခြားရွာမှလာသူ	ဆရာဝန်	ရွာတွင်နေထိုင်သူ	အခြားရွာမှလာသူ	ရွာတွင်နေထိုင်သူ	အခြားရွာမှလာသူ	မလာသူ
မူလတန်းပြဆရာ/မ	<input type="checkbox"/>	<input type="checkbox"/>	ဆရာဝန်	<input type="checkbox"/>	<input type="checkbox"/>	လက်သား	<input type="checkbox"/>	<input type="checkbox"/>

အထက်တန်းပြတက္ကသိုလ်	<input type="checkbox"/>	<input type="checkbox"/>	လက်ထောက် ကျန်းမာရေးပညာရှင်	<input type="checkbox"/>	<input type="checkbox"/>	ပန်းချီ	<input type="checkbox"/>	<input type="checkbox"/>
အလယ်တန်းပြတက္ကသိုလ်	<input type="checkbox"/>	<input type="checkbox"/>	အမျိုးသမီးကျန်းမာရေး ဆရာမ	<input type="checkbox"/>	<input type="checkbox"/>	လှုပ်စစ်ကွင်းကွင်း၊ ဦးသမား	<input type="checkbox"/>	<input type="checkbox"/>
မူကြိုဆရာ/မ	<input type="checkbox"/>	<input type="checkbox"/>	သားမွေးဆရာမ	<input type="checkbox"/>	<input type="checkbox"/>	ရေခိုက်သွယ်သူ	<input type="checkbox"/>	<input type="checkbox"/>
အခြား	<input type="checkbox"/>	<input type="checkbox"/>	ပြည်သူ့ကျန်းမာရေးလုပ်သား	<input type="checkbox"/>	<input type="checkbox"/>	ကော်ပြင်ဆရာ	<input type="checkbox"/>	<input type="checkbox"/>
မှတ်ချက်	မေတ္တာ ကျေးဇူးတင်ပါ။		မှတ်ချက်	မာရ်သား ဖြစ်ပါသည်။		မှတ်ချက်		

(ဃ) ကျေးရွာသို့ ရောက်ရှိနိုင်သည့်လမ်းအခြေအနေ/ကျေးရွာတစ်ရွာသည် ၎င်း၏ကျေးရွာအုပ်စုနှင့် ဆက်သွယ်ထားသော လမ်းအခြေအနေ(အောက်ဖိတ်ကိုစိုင်းပါ)

- ကျောက်ကြမ်းလမ်း: ကတ္တရာလမ်း: ကွန်ကရစ်လမ်း: မော်တော်ဆိုင်ကယ်လမ်း:
- ကျောက်စင်းလမ်း: မြေသားလမ်း: လှသွားလမ်း: အခြား: _____

(င) ကျေးရွာခွဲခြားမှုစီမံခန့်ခွဲမှု

- (၁) လူထုဝတ်ပြုစီမံခန့်ခွဲမှုစီမံခန့်ခွဲမှုတွင် ကျေးရွာခွဲခြားမှု စီမံခန့်ခွဲမှုရှိပါသလား? ပိုင်ပါ ရှိပါသည်/မရှိပါ/မသိပါ
- (၂) ရှိပါလျှင် ဤစီမံခန့်ခွဲမှုကို မည်သည့် ခုနှစ်တွင်ပြင်ဆင်ခဲ့ပါသနည်း? နှစ် _____ /မသိပါ
- (၃) ဤစီမံခန့်ခွဲမှုကို မြို့နယ်မှအတည်ပြုခဲ့ပါသလား? ပြုခဲ့ပါသည်/မပြုခဲ့ပါ/မသိပါ

(စ) ခရီးအကွာအဝေး

(၁) ဤကျေးရွာ၏ ဝတ်ပြုမှုစီမံခန့်ခွဲမှုစီမံခန့်ခွဲမှုအဖွဲ့အစည်းနှင့် အထိမ်းအမှတ်မရှိမီ မည်မျှကွာဝေးသနည်း? မိုင် ၁.၁၅ /မသိပါ

(၂) ဤကျေးရွာမှ ၎င်းကျေးရွာအုပ်စုဝတ်ပြုမှုစီမံခန့်ခွဲမှုအဖွဲ့အစည်းအချိန်

ခြောက်သွေ့ ရာသီတွင် ကြာချိန် ၅ - ၆ နာရီ ထောက်လှမ်း/မော်တော်ဆိုင်ကယ်/မြေလျှင်/လား/မော်တော်ဆိုင်/ အခြား: _____

မိုးရာသီတွင် ကြာချိန် ၁၀ - ၁၅ နာရီ ထောက်လှမ်း/မော်တော်ဆိုင်ကယ်/မြေလျှင်/လား/မော်တော်ဆိုင်/ အခြား: _____

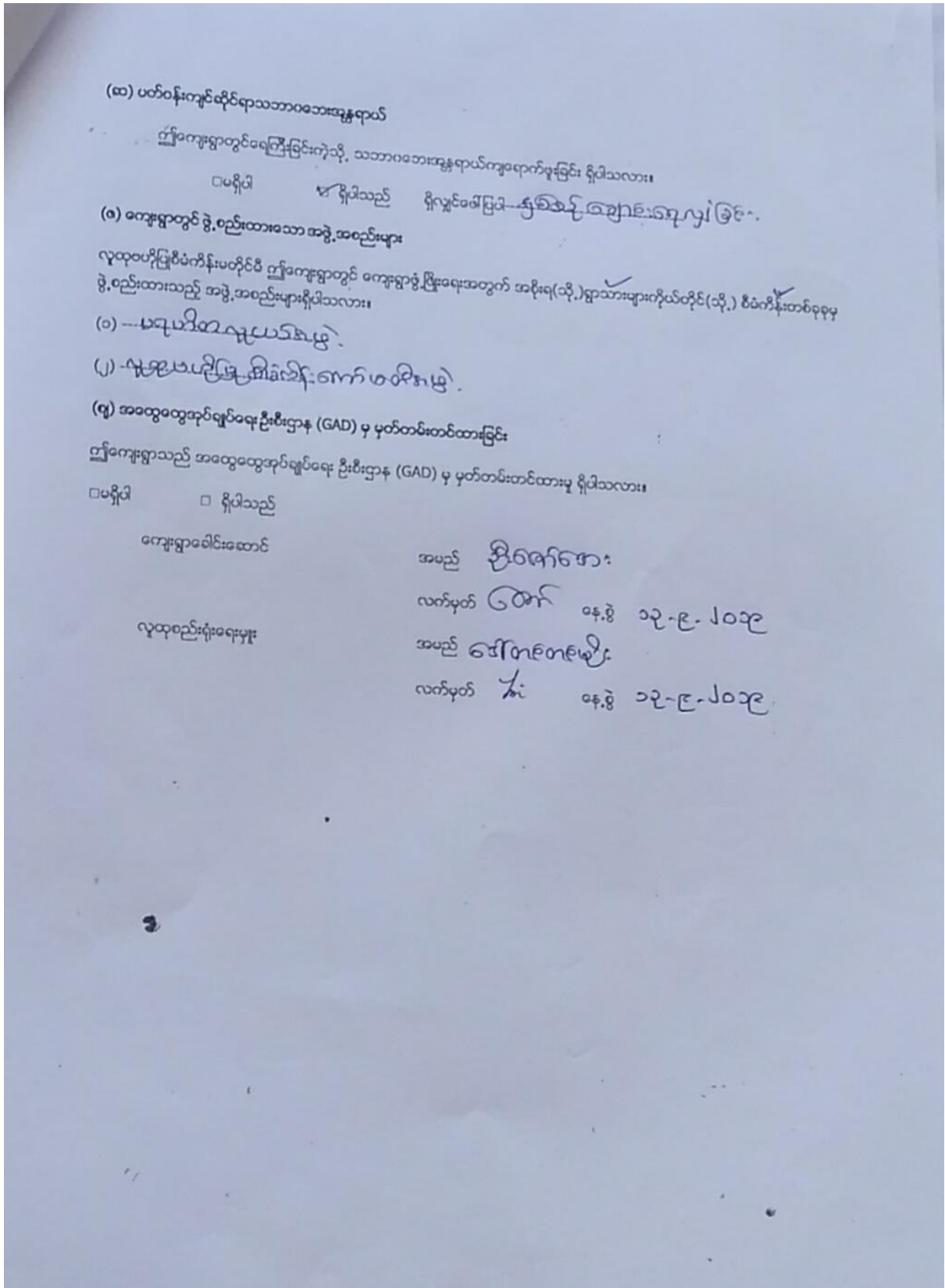

ပုံစံ - ၈ - ၁ ကျေးရွာအခြေခံအချက်အလက်များ (Form PC 1)

လမ်းညွှန်ချက်၊ ကျေးရွာတစ်ရွာသို့ ပထမဆုံးမိတ်ဆက်ခရီးသွားရောက်သောအခါ လူထုစည်းရုံးရေးမှူးသည် ကျေးရွာ ခေါင်းဆောင်များအားကျေးရွာအချက်အလက်များကိုပေတ္တာရပ်ခံ၍တောင်းခံရသည်။ ဤအချက်အလက်များကိုစီမံကိန်း ဝိတ်ဆက်အစည်းပေးမတိုင်မီတောင်းခံရမည်။ စီမံကိန်းမိတ်ဆက်အစည်းပေးတွင် လူထုစည်းရုံးရေးမှူးသည် ဤအချက်အလက်များအား စစ်ဆေးပြီး မှန်ကန်အောင်ပြုလုပ်ရမည်။ ပြီးနောက်တွင် လူထုစည်းရုံးရေးမှူးမှ သတင်းအချက်အလက်ထဲသို့ Tablets မှ တဆင့် ဖြည့်သွင်းရမည်။

ကျေးရွာခေါင်းဆောင် အမည် <i>ဒွိုင်အေး</i>	ကျေးရွာခေါင်းဆောင်၏ ဖုန်းနံပါတ် <i>၀၉၀၄၅၈၆၉၇၆၄၀</i>	လူထုစည်းရုံးရေးမှူး၏အမည် <i>ဒွိုင်အေး</i>
ပြည်နယ်စာရင်းအသွင်း <i>၇၀၀၀၀</i>	မြို့နယ် <i>ခက်ပူ</i>	ကျေးရွာအုပ်စု <i>ခွာဒ်</i>
		ကျေးရွာ <i>ခွာဒ် ကျင်း</i>

က၊ လူဦးရေ

လူမျိုးစု	အိမ်ထောင်စုအရေအတွက်	ကိုးကွယ်သည့်ဘာသာ	အိမ်ထောင်စုအရေအတွက်
လူမျိုးစု (၁) <i>ဗမာ</i>	<i>၇၇</i>	ဘာသာ(၁) <i>ဗုဒ္ဓ</i>	
လူမျိုးစု (၂) -----		ဘာသာ(၂) -----	
လူမျိုးစု (၃) -----		ဘာသာ(၃) -----	
လူမျိုးစုစရာ -----		ဘာသာစရာ -----	
အခြား			
အရေအတွက်			
မသန်စွမ်းသူများ	<i>၇</i>		
သက်ကြီးရွယ်အိုများ (၆၅ နှစ် နှင့် အထက်)	<i>၆</i>		
စစ်ဘေးရှောင်			

	အမျိုးသား(အရေအတွက်)	အမျိုးသမီး(အရေအတွက်)	စုစုပေါင်းအရေအတွက်
လူဦးရေ	၇၃	၁၀	၂၉၃
လူမျိုးစု (၁)-----	၇၃	၁၀	၂၉၃
လူမျိုးစု (၂)-----			
လူမျိုးစု (၃)-----			
အခြား			
အိမ်ထောင်ဦးစီး	၃၂	၅	၃၇

(ခ)အခြေခံအဆောက်အအုံ အသုံးအဆောင်များ

စာသင်ကျောင်း	အမှတ် ခြံစံပါ	ကျန်းမာရေး	အမှတ် ခြံစံပါ	ဘာသာရေးအဆောက် အအုံများ	အမှတ် ခြံစံပါ
အထက်တန်းကျောင်း	<input type="checkbox"/>	ဆေးရုံ	<input type="checkbox"/>	ဇေတီ	<input type="checkbox"/>
အလယ်တန်းကျောင်း	<input type="checkbox"/>	ကျန်းမာရေးဌာန	<input type="checkbox"/>	ဘုန်းကြီးကျောင်း	<input type="checkbox"/>
မူလတန်းကျောင်း	<input type="checkbox"/>	ကျန်းမာရေးဌာနခွဲ	<input type="checkbox"/>	ဟိန္ဒူဘုရားကျောင်း	<input type="checkbox"/>
မုကြိုကျောင်း	<input type="checkbox"/>	ဆေးပေးခန်း	<input type="checkbox"/>	ခရစ်ယာန်ကျောင်း	<input type="checkbox"/>
အခြား	<input type="checkbox"/>	အခြား	<input type="checkbox"/>	ဗလီ	<input type="checkbox"/>
				အခြား	<input type="checkbox"/>
မှတ်ချက်		မှတ်ချက်		မှတ်ချက်	

(ဂ) ကျွမ်းကျင်သူများမှတ်တမ်း (ကျေးရွာတွင်နေထိုင်သော သို့မဟုတ် တခြားရွာမှလာရောက်သောကျွမ်းကျင်သူများ)

	(၁) စာသင်ကျောင်း		(၂) ကျန်းမာရေး			(၃) လက်မှုပညာရှင်		
	ရွာတွင်နေထိုင်သူ	အခြားရွာမှလာသူ		ရွာတွင်နေထိုင်သူ	အခြားရွာမှလာသူ		ရွာတွင်နေထိုင်သူ	အခြားရွာမှလာသူ
မူလတန်းပြဆရာ/မ	<input type="checkbox"/>	<input type="checkbox"/>	ဆရာပန်	<input type="checkbox"/>	<input type="checkbox"/>	လက်သမား	<input checked="" type="checkbox"/>	<input type="checkbox"/>
အထက်တန်းပြဆရာ/မ	<input type="checkbox"/>	<input type="checkbox"/>	လက်ထောက်ကျန်းမာရေးမှူး	<input type="checkbox"/>	<input type="checkbox"/>	ပန်းရံ	<input checked="" type="checkbox"/>	<input type="checkbox"/>
အလယ်တန်းပြဆရာ/မ	<input type="checkbox"/>	<input type="checkbox"/>	အမျိုးသမီးကျန်းမာရေးဆရာမ	<input type="checkbox"/>	<input type="checkbox"/>	လျှပ်စစ်ကျွမ်းကျင်၊ မီးသမား	<input type="checkbox"/>	<input type="checkbox"/>
မူကြိုဆရာ/မ	<input type="checkbox"/>	<input type="checkbox"/>	သားဖွားဆရာမ	<input type="checkbox"/>	<input type="checkbox"/>	ရေပိုက်သွယ်သူ	<input type="checkbox"/>	<input type="checkbox"/>
အခြား	<input type="checkbox"/>	<input type="checkbox"/>	ပြည်သူ့ကျန်းမာရေးလုပ်သား	<input type="checkbox"/>	<input type="checkbox"/>	စက်ပြင်ဆရာ	<input type="checkbox"/>	<input type="checkbox"/>
မှတ်ချက်			မှတ်ချက်				မှတ်ချက်	

(ဃ) ကျေးရွာသို့ ရောက်ရှိနိုင်သည့်လမ်းအခြေအနေ / ကျေးရွာတစ်ရွာသည် ၎င်း၏ကျေးရွာအုပ်စုနှင့် ဆက်သွယ်ထားသောလမ်းအခြေအနေ (အောက်ပါတို့ကိုပိုင်းပါ)

ကျောက်ကြမ်းလမ်း ကတ္တရာလမ်း ကွန်ကရစ်လမ်း မော်တော်ဆိုင်ကယ်လမ်း
 ကျောက်ခင်းလမ်း မြေသားလမ်း လူသွားလမ်း အခြား _____

(င) ကျေးရွာဖွံ့ဖြိုးမှုစီမံချက်

(၁) လူထုထုတ်ပြန်စီမံကိန်းမစတင်မှီ ဤကျေးရွာတွင်ကျေးရွာဖွံ့ဖြိုးမှု စီမံချက်ရှိခဲ့ပါသလား? ပိုင်းပါ
 ရှိပါသည်/မရှိပါ/မသိပါ

(၂) ရှိခဲ့ပါလျှင် ဤစီမံချက်ကို မည်သည့် ခုနှစ်တွင်ပြင်ဆင်ခဲ့ပါသနည်း? နှစ်-----/မသိပါ

(၃) ဤစီမံချက်ကို ဖြိုနယ်မှအတည်ပြုခဲ့ပါသလား? ပြုခဲ့ပါသည်/မပြုခဲ့ပါ /မသိပါ

(င) ခရီးအကွာအဝေး

(၁) ဤကျေးရွာ၏ပတ်ဝန်းကျင်ကျေးရွာအုပ်စု၏ပတ်ဝန်းကျင်ခရီးမိုင်မည်မျှကွာဝေးသနည်း? မိုင် ၀.၂၅ / မသိပါ

(၂) ဤကျေးရွာမှ ၎င်းကျေးရွာအုပ်စုပတ်ဝန်းကျင်သွားလာရာတွင်ကြာမြင့်သည့်အချိန်

ခြောက်သွေ့ရာသီတွင်ကြာချိန် ၁၀:၀၅ ----- ထော်လာဂျီ/မော်တော်ဆိုင်ကယ်/ခြေလျင်/လာ/မော်တော်ဘုတ်/
အခြား -----

မိုးရာသီတွင်ကြာချိန် ၀၃:၀၅ ----- ထော်လာဂျီ/မော်တော်ဆိုင်ကယ်/ခြေလျင်/လာ/မော်တော်ဘုတ်/
အခြား -----

(ဆ) ပတ်ဝန်းကျင်ဆိုင်ရာသဘာဝဘေးအန္တရာယ်

ဤကျေးရွာတွင်ရေကြီးခြင်းကိုသို့ သဘာဝဘေးအန္တရာယ်ကျရောက်ဖူးခြင်း ရှိပါသလား။

မရှိပါ ရှိပါသည် ရှိလျှင်ဖော်ပြပါ ----- များကျေပြင်

(ဇ) ကျေးရွာတွင် ခွဲစည်းထားသော အဖွဲ့အစည်းများ

လူထုပတ်ဝန်းကျင်ဆိုင်ရာ ဤကျေးရွာတွင် ကျေးရွာဖွံ့ဖြိုးရေးအတွက် အစိုးရ(သို့) ရွာသားများကိုယ်တိုင်(သို့) စီမံကိန်းတစ်ခုခုမှ ခွဲစည်းထားသည့် အဖွဲ့အစည်းများရှိပါသလား။

(၁) ကျေးရွာအဖွဲ့

(၂) -----

(ဈ) အထွေထွေအုပ်ချုပ်ရေး ဦးစီးဌာန (GAD) မှ မှတ်တမ်းတင်ထားခြင်း

ဤကျေးရွာသည် အထွေထွေအုပ်ချုပ်ရေး ဦးစီးဌာန (GAD) မှ မှတ်တမ်းတင်ထားမှု ရှိပါသလား။

မရှိပါ ရှိပါသည်

ကျေးရွာခေါင်းဆောင်

အမည် ဦးအောင်

လက်မှတ် စဗ် ၆၆၀၂-၂၀၂၀

လူထုစည်းရုံးရေးမှူး

အမည် ဦးဝင်းအောင်

လက်မှတ် စဗ် ၆၆၀၂-၂၀၂၀

၁၁။ စီမံကိန်းစက်ဝန်းအချိန်ဇယား ပုံစံ ၀-၂ (PC-2)

ပုံစံ - ၀-၂ - စီမံကိန်းစက်ဝန်းအချိန်ဇယား(PC 2)

လမ်းညွှန်ခွက်၊ ကျေးရွာအုပ်စုအတွက် ညွှန်ကြားမှုဦးစီးဌာန	သက်ဆိုင်ရာလူထုဆန္ဒရှင်းရေးမှူး၊ လက်ထောက်နည်းပညာမှူးများ	စီမံကိန်းစက်ဝန်းအဆင့်တစ်ခုရှိပြီးစီးကိုင်တွယ်မှုနှင့်
စည်းရုံးရေးမှူး/လက်ထောက်နည်းပညာရေးမှူးဝန်ထမ်း အမည် - ဒေါ်တင်စုမေ၊ ဒေါ်ခင်မာမာ		
နေ့စွဲ ၁၃-၉-၂၀၁၉	စက်ဝန်းအားအမှတ်ခြစ်ပါ <input type="checkbox"/> စက်ဝန်း(၀) <input checked="" type="checkbox"/> စက်ဝန်း(၂) <input type="checkbox"/> စက်ဝန်း(၄) <input type="checkbox"/> စက်ဝန်း (၄)	
ပြည်နယ်/တိုင်း ဧရာဝတီ	မြို့နယ် ဒဂုံမြို့နယ်	ကျေးရွာအုပ်စု ရွာခြံ ကျေးရွာ ကျေးရွာခြံ

စီမံကိန်းအဆင့်စွက်မှအဆင့်များ	နေ့စွဲ		အစည်းအဝေးတွင်တက်ရောက်သူအရေအတွက်					
	စတင်သည့် နေ့	ပြီးဆုံးသည့် နေ့	အမျိုးသား အရေ အတွက်	အမျိုးသမီး အရေ အတွက်	အိမ်ထောင် စုအရေ အတွက်	လူမျိုးစုတက်ရောက်သူ အရေအတွက်နှင့် လူမျိုးစုအမည်	အိမ်ထောင် စုပေါင်း	အိမ်ထောင် စု %
၁။ ကျေးရွာစီမံကိန်း မိတ်ဆက်အစည်းအဝေး	၁၀-၉-၁၉	၁၀-၉-၁၉	၁၀	၁၀	၂၀	၂၀ ဗမာ	၃၇	
၂။ ကျေးရွာခွဲခြားရေး စီမံချက်ရေးဆွဲခြင်း အစည်းအဝေး	၁၃-၉-၁၉	၁၃-၉-၁၉	၁၅	၁၅	၂၂	၂၂ ဗမာ	၃၇	
၃။ ကျေးရွာအုပ်စု လုပ်ငန်းဆုံးဖြတ်ချက်ချသည့်အစည်းအဝေး	၂၆-၉-၁၉	၂၆-၉-၁၉	၂	၃	၅			
၄။ မြို့နယ်အဆင့်စီမံကိန်းရေးဆွဲရေးနှင့်အကောင်အထည်ဖော်ရေးအကော်မတီ၏ စီမံကိန်း			မလို	မလို	မလို	မလို		

ပုံစံ - ၀-၂ - စီမံကိန်းကော်မရှင်းအချိန်ဇယား (PC 2)

လမ်းညွှန်ရွာကွက်၊ သက်ဆိုင်ရာလူထုထုတ်ဖော်ရေး/လက်ထောက်နှည့်ပညာပေးရေး၊ စီမံကိန်းကော်မရှင်းအချိန်ဇယား (PC 2)

ရွာကွက်ကို ဖြည့်သွင်းရမည်။

စည်းရုံးရေးမှူး/ဝန်ထမ်း အမည် ဖော်စိုဟန်စိ

နေ့စွဲ - ၂၀၂၄-၇-၁၈

မြည်နှယ်/တိုင်း ပြည်နယ်၊ မြို့နယ် ကရင်၊ ကျေးရွာအုပ်စု ဒဂုံ၊ နယ် ကရင်

စီမံကိန်းအမျိုးအစားအရပ်ရပ် နှစ်၊ (၄) ကျေးရွာ ၂၄-၃၁-၆၅၇

စီမံကိန်းအမျိုးအစားအရပ်ရပ်	နေ့စွဲ		အချိန်အား အရေအတွက်	အချိန်အား အရေအတွက်	အစည်းအဝေးတွင်တက်ရောက်သူအရေအတွက်	အိမ်ထောင်စုပေါင်း	အိမ်ထောင်စု %
	စတင်သည့်နေ့	ပြီးဆုံးသည့်နေ့					
၁။ ကျေးရွာစီမံကိန်း မိတ်ဆက်အစည်းအဝေး	၂၀၂၄.၇.၁၈	၂၀၂၄.၇.၂၈	၁၆	၃၇	၃၇	၃၈	၉၇.၃၆%
၂။ ကျေးရွာစီမံကိန်း မြို့ရေး စီမံချက်ရေးဆွဲခြင်းအစည်းအဝေး	၂၀၂၄.၇.၁၈	၂၀၂၄.၇.၁၈	၁၆	၂၆	၂၆	၃၈	၇၆.၃၂%
၃။ ကျေးရွာအုပ်စု လုပ်ငန်းဆုံးဖြတ်ချက်ရသည့် အစည်းအဝေး							
၄။ မြို့နယ်အဆင့် စီမံကိန်းရေးဆွဲရေး နှင့် အကောင်အထည်ဖော်ရေးကော်မတီ၏ စီမံကိန်း သုံးသပ်မှု အစည်းအဝေး			မလို	မလို	မလို		
၅။ မြို့နယ် စီမံကိန်းရေးဆွဲရေး နှင့် အကောင်အထည်ဖော်ရေး ကော်မတီ၏ဆုံးဖြတ်ချက် ရွာသို့ အသိပေး အကြောင်းကြားသည့် အစည်းအဝေး							
၆။ စီမံကိန်းလုပ်ငန်းဆိုင်ရာစီမံချက်ရေးဆွဲခြင်း အစည်းအဝေး							
၇။ စီမံကိန်းလုပ်ငန်း အကောင်အထည်ဖော်ရေးအစီအစဉ် ရေးဆွဲခြင်း							

၁၂။ ကျေးရွာဖွံ့ဖြိုးရေးဦးစားပေးအစီအစဉ် ပုံစံ ၈-၃ (PC-3)

ပုံစံ - ၈ - ၃ ကျေးရွာဖွံ့ဖြိုးရေး ဦးစားပေးအစီအစဉ် (Form PC 3)

လမ်းညွှန်ချက်၊ အဆင့်(၃) ကျေးရွာမှော်မှန်းချက်အစည်းအဝေး ပြီးဆုံးသောအခါ ကျေးရွာစီမံကိန်း အထောက်အကူပြု ကော်မတီသည် လူထုစည်းရုံးရေးမှူးအကူအညီဖြင့် ဤပုံစံကိုပြည့်စုံအောင် ဖြည့်သွင်းရမည်။

လူထုစည်းရုံးရေးမှူး/ဝန်ထမ်း အမည် **ဇော်စိုးလာစိမိ**

နေ့စွဲ **၂၁-၇-၂၀၁၈** စက်ဝန်းအား အမှတ်ခြစ်ပါ (✓) စက်ဝန်း(၁)
 စက်ဝန်း(၂) စက်ဝန်း(၃) စက်ဝန်း(၄)

ပြည်နယ်/တိုင်း **ဧရာဝတီ** ပြနယ်ဇာနည် **ကျေးရွာအုပ်စု** **ဒွာ** (၃) **ကျေးရွာ** **ဒွာ** (၃) **ကျွဲ**

က။ အခက်အခဲအတားအဆီးများအားဆွေးနွေးခြင်း - ယခုလက်ရှိအခြေအနေတွင် ဤကျေးရွာဖွံ့ဖြိုးတိုးတက်ရေးအတွက် အဓိက အခက်အခဲအတားအဆီးများသည် မည်သည်များဖြစ်ပါသနည်း။ (အမျိုးသား/သမီး အနည်းဆုံးအခက်အခဲ ၅ ခုစီဖော်ပြပါ)

အမျိုးသား အဖွဲ့မှ တင်ပြသောအခက်အခဲအတားအဆီးများ	အမျိုးသမီး အဖွဲ့မှ တင်ပြသောအခက်အခဲအတားအဆီးများ
၁ သွားဈေးလာရခက်ခဲ၊ စတုဂံလမ်းအောက်အောက်	၁ လမ်းမကောင်း၊ ပျံ့သွားလာရခက်ခဲ
၂ ရေကြီးရေညှိခြင်းကြောင့်ရွာလမ်းပျက်	၂ ဆေးရုံလျှော့ခြင်းကြောင့် ရွာလမ်းပျက်ခြင်း
၃ ရေကောင်းရေညှိရန်အတွက်အခက်ခဲ	၃ ရေပြင်ထွက်ခြင်းကြောင့် စောက်သွားရခက်ခဲ
၄ ဆေးရုံလူတံတားမရှိသည့်အတွက်အခက်ခဲ	၄ ဆေးရုံလူတံတားမရှိ ဖြင့် သွားလာရခက်ခဲ
၅ လျှပ်စစ်ဈေး အခက်ခဲ	၅ ပိတ်မရဘဲ ချွေးချွေး ကျောင်းကျောင်းသာ ဖြစ်နေခြင်း

ဇ။ သားစက်ကျေ ဈေးအခက်ခဲ
 ၆။ မှော်မှန်းခြင်း - နောင်လာမည့် (၅) နှစ်အတွင်း ကျေးရွာဖွံ့ဖြိုးရေး မှော်မှန်းလျာထားချက်များအား တင်ပြပါ။

အမျိုးသားအဖွဲ့မှ တင်ပြသောမှော်မှန်းချက်များ	အမျိုးသမီးအဖွဲ့မှ တင်ပြသောမှော်မှန်းချက်များ
၁ လမ်းကောင်းလျှင်ထွက်ရန်လျှော့စွာအောင်	၁ ကျောက်ဆွေးလမ်းရရှိပါက သွားလာရ လွယ်ကူခြင်း
၂ ရွာတွင်းလမ်း ကောင်း ဖွင့်ပါ	၂ ရွာတွင်းလမ်း ကျောက်ဆွေးလမ်း၊ သေ၊ နိုင်ရန်
၃ ရေကောင်းရေညှိရန် ပြုပြင်	၃ သင့် ရွာစားသောက်ဆောင်ရွက်ရန်
၄ ဆေးရုံလူ တံတား ရရှိရန်	၄ ဆေးရုံလူ (သစ်အား) တံတား ရရှိရန်
၅ ဆိုလာပေးရန် ပြုပြင် သွားရန်အတွက်	၅ လျှပ်စစ်ပေးရန် ပြုပြင်

၆။ ကျောက်ဆွေးလမ်း၊ သေ၊ နိုင်ရန်
 ၆။ ကျောက်ဆွေးလမ်း၊ သေ၊ နိုင်ရန်
 ၆။ ကျောက်ဆွေးလမ်း၊ သေ၊ နိုင်ရန်

၈။ လူထုစီမံကိန်း၏ လာမည့် (၄) နှစ်အတွက် အကျိုးဝင်သော ဦးစားပေး ဖွံ့ဖြိုးတိုးတက်မှု လုပ်ငန်း အစီအစဉ်များအားဖော်ပြပါ။

အဆင့်	ကျေးရွာအတွက် ဦးစားပေး ဖွံ့ဖြိုးတိုးတက်မှု လုပ်ငန်းစဉ်များ	အဆိုပြုသူ (အမျိုးသားများ/ အမျိုးသမီးများ/အမျိုးသား+ အမျိုးသမီး)	ခန့်မှန်းကုန်ကျ စရိတ်	အကျိုးခံစားခွင့်ရှိသူ ခန့်မှန်းခြေ အရေအတွက်
၁		ဇွာ / ၆	၇၂၀၀၀	၁၅၃
၂	ကျောက်ဆွေးလမ်း (ရွာတွင်းလမ်း)	ဇွာ / ၆	၃၀၀၀၀	၁၅၃
၃	ဆေးရုံလူတံတား	ဇွာ / ၆	၁၇၀၀၀	၁၅၃
၄	ဝက်ရေတွင်း ဖြင့်ရေပြောဇာနည်	ဇွာ / ၆	၈၀၀၀၀	၁၅၃
၅	ကန်သုံးစွဲရန်	၆	၂၀၀၀၀	၁၅၃

၆။

ဇယား လူထုစီမံကိန်း၏ လာမည့် (၄) နှစ်အတွက် အကျိုးမဂ်င်သော ဦးစားပေး ဖွံ့ဖြိုးတိုးတက်မှု လုပ်ငန်း အစီအစဉ်များအားဖော်ပြပါ။

အဆင့်	ကျေးရွာအတွက် ဦးစားပေး ဖွံ့ဖြိုး တိုးတက်မှု လုပ်ငန်းစဉ်များ	အဆိုပြုသူ (အမျိုးသားများ/ အမျိုးသမီးများ/ အမျိုးသား+ အမျိုးသမီး)	အခန်းကဏ္ဍ
၁	ဝဇ္ဇာတိ ရေပေးစနစ်		ငွေကြေး ဖွံ့ဖြိုးရေး ကဏ္ဍ
၂	မိန်းမလေး / မိန်းမလေး (၁၀၀/၁၀၀)		ပညာရေး ဖွံ့ဖြိုးရေး ကဏ္ဍ
၃			
၄			
၅			

ခေါင်းဆောင်၊ ကျေးရွာစီမံကိန်းအထောက်အကူပြုကော်မတီမှ အတည်ပြုသည်။

အမည် ဒေါ်ခင်စု လက်မှတ် [Signature] နေ့စွဲ ၂၀၂၂.၇.၂၀၂၅
ဒေါ်ခင်စု [Signature]

ပုံစံ - ၀-၃ ကျေးရွာခွဲပြီးရေးဦးစားပေးအပ်အစဉ် (Form PC 3)

လယ်ညွှန်ချက်၊ အဆင့်(၃)ကျေးရွာမှော်မှန်းချက်အစဉ်အပေးပြီးဆုံးသောအခါ ကျေးရွာပိတ်ပိတ် အထောက်အကူပြု
ကော်မတီသည် လူထုစည်းရုံးရေးမှူးအကူအညီဖြင့် ဤပုံစံကိုပြည့်စုံအောင် ပြည့်သွင်းရမည်။

လူထုစည်းရုံးရေးမှူး/ဝန်ထမ်း အမည် **ဒေါ်ကလေးမြိုး**

နေ့စွဲ **၁၃-၉-၂၀၁၉** စက်ဝန်းအား အမှတ်ဖြစ်ပါ (✓) စက်ဝန်း(၁)
 စက်ဝန်း(၂) စက်ဝန်း(၃) စက်ဝန်း(၄)

မြည်နယ်/တိုင်း **ဧရာဝတီ** မြို့နယ် **ဧရာဝတီ** ကျေးရွာအုပ်စု **ဒွားခြံ** ကျေးရွာ **ဒွားခြံကျင်း**

က၊ အခက်အခဲအတားအဆီးများအားဆွေးနွေးခြင်း၊ ယခုလက်ရှိအခြေအနေတွင်ဤကျေးရွာခွဲပြီးတိုးတက်ရေးအတွက် အဓိကအခက်အခဲအတားအဆီးများသည် မည်သည်များဖြစ်ပါသနည်း။ (အမျိုးသား/သမီး အနည်းဆုံးအခက်အခဲ ၅ ခုစီဖော်ပြပါ)

အုပ်စုခွဲဆွေးနွေးမှုမှတစ်ပြင်သောအခက်အခဲအတားအဆီးများ

လမ်းမအောက်သဖြင့်သွားလာရခက်ခဲခြင်း	<input type="checkbox"/> ကျား <input checked="" type="checkbox"/> မ <input type="checkbox"/> ကျား+ မ
ချောင်းကျတံတားမရှိသဖြင့်သွားလာရခဲ	<input checked="" type="checkbox"/> ကျား <input type="checkbox"/> မ <input type="checkbox"/> ကျား+ မ
ရေကောင်းရသင့် မရရှိခြင်း	<input type="checkbox"/> ကျား <input checked="" type="checkbox"/> မ <input type="checkbox"/> ကျား+ မ
အစဉ်အဆက်လုပ်ရန်နေရာ မခက်ခဲ	<input type="checkbox"/> ကျား <input type="checkbox"/> မ <input checked="" type="checkbox"/> ကျား+ မ
မီးချိုသဖြင့် ဥပဒေအခွင့်အလမ်း	<input type="checkbox"/> ကျား <input type="checkbox"/> မ <input checked="" type="checkbox"/> ကျား+ မ

ခ၊ မှော်မှန်းခြင်း နောင်လာမည့် (၅) နှစ် အတွင်း ကျေးရွာခွဲပြီးရေးမှော်မှန်းလျာထားချက်များအားတင်ပြပါ။

အုပ်စုခွဲဆွေးနွေးမှုမှတစ်ပြင်သောအခက်အခဲအတားအဆီးများ

ရွာတွင်းလမ်းကျောက်ချာခင်း မြိုင် ရန်	<input type="checkbox"/> ကျား <input type="checkbox"/> မ <input checked="" type="checkbox"/> ကျား+ မ
ချောင်းကျတံတား ရရှိရန်	<input checked="" type="checkbox"/> ကျား <input type="checkbox"/> မ <input type="checkbox"/> ကျား+ မ
သင့်ရှင်၊ သောသောန် သုံးချောင်းရရှိရန်	<input type="checkbox"/> ကျား <input checked="" type="checkbox"/> မ <input type="checkbox"/> ကျား+ မ
မစဉ်အဆက် သုံး မရရှိရန်	<input type="checkbox"/> ကျား <input type="checkbox"/> မ <input checked="" type="checkbox"/> ကျား+ မ
အရေအတွက် ရရှိရန်	<input type="checkbox"/> ကျား <input type="checkbox"/> မ <input checked="" type="checkbox"/> ကျား+ မ

၈။ လူထုစီမံကိန်း၏ လာမည့် (၄) နှစ်အတွက် အကျိုးပင်သော ဦးစားပေး ဖွံ့ဖြိုးတိုးတက်မှု လုပ်ငန်း အစီအစဉ်များအားဖော်ပြပါ။

ဦးစားပေး အဆင့် သတ်မှတ်ချက်	ကျေးရွာအတွက် ဦးစားပေး ဖွံ့ဖြိုးတိုးတက်မှု လုပ်ငန်းစဉ်များ	အဆိုပြုသူ (အမျိုးသားများ/ အမျိုးသမီးများ/ အမျိုးသား+အမျိုးသမီး)	အခန်းကဏ္ဍ	ခန့်မှန်း ကုန်ကျစရိတ်	အကျိုးပင်စာအုပ်ရှိသော နန်းခြေအရေအတွက်		
					ကျား	မ	ပေါင်း
၀	ကျွေးမွေးရေး နည်းစနစ်	ကျား + မ		၈၀၀၀၀	၈၅	၅၅	၁၄၀
၂	ကျွေးမွေးရေး စက်ကိရိယာ	ကျား		၅၀၀၀၀	၈၅	၅၅	၁၄၀
၃	ဆက်ရေကွင်း	ကျား + မ		၈၀၀၀၀	၈၅	၅၅	၁၄၀
၄	ဘက်စုံသုံးဆေး	ကျား + မ		၉၀၀၀၀	၈၅	၅၅	၁၄၀
၅							

၉။ လူထုစီမံကိန်း၏ လာမည့် (၄) နှစ်အတွက် အကျိုးပင်သော ဦးစားပေး ဖွံ့ဖြိုးတိုးတက်မှု လုပ်ငန်း အစီအစဉ်များအားဖော်ပြပါ။

အဆင့်	ကျေးရွာအတွက် ဦးစားပေး ဖွံ့ဖြိုးတိုးတက်မှု လုပ်ငန်းစဉ်များ	အဆိုပြုသူ (အမျိုးသားများ/ အမျိုးသမီးများ/ အမျိုးသား+အမျိုးသမီး)	အခန်းကဏ္ဍ
၀	ကျွေးမွေးရေး နည်းစနစ်	ကျား + မ	၈၀၀၀၀
၂	ကျွေးမွေးရေး စက်ကိရိယာ	ကျား	၅၀၀၀၀
၃			
၄			
၅			

ခေါင်းဆောင်၊ ကျေးရွာစီမံကိန်းအထောက်အကူပြုကော်မတီမှ အတည်ပြုသည်။
 အမည် မြအောင် လက်မှတ် ခေါက် နေ့စွဲ ၂၀၂၃-၉-၂၀၂၃

ပုံစံ - ၈-၃ ကျေးရွာဖွံ့ဖြိုးရေး ဦးစားပေးအစီအစဉ် (Form PC 3)

လမ်းညွှန်ချက် အဆင့်(၃)ကျေးရွာမျှော်မှန်းချက်အစည်းအဝေးပြီးဆုံးသောအခါ ကျေးရွာစီမံကိန်း အထောက်အကူပြု ကော်မတီ သည် လူထုစည်းရုံးရေးမှူးအကူအညီဖြင့် ဤပုံစံကိုပြည့်စုံအောင် ဖြည့်သွင်းရမည်။

လူထုစည်းရုံးရေးမှူး/ဝန်ထမ်း အမည် ဒေါ်ခင်အေး

နေ့စွဲ ၁၇.၉.၂၀၂၀ စက်ဝန်းအား အမှတ်ခြစ်ပါ (✓) စက်ဝန်း(၁) စက်ဝန်း(၂) စက်ဝန်း(၃) စက်ဝန်း(၄)

ပြည်နယ်/တိုင်း ဧရာဝတီ မြို့နယ် အင်္ဂပူ ကျေးရွာအုပ်စု ရွာကြီး ကျေးရွာ ရွာကြီးကျင်း

က။ အခက်အခဲအတားအဆီးများအားဆွေးနွေးခြင်း - ယခုလက်ရှိအခြေအနေတွင်ဤကျေးရွာဖွံ့ဖြိုးတိုးတက်ရေးအတွက် အဓိကအခက်အခဲအတားအဆီးများသည် မည်သည်များဖြစ်ပါသနည်း။ (အမျိုးသား/သမီး အနည်းဆုံးအခက်အခဲ ၅ ခုစီဖော်ပြပါ)

အုပ်စုဖွဲ့ဆွေးနွေးမှုများမှ တင်ပြသောအခက်အခဲအတားအဆီးများ

၁. လမ်းပတ်ကင်းရှင်းရေးအတွက် အင်အားမလုံအောင်	<input type="checkbox"/> ကျား <input type="checkbox"/> မ <input checked="" type="checkbox"/> ကျား+မ
၂. ကျေးရွာတွင် အခြေခံအဆောက်အအုံ မပြည့်စုံအောင်	<input type="checkbox"/> ကျား <input type="checkbox"/> မ <input checked="" type="checkbox"/> ကျား+မ
၃. အထွေထွေ အခြေခံအဆောက်အအုံ မပြည့်စုံအောင်	<input type="checkbox"/> ကျား <input type="checkbox"/> မ <input checked="" type="checkbox"/> ကျား+မ
၄. လူမှုရေး ဖွံ့ဖြိုးရေးအတွက် အခြေခံအဆောက်အအုံ မပြည့်စုံအောင်	<input type="checkbox"/> ကျား <input type="checkbox"/> မ <input checked="" type="checkbox"/> ကျား+မ
	<input type="checkbox"/> ကျား <input type="checkbox"/> မ <input type="checkbox"/> ကျား+မ

ခ။ မျှော်မှန်းခြင်း- နောင်လာမည့် (၅)နှစ် အတွင်း ကျေးရွာဖွံ့ဖြိုးရေး မျှော်မှန်းလျာထားချက်များအား တင်ပြပါ။

အုပ်စုဖွဲ့ဆွေးနွေးမှုများမှ တင်ပြသောမျှော်မှန်းလျာထားချက်များ

၁. ကျေးရွာလမ်းပတ်များကောင်း ပိုမိုအဆင်ပြေအောင်	<input type="checkbox"/> ကျား <input type="checkbox"/> မ <input checked="" type="checkbox"/> ကျား+မ
၂. အထွေထွေ အခြေခံအဆောက်အအုံ မပြည့်စုံအောင်	<input type="checkbox"/> ကျား <input type="checkbox"/> မ <input checked="" type="checkbox"/> ကျား+မ
၃. အခြေခံအဆောက်အအုံ မပြည့်စုံအောင်	<input type="checkbox"/> ကျား <input type="checkbox"/> မ <input checked="" type="checkbox"/> ကျား+မ
၄. လူမှုရေး ဖွံ့ဖြိုးရေးအတွက် အခြေခံအဆောက်အအုံ မပြည့်စုံအောင်	<input type="checkbox"/> ကျား <input type="checkbox"/> မ <input checked="" type="checkbox"/> ကျား+မ
	<input type="checkbox"/> ကျား <input type="checkbox"/> မ <input type="checkbox"/> ကျား+မ

၈။ လူထုစီမံကိန်း၏ လာမည့် (၄) နှစ်အတွက် အကျုံးပင်သော ဦးစားပေး ဖွံ့ဖြိုးတိုးတက်မှု လုပ်ငန်း အစီအစဉ်များအားဖော်ပြပါ။

ဦးစားပေး အဆင့်	ကျေးရွာအတွက် ဦးစားပေး ဖွံ့ဖြိုးတိုးတက်မှု လုပ်ငန်းစဉ်များ	အဆိုပြုသူ (အမျိုးသားများ/ အမျိုးသမီးများ/ အမျိုးသား+အမျိုးသမီး)	အခန်းကဏ္ဍ	ဦးစားပေး အဆင်သတ်မှတ်ချက်	ခန့်မှန်း ကုန်ကျစရိတ်	အကျိုးခံစားခွင့်ရှိသူ ခန့်မှန်းခြေအရေအတွက်		
						ကျား	မ	ပေါင်း
၁	ရွာတွင် ကျွန်ုပ်တို့၏ လမ်း	ကျား + မ	လမ်း	၁	၈၀၀၀၀၀၀	၇၃	၈၀	၁၅၃
၂	ကျေးရွာအတွက် မြေအောက်ရေ စနစ်	ကျား + မ	ရေစနစ်	၂	၁၆၀၀၀၀၀၀	၇၂	၈၁	၁၅၃
၃	ရွာတွင် ကျွန်ုပ်တို့၏ လမ်း	ကျား + မ	လမ်း	၃	၄၀၀၀၀၀၀	၇၂	၈၀	၁၅၂
၄								
၅								

၉။ လူထုစီမံကိန်း၏ လာမည့် (၄) နှစ်အတွက် အကျုံးပင်သော ဦးစားပေး ဖွံ့ဖြိုးတိုးတက်မှု လုပ်ငန်း အစီအစဉ်များအားဖော်ပြပါ။

အဆင့်	ကျေးရွာအတွက် ဦးစားပေး ဖွံ့ဖြိုး တိုးတက်မှု လုပ်ငန်းစဉ်များ	အဆိုပြုသူ (အမျိုးသားများ/ အမျိုးသမီးများ/ အမျိုးသား + အမျိုးသမီး)	အခန်းကဏ္ဍ
၁	အလုပ်အကိုင် အဖွဲ့ ဖွဲ့စည်း	ကျား + မ	အခြေ
၂	ခွဲကဲ ပျံ့နှံ့ နည်းပညာ	ကျား	ခွဲကဲ ပျံ့နှံ့
၃			
၄			
၅			

ခေါင်းဆောင်၊ ကျေးရွာစီမံကိန်းအထောက်အကူပြုကော်မတီမှ အတည်ပြုသည်။

အမည် ဒေါ်စိုစိုစို လက်မှတ် [Signature] နေ့စွဲ ၂၀၂၀.၀၂.၂၀

၁၂။ ကျေးရွာပထမအကြိမ် အစည်းအဝေးမှတ်တမ်း

အိမ်ယာအကျယ်အဝန်း စာရွက်စာတမ်းအစည်းအဝေး
လှည့်ပတ်ပြုစီမံကိန်းတက်ယူခြင်းအားဖြင့် ယာယီအကျိုးအမြတ်အစားအခမ်းအခား

မြေလှည့်ပတ်စနစ် ၁၆-၉-၂၀၁၀
အမျိုးအစား ၃-အမျိုးအစား ၄-အမျိုးအစား
အမျိုးအစား ၅-အမျိုးအစား ၆-အမျိုးအစား
အမျိုးအစား ၇-အမျိုးအစား ၈-အမျိုးအစား

တက်ရောက်ကြသူများ

တက်ရောက်သူများ အမျိုးအစား ၇-အမျိုးအစား ၈-အမျိုးအစား ၉-အမျိုးအစား

လုပ်ဆောင်မှုအစီအစဉ်

၁။ ကြိုတင်ပြင်ဆင်ခြင်း

၂။ ကျေးရွာ အုပ်ချုပ်ရေးအဖွဲ့၊ ဝေါင်းအောင်မြင် အဖွဲ့အစည်းအဖွဲ့အစည်း၊ စီမံကိန်း

၃။ လူထုပတ်ဝန်းကျင်အကျိုးအမြတ်အစားအခမ်းအခားအစည်းအဝေးအစည်းအဝေး

၄။ တက်ရောက်သူများ အစည်းအဝေးအစည်းအဝေးအစည်းအဝေး

၅။ အကျိုးအမြတ်အစားအခမ်းအခားအစည်းအဝေးအစည်းအဝေးအစည်းအဝေး
ခြင်း

ကြိုတင်ပြင်ဆင်ခြင်း

အကျိုးအမြတ်အစားအခမ်းအခားအစည်းအဝေးအစည်းအဝေးအစည်းအဝေး
မြေလှည့်ပတ်စနစ်အား တက်ရောက်သူများ ဖြစ်စေ၊ မြေလှည့်ပတ်စနစ်အား
အကျိုးအမြတ်အစားအခမ်းအခားအစည်းအဝေးအစည်းအဝေးအစည်းအဝေး
အကျိုးအမြတ်အစားအခမ်းအခားအစည်းအဝေးအစည်းအဝေးအစည်းအဝေး
အကျိုးအမြတ်အစားအခမ်းအခားအစည်းအဝေးအစည်းအဝေးအစည်းအဝေး
အကျိုးအမြတ်အစားအခမ်းအခားအစည်းအဝေးအစည်းအဝေးအစည်းအဝေး
အကျိုးအမြတ်အစားအခမ်းအခားအစည်းအဝေးအစည်းအဝေးအစည်းအဝေး
အကျိုးအမြတ်အစားအခမ်းအခားအစည်းအဝေးအစည်းအဝေးအစည်းအဝေး

ယခု အကြိမ် အဆုံး ကလေးပြုလုပ် သော နေ့တွင် တက်ရောက်
သူတော်တော်များများက social distancing ဖြစ်နေပြီး ဝေဖန်၊ နှာ
ရုံနေထိုင်မှုဖြင့်၊ mask များ၊ ဝေးထွက်ခြင်း၊ handgel များကသုံးပြီး
အခြင်းများ ဆောင်ရွက်ခဲ့ပါသည်။

အစီအစဉ် (၁) က

နားဖြူကျင်းရွာ အုပ်ချုပ်ရေးအဖွဲ့ဝင် ကျေးရွာအုပ်စု
နှင့် အမှုဆောင် ဖြောဖြောကောင်စီ ယင်းတို့က အစီအစဉ်
ကလေးများ တက်ရောက်ရန်တွင် တော်တော်များများ အားပေးခြင်း၊ အိတ်ပါဝင်မှု
တက်ရောက်ကြပြီး၊ ဖြစ်နေမှုကို လိုက်နာသော တော်တော်များများ နေရာတွင်
ရပ်ဆိုင်းမှုများဖြင့်၊ သို့မဟုတ် အနားရုံ တော်တော်များများ ဖြစ်နေမှုများ
ဖြင့်၊ လုပ်ငန်းများ ဆက်တင်အားဖြင့် ဖော်ပြရန်လည်း ပူးပေါင်းပါဝင်
ကူညီ ဆောင်ရွက်ပေးအပ်ခြင်းဖြင့် ဖြောဖြောပါသည်။

အစီအစဉ် (၂) က

လူထုစည်းရုံးရေးနှင့် ဦးစီးဌာန ဦးစီးဌာန အဖွဲ့အစည်း
ကော်မရှင်းများ အိတ်ထပ် ၁၅ မျက် အားဖြင့် ပေးခြင်းများ ဆောင်ရွက်ခဲ့ပါသည်။

အစီအစဉ် (၃) က

ယက်ထောင် အစည်းအဝေးများ အခြေအနေဖြင့် ဦးစီးဌာန
အဖွဲ့အစည်း အားဖြင့် ဦးစီးဌာနများ ဖွဲ့စည်းပေးရန်တွင် ကိုယ်
ကလေးဖြစ်သောအခါ ကျေးရွာလူထု အဖွဲ့အစည်း ပေးအပ်သော အစည်းအဝေး
စီးပွားရေး အထောက်အကူဖြင့် Labour Intensive ကိုစီမံကိန်း
ထားရှိဖွဲ့စည်းရန်နှင့် ကိုယ်တိုင်အဖွဲ့အစည်း ကလေး ဦးစီးဌာန အဖွဲ့
ဖြောဖြောပါသည်။

အစီအစဉ် (၄) က

လူထုစည်းရုံးရေးနှင့် ဦးစီးဌာန ဦးစီးဌာန အဖွဲ့အစည်း
ဖွဲ့စည်းပေးရန် အဖွဲ့အစည်း အဖွဲ့အစည်း အဖွဲ့အစည်း အဖွဲ့အစည်း

များစွာရှာဖွေပါသည်။ ကော်ဖီဖိတ်များကား ကတော်မြို့ကွင်းလမ်းပတ်
 နေရာ များရှိသောအခါတွင် ကျေးရွာ အုပ်ချုပ်ရေးနှင့် ပတ်သက်၍ နှစ်စဉ်
 ကားပျောင်းပေးခြင်းနှင့်ဆက်စပ်ပြီး ကော်ဖီဖိတ်များကား
 ကျေးရွာပျံ့နှံ့မှု၊ ကမ်းလမ်းဖွဲ့စည်းခြင်းနှင့် မြို့နယ်အုပ်ချုပ်ရေးများ
 အား ပိုမိုကောင်းမွန်စေရန် ကျေးရွာပျံ့နှံ့မှု၊ ကမ်းလမ်းဖွဲ့စည်းခြင်းပါသည်။

ကော်ဖီဖိတ်အဖွဲ့

(ကျေးရွာအုပ်ချုပ်ရေး)

ပျံ့နှံ့ရေးဦးစီးဌာန

နားမြို့နယ်

ကတော်မြို့

၀၆

(၂၀၁၆)

ကျေးရွာအုပ်ချုပ်ရေး

နားမြို့နယ်၊ နားမြို့

၁၃။ ကျေးရွာဒုတိယအကြိမ် အစည်းအဝေးမှတ်တမ်း

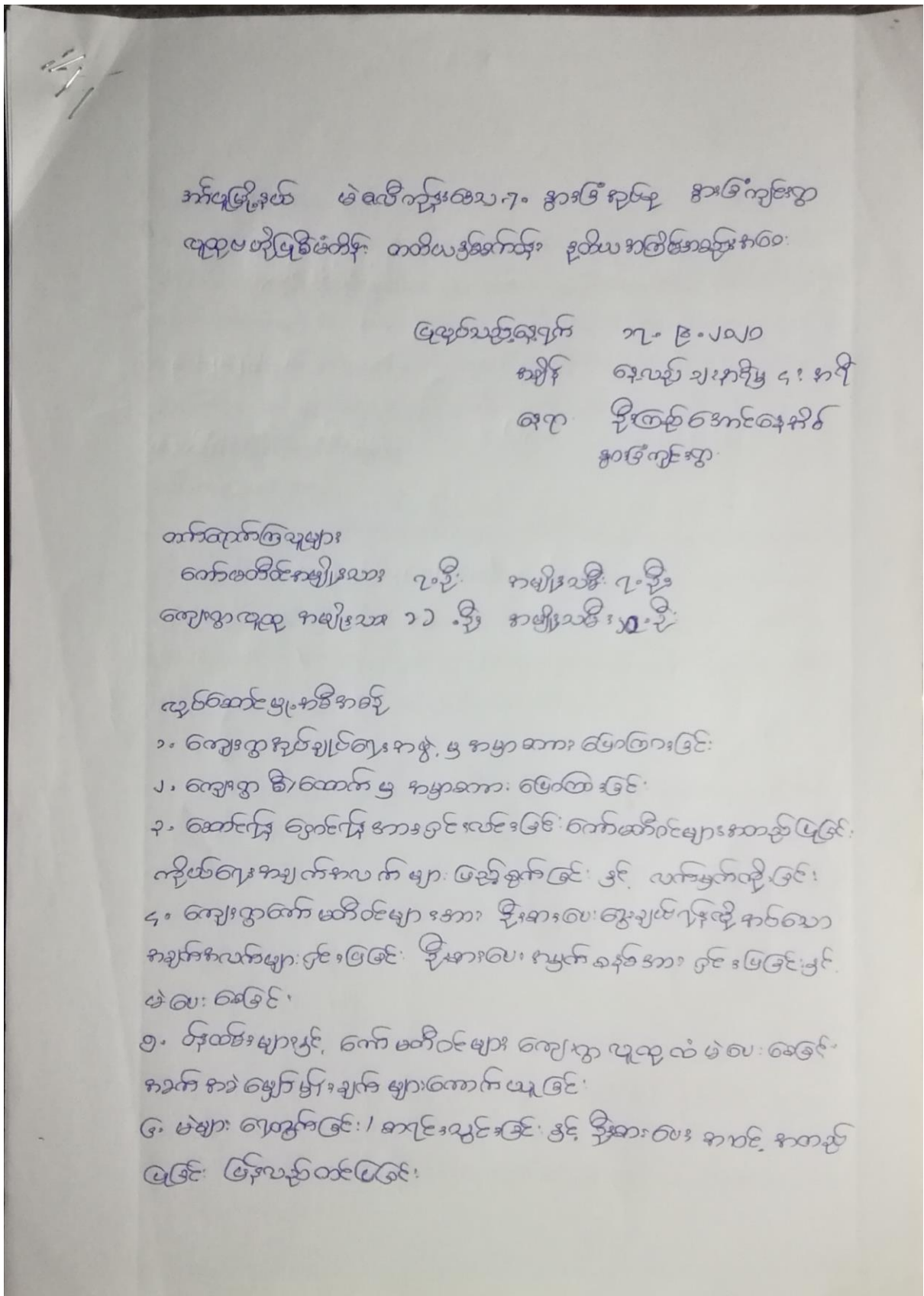

အစီအစဉ် (၅) ကျ

ကော်မတီဝင်များနှင့် ဝန်ထမ်းများ ကျေးဇူးတင်စွာ တွင် ဒုတိယအကြိမ်အား
 သို့တစ်ကြိမ်တွင် အဆင်အတော် မပြည့်မီ ဖြစ်ပေါ်ခဲ့ပါသည်။
 များ မဲကောက်ယူခြင်း အား အောင်မြင်ခဲ့ပါသည်။

အစီအစဉ် (၆) ကျ

ကောက်ခံရရှိသော မဲများအား အောင်မြင်စွာ ရရှိခဲ့ပြီး၊
 ငြိမ်းချမ်းစွာ ကြီးကြပ်စောင့်ကြည့်ခြင်းဖြင့် ဖြစ်ပေါ်ခဲ့ပါသည်။

စဉ်	မဲစံနှုန်းပေးပို့ရန်အမည်	ဦးအလဲ	ဦးအလဲ	ဦးအလဲ	ဦးအလဲ	ဦးအလဲ	ပျက်	ဦးအလဲ
၁	ကွဲလွဲမှုကြောင့် ဖြစ်ပေါ်	၁	၂	၃	၄	၅	၁၀၅	၁
၂	အများဆုံး မဲအရေ		၃၅				၇၀	၂
၃	ကွဲလွဲမှုကြောင့် ဖြစ်ပေါ်			၃၅			၃၅	၃

ဗဟိုကော်မတီ
 (အကြီးအမှူး)
 ဦးအောင်ကျော်
 ဦးအောင်ကျော်

အထောက်အကူပြု
 (အကြီးအမှူး)
 ဦးအောင်ကျော်
 ဦးအောင်ကျော်

၁၄။ ကဏ္ဍအလိုက် ဦးစားပေးဖွံ့ဖြိုးရေး လုပ်ငန်းစဉ်များ

ကဏ္ဍအလိုက် ဦးစားပေးလုပ်ငန်းချုပ်စာရင်း

အခြေအနေအထား အခြေအနေအထား

ကဏ္ဍ	ဦးစားပေးအဆင့်	လုပ်ငန်းအမျိုးအစား	အဆိုပြုသူ(အမှန်ဖြစ်ရန်)		ခုနှစ်	ထောက်ပံ့မည့်အဖွဲ့အစည်း (သို့) ဌာန	မှတ်ချက်
			ကျား	မ			
အခြေခံအဆောက်အအုံကဏ္ဍ (လမ်း/တံတား/ရေရရှိရေး/မီးလောင်ရေး)	၀	အကူအညီအကူအညီ			✓	၂၀၂၀	၅၅၅
	၂	အကူအညီအကူအညီ			✓	၂၀၂၀	၅၅၅
	၃						
	၄						
	၅						
လူမှုဝန်းကျင်ကဏ္ဍ (ပညာရေး၊ ကျန်းမာရေး နှင့် ဆိုင်ခေကာအဆောက်အအုံများနှင့် အခြားလိုအပ်ချက်များ)	၀	အကူအညီအကူအညီ			✓	၂၀၂၀/၂၀၂၁	၅၅၅
	၂						
	၃						
	၄						
	၅						
သက်မွေးလုပ်ငန်းကဏ္ဍ (ရိက္ခာရေးရာ/ ဖွံ့ဖြိုးရေး နှင့် ဆိုင်ခေကာ အဆောက်အအုံများနှင့် အခြား လိုအပ်ချက်များ)	၀	အကူအညီအကူအညီ	✓				
	၂						
	၃						
	၄						
	၅						
သဘာဝပတ်ဝန်းကျင် လေ့ရှိရေး ကဏ္ဍ	၀						
	၂						
	၃						
	၄						
	၅						
အခြားကဏ္ဍ (ဌာနဆိုင်ရာများနှင့် လိုအပ်ချက်များနှင့် ဆိုင်ခေကာအဆောက်အအုံများနှင့် အခြား လိုအပ်ချက်များ)	၀	အကူအညီအကူအညီ			✓		
	၂						
	၃						
	၄						
	၅						