

ပြည်ထောင်စုသမ္မတမြန်မာနိုင်ငံတော်အစိုးရ
စိုက်ပျိုးရေး၊ မွေးမြူရေးနှင့် ဆည်မြောင်းဝန်ကြီးဌာန
ကျေးလက်ဒေသဖွံ့ဖြိုးတိုးတက်ရေးဦးစီးဌာန
ငပုတောမြို့နယ်



လူထုပဟိုပြုစီမံကိန်း
National Community Driven Development Project
(NCDDP)



ကျေးရွာဖွံ့ဖြိုးရေးအစီအစဉ်
Village Development Plan (VDP)

အထက်စုကျေးရွာ၊ ငါးပြေမကျေးရွာအုပ်စု

မာတိကာ

စဉ်	အကြောင်းအရာ	စာမျက်နှာ
၁	မြို့နယ်မြေပုံ	၁
၂	ကျေးရွာအုပ်စုမြေပုံ	၂
၃	ကျေးရွာအုပ်စုတွင် ပါဝင်သောကျေးရွာများစာရင်း	၂
၄	ကျေးရွာသမိုင်းကြောင်းအကျဉ်းချုပ်	၃
၅	လူထုပူးပေါင်းပါဝင်သော ဆန်းစစ်ခြင်းနှင့် အကဲဖြတ်ခြင်း လုပ်ငန်းစဉ် PRA/PSA အကျဉ်းချုပ်ဇယား	၄
၆	ကျေးရွာဖွံ့ဖြိုးရေးအစီအစဉ်အတွက်အသုံးပြုခဲ့သော PRA tools များနှင့် တစ်ခုချင်းစီအတွက် သုံးသပ်ချက်များ	၄
၇	ကျေးရွာကော်မတီရွေးချယ်ခြင်းနှင့် ကျေးရွာဖွံ့ဖြိုးရေးအစီအစဉ် ဆောင်ရွက်မှုမှတ်တမ်းခါတ်ပုံများ	၁၄
၈	ကျေးရွာစီမံကိန်းအထောက်အကူပြုကော်မတီဝင်များစာရင်း	၁၅
၉	ကျေးရွာအခြေခံအချက်အလက်များ (ပုံစံ ၈ - ၁)	၁၆
၁၀	စီမံကိန်းစက်ဝန်းအချိန်ဇယား (ပုံစံ ၈-၂)	၂၄
၁၁	ကျေးရွာဖွံ့ဖြိုးရေး ဦးစားပေး အစီအစဉ် (ပုံစံ ၈-၃)	၂၇
၁၂	ကျေးရွာအုပ်စုစီမံကိန်းလုပ်ငန်းခွဲရွေးချယ်ခြင်း (ပုံစံ ၈-၄)	၃၃
၁၃	အစည်းအဝေးမှတ်တမ်းများ	၃၅
၁၄	ကဏ္ဍအလိုက် ဖွံ့ဖြိုးရေး ဦးစားပေးလုပ်ငန်းများ	၃၉
၁၅	VDP အရည်အသွေးထိန်းချုပ်မှု (Check List for VDP)	၄၀

၁။ ငပုတောမြို့နယ်အခြေပြမြေပုံ

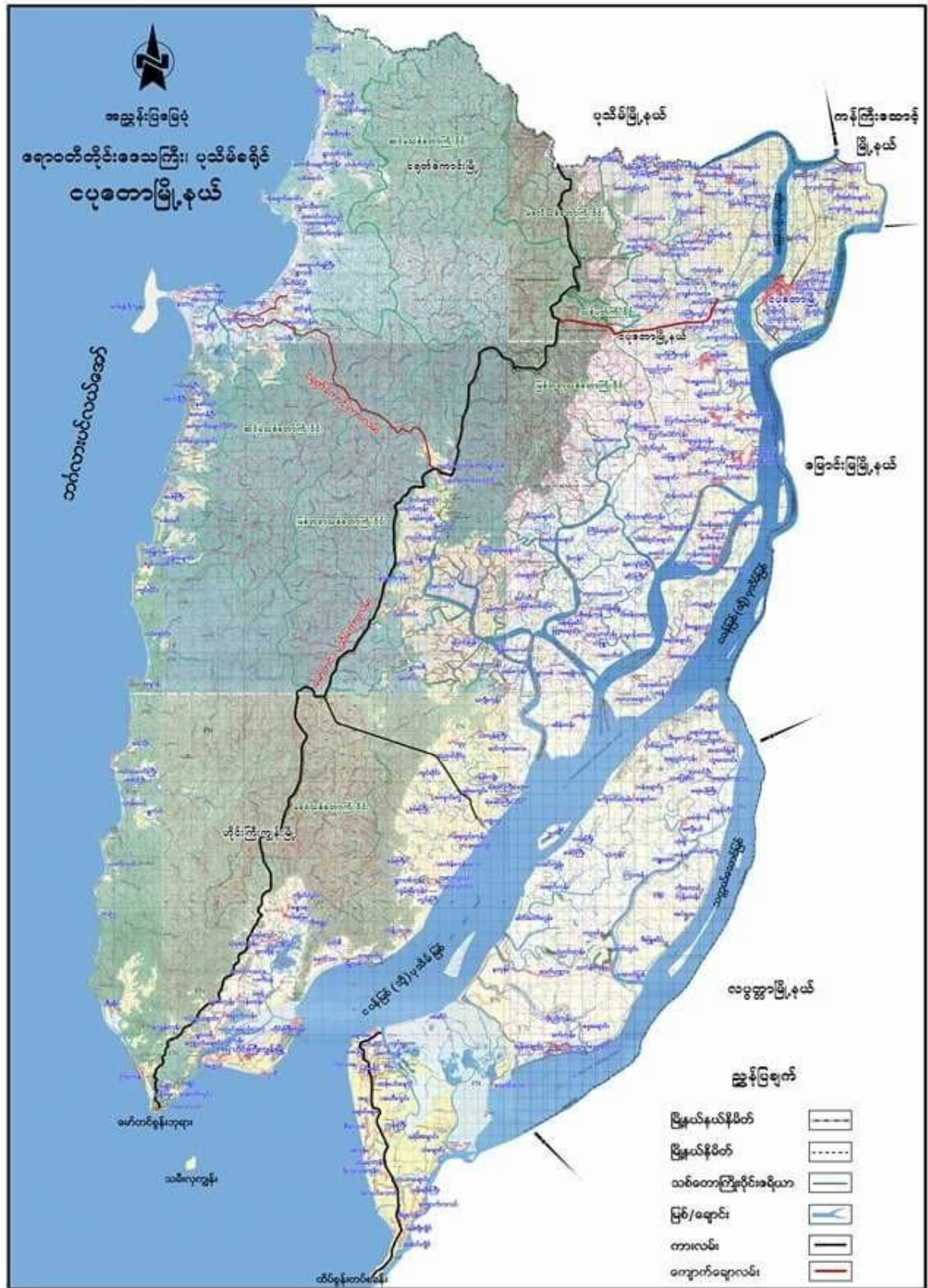

၂။ ကျေးရွာအုပ်စုမြေပုံ

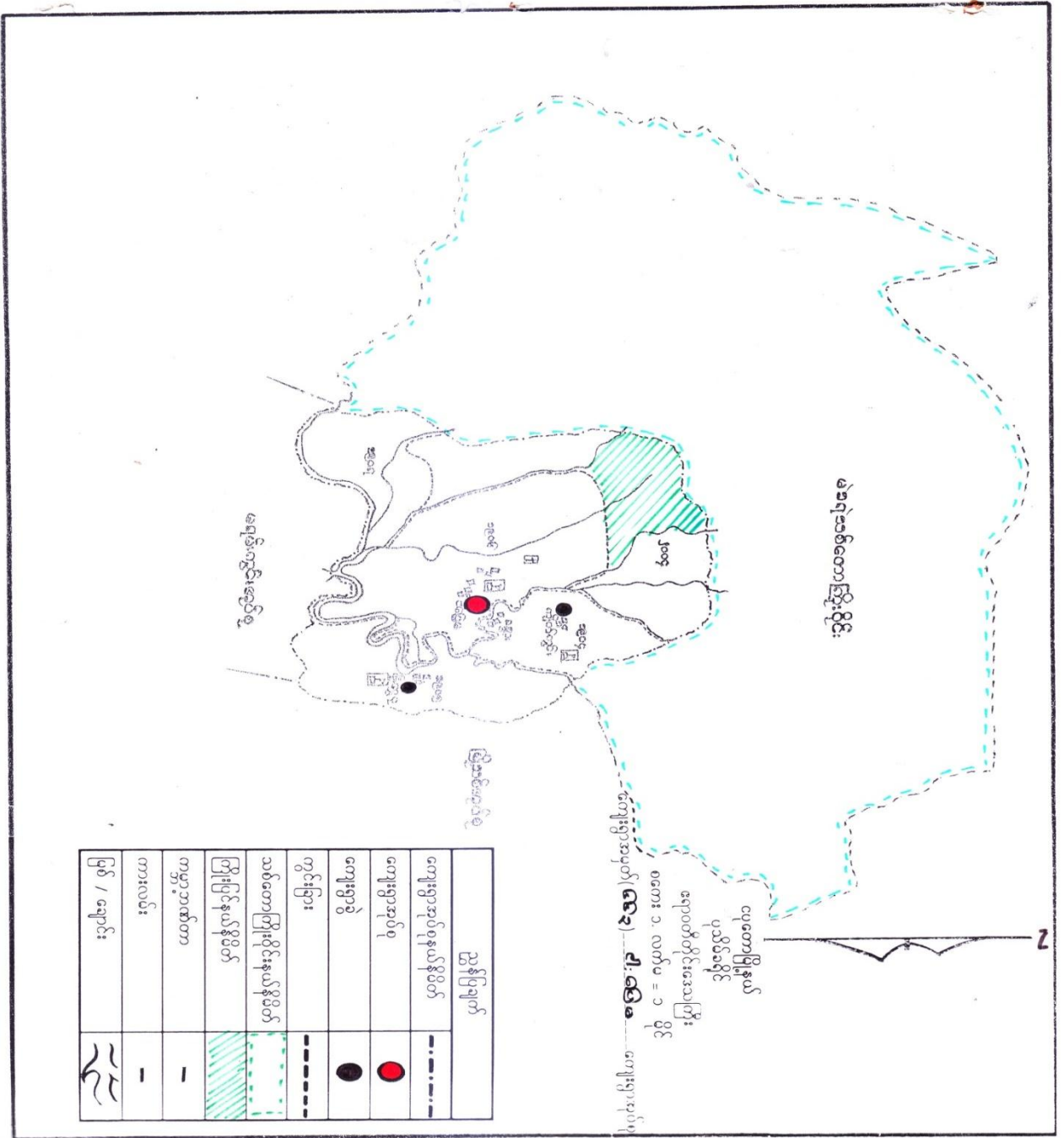

၃။ ကျေးရွာအုပ်စုအတွင်းရှိကျေးရွာများစာရင်း

- ၁- စမ်းနားစုကျေးရွာ
- ၂- ငါးပြေမအောက်စုကျေးရွာ
- ၃- ငါးပြေမအထက်စုကျေးရွာ
- ၄- ဖိုးရွှေပူကျေးရွာ
- ၅- ဂျိတ်ကွင်းကျေးရွာ

၅။ လူထုပူးပေါင်းပါဝင်သောဆန်းစစ်ခြင်းနှင့်အကဲဖြတ်ခြင်းလုပ်ငန်းစဉ် PRA/PSA အကျဉ်းချုပ်ဇယား

စဉ်	အသုံးပြုခဲ့သော PRA Tools များ	ကျား	မ
၁	ကျေးရွာအရင်းမြစ်ပြမြေပုံ (Social Map)	၅	၈
၂	ရာသီခွင်ပြပုံကွဲဒီဇို (Seasonal Clender)	၅	၈
၃	ဥစ္စာနေကြွယ်ဝမှုဦးစားပေးအဆင့်သတ်မှတ်ခြင်း (Wealth Ranking)	၅	၈
၄	ကျားမပတ်ကူအိမ်သုံးသပ်ခြင်း (Cob Web)	၅	၈
၅	အရင်းအမြစ်အသုံးချမှုဖော်ထုတ်ခြင်းဇယား (Asset Mapping)	၅	၈
၆	အဖွဲ့အစည်းချိတ်ဆက်မှုမြေပုံ (Veen diagram)	၅	၈

၆။ ကျေးရွာဖွံ့ဖြိုးရေးအစီအစဉ်အတွက်အသုံးပြုခဲ့သော PRA tools များနှင့်တစ်ခုချင်းစီအတွက်သုံးသပ်ချက်များ

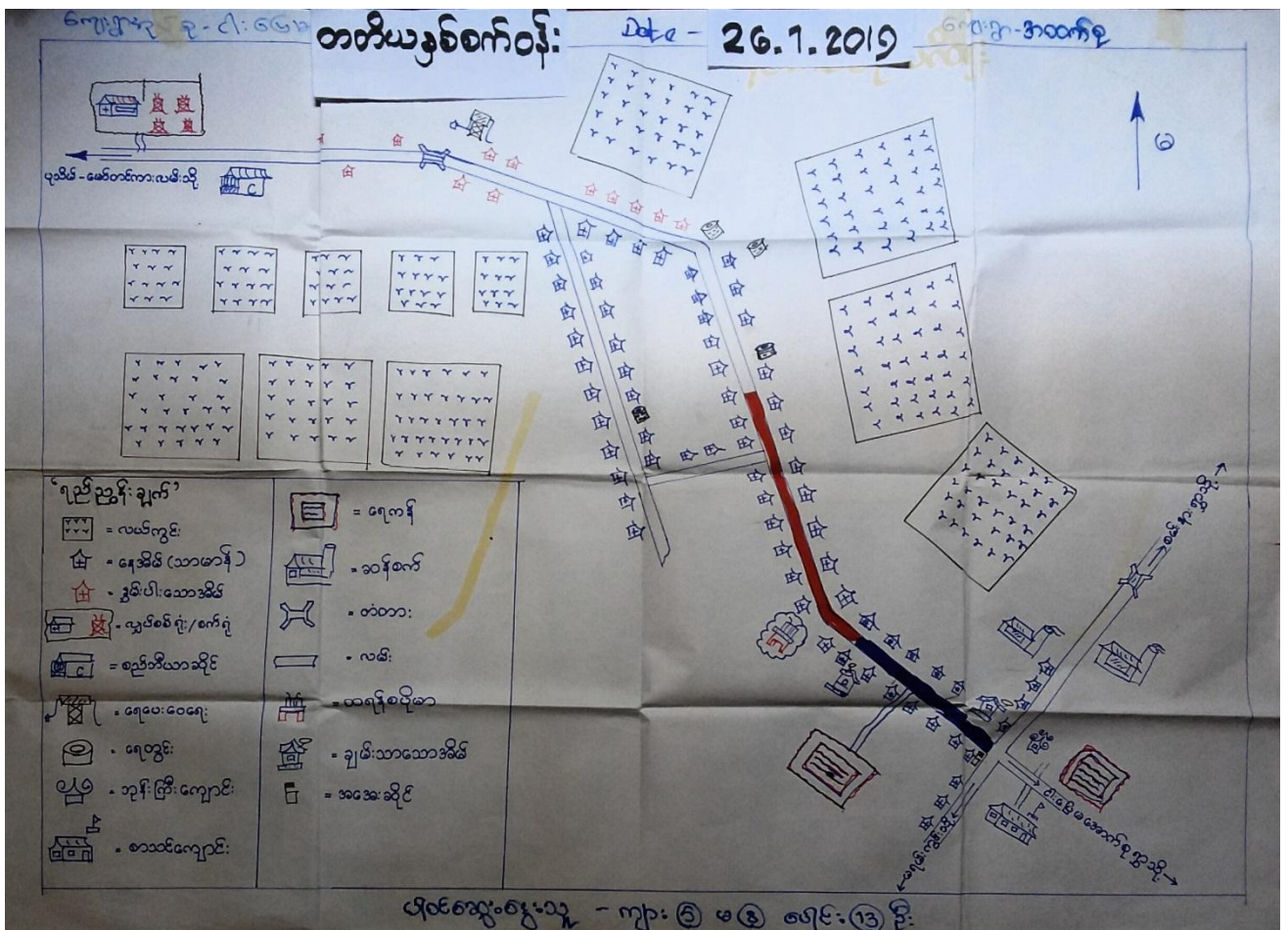

ငါ့အဖေထံမှ

အထက်ကျမ်းဂါ

လူမှုရေးအဖွဲ့အစည်း

* လက်ထပ်ပြီး နေထိုင်မှုကို စီမံခန့်ခွဲပေးရန်အတွက် အဖွဲ့အစည်းများ ဖွဲ့စည်းခြင်း

* အထက်ကျမ်းဂါအရ လူမှုရေးအဖွဲ့အစည်းများ ဖွဲ့စည်းခြင်း

* အဖွဲ့အစည်းများ ဖွဲ့စည်းရာတွင် အဖွဲ့ဝင်များ၏ စွမ်းရည်များနှင့် အခြားအချက်များကို ထည့်သွင်းစဉ်းစားရမည်

* အဖွဲ့အစည်းများ ဖွဲ့စည်းရာတွင် အဖွဲ့ဝင်များ၏ စွမ်းရည်များကို ထည့်သွင်းစဉ်းစားရမည်

* အဖွဲ့အစည်းများ ဖွဲ့စည်းရာတွင် အဖွဲ့ဝင်များ၏ စွမ်းရည်များကို ထည့်သွင်းစဉ်းစားရမည်

* အဖွဲ့အစည်းများ ဖွဲ့စည်းရာတွင် အဖွဲ့ဝင်များ၏ စွမ်းရည်များကို ထည့်သွင်းစဉ်းစားရမည်

* အဖွဲ့အစည်းများ ဖွဲ့စည်းရာတွင် အဖွဲ့ဝင်များ၏ စွမ်းရည်များကို ထည့်သွင်းစဉ်းစားရမည်

ကျေးဇူးတင်ပေးပါ - ၀၁:၆၀၀

ကျေးဇူးတင်ပေးပါ - ၂၀၀၀

အကုန်: ကမ္ဘာ့ထိန်းချုပ်မှုပုံစံပြုရေး

တစ်ယခုစက်ဝိုင်း:

26.1.2019



အမျိုးသား:

အမျိုးသမီး:

အမျိုးသား + အမျိုးသမီး:

- ဇာတိဇာတိ

- ဇာတိဇာတိ

- ဇာတိဇာတိ

- ကား

- ကျွဲခွံဆိုင်

- ဗယ်

- အိမ် / နား

- ဝေါင်းဂျက် (ရွေးကောက်)

- စာအုပ်ကျောင်း

- ဗယ်ထွက်စက်

- မီးဖိုချောင်

- သွင်းကြီးကျောင်း

- ခြေစေ့စက်

- မျက်ဆိုင်

- သင်္ချာကျောင်း

- ဆိုင်ကယ်

တစ်စက္ကန့်

ကျား - ၅

မိန်းမ - ၅

၁၀

ပျံ့နှံ့မှု အန္တရာယ်

ဆွေးနွေးခြင်းနှင့် အန္တရာယ်

- စက်မှု၊ ကုန်ထုတ်လုပ်ခြင်း၊ ဖြစ်ပွားမှု (ဆွေးနွေးခြင်း)၊ ဖိနှိပ်မှု၊ ပျံ့နှံ့မှု စသည့် ဝါဒကို အများစုက အတည်ပြုထားပါသည်။
- စက်မှု၊ ကုန်ထုတ်လုပ်ခြင်း၊ ဖြစ်ပွားမှု၊ လူမှုရေး၊ ခေတ်မီမှု၊ စက်မှု ဝါဒကို အတည်ပြုထားပါသည်။
- စက်မှု၊ လူမှု၊ အသက်မွေးဝမ်းကျောင်း၊ အဖွဲ့အစည်း၊ အဖွဲ့အစည်း၊ အဖွဲ့အစည်း၊ အဖွဲ့အစည်း စသည့် ဝါဒကို အတည်ပြုထားပါသည်။
- ဖွဲ့စည်းခြင်း၊ အဖွဲ့အစည်း၊ အဖွဲ့အစည်း၊ အဖွဲ့အစည်း၊ အဖွဲ့အစည်း၊ အဖွဲ့အစည်း စသည့် ဝါဒကို အတည်ပြုထားပါသည်။
- အဖွဲ့အစည်း၊ အဖွဲ့အစည်း၊ အဖွဲ့အစည်း၊ အဖွဲ့အစည်း၊ အဖွဲ့အစည်း၊ အဖွဲ့အစည်း စသည့် ဝါဒကို အတည်ပြုထားပါသည်။

တတိယနှစ်စက်ဝန်း

ရက်စွဲ - 26.1.2019

ကျေးဇူး - အထက်စု
အုပ်စု - ၆၁-၀၆၈

ဥစ္စာချိတ်ကြွယ်ဝမှုစာရင်း

အဆင့်	သတ်မှတ်ချက်	အိမ်ထောင်စု (အရေအတွက်)	%
၁) ချွမ်သာသော အုပ်စု	စက်ရုံ/လယ်ဦး/ဆိုင်ကယ် ကုန်/ဒိန်းဒေါင်	၂၀	၂%
၂) အသင်းအစည်း	ဆိုင်ကယ်/အိမ်စိုက်	၅၀	၅%
၃) မပြေလည် သောအုပ်စု	ဝါးအိမ်(တံ)	၁၈၅	၆၅%
၄) နှစ်ပါးသော အုပ်စု	အိမ်မရှိ	၃၀	၁၁%

- ၁) ချွမ် သာသော အုပ်စု - ၂%
- ၂) အသင်းအစည်း - ၁၇%
- ၃) မပြေလည်သောအုပ်စု - ၆၅%
- ၄) နှစ်ပါးသော အုပ်စု - ၁၁%

ပါးစွာကျေးဇူးပြုပြီး < ၅ >
မ < ၈ >

ප්‍රතිපත්තියේ මූලධර්ම:

වැඩපිටිය, වෙනුවෙන් වැඩ කරමු.

- සෞඛ්‍ය සේවය සංවර්ධනය කිරීම සඳහා (20) ක්.පි.වැඩ.
 - දුර්වලතාවය සඳහා (10) ධන සහ (10) ක්.පි.වැඩ.
 - හදිසියේ සඳහා සේවය (10) ක්.පි.වැඩ.
 - දුර්වලතාවය සඳහා සේවය (20) ක්.පි.වැඩ.
 - - සුවිදේශීය පිටියක් සාදාදීම සඳහා: සුවිදේශීය සෞඛ්‍ය සේවය සංවර්ධනය කිරීම සඳහා: වැඩ කරමු.
- වෙනුවෙන් වැඩ කරමු. වැඩ, සේවය, වැඩ, සේවය සඳහා වෙනුවෙන් වැඩ කරමු.
- සුවිදේශීය පිටියක් සාදාදීම සඳහා: වැඩ කරමු.
- නීති සම්පූර්ණ සුවිදේශීය පිටියක් සාදාදීම සඳහා: වැඩ කරමු.
- වැඩ, සේවය, වැඩ, සේවය සඳහා වෙනුවෙන් වැඩ කරමු.
- - සෞඛ්‍ය සේවය සංවර්ධනය කිරීම සඳහා: වැඩ කරමු. සුවිදේශීය සෞඛ්‍ය සේවය සංවර්ධනය කිරීම සඳහා: වැඩ කරමු.
- වැඩ, සේවය, වැඩ, සේවය සඳහා වෙනුවෙන් වැඩ කරමු.

၆၀၂၃၄၅၆ - ၈၂၃၄၅၆

အိတ်ကပ်

၆၀၂၃၄ - ၈၀၀၇၅

ပင့်ကူအိမ်သုံးသတ်ခြင်း

Date - 26.1.2019

တတိယနှစ်တက်ဝန်း

အိတ်ကပ်အိမ်
အိတ်ကပ်အိမ်

အိတ်ကပ်အိမ်
အိတ်ကပ်အိမ်

အိတ်ကပ်အိမ်
အိတ်ကပ်အိမ်

အိတ်ကပ်အိမ်
အိတ်ကပ်အိမ်

အိတ်ကပ်အိမ်
အိတ်ကပ်အိမ်

အိတ်ကပ်အိမ်
အိတ်ကပ်အိမ်

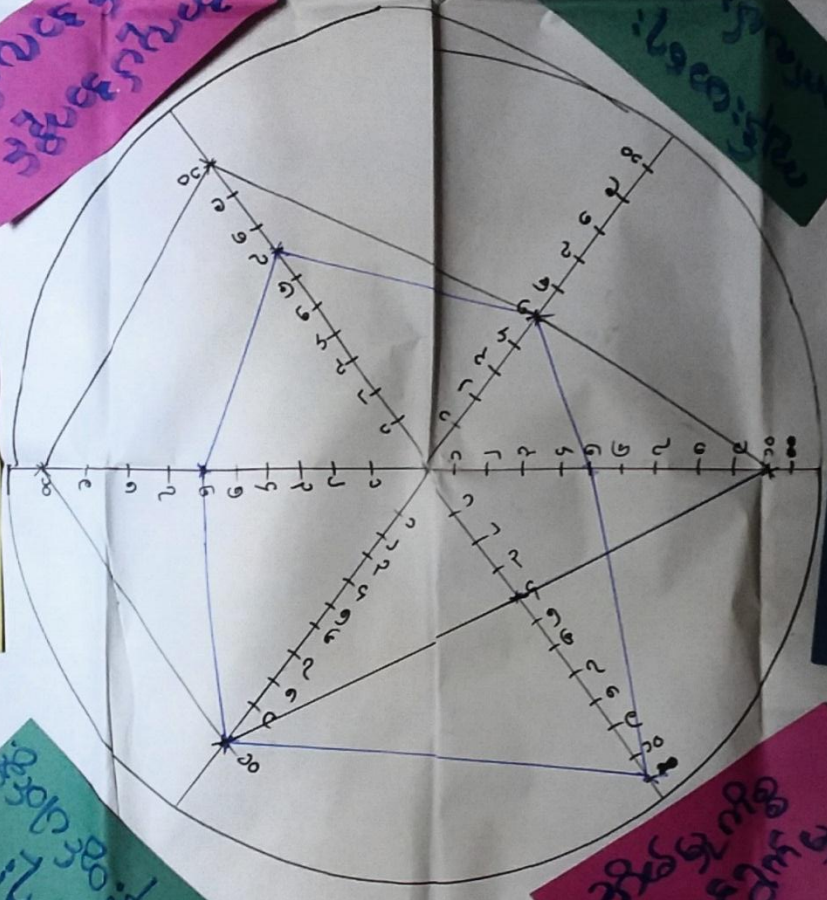

အိတ်ကပ်အိမ်

အိတ်ကပ်အိမ်

ပင်ပန်းမှုအမျိုးအစား

စွေး,စွေးခြင်းနှင့်စွေးခြင်း

- ကုန်းသီးပင်များ၏ ပျော်ပျော်ခွင့်၊ ဆုံးဖြတ်ချက်ချပေးခွင့်၊ အားပေးပေးမှု၊ ကုန်းသီးပင်များ၏အားပေးမှု။
- ကုန်းသီးပင်များ၊ ကုန်းသီးပင်များ၏အားပေးမှု၊ အားပေးမှု၊ အားပေးမှု၊ အားပေးမှု။
- ပျော်ပျော်ခွင့်၊ ပျော်ပျော်ခွင့်၊ ပျော်ပျော်ခွင့်၊ ပျော်ပျော်ခွင့်၊ ပျော်ပျော်ခွင့်။
- ပျော်ပျော်ခွင့်၊ ပျော်ပျော်ခွင့်၊ ပျော်ပျော်ခွင့်၊ ပျော်ပျော်ခွင့်၊ ပျော်ပျော်ခွင့်။
- ကုန်းသီးပင်များ၊ ပျော်ပျော်ခွင့်၊ ပျော်ပျော်ခွင့်၊ ပျော်ပျော်ခွင့်၊ ပျော်ပျော်ခွင့်။

အဖွဲ့အစည်း ချိတ်ဆက်မှု (ကျေးဇူးအတွက်)

တတိယနှစ်စက်ဝန်း

Date - 26.1.2019

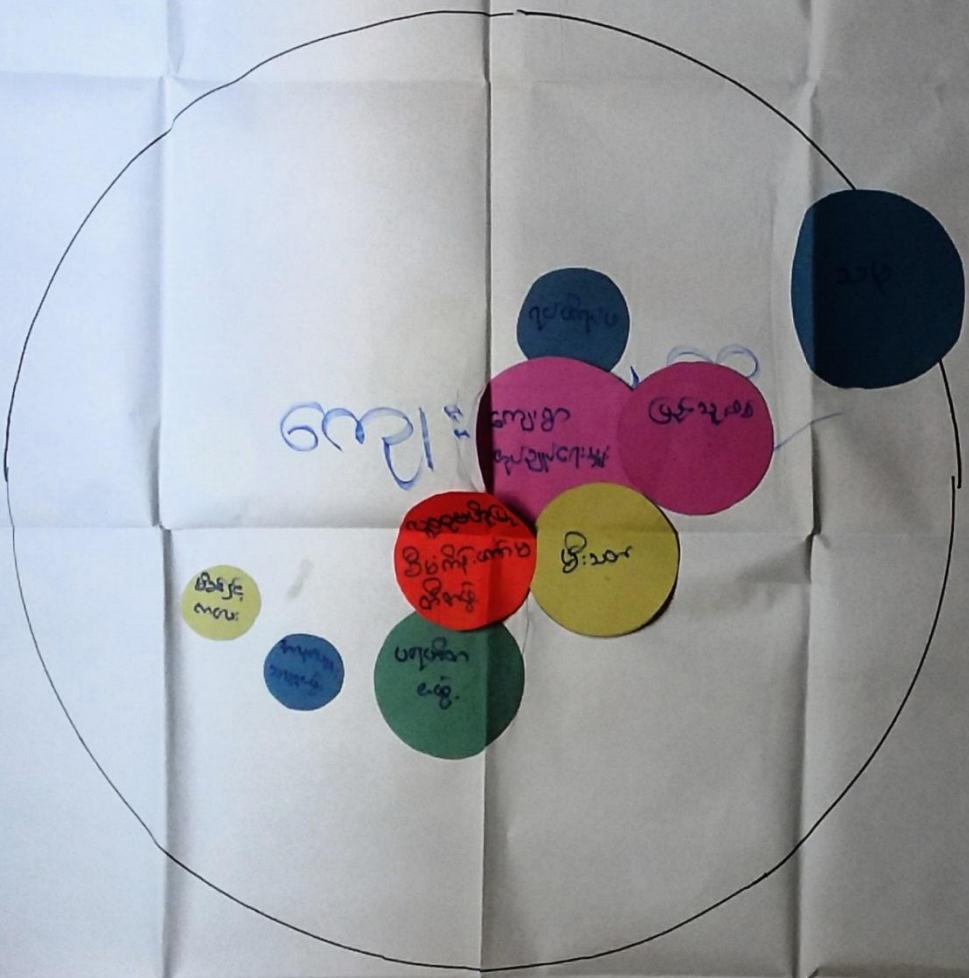

ချိတ်ဆက်မှု

→ ကျား (၅) ဦး

→ မ (၈) ဦး

၇။ ကျေးရွာကော်မတီရွေးချယ်ခြင်းနှင့်ကျေးရွာဖွံ့ဖြိုးရေးအစီအစဉ်ဆောင်ရွက်မှုမှတ်တမ်းဓါတ်ပုံများ



၈။ ကျေးရွာစီမံကိန်းအထောက်အကူပြုကော်မတီဝင်များစာရင်း

စဉ်	အမည်	ကျား၊မ	ရာထူး
၁	ဦးသောင်းဌေး	ကျား	ကျေးရွာစီ/ထောက်ဥက္ကဋ္ဌ
၂	ဒေါ်မြင့်မြင့်သန်း	မ	ကျေးရွာစီ/ထောက်ဥက္ကဋ္ဌ
၃	ဦးဇော်မင်းသန်း	ကျား	စောင့်ကြည့်ကြီးကြပ်ရေးဆပ်ကော်မတီ
၄	ဒေါ်အေးမိစံ	မ	စောင့်ကြည့်ကြီးကြပ်ရေးဆပ်ကော်မတီ
၅	ဦးရွှေမြင့်သိန်း	ကျား	ဝယ်ယူရေးဆပ်ကော်မတီ
၆	ဒေါ်တင်ဆန်း	မ	ဝယ်ယူရေးဆပ်ကော်မတီ
၇	ဦးထွန်းဝင်း	ကျား	လည်ပတ်ရေးနှင့်ပြင်/ထိန်းဆပ်ကော်မတီ
၈	ဒေါ်ဌေးဌေးလှိုင်	မ	လည်ပတ်ရေးနှင့်ပြင်/ထိန်းဆပ်ကော်မတီ
၉	ဦးမြင့်ထွန်း	ကျား	စေတနာ့ဝန်ထမ်း
၁၀	ဒေါ်သန်းသန်းမြင့်	မ	စေတနာ့ဝန်ထမ်း
၁၁	ဦးသိန်းတန်	ကျား	အကြံပြုတိုင်ကြားဖြေရှင်းရေး
၁၂	ဒေါ်စန်းနိုင်	မ	အကြံပြုတိုင်ကြားဖြေရှင်းရေး
၁၃	ဒေါ်သန္တာမြင့်	ကျား	ကျေးရွာစာရင်းကိုင်

၉။ ကျေးရွာအခြေခံအချက်အလက်များ (ပုံစံ - ၁)

ပုံစံ - ၈ - ၁ ကျေးရွာအခြေခံအချက်အလက်များ (Form PC 1)

လက်တွေ့ချက်၊ ကျေးရွာတစ်ရွာသို့ ပထမဆုံးပိတ်ဆက်ခန်း လွှားရောက်သောအခါ လူထုစည်းရုံးရေးများသည် ကျေးရွာ
ခေါင်းဆောင်များအား ကျေးရွာအချက်အလက်များကို ပေးအောင်ပေးရန် တောင်းဆိုရသည်။ ဤအချက်အလက်များကို စီမံကိန်း
ပိတ်ဆက်အစည်းအဝေးပေါ်တွင် တောင်းဆိုရသည်။ စီမံကိန်းပိတ်ဆက်အစည်းအဝေးတွင် လူထုစည်းရုံးရေးများသည် ဤအချက်အလက်
များအား စစ်ဆေးပြီး မှန်ကန်အောင်ပြုလုပ်ရမည်။ ပြီးနောက်တွင် လူထုစည်းရုံးရေးမှူးမှ သတင်းအချက်အလက်ထိသို့၊ Tablets မှ
တဆင့် ဖြည့်သွင်းရမည်။

ကျေးရွာခေါင်းဆောင် အမည် ဦးဝင်းဦး	ကျေးရွာခေါင်းဆောင်၏ ဖုန်းနံပါတ် ၀၇ - ၄၅၀၈ ၅၇၀ ၅၈	လူထုစည်းရုံးရေးမှူး၏ အမည် ဦးဂျွန်-ရှင်
ပြည်နယ်/တိုင်းဒေသကြီး ဒဂုံတိုင်း	မြို့နယ် ငယ်စော	ကျေးရွာအုပ်စု ငါးရွာ
		ကျေးရွာ ၄-၅၅၀ ၈၁၀၅၃

စာ၊ လူဦးရေ

လူဦးရေ	အိမ်ထောင်စုအရေအတွက်	ကိုးကွယ်သည့်ဘာသာ	အိမ်ထောင်စုအရေအတွက်
လူဦးရေ (၁) - ၇၃၄	၂၆၂	ဘာသာ (၁) - ၄၆	၂၆၂
လူဦးရေ (၂) - ၈၈	၁၁	ဘာသာ (၂) - ၄၆	၁၁
လူဦးရေ (၃) -		ဘာသာ (၃) -	
လူဦးရေစရာ အခြား		ဘာသာစရာ -	
	အရေအတွက်		
မသန်စွမ်းသူများ	၅	၄၆	၅
သက်ကြီးရွယ်အိုများ (၆၅ နှစ် နှင့် အထက်)	၇၈	၄၆	၇၈
စစ်ဘေးရှောင် (သို့မဟုတ်) ရွှေ့ပြောင်းနေထိုင်၊ ပြောင်းရွှေ့	-	-	-

လူဦးရေ	အမျိုးသား (အရေအတွက်)	အမျိုးသမီး (အရေအတွက်)	အိမ်ခြေအရေအတွက်
လူဦးရေ (၁) - ၄၄၄	၅၄၅	၄၆၈	(၃၇) ချိန်
လူဦးရေ (၂) - ၈၈	၁၅	၂၀	
လူဦးရေ (၃) -			
အခြား			
အိမ်ထောင်ဦးရေ	၁၆၉	၄	

(ခ) အခြေခံအဆောက်အအုံ အသုံးအဆောင်များ

စာသင်ကျောင်း	အမှတ် ခြံပေါ်	ကျန်းမာရေး	အမှတ် ခြံပေါ်	ဘာသာရေး အဆောက်အအုံများ	အမှတ် ခြံပေါ်
အထက်တန်းကျောင်း	✓	ဆေးရုံ	၈	စေတီ	✓
အလယ်တန်းကျောင်း	✓	ကျန်းမာရေးဌာန	၈	ဘုန်းကြီးကျောင်း	✓
မူလတန်းကျောင်း	✓	ကျန်းမာရေးဌာနခွဲ	၈	ဟိန္ဒူဘုရားကျောင်း	၂
မူကြိုကျောင်း	✓	ဆေးပေးခန်း	၈	ရေစိမ့်ယာဉ်ကျောင်း	၂
အခြား	၈	အခြား	၈	ဝါး	၂
မှတ်ချက် အဆောက်အအုံ		မှတ်ချက်		အခြား	၃
ကျောင်း ၅				မှတ်ချက် ဆုနိ ကျောင်း၊ ထပ်မံ ခေတ်အဆောက်အအုံ	

(ဂ) ကျွမ်းကျင်သူများမှတ်တမ်း (ကျေးရွာတွင်နေထိုင်သော သို့မဟုတ် တခြားရွာမှလာရောက်သောကျွမ်းကျင်သူများ)

	(၁) စာပေကျမ်းဂန်		(၂) ကျွမ်းကျင်ရေး			(၃) လက်မှုပညာရှင်		
	ရွာတွင်နေထိုင်သူ	အခြားရွာမှလာသူ		ရွာတွင်နေထိုင်သူ	အခြားရွာမှလာသူ		ရွာတွင်နေထိုင်သူ	အခြားရွာမှလာသူ
ပုဂံလက်နက်ပြင်ဆင်ရေး	✓	၇	ဆရာလန်	၈	၇	လက်သမား	✓	၈
အလယ်လက်နက်ပြင်ဆင်ရေး	✓	၂	လက်ထောက်ကျွမ်းကျင်ရေးများ	၂	၂	ပန်းရံ	၂	၂
အလယ်လက်နက်ပြင်ဆင်ရေး	✓	၇	အမျိုးသမီးကျွမ်းကျင်ရေးဆရာမ	၈	၇	လျှပ်စစ်ကျွမ်းကျင်၊ မီးသမား	၇	၈
ပုဂံလက်နက်ပြင်ဆင်ရေး	✓	၂	သားရွားဆရာမ	၂	၂	ရေပိုက်သွယ်သူ	၂	၂
အခြား	✓	၂	ပြည်သူ့ကျွမ်းကျင်ရေးလုပ်သား	၂	၂	စက်ပြင်ဆရာ	၂	၂
မှတ်ချက်			မှတ်ချက်			မှတ်ချက်		

(ဃ) ကျေးရွာသို့ ရောက်ရှိနိုင်သည့် လမ်းအခြေအနေ / ကျေးရွာတစ်ရွာသည် ၎င်း၏ ကျေးရွာအုပ်စုနှင့် ဆက်သွယ်ထားသော လမ်းအခြေအနေ (အောက်ဖိတ်တို့ကိုရိုင်းပါ)

ကျောက်ကြမ်းလမ်း: ကတ္တရာလမ်း: ကွန်ကရစ်လမ်း: မော်တော်ဆိုင်ကယ်လမ်း:
 ✓ ကျောက်ခင်းလမ်း: မြေသားလမ်း: လူသွားလမ်း: အခြား: _____

(င) ကျေးရွာဖွံ့ဖြိုးမှု စီမံချက်

(၁) လူထုတော်ပြုစီမံကိန်းမတင်မီ ဤကျေးရွာတွင်ကျေးရွာဖွံ့ဖြိုးမှု စီမံချက်ရှိခဲ့ပါသလား? ပိုင်းပါ
ရှိပါသည်/မရှိပါ/မသိပါ

(၂) ရှိပါလျှင် ဤစီမံချက်ကို မည်သည့် နှစ်တွင်ပြင်ဆင်ခဲ့ပါသနည်း? နှစ်-----/မသိပါ

(၃) ဤစီမံချက်ကို ဖြည့်ဆည်းမှုအတည်ပြုခဲ့ပါသလား? ပြုခဲ့ပါသည်/မပြုခဲ့ပါ /မသိပါ

(စ) ဓနိအကွာအဝေး

(၁) ဤကျေးရွာ၏တော်မူ ၎င်းကျေးရွာအုပ်စု၏တော်မူအထိ ဓနိမိုင်မည်မျှကွာဝေးသနည်း? ပိုင်----- (မသိပါ)

(၂) ဤကျေးရွာမှ ၎င်းကျေးရွာအုပ်စု၏တော်မူအထိ သွားလာရာတွင်ကြာမြင့်သည့်အချိန်၊

ခြောက်သွေ့ ရာသီတွင်ကြာချိန်----- ၁၅ မိနစ် ----- ထော်လာရီ/မော်တော်ဆိုင်ကယ်/ခြေလျှင်/လား/မော်တော်ဘုတ်/
အခြား: _____

မိုးရာသီတွင်ကြာချိန်----- ၁၅ မိနစ် ----- ထော်လာရီ/မော်တော်ဆိုင်ကယ်/ခြေလျှင်/လား/မော်တော်ဘုတ်/
အခြား: _____

(ဆ) ပတ်ဝန်းကျင်ဆိုင်ရာ သဘာဝဘေးအန္တရာယ်

ဤကျေးရွာတွင် ရေကြီးခြင်းကိုသို့ သဘာဝဘေးအန္တရာယ်ကျရောက်ဖူးခြင်း ရှိပါသလား။
 မရှိပါ _____ ရှိပါသည် ရှိလျှင်ဖော်ပြပါ _____

(ဇ) ကျေးရွာတွင် ခွဲစည်းထားသော အဖွဲ့အစည်းများ

လူထုတော်ပြုစီမံကိန်းမတင်မီ ဤကျေးရွာတွင် ကျေးရွာဖွံ့ဖြိုးရေးအတွက် အစိုးရ (သို့) ရွာသားများကိုယ်တိုင် (သို့) စီမံကိန်းတစ်ခုခုမှ ခွဲစည်းထားသည့် အဖွဲ့အစည်းများရှိပါသလား။

(၁) _____
 (၂) _____

(ဈ) အထွေထွေအုပ်ချုပ်ရေး ဦးစီးဌာန (GAD) မှ မှတ်တမ်းတင်ထားခြင်း

ဤကျေးရွာသည် အထွေထွေအုပ်ချုပ်ရေး ဦးစီးဌာန (GAD) မှ မှတ်တမ်းတင်ထားမှု ရှိပါသလား။
 မရှိပါ _____ ရှိပါသည် _____

ကျေးရွာခေါင်းဆောင်

အမည် ဦးစိုးစိန် လက်မှတ် [Signature] နေ့စွဲ 16. 2. 2017

လူထုတော်မူရေးများ

အမည် ဦးကျော်စွာ လက်မှတ် [Signature] နေ့စွဲ 16. 2. 2017

ပုံစံ - ၀ - ၀ ကျေးရွာအခြေခံအချက်အလက်များ (Form PC 1)

လမ်းညွှန်စွာ၊ ကျေးရွာတစ်ရွာသို့ ပထမဆုံးမိတ်ဆက်ရေး သွားရောက်သောအခါ လူထုစည်းဖုံးရေးမှူးသည် ကျေးရွာ
 မေဇင်းစာတမ်းများအား၊ ကျေးရွာအချက်အလက်များကို မေတ္တာရပ်ခံ၍ တောင်းခံရမည်။ ဤအချက်အလက်များကို မိတ်ဆက်
 မိတ်ဆက်ပြီးနောက်ပိုင်းတွင် တောင်းခံရမည်။ မိတ်ဆက်မိတ်ဆက်အစဉ်အတွင်း လူထုစည်းဖုံးရေးမှူးသည် ဤအချက်အလက်
 များအား၊ စစ်ဆေးပြီး မှန်ကန်စေရန်ကြိုးပမ်းရမည်။ ဤစံနမူနာတွင် လူထုစည်းဖုံးရေးမှူး သတင်းအချက်အလက်ထံသို့ Tablets မှ
 တဆင့် ခြည့်သွင်းရမည်။

ကျေးရွာမေဇင်းစာတမ်း အမည် ၀.၆၆၀၄-	ကျေးရွာမေဇင်းစာတမ်း ဝန်နိပါတ် ၁၇၄၇၇၃၄၃၇၃	လူထုစည်းဖုံးရေးမှူး၏ အမည် ဒေါ်စန္ဒရီမာ
ပြည်နယ်၊ တိုင်းဒေသကြီး ရာဇဝင်	မြို့နယ် လှမောင်	ကျေးရွာအုပ်စု ငါးငါးဝ
	ကျေးရွာ ၇-၁၀၇၀၃	

က။ လူဦးရေ

လူမျိုးစု	အိမ်ထောင်စုအရေအတွက်	ကိုးကွယ်သည့်ဘာသာ	အိမ်ထောင်စုအရေအတွက်
လူမျိုး (၀) ----- ဗမာ	11	ဗုဒ္ဓ	273
လူမျိုး (၂) ----- ၇၅၆	262	ဘာသာ (၂) -----	
လူမျိုး (၃) -----		ဘာသာ (၃) -----	
လူမျိုးစုစေ့ အခြား -----		ဘာသာစေ့ -----	
	အရေအတွက်		
မသန်စွမ်းသူများ	5		
သက်ကြီးရွယ်အိုများ (၆၅ နှစ် နှင့် အထက်)	81		
စစ်ဘေးရှောင် (သို့မဟုတ်) ရွှေ့ပြောင်းနေထိုင်၊ ပြောင်းရွှေ့			

လူဦးရေ	အမျိုးသား (အရေအတွက်)	အမျိုးသမီး (အရေအတွက်)	အိမ်ခြေအရေအတွက်
လူမျိုး (၀) ----- ဗမာ	15	20	273
လူမျိုး (၂) ----- ၇၅၆	545	518	
လူမျိုး (၃) -----			
အခြား			
အိမ်ထောင်စုဦးစီး	263	4	

(ခ) အခြေခံအဆောက်အအုံ အသုံးအဆောင်များ

တည်ဆောက်ရေး	အမှတ် ခြံပေါ်	ကျန်းမာရေး	အမှတ် ခြံပေါ်	ဘာသာရေး အဆောက်အအုံများ	အမှတ် ခြံပေါ်
အထက်တန်းကျောင်း	၈ ✓	ဆေးရုံ	၈	ဇေတီ	✓
အလယ်တန်းကျောင်း	၈ ✓	ကျန်းမာရေးဌာန	၈	ဘုန်းကြီးကျောင်း	✓
မူလတန်းကျောင်း	၈ ✓	ကျန်းမာရေးဌာနခွဲ	✓	တိရစ္ဆာန်ကျောင်း	✓
ပုဂံကျောင်း	၈ ✓	ဆေးပေးခန်း	၂	ရေပိတ်ကျောင်း	✓
အခြား	၈	အခြား	၈	ဓလီ	✓
				အခြား	၂
မှတ်ချက်		မှတ်ချက်		မှတ်ချက်	

(ဂ) ကျွမ်းကျင်သူများမှတ်တမ်း (ကျေးရွာတွင်နေထိုင်သော သို့မဟုတ် တခြားရွာမှလာရောက်သောကျွမ်းကျင်သူများ)

	(ခ) စာသင်ကျောင်း		(၂) ကျန်းမာရေး			(ဂ) လက်မှုပညာရှင်		
	ရွာတွင်နေထိုင်သူ	အခြားရွာမှလာသူ		ရွာတွင်နေထိုင်သူ	အခြားရွာမှလာသူ		ရွာတွင်နေထိုင်သူ	အခြားရွာမှလာသူ
မူလတန်းပြဆရာ/မ	✓	✓	ဆရာဝန်	၈	၇	လက်သမား	✓	၈
အထက်တန်းပြဆရာ/မ	✓	✓	လက်ထောက်ကျန်းမာရေးပျား	၂	၂	ပန်းရံ	✓	၂
အလယ်တန်းပြဆရာ/မ	✓	✓	အမျိုးသမီးကျန်းမာရေးဆရာမ	၈	၇	လျှပ်စစ်ကျွမ်းကျင်ပညာရှင်	✓	၈
ပုဂ္ဂိုလ်ဆရာ/မ	✓	✓	သားရွားဆရာမ	၂	✓	ရေတိုက်သွယ်သူ	✓	၂
								ပုတ်ချက်

(ဃ) ကျေးရွာသို့ ရောက်ရှိနိုင်သည့် လမ်းအခြေအနေ / ကျေးရွာတစ်ရွာသည် ၎င်း၏ ကျေးရွာအုပ်စုနှင့် ဆက်သွယ်ထားသော လမ်းအခြေအနေ (ခဏတာအတွက်)

ကျောက်ကြမ်းလမ်း: ကတ္တရာလမ်း: ကွန်ကရစ်လမ်း: မော်တော်ဆိုင်ကယ်လမ်း:
 ကျောက်စင်းလမ်း: မြေသားလမ်း: လူသွားလမ်း: အခြား: _____

(င) ကျေးရွာဖွံ့ဖြိုးမှုစီမံချက်
 (၁) လူထုဝဟိုပြုစီမံကိန်းပထဝီပုံ ဤကျေးရွာတွင်ကျေးရွာဖွံ့ဖြိုးမှု စီမံချက်ရှိခဲ့ပါသလား? ဝိုင်ဒီ
 (၂) ရှိခဲ့ပါလျှင် ဤစီမံချက်ကို မည်သည့် ခုနှစ်တွင်ပြင်ဆင်ခဲ့ပါသနည်း? ရှိပါသည်/မရှိပါ/မသိပါ
 (၃) ဤစီမံချက်ကို မြို့နယ်မှအတည်ပြုခဲ့ပါသလား? နှစ်-----/မသိပါ
 မြို့နယ်သည်/မမြို့နယ်/မသိပါ

(စ) ဓနိအကွာအဝေး
 (၁) ဤကျေးရွာ၏ဝဟိုမှ ၎င်းကျေးရွာအုပ်စု၏ဝဟိုအထိ ဓနိပိုင်မည်မျှကွာဝေးသနည်း? ဝိုင်-----/မသိပါ
 (၂) ဤကျေးရွာမှ ၎င်းကျေးရွာအုပ်စု၏ဝဟိုအထိ သွားလာရာတွင်ကြာမြင့်သည့်အချိန်၊
 ခြောက်သွေ့ရာသီတွင်ကြာချိန်----- ထော်လာဂျီ/မော်တော်ဆိုင်ကယ်/မြေလျှင်/လား/မော်တော်ဘုတ်/
 အခြား-----
 ဖိုးရာသီတွင်ကြာချိန်----- ၁၅ မိနစ် ----- ထော်လာဂျီ/မော်တော်ဆိုင်ကယ်/မြေလျှင်/လား/မော်တော်ဘုတ်/
 အခြား-----

(ဆ) ပတ်ဝန်းကျင်ဆိုင်ရာ သဘာဝဘေးအန္တရာယ်
 ဤကျေးရွာတွင် ရေကြီးခြင်းကဲ့သို့ သဘာဝဘေးအန္တရာယ်ကျရောက်ဖူးခြင်း ရှိပါသလား။
 မရှိပါ ✓ ရှိပါသည် ရှိလျှင်ဖော်ပြပါ - ရေကြီးခြင်း၊ လှေဖျက်ခြင်း၊ မုန်တိုင်း
 (ဇ) ကျေးရွာတွင် ဖွဲ့စည်းထားသော အဖွဲ့အစည်းများ
 လူထုဝဟိုပြုစီမံကိန်းပထဝီပုံ ဤကျေးရွာတွင် ကျေးရွာဖွံ့ဖြိုးရေးအတွက် အစိုးရ (သို့) ရွာသားများကိုယ်တိုင်(သို့) စီမံကိန်းတစ်ခုခု ဖွဲ့စည်းထားသည့် အဖွဲ့အစည်းများရှိပါသလား။
 (၁) -----
 (၂) -----

(ဈ) အထွေထွေအုပ်ချုပ်ရေး ဦးစီးဌာန (GAD) မှ မှတ်တမ်းတင်ထားခြင်း
 ဤကျေးရွာသည် အထွေထွေအုပ်ချုပ်ရေး ဦးစီးဌာန (GAD) မှ မှတ်တမ်းတင်ထားမှု ရှိပါသလား။
 မရှိပါ ✓ ရှိပါသည်
 ကျေးရွာခေါင်းဆောင် အမည် ဦးမြင့်မြင့် လက်မှတ် [Signature] ခန့် ၂၇.၁.၂၀၁၈
 လူထုစည်းရုံးရေးပျား အမည် ဒေါ်ခင်မြင့် လက်မှတ် [Signature] ခန့် ၂၇.၁.၂၀၁၈

ပုံစံ - ၈ - ၁ ကျေးရွာအခြေခံအချက်အလက်များ (Form PC 1)

<p>လယ်ညွှန်ရှက်၊ ကျေးရွာတစ်ရွာသို့ ပထမဆုံးမိတ်ဆက်ခရီးသွားရောက်သောအခါ လူထုစည်းရုံးရေးမှူးသည် ကျေးရွာခေါင်းဆောင်များအားကျေးရွာအချက်အလက်များကိုပေတ္တာရုပ်နှံ၍တောင်းခံရသည်။ ဤအချက်အလက်များကိုစီမံကိန်းမိတ်ဆက်အစည်းဝေးမတိုင်မီတောင်းခံရမည်။ စီမံကိန်းမိတ်ဆက်အစည်းဝေးတွင် လူထုစည်းရုံးရေးမှူးသည် ဤအချက်အလက်များအား စစ်ဆေးပြီး မှန်ကန်အောင်ပြုလုပ်ရမည်။ ပြီးနောက်တွင် လူထုစည်းရုံးရေးမှူးမှ သတင်းအချက်အလက်ထံသို့ Tablets မှ တဆင့် ဖြည့်သွင်းရမည်။</p>			
ကျေးရွာခေါင်းဆောင် အမည်	ကျေးရွာခေါင်းဆောင်၏ ဝန်းနံပါတ်	လူထုစည်းရုံးရေးမှူး၏အမည်	
ဇွဲဖြင့် ၆၅		ဒွဲဆေးအို	
ပြည်နယ်/တိုင်းဒေသကြီး	မြို့နယ်	ကျေးရွာအုပ်စု	ကျေးရွာ
ဧရာဝတီ	ငှာတော	ငါးမိဒေစ	ဆက်ဥ

က၊ လူဦးရေ

လူမျိုးစု	အိမ်ထောင်စုအရေအတွက်	ကိုးကွယ်သည့်ဘာသာ	အိမ်ထောင်စုအရေအတွက်
လူမျိုးစု (၁) ဗမာ	15	ဘာသာ(၁) ဗုဒ္ဓ	15
လူမျိုးစု (၂) ဗမာ	270	ဘာသာ(၂) ဗုဒ္ဓ	270
လူမျိုးစု (၃) -----		ဘာသာ(၃) -----	
လူမျိုးစုရော -----		ဘာသာရော -----	
အခြား			
	အရေအတွက်		
မသန်စွမ်းသူများ	5		
သက်ကြီးရွယ်အိုများ (၆၅ နှစ် နှင့် အထက်)	85		
စစ်ဘေးရှောင်			

	အမျိုးသား(အရေအတွက်)	အမျိုးသမီး(အရေအတွက်)	စုစုပေါင်းအရေအတွက်
လူဦးရေ	558	539	1097
လူမျိုးစု (၁)----- ဗမာ	25	35	80
လူမျိုးစု (၂)----- ကျွန်	523	504	1017
လူမျိုးစု (၃)-----			
အခြား			
အိမ်ထောင်ဦးစီး	278	7	285

(ခ) အခြေခံအဆောက်အအုံ အသုံးအဆောင်များ

စာသင်ကျောင်း	အမှတ် ခြံပေါ်	ကျန်းမာရေး	အမှတ် ခပ်ပါ	ဘာသာရေးအဆောက် အအုံများ	အမှတ် ခြံပေါ်
အထက်တန်းကျောင်း	<input checked="" type="checkbox"/>	ဆေးရုံ	<input type="checkbox"/>	ဇေတီ	<input type="checkbox"/>
အလယ်တန်းကျောင်း	<input type="checkbox"/>	ကျန်းမာရေးဌာန	<input type="checkbox"/>	ဘုန်းကြီးကျောင်း	<input checked="" type="checkbox"/>
မူလတန်းကျောင်း	<input type="checkbox"/>	ကျန်းမာရေးဌာနခွဲ	<input checked="" type="checkbox"/>	ဟိန္ဒူဘုရားကျောင်း	<input type="checkbox"/>
မူကြိုကျောင်း	<input type="checkbox"/>	ဆေးပေးခန်း	<input type="checkbox"/>	ခရစ်ယာန်ကျောင်း	<input type="checkbox"/>
အခြား	<input type="checkbox"/>	အခြား	<input type="checkbox"/>	ဗလီ	<input type="checkbox"/>
				အခြား	<input type="checkbox"/>
မှတ်ချက်		မှတ်ချက်		မှတ်ချက်	

(ဂ) ကျွမ်းကျင်သူများမှတ်တမ်း (ကျေးရွာတွင်နေထိုင်သော သို့မဟုတ် တခြားရွာမှလာရောက်သောကျွမ်းကျင်သူများ)

(၁) စာသင်ကျောင်း			(၂) ကျန်းမာရေး			(၃) လက်မှုပညာရှင်		
	ရွာတွင်နေထိုင်သူ	အခြားရွာမှလာသူ		ရွာတွင်နေထိုင်သူ	အခြားရွာမှလာသူ		ရွာတွင်နေထိုင်သူ	အခြားရွာမှလာသူ
မူလတန်းပြဆရာ/မ	၁၂	၁၂	ဆရာဝန်	<input type="checkbox"/>	<input type="checkbox"/>	လက်သမား	<input checked="" type="checkbox"/>	<input type="checkbox"/>
အထက်တန်းပြဆရာ/မ	၁၂	၁၂	လက်ထောက်ကျန်းမာရေးမှူး	<input type="checkbox"/>	<input type="checkbox"/>	ပန်းရံ	<input checked="" type="checkbox"/>	<input type="checkbox"/>
အလယ်တန်းပြဆရာ/မ	၁၂	၁၂	အမျိုးသမီးကျန်းမာရေးဆရာမ	<input type="checkbox"/>	<input type="checkbox"/>	လျှပ်စစ်ကျွမ်းကျင်၊ မီးသမား	<input checked="" type="checkbox"/>	<input type="checkbox"/>
မူကြိုဆရာ/မ	၁၂	၁၂	သားဖွားဆရာမ	<input type="checkbox"/>	<input checked="" type="checkbox"/>	ရေပိုက်သွယ်သူ	<input type="checkbox"/>	<input type="checkbox"/>
အခြား	<input type="checkbox"/>	<input type="checkbox"/>	ပြည်သူ့ကျန်းမာရေးလုပ်သား	<input type="checkbox"/>	<input type="checkbox"/>	စက်ပြင်ဆရာ	<input checked="" type="checkbox"/>	<input type="checkbox"/>
မှတ်ချက်			မှတ်ချက်			မှတ်ချက်		

(ဃ) ကျေးရွာသို့ ရောက်ရှိနိုင်သည့်လမ်းအခြေအနေ / ကျေးရွာတစ်ရွာသည် ၎င်း၏ကျေးရွာအုပ်စုနှင့် ဆက်သွယ်ထားသော လမ်းအခြေအနေ (အောက်ပါတို့ကိုပိုင်းပါ)

ကျောက်ကြမ်းလမ်း ကတ္တရာလမ်း ကွန်ကရစ်လမ်း မော်တော်ဆိုင်ကယ်လမ်း
 ကျောက်စင်းလမ်း မြေသားလမ်း လူသွားလမ်း အခြား _____

(င) ကျေးရွာဖွံ့ဖြိုးမှုစီမံချက်

ပိုင်းပါ

(၁) လူထုထုတ်ပြန်စီမံကိန်းမစတင်မီ ဤကျေးရွာတွင်ကျေးရွာဖွံ့ဖြိုးမှု စီမံချက်ရှိခဲ့ပါသလား? ရှိပါသည်/မရှိပါ/မသိပါ

(၂) ရှိခဲ့ပါလျှင် ဤစီမံချက်ကို မည်သည့် ခုနှစ်တွင်ပြင်ဆင်ခဲ့ပါသနည်း? နှစ် ၇၀၀ / မသိပါ

(၃) ဤစီမံချက်ကို ခြုံငုံအတည်ပြုခဲ့ပါသလား? ပြုခဲ့ပါသည်/မပြုခဲ့ပါ / မသိပါ

မရှိပါ

ရှိပါသည်

ကျေးရွာခေါင်းစောင်





 (ပြန်စဉ်)
 အုပ်ချုပ်ရေးမှူး
 အုပ်ချုပ်ရေးအဖွဲ့
 သယံဇာတနှင့် သဘာဝပတ်ဝန်းကျင် ထိန်းသိမ်းရေး ဝန်ကြီးဌာန

လက်မှတ်

နေ့စွဲ

လူထုစည်းရုံးရေးမှူး

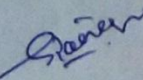
အမည်

 ဒေါ် စန္ဒာမာရီ

လက်မှတ်

နေ့စွဲ

ပုံစံ - ၀ - ၂ - စီမံကိန်းစက်ဝန်းအချိန်ဇယား (PC 2)

လမ်းညွှန်ခြင်း၊ အထောက်အကူပြုရန်အတွက်အထောက်အကူပြုရန်အတွက် စီမံကိန်းစက်ဝန်းအချိန်ဇယား၊ ကျေးဇူးတင် ကျေးဇူးတင်အတွက် ဤစက်ဝန်း
 ပြင်ဆင်ရမည့်
 စီမံကိန်းစက်ဝန်းအချိန်ဇယား
 ၁၄.၅

ပြင်ဆင်ရမည့်
 ပုံစံ
 ကျေးဇူးတင်

စီမံကိန်းစက်ဝန်းအချိန်ဇယား	၁၄.၅		အချိန်ဇယားအတွက်အထောက်အကူပြုရန်အတွက်			
	စက်ဝန်း အချိန်	ပြင်ဆင်ရမည့် အချိန်	အချိန် အချိန်	အချိန် အချိန်	အချိန် အချိန်	အချိန် အချိန်
၁။ ကျေးဇူးတင်စီမံကိန်းစက်ဝန်းအချိန်ဇယား	၁၃.၂.၂၀၁၇	၁၃.၂.၂၀၁၇	၀၇	၉၆	၁၅၃	၁၅၃/၁၅
၂။ ကျေးဇူးတင်စီမံကိန်းစက်ဝန်းအချိန်ဇယား	၁၄.၂.၂၀၁၇	၁၅.၂.၂၀၁၇	၇၅	၁၄၄	၁၅၂	၁၅၂/၃
၃။ ကျေးဇူးတင်စီမံကိန်းစက်ဝန်းအချိန်ဇယား	၁၆.၂.၂၀၁၇	၁၆.၂.၂၀၁၇	၁၂	၁၅	၂၇	၂၇
၄။ ပုံစံအရ စီမံကိန်းစက်ဝန်းအချိန်ဇယား နှင့် အထောက်အကူပြုရန်အတွက် စီမံကိန်းစက်ဝန်းအချိန်ဇယားကို ဝေခင်း အချိန်ဇယား			၀၀	၀၀	၀၀	၀၀
၅။ ပုံစံအရ စီမံကိန်းစက်ဝန်းအချိန်ဇယား နှင့် အထောက်အကူပြုရန်အတွက် စီမံကိန်းစက်ဝန်းအချိန်ဇယားကို ဝေခင်း အချိန်ဇယား						
၆။ စီမံကိန်းစက်ဝန်းအချိန်ဇယား နှင့် အထောက်အကူပြုရန်အတွက် စီမံကိန်းစက်ဝန်းအချိန်ဇယားကို ဝေခင်း အချိန်ဇယား						
၇။ စီမံကိန်းစက်ဝန်းအချိန်ဇယား နှင့် အထောက်အကူပြုရန်အတွက် စီမံကိန်းစက်ဝန်းအချိန်ဇယားကို ဝေခင်း အချိန်ဇယား						
၈။ စီမံကိန်းစက်ဝန်းအချိန်ဇယား နှင့် အထောက်အကူပြုရန်အတွက် စီမံကိန်းစက်ဝန်းအချိန်ဇယားကို ဝေခင်း အချိန်ဇယား						
၉။ စီမံကိန်းစက်ဝန်းအချိန်ဇယား နှင့် အထောက်အကူပြုရန်အတွက် စီမံကိန်းစက်ဝန်းအချိန်ဇယားကို ဝေခင်း အချိန်ဇယား						

ပုံစံ - ၈ - ၂ - စီမံကိန်းစက်ဝန်းအချိန်ဇယား (PC 2)

လယ်ယာဧကအတွက် သက်ဆိုင်ရာလူထုဝန်ထမ်းများ/လက်ထောက်နှင့်ညှိညာမျှများမှ စီမံကိန်းစက်ဝန်းအဆင့်တစ်ခုစီပြီးစီးပုံစံ၊ ကျေးရွာအုပ်စုအတွက် ဤပုံစံကို ဖြည့်သွင်းရမည်။

စည်းရုံးရေးမှူး/ဝန်ထမ်း အမည် **ဦး စန္ဒာ သုဗ္ဗင်္ဂ**

နေ့စွဲ **၂၀၂၁.၁၁.၁၅** စက်ဝန်းအားအမှတ်ပြင်ပါ စက်ဝန်း(၈) စက်ဝန်း(၂) စက်ဝန်း(၃)

ပြည်နယ်/တိုင်း **ဧရာဝတီ** မြို့နယ် **ပုသိမ်** ကျေးရွာအုပ်စု **ဦးစန္ဒာ** ကျေးရွာ **စတင်**

စီမံကိန်းဆောင်ရွက်မှုအဆင့်များ	နေ့စွဲ		အစည်းအဝေးတွင်တက်ရောက်သူအရေအတွက်			
	စတင်သည့် နေ့	ပြီးဆုံးသည့်နေ့	အချိုးသမား အရေအတွက်	အချိုးသမား အရေအတွက်	အိမ်ထောင်စု အရေအတွက်	လူမျိုးစုတက်ရောက်သူ အရေအတွက်နှင့် လူမျိုးစုအမည်
၁။ ကျေးရွာစီမံကိန်း မိတ်ဆက်အစည်းအဝေး	၂၀၂၁.၁၁.၁၅	၂၀၂၁.၁၁.၁၅	၇၈	၃၀	၁၄၈	၇၃၄ ၁၄၈
၂။ ကျေးရွာစွဲကြီးရေး စီမံချက်ရေးဆွဲခြင်း အစည်းအဝေး	၂၀၂၁.၁၁.၁၅	၂၀၂၁.၁၁.၁၅	၆၇	၈၈	၁၅၅	၇၃၄ ၁၅၅

ပုံစံ - ၈ - ၃ ကျေးရွာဖွံ့ဖြိုးရေး ဦးစားပေးအစီအစဉ် (Form PC 3)

လမ်းညွှန်ရွက်၊ အဆင့်(၃) ကျေးရွာမှော်မှန်းချက်အစည်းအဝေး ပြီးဆုံးသောအခါ ကျေးရွာစီမံကိန်း အထောက်အကူပြု
 ကော်မတီသည် လူထုစည်းရုံးရေးမှူးအရာရှိနှင့် တြိပုံစံကိုပြည့်စုံအောင် ဖြည့်သွင်းရမည်။
 လူထုစည်းရုံးရေးမှူး/ဝန်ထမ်း အမည် ဒီး.ဂျ.ပင်.နိုင်
 ဇနီး 15.2.2017 စက်ဝန်းအား အမှတ်ခြစ်ပါ (V) စက်ဝန်း(၁)
 စက်ဝန်း(၂) စက်ဝန်း(၃) စက်ဝန်း(၄)

က။ အခက်အခဲအတားအဆီးများအားလျှော့နည်းခြင်း - ယခုလက်ရှိအခြေအနေတွင် ဤကျေးရွာဖွံ့ဖြိုးတိုးတက်ရေးအတွက် အဓိက အခက်အခဲအတားအဆီးများသည် မည်သည့်များဖြစ်ပါသနည်း။ (အမျိုးသား/သမီး အနည်းဆုံးအခက်အခဲ ၅ ခုစီဖော်ပြပါ)

အမျိုးသား အဖွဲ့မှ တင်ပြသောအခက်အခဲအတားအဆီးများ	အမျိုးသမီး အဖွဲ့မှတင်ပြသောအခက်အခဲအတားအဆီးများ
၀ လမ်းဖောက်ခြင်း (အတွင်း/ပြင်)	၀ လမ်းဖောက်ခြင်း (အတွင်း/ပြင်)
၂ ဝါးကူး ဖြိုပျက်ခြင်းများ	၂ စားစားစားစား
၃ နှိုက်ဖျားရောဂါ ဖြစ်ပွားခြင်းများ	၃ စားစားစားစား
၄ ပညာရေး အခက်အခဲများ	၄ စားစားစားစား
၅ ကျန်းမာရေး အခက်အခဲများ (အားပေးရန်)	၅ နှိုက်ဖျားရောဂါ ဖြစ်ပွားခြင်းများ
၆ ရွေးကောက်ပွဲစနစ် ပြောင်းလဲခြင်း	၆ ရွေးကောက်ပွဲစနစ် ပြောင်းလဲခြင်း

ခ။ မှော်မှန်းခြင်း - နောင်လာမည့် (၅) နှစ် အတွင်း ကျေးရွာဖွံ့ဖြိုးရေး မှော်မှန်းချက်များအား တင်ပြပါ။

အမျိုးသားအဖွဲ့မှ တင်ပြသောမှော်မှန်းချက်များ	အမျိုးသမီးအဖွဲ့မှ တင်ပြသောမှော်မှန်းချက်များ
၀ ကွန်ကရစ်/ကွန်ကရစ်လမ်း (အတွင်း/ပြင်)	၀ ကွန်ကရစ်/ကွန်ကရစ်လမ်း (အတွင်း/ပြင်)
၂ ကွန်ကရစ်/သံ ဝါးကူး	၂ ကွန်ကရစ်/သံ ဝါးကူး
၃ စားစား/စားစားစား	၃ စားစား/စားစားစား
၄ အသက်ကျောင်း တိုးချဲ့ (အခြေအနေအတိုင်း)	၄ အသက်ကျောင်း တိုးချဲ့ (အခြေအနေအတိုင်း)
၅ နှိုက်ဖျားရောဂါ ဖြစ်ပွားခြင်းများ	၅ ရောဂါ ဖြစ်ပွားခြင်းများ
၆ ရွေးကောက်ပွဲစနစ် ပြောင်းလဲခြင်း	၆ ရွေးကောက်ပွဲစနစ် ပြောင်းလဲခြင်း

ဂ။ လူထုစီမံကိန်း၏ လာမည့် (၄) နှစ်အတွက် အကျုံးဝင်သော ဦးစားပေး ဖွံ့ဖြိုးတိုးတက်မှု လုပ်ငန်း အစီအစဉ်များအားဖော်ပြပါ။

အဆင့်	ကျေးရွာအတွက် ဦးစားပေး ဖွံ့ဖြိုးတိုးတက်မှု လုပ်ငန်းစဉ်များ	အဆိုပြုသူ (အမျိုးသားများ/ အမျိုးသမီးများ/အမျိုးသား+ အမျိုးသမီး)	ခန့်မှန်းကုန်ကျ စရိတ်	အကျိုးခံစားခွင့်ရှိသူ ခန့်မှန်းခြေ အရေအတွက်
၀	ကွန်ကရစ် လမ်း	အမျိုးသား/သမီး		
၂	ဝါးကူး (ကွန်ကရစ်/သံ)	အမျိုးသား/သမီး		
၃	စားစား/စားစားစား	အမျိုးသား/သမီး		
၄	အသက်ကျောင်း တိုးချဲ့	အမျိုးသား/သမီး		
၅	ရောဂါ ဖြစ်ပွားခြင်း (ရောဂါ အခြေအနေအတိုင်း)	အမျိုးသမီး		
၆	ရွေးကောက်ပွဲစနစ် ပြောင်းလဲခြင်း	အမျိုးသမီး		
၇	စိုက်ပျိုးရေး	အမျိုးသား/သမီး		
၈	ဖိလပ် ရေ	အမျိုးသား		

ဃ၊ လူထုစီမံကိန်း၏ လာမည့် (၄)နှစ်အတွက် အကျိုးမဝင်သော ဦးစားပေး ဖွံ့ဖြိုးတိုးတက်မှု လုပ်ငန်း အစီအစဉ်များအားဖော်ပြပါ။

အဆင့်	ကျေးရွာအတွက် ဦးစားပေး ဖွံ့ဖြိုး တိုးတက်မှု လုပ်ငန်းစဉ်များ	အဆိုပြုသူ (အမျိုးသားများ/ အမျိုးသမီးများ/ အမျိုးသား + အမျိုးသမီး)	အခန်းကဏ္ဍ
၀			
၂			
၃			
၄			
၅			
၆			
၇			
၈			

ခေါင်းဆောင်၊ ကျေးရွာစီမံကိန်းအထောက်အကူပြုကော်မီတီမှ အတည်ပြုသည်။

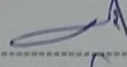
အမည် ဒိုးဝင်းဒိုး လက်မှတ်  နေ့စွဲ 16.2.2017
အောင်စန်းစန်းဌေး စန္ဒါ 16.2.2017

ပုံစံ - ၀ - ၃ ကျေးရွာခွဲခြားရေး ဦးစားပေးအစီအစဉ် (Form PC 3)

လမ်းညွှန်ရွက်၊ အဆင့်(၃) ကျေးရွာမျှော်မှန်းချက်အရည်အဝေး ပြီးဆုံးသောအခါ ကျေးရွာစီမံကိန်း အထောက်အကူပြု
 ကော်မတီသည် လိုထုစည်းရုံးရေးများအကူအညီဖြင့် ဤပုံစံကိုပြည့်စုံအောင် ပြည့်သွင်းရမည်။
 လိုထုစည်းရုံးရေးမှူး/ဝန်ထမ်း အမည် **ဒေါ်ခင်ဇော်**

စာရင်း ၂၅.၁.၂၀၁၈

ပြည်နယ်/တိုင်း **ဧရာဝတီ** ပြို့နယ် **ဗဟို** ကျေးရွာအုပ်စု **ငါးဖြူ** ကျေးရွာ **မာတင်**

ဝန်ထမ်းအား အမှတ်ခြိပ်ပါ (✓) ဝန်ထမ်း(၁)
 ဝန်ထမ်း(၂) ဝန်ထမ်း(၃) ဝန်ထမ်း(၄)

က။ အဝက်အခဲအတားအဆီးများအားရွေးချေခြင်း - ယခုလက်ရှိအခြေအနေတွင် ဤကျေးရွာခွဲခြားတိုးတက်ရေးအတွက် အဓိက အခက်အခဲအတားအဆီးများသည် မည်သည့်အမျိုးအစားဖြစ်ပါသနည်း။ (အမျိုးသား/သမီး အနည်းဆုံးအဝက်အခဲ ၅ ခုစီဖော်ပြပါ)

အမျိုးသား အခွဲမှ တင်ပြသောအခက်အခဲအတားအဆီးများ	အမျိုးသမီး အခွဲမှ တင်ပြသောအခက်အခဲအတားအဆီးများ
၀ လမ်းပျက်စီးခြင်း	၀ ကျေးရွာလမ်း များ မကောင်းစွာ ဖွဲ့စည်းထားခြင်း
၁ မြေထွက်ခြင်း	၁ ကျေးရွာလမ်း များ မကောင်းစွာ ဖွဲ့စည်းထားခြင်း
၂ ကျေးရွာအတွင်း မြေပြားများ မကောင်းစွာ ဖွဲ့စည်းထားခြင်း	၂ ကျေးရွာအတွင်း မြေပြားများ မကောင်းစွာ ဖွဲ့စည်းထားခြင်း
၃ ကျေးရွာအတွင်း မြေပြားများ မကောင်းစွာ ဖွဲ့စည်းထားခြင်း	၃ ကျေးရွာအတွင်း မြေပြားများ မကောင်းစွာ ဖွဲ့စည်းထားခြင်း
၄ ကျေးရွာအတွင်း မြေပြားများ မကောင်းစွာ ဖွဲ့စည်းထားခြင်း	၄ ကျေးရွာအတွင်း မြေပြားများ မကောင်းစွာ ဖွဲ့စည်းထားခြင်း
၅ ကျေးရွာအတွင်း မြေပြားများ မကောင်းစွာ ဖွဲ့စည်းထားခြင်း	၅ ကျေးရွာအတွင်း မြေပြားများ မကောင်းစွာ ဖွဲ့စည်းထားခြင်း
၆ ကျေးရွာအတွင်း မြေပြားများ မကောင်းစွာ ဖွဲ့စည်းထားခြင်း	၆ ကျေးရွာအတွင်း မြေပြားများ မကောင်းစွာ ဖွဲ့စည်းထားခြင်း

ခ။ မျှော်မှန်းခြင်း - နောင်လာမည့် (၅) နှစ် အတွင်း ကျေးရွာခွဲခြားရေး မျှော်မှန်းလျာထားချက်များအား တင်ပြပါ။

အမျိုးသားအခွဲမှ တင်ပြသောမျှော်မှန်းချက်များ	အမျိုးသမီးအခွဲမှ တင်ပြသောမျှော်မှန်းချက်များ
၀ လမ်းပျက်စီးခြင်း	၀ လမ်းပျက်စီးခြင်း
၁ မြေထွက်ခြင်း	၁ မြေထွက်ခြင်း
၂ ကျေးရွာအတွင်း မြေပြားများ မကောင်းစွာ ဖွဲ့စည်းထားခြင်း	၂ ကျေးရွာအတွင်း မြေပြားများ မကောင်းစွာ ဖွဲ့စည်းထားခြင်း
၃ ကျေးရွာအတွင်း မြေပြားများ မကောင်းစွာ ဖွဲ့စည်းထားခြင်း	၃ ကျေးရွာအတွင်း မြေပြားများ မကောင်းစွာ ဖွဲ့စည်းထားခြင်း
၄ ကျေးရွာအတွင်း မြေပြားများ မကောင်းစွာ ဖွဲ့စည်းထားခြင်း	၄ ကျေးရွာအတွင်း မြေပြားများ မကောင်းစွာ ဖွဲ့စည်းထားခြင်း
၅ ကျေးရွာအတွင်း မြေပြားများ မကောင်းစွာ ဖွဲ့စည်းထားခြင်း	၅ ကျေးရွာအတွင်း မြေပြားများ မကောင်းစွာ ဖွဲ့စည်းထားခြင်း
၆ ကျေးရွာအတွင်း မြေပြားများ မကောင်းစွာ ဖွဲ့စည်းထားခြင်း	၆ ကျေးရွာအတွင်း မြေပြားများ မကောင်းစွာ ဖွဲ့စည်းထားခြင်း

ဂ။ လိုထုစီမံကိန်း၏ လာမည့် (၄) နှစ်အတွက် အကျိုးဝင်သော ဦးစားပေး ခွဲခြားတိုးတက်မှု လုပ်ငန်း အစီအစဉ်များအားဖော်ပြပါ။

အဆင့်	ကျေးရွာအတွက် ဦးစားပေး ခွဲခြားတိုးတက်မှု လုပ်ငန်းစဉ်များ	အဆိုပြုသူ (အမျိုးသားများ/ အမျိုးသမီးများ/အမျိုးသား+ အမျိုးသမီး)	ခန့်မှန်းကုန်ကျ ဝင်ရံ	အကျိုးခံစားခွင့်ရှိသူ ခန့်မှန်းခြေ အရေအတွက်
၀	ကျေးရွာတွင် ကွန်ကရစ်လမ်း	၈ + ၅	12225000	1098
၂	ကျေးရွာအတွင်း မြေပြားများ မကောင်းစွာ ဖွဲ့စည်းထားခြင်း	၈ + ၅		1098
၃	ကျေးရွာအတွင်း မြေပြားများ မကောင်းစွာ ဖွဲ့စည်းထားခြင်း	၅		1098
၄	ကျေးရွာအတွင်း မြေပြားများ မကောင်းစွာ ဖွဲ့စည်းထားခြင်း	၈		1098
၅	ကျေးရွာအတွင်း မြေပြားများ မကောင်းစွာ ဖွဲ့စည်းထားခြင်း	၈		1098
၆	ကျေးရွာအတွင်း မြေပြားများ မကောင်းစွာ ဖွဲ့စည်းထားခြင်း			

သ: လူထုစီမံကိန်း၏ လာမည့် (၄)နှစ်အတွက် အကျိုးပင်သော ဦးစားပေး ဖွံ့ဖြိုးတိုးတက်မှု လုပ်ငန်း အစီအစဉ်များအားဖော်ပြပါ။

အဆင့်	ကျေးရွာအတွက် ဦးစားပေး ဖွံ့ဖြိုး တိုးတက်မှု လုပ်ငန်းစဉ်များ	အဆိုပြုသူ (အမျိုးသားများ/ အမျိုးသမီးများ/အမျိုးသား+ အမျိုးသမီး)	အခန်းကဏ္ဍ
၀			
၂			
၃			
၄			
၅			
၆			
၇			
၈			

ခေါင်းဆောင်၊ ကျေးရွာစီမံကိန်းအထောက်အကူပြုကော်မတီမှ အတည်ပြုသည်။

အမည် ဦးဖြူဇော် လက်မှတ် [Signature] ခန့်.စွဲ ၃၄.၁.၂၀၁၈

[Faint handwritten notes and signatures in Burmese script, mostly illegible due to fading.]

- ၀.၀၀
- ၀.၀၀
- ၀
- ၀
- ၀

ပုံစံ - ၈-၃ ကျေးရွာခွဲ ငြိမ်းရေး ဦးစားပေးအစီအစဉ် (Form PC 3)

လက်ညှိမှုကော်မတီ အဆင့်(၃)ကျေးရွာမှိုင်းများချက်အစည်းအဝေးပြီးဆုံးသောအခါ ကျေးရွာစီမံကိန်း အထောက်အကူပြု ကော်မတီသည် လူထုစည်းရုံးရေးများအကူအညီဖြင့် ဤပုံစံကိုပြည့်စုံအောင် ဖြည့်သွင်းရမည်။	
လူထုစည်းရုံးရေးမှိုင်း/ဝန်ထမ်း အမည် ဦး ခင်သူဦး	
နေ့စွဲ ၃၆.၁.၁၇	စက်ဝန်းအား အမှတ်ခြစ်ပါ (✓) <input type="checkbox"/> စက်ဝန်း(၁) <input type="checkbox"/> စက်ဝန်း(၂) <input checked="" type="checkbox"/> စက်ဝန်း(၃) <input type="checkbox"/> စက်ဝန်း(၄)
ပြည်နယ်/တိုင်း ဧရာဝတီ	မြို့နယ် ဇယား
ကျေးရွာအုပ်စု ငါးဂွေ	ကျေးရွာ အထက်ခွ

က၊ အခက်အခဲအတားအဆီးများအားဆွေးနွေးခြင်း - ယခုလက်ရှိအခြေအနေတွင်ဤကျေးရွာခွဲ ငြိမ်းတိုးတက်ရေးအတွက် အဓိကအခက်အခဲအတားအဆီးများသည် မည်သည်များဖြစ်ပါသနည်း။ (အမျိုးသား/သမီး အနည်းဆုံးအခက်အခဲ ၅ ခုစီဖော်ပြပါ)

အုပ်စုခွဲဆွေးနွေးမှုများမှ တင်ပြသောအခက်အခဲအတားအဆီးများ	
ကျေးရွာတွင်း ဆက်သွယ်ရေး လမ်း များ မကောင်း စောစောက ညွှန်ကြားရေး ဝန်ထမ်း ခေါ်ပါသည်။	<input type="checkbox"/> ကျား <input type="checkbox"/> မ <input type="checkbox"/> ကျား+မ
တံတား များ မကောင်း စောစောက ညွှန်ကြားရေး ဝန်ထမ်း ခေါ်ပါသည်။	<input checked="" type="checkbox"/> ကျား <input type="checkbox"/> မ <input type="checkbox"/> ကျား+မ
စာကြည့်တိုက် မရှိ စောစောက ညွှန်ကြားရေး ဝန်ထမ်း ခေါ်ပါသည်။	<input type="checkbox"/> ကျား <input checked="" type="checkbox"/> မ <input type="checkbox"/> ကျား+မ
ရွေး မှီခိုခန်းမ ရှောင်လှောင်ခန်းမ မရှိ ရွေး မှီခိုခန်းမ ရှောင်လှောင်ခန်းမ မရှိ	<input type="checkbox"/> ကျား <input checked="" type="checkbox"/> မ <input type="checkbox"/> ကျား+မ
အသက်ပျောက်ခံရသူများ စီမံကိန်း မရှိ ကျေးရွာအုပ်စု စီမံကိန်း မရှိ	<input type="checkbox"/> ကျား <input type="checkbox"/> မ <input type="checkbox"/> ကျား+မ

ခ၊ မျှော်မှန်းခြင်း- နောင်လာမည့် (၅) နှစ် အတွင်း ကျေးရွာခွဲ ငြိမ်းရေး မျှော်မှန်းလျာထားချက်များအား တင်ပြပါ။

အုပ်စုခွဲဆွေးနွေးမှုများမှ တင်ပြသောအခက်အခဲအတားအဆီးများ	
ကျေးရွာတွင်း လမ်း များ ကောင်း မြေရိယာပစ္စည်း လျာထား များ ကောင်း မြေရိယာ မရှိ ဖြစ်ပါသည်။	<input type="checkbox"/> ကျား <input type="checkbox"/> မ <input type="checkbox"/> ကျား+မ
တံတား များ ကောင်း မြေရိယာပစ္စည်း ကျေးရွာအုပ်စု မရှိပါ	<input checked="" type="checkbox"/> ကျား <input type="checkbox"/> မ <input type="checkbox"/> ကျား+မ
စာကြည့်တိုက် ဂရိတ် လာပါက မဟုတ်ဘဲ ဝေခံရသူများ မရှိပါ	<input type="checkbox"/> ကျား <input checked="" type="checkbox"/> မ <input type="checkbox"/> ကျား+မ
ရွေး မှီခိုခန်းမ ရှောင်လှောင်ခန်းမ မရှိ ကျေးရွာအုပ်စု စီမံကိန်း မရှိ	<input type="checkbox"/> ကျား <input checked="" type="checkbox"/> မ <input type="checkbox"/> ကျား+မ

အသံယူရခြင်းနှင့် စေတနာစွာ ဖွဲ့စည်းပုံ ဝါကျ: ဝမ ဝါကျ: + မ
 အသံယူရခြင်းနှင့် စေတနာစွာ ဖွဲ့စည်းပုံ ဝါကျ: ဝမ ဝါကျ: + မ

၈။ လူထုစီမံကိန်း၏ လာမည့် (၄) နှစ်အတွက် အကျုံးမဝင်သော ဦးစားပေး ဖွံ့ဖြိုးတိုးတက်မှု လုပ်ငန်း အစီအစဉ်များအားဖော်ပြပါ။

အဆင့်	ဦးစားပေး	ကျေးရွာအတွက် ဦးစားပေး ဖွံ့ဖြိုးတိုးတက်မှု လုပ်ငန်းစဉ်များ	အဆိုပြုသူ (အမျိုးသားများ/ အမျိုးသမီးများ/ အမျိုးသား + အမျိုးသမီး)	အခန်းကဏ္ဍ	ဦးစားပေး အဆင့် သတ်မှတ်ချက်	ခန့်မှန်း ကုန်ကျစရိတ်	အကျိုးခံစားခွင့်ရှိသူ နှုန်းနှုန်းခြေအရေအတွက်		
							ကျား	မ	ပေါင်း
၀		ဆက်ဆွယ်ရေး လမ်း ဖွဲ့စည်းခြင်း	m + w	လမ်းပန်း ဆက်ဆွယ်ရေး	၁	15700000	558	539	1097
၂		တံတား	m	u	၂	16000000	558	539	1097
၃		စာပေအဖွဲ့	w	ပညာရေး	၃	15000000	558	539	1097
၄		ကျေး	w	ကျေး	၄	17000000	558	539	1097
၅		ကျေးဆွယ်ရေး	m + w		၅	15000000	558	539	1097

၉။ လူထုစီမံကိန်း၏ လာမည့် (၄) နှစ်အတွက် အကျုံးမဝင်သော ဦးစားပေး ဖွံ့ဖြိုးတိုးတက်မှု လုပ်ငန်း အစီအစဉ်များအားဖော်ပြပါ။

အဆင့်	ကျေးရွာအတွက် ဦးစားပေး ဖွံ့ဖြိုးတိုးတက်မှု လုပ်ငန်းစဉ်များ	အဆိုပြုသူ (အမျိုးသားများ/ အမျိုးသမီးများ/ အမျိုးသား + အမျိုးသမီး)	အခန်းကဏ္ဍ
၁	ဆက်ဆွယ်ရေး	w	ကျေးဆွယ်ရေး
၂	စာပေအဖွဲ့	m	
၃			
၄			
၅			

ခေါင်းဆောင်၊ ကျေးရွာစီမံကိန်းအထောက်အကူပြုကော်မတီမှအတည်ပြုသည်။

အမည် ကျေးရွာစီမံကိန်း လက်မှတ် ကျေးရွာစီမံကိန်း နေ့စွဲ ၂၆.၁.၁၉

ပုံစံ - ၀ - ၄ ကျေးရွာအုပ်စုစီမံကိန်းလုပ်ငန်းခွဲရွေးချယ်ခြင်းပုံစံ (Form PC 4)

လယ်ညွှန်ချက်၊ စီမံကိန်းလုပ်ငန်းခွဲရွေးချယ်မှုအစည်းအဝေးပြီးနောက်တွင် ကျေးရွာအုပ်စုမှ CF/TF တို့၏ အကူအညီရယူ၍ ကျေးရွာစီထောက်ကော်မတီမှ လက်မှတ်ရေးထိုးပြီး အဆိုပါပုံစံအား ပြည့်စုံအောင်ဖြည့်သွင်းရမည်။ ဤပုံစံအား ပြည့်စုံစွာဖြည့်သွင်းပြီးပါက ကျေးရွာအုပ်စုမှ ဦးစီးထောက်ရေစီမံချက်တွင် TPC သို့ ပေးပို့ရန်အတွက် နောက်ဆက်တွဲအဖြစ် ထားရှိရမည်။ CF မှ ကျေးရွာတစ်ရွာချင်းစီ၏ စီမံကိန်းလုပ်ငန်းခွဲဆိုင်ရာ အချက်အလက်များကို MIS သို့ ထည့်သွင်းရမည်။ (ယခုစီမံကိန်းလုပ်ငန်းခွဲ မလုပ်ကိုင်သော ကျေးရွာများ မပါဝင်ပါ။)

ကျေးရွာစည်းရုံးရေးမှူး/ဝန်ထမ်းအမည် ဦးဂျွေအိုင် (လူထုစုခွဲ: ရုံးရေး: ချား) ၊ ဦးကျွန်းထူးထူး (စာရေးထောက် နည်း: ပဉ္စမအချိုး)၊
 နေ့စွဲ 16.3.2017
 ပြည်နယ်/တိုင်း: ဧရာဝတီ ပြနယ် ငယ်တော ကျေးရွာအုပ်စု ရှိ၊ ဗြေမ

စက်ဝန်းအားအမှတ်ဖြစ်ပေးပါ(✓)၊ စက်ဝန်း(၁)၊ စက်ဝန်း(၂)၊ စက်ဝန်း(၃)၊ စက်ဝန်း(၄)

ကျေးရွာအမည်	ဆောင်ရွက်မည့် လုပ်ငန်းများ	အတိုင်အတာ	ခန့်မှန်း တိုက်ရိုက် အကျိုးခံစားခွင့် ရှိသူများ	အဆိုပြုတင်ပြသူ	ခန့်မှန်းကုန်ကျစရိတ်		
					စီမံကိန်းမှ ထည့်သွင်းမှု	ကျေးရွာမှ ထည့်သွင်းမှု	အခြားထည့်သွင်းမှု (ဖော်ပြပါ) ထည့်သွင်းငွေ ၊ အမည်/အဖွဲ့
ငါးဖြူအောက်ရွာ	ကျွန်းကုန်းအောက် အင်းခြင်း	ကျေးရွာ - ၆၇၅ အနံ - ၁၀' ၁၀" ၁၀"	ကျေးရွာအုပ်စု	ကျေးရွာအုပ်စု	၁၂၆.၄၅ သိန်း ၁၂၆.၄၅ သိန်း	-	၁၂၆.၄၅ သိန်း
ငါးဖြူအောက်ရွာ	ကျွန်းကုန်းအောက် အင်းခြင်း	ကျေးရွာ - ၄၂၅ အနံ - ၁၀' ၁၀" ၁၀"	ကျေးရွာအုပ်စု	ကျေးရွာအုပ်စု	၇၂.၅ သိန်း ၇၂.၅ သိန်း	-	၇၂.၅ သိန်း
စမ်းနားရွာ	ကျွန်းကုန်းအောက် အင်းခြင်း	ကျေးရွာ - ၆၈၅ အနံ - ၁၀' ၁၀" ၁၀"	ကျေးရွာအုပ်စု	ကျေးရွာအုပ်စု	၅၇.၇၅ သိန်း ၅၇.၇၅ သိန်း	-	၅၇.၇၅ သိန်း
လှိုင်ကုန်း	ကျွန်းကုန်းအောက် အင်းခြင်း	ကျေးရွာ - ၆၃၀ အနံ - ၁၀' ၁၀" ၁၀"	ကျေးရွာအုပ်စု	ကျေးရွာအုပ်စု	၇၂.၅ သိန်း ၇၂.၅ သိန်း	-	၇၂.၅ သိန်း
ဖိုးဖြူ	ကျွန်းကုန်းအောက် အင်းခြင်း	ကျေးရွာ - ၆၅၀ အနံ - ၁၀' ၁၀" ၁၀"	ကျေးရွာအုပ်စု	ကျေးရွာအုပ်စု	၆၅ သိန်း ၆၅.၅ သိန်း	-	၆၅.၅ သိန်း

ရာထူး ကျေးရွာအုပ်စု စီ/ထောက်ကော်မတီ ဥက္ကဋ္ဌ အမည် လက်မှတ် ရက်စွဲ စုစုပေါင်း 422.4 သိန်း

ဦးဂျွေအိုင်
 16.3.2017

ပုံစံ - ၈ - ၄ ကျေးရွာအုပ်စုစီမံကိန်းလုပ်ငန်းခွဲရွေးချယ်ခြင်းပုံစံ (Form PC 4)

လက်မှတ်ရေးထိုးရန်၊ စီမံကိန်းလုပ်ငန်းခွဲရွေးချယ်မှုအစည်းအဝေးပြီးနောက်တွင် ကျေးရွာအုပ်စုမှ CF/TF တို့၏ အကူအညီရယူ၍ ကျေးရွာစီတောက်တော်မတီမှ လက်မှတ်ရေးထိုးပြီး အဆိုပါပုံစံအား ပြည်ပိုင်အောင်မြင်သွင်းရမည်။ ဤပုံစံအား ပြည်ပိုင်အောင်မြင်ပြီးပါက ကျေးရွာအုပ်စုမှ ဖြန့်ဝေတက်ရောက်စေရန်အတွက် TPIC သို့ ပေးပို့ရန်အတွက် နောက်ဆက်တွဲအဖြစ် ထားရှိရမည်။ CF မှ ကျေးရွာတစ်ရွာချင်းစီ၏ စီမံကိန်းလုပ်ငန်းခွဲဆိုင်ရာ အချက်အလက်များကို MIS သို့ ထည့်သွင်းရမည်။ (ယခုနှစ်စီမံကိန်းလုပ်ငန်းခွဲ မလုပ်ကိုင်သော ကျေးရွာများ မပါဝင်ပါ။)

ကျေးရွာစည်းရုံးရေးမှူး/ဝန်ထမ်းအမည် ဒေါ်စောအိန်ဒိုင် / ဒေါ်ခန့်သုလှိုင်

နေ့စွဲ 30.1.2019 ကော်ဝန်းအားအမှတ်ခြစ်ပေးပါ။ (V) ဝစက်ဝန်း(၁) ဝစက်ဝန်း(၂) ဝစက်ဝန်း(၃) ဝစက်ဝန်း(၄)

ပြည်နယ်/တိုင်း အရာတီ ပြနယ် ယုစော ကျေးရွာအုပ်စု ငါးခဲမြစ်

ကျေးရွာအမည်	ဆောင်ရွက်မည့် လုပ်ငန်းများ	အတိုင်းအတာ	ခန့်မှန်း တိုက်ရိုက် အကျိုးစီးပွားနှင့် ရှိသူများ	အဆိုပြုတင်ပြသူ	ခန့်မှန်းကုန်ကျစရိတ်			
					စီမံကိန်းမှ ထည့်ဝင်မှု	ကျေးရွာမှ ထည့်ဝင်မှု	အခြားထည့်ဝင်မှု (ခေါ်ငြိမ်း)	စုစုပေါင်း
ဒာထက်စု	ကျေးရွာတွင် ကွန်ကရစ် လမ်း	740' x 12' x 6"	558 + 539 = 1097	□ ကျား □ မ မိကျား+မ	15,700,000			15,700,000
စယ်ဒား	ကျေးရွာတွင် ကွန်ကရစ် လမ်း	590' x 10' x 6"	346 + 341 = 687	□ ကျား □ မ				

			687	မိကျား+မ	12,400,000			12,400,000
ဒောက်စု	ကျေးရွာတွင် ကွန်ကရစ် လမ်း	600' x 12' x 6"	309 + 384 = 693	□ ကျား □ မ မိကျား+မ	1,300,000			1,300,000
လှိုင်ကွင်း	ကျေးရွာတွင် ကွန်ကရစ် လမ်း	300' x 7' x 6"	330 + 237 = 567	□ ကျား □ မ မိကျား+မ	1,000,000			1,000,000
မိုးညွှန်	ကျေးရွာတွင် ကွန်ကရစ် လမ်း	700' x 10' x 4"	116 + 121 = 237	□ ကျား □ မ မိကျား+မ	600,000			600,000

ရာထူး၊ ကျေးရွာအုပ်စု စီ/ထောက်တော်မတီဥက္ကဋ္ဌ အမည် ဒေါ်စောအိန်ဒိုင် လက်မှတ် စောအိန် ရက်စွဲ 30.1.2019

ဒေါ်ခန့်သုလှိုင် ဒိုင်

ပထမအကြိမ် အစည်းအဝေး

တော်ယူခွင့်တောင်းခံခြင်း

- ဈေးနှုန်း - ငါးစေ့ (ဆက်ခွဲ)
- ဈေးနှုန်းအုပ်စု - ငါးစေ့
- နေ့ရက် - ၂၁.၁၁.၂၀၁၈
- အချိန် - ၂:၀၀ Pm မှ ၄:၀၀ Pm ထိ
- နေရာ - ဘုန်းတော်ကြီးအောင်း
- တက်ရောက်လူဦးရေ - ကျား (၅၅) + မ(၃၀) = ၈၅
- အကြောင်းအရာ - ပထမအကြိမ် အစည်းအဝေး ဖြစ်ပွားခြင်း

အထက်ပါ အကြောင်းအရာနှင့် ပတ်သက်၍ အစည်းအဝေး

ဈေးနှုန်းတွင် ပထမအကြိမ် အစည်းအဝေးကို ၂၁.၁၁.၂၀၁၈ နေ့ရက်တွင်

ဖြစ်ပွား ကျင်းပခဲ့ပါသည်။

အစီအစဉ် (၁) ။ ။ ငယ်မိလိပ်မ ဦးထွန်းထွန်းထွန်း နှင့် အခြားစကား
ပြောကြား ပါသည်။ အစည်းအဝေး တက်ရောက် လာကြသော ဈေး
နှုန်း ဈေးနှုန်းအုပ်စု ဖွဲ့စည်းပုံအား အကြောင်းနှင့် နောက်ထပ်အစည်း
အဝေးဖွဲ့စည်းပုံအား ယခုလို တက်ရောက် ပေးရန် ပြောကြား ပါသည်။

အစီအစဉ် (၂) ။ ။ လူတို့အစည်းအဝေး ဖွဲ့စည်းပုံနှင့် ပတ်သက်၍
ဖိတ်ခေါ်စကား ပြောကြား ပါသည်။ ထို့အပြင် အစီအစဉ် (၃) ကို
စီမံကိန်း ဝန်ထုပ် နှင့် အခြား (၁၅) နှင့် အဆင့် (၁၅) နှင့်
ဈေးနှုန်းအုပ်စု ဖွဲ့စည်းပုံ အား ဖိတ်ခေါ် စကား ပြောကြား ပါသည်။

အစီအစဉ် (၄၁)။ " စီမံကိန်း၊ ဖိတ်ဆက် (၁၅) ချက်အား
ဆွေးနွေးတင် ဖြေပါသည်။" ကျားမရေးကလေးကလေးများ (၆၅) ချက်၊ ကျေးဇူး
လူထု၊ ကော်မတီများ၏ တာဝန်ယူမှု၊ တာဝန်ခံမှု များ လူထုမပိုင်ဘဲ
စီမံကိန်း နှစ်နှစ်အတွင်း စာရွက်များကို ဆွေးနွေး ပါသည်။

အစီအစဉ် (၅၁)။ " စီမံကိန်း လုပ်ငန်း ခွဲများ နှစ်နှစ်အတွင်း
စစ်ဆေးမှု အတွက် စစ်ဆေးရေး ဝန်ထမ်း ကျား (၁၁) ဦး၊ မ (၁၁) ဦး အား
ကျေးဇူးလူထု သဘောဆန္ဒ ဖြင့် ရွေးချယ် ဖွဲ့စည်းပါသည်။

အစီအစဉ် (၆၁)။ " ဆက်လက်၍ ကျေးဇူးကလေး နှစ်နှစ်
အလက် (PDA) များကို ဆုံးသတ်ဆွေးနွေး ပါသည်။"

အစီအစဉ် (၇၁)။ " လူထုစည်းရုံးရေး မြေပြင် ကျေးဇူး တင်
ကြောင်း ဖြင့် ခုတ်ယူအကြိမ် အစည်းအဝေး ကိုလည်း ယခုလို တစ်
ရက်ပေးရန် ၄၆ အစည်း အဝေးသည် အရေးကြီး သဖြင့် ကော်မတီ
ဖွဲ့စည်း ဖြင့် ၊ စီမံကိန်း လုပ်ငန်း ခွဲ မဲပေးရွေးချယ် ရန်အတွက် တစ်
ရက်ပေးရန် စည်းရုံး ဆွေးနွေး ပါသည်။"

ထို့နောက် တစ်ယခုစီ စာရွက်၊ ပထမအကြိမ်အစည်းအဝေး
ဆောင်ရွက်ရာ ဖြစ် ဆုံးစတင်၊ ပြောကြားပြီး အစည်းအဝေး ပြီးစီးခဲ့
ပါသည်။

S. Aung Mye Thazan
ဦးစည်အဖွဲ့
လူထုစည်းရုံးရေး မြေပြင်

ဒုတိယ အကြိမ် အစည်းအဝေး ပြန်တမ်း

တက်ယူခဲ့စက် ဝန်

- ကျေးဇူး - ငါ့ဖြေမ (ကထက်ဗျ)
- အုပ်စု - ငါ့ဖြေမ
- နေ့ရက် - 21.11.18
- အချိန် - 12:00 ဖြ 4:15 Pm
- နေရာ -
- တက်ယူသူ အရေအတွက် - ၈ (၆၇) + ၅ (၈၈) = ၁၃ (၁၅၅)

အကြောင်းအရာ " ဒုတိယအကြိမ်အစည်းအဝေး ဖြေလုပ်ခြင်း "

အထက်ပါအကြောင်းအရာ ဖြင့် ပက်သက်ပြီး ငါ့ဖြေမ အုပ်စု အစည်းအဝေး
ကျေးဇူးတွင် ဖြေလုပ်ခဲ့ပါသည်။

အစီအစဉ် (၁) " ရပ်တိုင်ရပ်တည် ၂၀၂၅ ခုနှစ် ကျေးဇူးတင်ပေးခြင်း နှင့်
" ဖွဲ့စည်းအဖွဲ့စည်း၊ ပြောကြား ပြုစုသည်။ အစည်းအဝေး ကို ဖြစ်
မြောက်သည်ကို တစ်ရက်လေးပတ် ဖြင့် စီမံကိန်း လုပ်ငန်း ခွဲ စတင်
ဆိုင်တွင်ပါသည်။ ကျေးဇူးတင်ပေးခြင်း ပါဝင် ဆောင်ရွက်ပေး တိုက်တွန်း တစ်ပြင်
ဆွေးနွေးပါသည်။

အစီအစဉ် (၂) " လူထုအစည်းအဝေးများ ဖွဲ့စည်းဆောင်ရွက်ခြင်း ဖြင့်
ကျေးဇူးတင်ပေးခြင်းအားဖြင့် ကျေးဇူးတင်ပေးခြင်း ပြုစုပါသည်။ "

အစီအစဉ် (၃) " လူထုအစည်းအဝေးများ ဖွဲ့စည်း ဆောင်ရွက်ခြင်း
တာဝန် ဝတ္တရား ပေးတိုက် ဆွေးနွေးပါသည်။

အစီအစဉ် (၄) " ကော်မတီ ဖွဲ့စည်းခြင်း အစီအစဉ်ကို
စတင်ဆွေးနွေးပါသည်။

ကော်မတီဖွဲ့စည်းရာတွင် ဂျပန်အစိုးရ၏ သဘောတူညီချက် ဆန့်ကျင်
 ကော်မတီ ယူနို. အာ. ဖွဲ့စည်းခဲ့ပါသည်။ - ဂျပန်အစိုးရ၏ သဘော
 ဆန့်ကျင် ကော်မတီ ဖွဲ့စည်းခြင်းကို အောင်မြင်စွာ ဖွဲ့စည်းခဲ့ပါသည်။
 ၄၆. ကော်မတီ ယူနို. ၅ လုံး တစ်ယခုစီ စက်ဝန်းတွင် ပါဝင်အောင်
 ပြန်စာတိုက် ဖွဲ့စည်းခြင်းကြောင့် ကော်မတီပါသည်။

ကစီကစီ (၅) ကော်မတီ ကော်မတီများ၊ ၁ ဂျပန်
 ဖွဲ့စည်းရေးကော်မတီ ကော်မတီများကို ဆွေးနွေးပါသည်။ - တစ်ယ
 ခုစီ စက်ဝန်း တွင် ကော်မတီကော်မတီအောင်မြင်သည်။ ဦးစားပေး
 ဖွဲ့စည်းရေး ကစီကစီများကို ဂျပန်အစိုးရ ဆန့်ကျင် ဖိလားရှား ချယ်
 ဝဲပါသည်။ ကော်မတီကော်မတီကော်မတီကော်မတီကော်မတီကော်မတီကော်မတီ
 ကော်မတီကော်မတီကော်မတီကော်မတီကော်မတီကော်မတီကော်မတီကော်မတီ

- (၁) အတွင်းဝန်များအဖွဲ့အစည်းများ
- (၂) ကော်မတီ
- (၃) ကော်မတီကော်မတီ
- (၄) ချယ်
- (၅) ကော်မတီကော်မတီကော်မတီ (အချုပ်အစား)

ကော်မတီကော်မတီကော်မတီကော်မတီကော်မတီကော်မတီကော်မတီကော်မတီ

ကစီကစီ (၆) - ပထမဦးစားပေးလုပ်ငန်းများ၊ ကော်မတီများ ၅
 စာတိုက်အောင်မြင်ရမည်ဖြစ်ကြောင်း ဖွဲ့စည်းပေးရန် လမ်းညွှန်
 ကော်မတီကော်မတီကော်မတီကော်မတီကော်မတီကော်မတီကော်မတီကော်မတီ
 ကော်မတီကော်မတီကော်မတီကော်မတီကော်မတီကော်မတီကော်မတီကော်မတီ
 ကော်မတီကော်မတီကော်မတီကော်မတီကော်မတီကော်မတီကော်မတီကော်မတီ

တစ်ယခုစီစက်ဝန်း နှစ်ယခုစီစက်ဝန်းကော်မတီကော်မတီကော်မတီကော်မတီ
 ကော်မတီကော်မတီကော်မတီကော်မတီကော်မတီကော်မတီကော်မတီကော်မတီ

ဦးစည်အဖွဲ့
 ကော်မတီကော်မတီကော်မတီကော်မတီကော်မတီကော်မတီကော်မတီကော်မတီ

၁၄။ ကဏ္ဍအလိုက်ဖွံ့ဖြိုးရေးဦးစားပေးလုပ်ငန်းများ

ခန့်မှန်းချက်(၄) ခြားနားသောအပိုင်းများအတွက် ဦးစားပေးဖွံ့ဖြိုးရေးလုပ်ငန်းစဉ် အနှစ်ချုပ်
 မူရင်းသည်အား VPSC တွင်ထားရှိရပါမည်အခြားဌာနများနှင့် ညှိနှိုင်းရန်အတွက် မိတ္တူအား TPIC သို့ပို့ရပါမည်။ MIS data အနေဖြင့် သွင်းရန် မလိုအပ်ပါ။ ငါးမြေပင်ချုပ်ချယ်

အဆင့်	လုပ်ငန်း	မည်သို့ဦးစားပေးလဲ	ကျေးရွာမှတာဝန်ခံသူ (ဆို) အုပ်စု	ပြင်ပမှမည်သူ ထောက်ပံ့ မလဲ	
အပြိုင်အထောက်အပံ့	၀	မိုးတွင်း ကွန်ကရစ် နယ်	<input checked="" type="checkbox"/> မ <input type="checkbox"/> ကျား	VPSC	2019
	၂	တံတား	<input type="checkbox"/> မ <input checked="" type="checkbox"/> ကျား	VPSC	
	၃		<input type="checkbox"/> မ <input type="checkbox"/> ကျား		
	၄		<input type="checkbox"/> မ <input type="checkbox"/> ကျား		
	၅		<input type="checkbox"/> မ <input type="checkbox"/> ကျား		
အသက်မွေးဝမ်းကျောင်း/ပိုက်လိုအား	၀	ခက်ချွန်မင်တို	<input checked="" type="checkbox"/> မ <input type="checkbox"/> ကျား	VPSC	
	၂	ခက်ဇွန်မင်တို	<input type="checkbox"/> မ <input checked="" type="checkbox"/> ကျား	VPSC	
	၃		<input type="checkbox"/> မ <input type="checkbox"/> ကျား		
	၄		<input type="checkbox"/> မ <input type="checkbox"/> ကျား		
	၅		<input type="checkbox"/> မ <input type="checkbox"/> ကျား		
ကျန်းမာရေးနှင့် အာဟာရ	၀		<input type="checkbox"/> မ <input type="checkbox"/> ကျား		
	၂		<input type="checkbox"/> မ <input type="checkbox"/> ကျား		
	၃		<input type="checkbox"/> မ <input type="checkbox"/> ကျား		
	၄		<input type="checkbox"/> မ <input type="checkbox"/> ကျား		
	၅		<input type="checkbox"/> မ <input type="checkbox"/> ကျား		
ပညာရေး	၀		<input type="checkbox"/> မ <input type="checkbox"/> ကျား		
	၂		<input type="checkbox"/> မ <input type="checkbox"/> ကျား		
	၃	စာပေအဖွဲ့အစည်း	<input checked="" type="checkbox"/> မ <input type="checkbox"/> ကျား	VPSC	

၄		<input type="checkbox"/> မ <input type="checkbox"/> ကျား		
		<input type="checkbox"/> မ <input type="checkbox"/> ကျား		
အခြား	၀	<input type="checkbox"/> မ <input type="checkbox"/> ကျား		
	၂	<input type="checkbox"/> မ <input type="checkbox"/> ကျား		
	၃	<input type="checkbox"/> မ <input type="checkbox"/> ကျား		
	၄	မိုး	<input checked="" type="checkbox"/> မ <input type="checkbox"/> ကျား	VPSC
	၅	မိုးဇွန်မင်တို	<input checked="" type="checkbox"/> မ <input type="checkbox"/> ကျား	VPSC

၁၅။

VDP အရည်အသွေးထိန်းချုပ်မှု

ထိန်းချုပ်သူ-

ရက်စွဲ-

ရွာ-

VDP ရက်စွဲ

မြို့နယ်

ကျေးရွာအုပ်စု

VDP စာရွက်စာတမ်းပြီးဆုံးမှုကိုစစ်ဆေးပါ။ (OM အရ)

- မျက်နှာဖုံး (အဖုံး)
- မာတိကာ
- ကျေးရွာအခြေခံ (data)
- PSA အကျဉ်းချုပ်နှင့် PRA လုပ်ငန်းစဉ်
- အမျိုးသားအမျိုးသမီးအဖွဲ့များ၏အခက်အခဲများ
- ကျေးရွာမူှာမှန်းချက် (ဆွေးနွေးချက်ရလဒ်)
- အမျိုးသားအမျိုးသမီးအဖွဲ့များသဘောတူထားသည့် (၄) နှစ်အတွက်ဦးစားပေးလုပ်ငန်းများစာရင်း (အခြေခံအဆောက်အဦး၊အသက်မွေးမှု၊ပညာရေး၊လူမှုရေးထိန်းသိမ်းမှု၊)

နောက်ဆက်တွဲများ

- လူမှုရေးအကဲဖြတ်မှု၊စာရွက်စာတမ်း၊ခါတ်ပုံနှင့် PRA လုပ်ငန်းစဉ်၊မြေပုံများပါရမည်၊စည်းစိမ်ပိုင်ဆိုင်မှုအဆင့်၊ Venn ပုံ.....
- ကျေးရွာစီမံကိန်းရေးဆွဲရေးအစည်းအဝေးမှတ်တမ်းမိတ္တူ
- ကျေးရွာ၏အချက်အလက် (PC 1 ပုံစံ)
- ကျေးရွာမူှာမှန်းချက်

(၂) လူမှုရေးအကဲဖြတ်မှုအရည်အသွေးနှင့် (VDP စစ်ဆေးပါ)

- VDP တွင်ပါဝင်သောဦးရေ (အမျိုးသားအမျိုးသမီး)
- လူမှုရေးအကဲဖြတ်မှုအရည်အသွေးနှင့် VDP အတွက်ရက်ပေါင်း
- PRA အသုံးပြုမှုအရည်အတွက်
- ပါဝင်သောဦးရေနှင့်လုပ်ငန်းများမှတ်တမ်းတင်ခြင်း (အစည်းအဝေးမှတ်တမ်း၊ခါတ်ပုံ၊တိုင်းရင်းသားအနည်းစုနှင့်ထိရက်လွယ်သောအဖွဲ့များ၊)
 - အလွန်ကောင်
 - ကောင်း
 - ညံ့
- လုပ်ငန်းများမှတ်တမ်းတင်ခြင်းနှင့်အမျိုးသမီးအဖွဲ့အစည်း၏ရလဒ်အားခွဲခြားပေးထားသလား၊
 - ရှိ
 - မရှိ
- စီမံကိန်းအရေအတွက် (အမျိုးသား၊အမျိုးသမီးရွေးချယ်မှုအရေအတွက်)

PRA နှင့်သက်ဆိုင်သောအခြားစီမံကိန်းအရေအတွက် (အမျိုးသားအမျိုးသမီးရွေးချယ်မှုအရေအတွက်)