

ပြည်ထောင်စုသမ္မတမြန်မာနိုင်ငံတော်အစိုးရ  
စိုက်ပျိုးရေး၊ မွေးမြူရေးနှင့် ဆည်မြောင်းဝန်ကြီးဌာန  
ကျေးလက်ဒေသဖွံ့ဖြိုးတိုးတက်ရေးဦးစီးဌာန  
ငပုတောမြို့နယ်



လူထုပဟိုပြုစီမံကိန်း  
National Community Driven Development  
Proje(NCDDP)



ကျေးရွာဖွံ့ဖြိုးရေးအစီအစဉ်  
Village Development Plan (VDP)

နာနတ်ကုန်းကျေးရွာ၊ ပိုးလောင်းကျေးရွာအုပ်စု

မာတိကာ

စဉ်	အကြောင်းအရာ	စာမျက်နှာ
၁	မြို့နယ်မြေပုံ	၁
၂	ကျေးရွာအုပ်စုမြေပုံ	၂
၃	ကျေးရွာအုပ်စုတွင်ပါဝင်သောကျေးရွာများစာရင်း	၂
၄	ကျေးရွာသမိုင်းကြောင်းအကျဉ်းချုပ်	၃
၅	လူထုပူးပေါင်းပါဝင်သောဆန်းစစ်ခြင်းနှင့်အကဲဖြတ်ခြင်းလုပ်ငန်းစဉ် PRA/PSA အကျဉ်းချုပ်ဇယား	၄
၆	ကျေးရွာဖွံ့ဖြိုးရေးအစီအစဉ်အတွက်အသုံးပြုခဲ့သော PRA tools များနှင့် တစ်ခုချင်းစီအတွက် သုံးသပ်ချက်များ	၄
၇	ကျေးရွာကော်မတီရွေးချယ်ခြင်းနှင့် ကျေးရွာဖွံ့ဖြိုးရေးအစီအစဉ် ဆောင်ရွက်မှုမှတ်တမ်းခါတ်ပုံများ	၁၆
၈	ကျေးရွာစီမံကိန်းအထောက်အကူပြုကော်မတီဝင်များစာရင်း	၁၇
၉	ကျေးရွာအခြေခံအချက်အလက်များ (ပုံစံစ - ၁)	၁၈
၁၀	စီမံကိန်းစက်ဝန်းအချိန်ဇယား (ပုံစံစ-၂)	၂၂
၁၁	ကျေးရွာဖွံ့ဖြိုးရေးဦးစားပေးအစီအစဉ် (ပုံစံစ-၃)	၂၄
၁၂	အစည်းအဝေးမှတ်တမ်းများ	၂၉
၁၄	ကဏ္ဍအလိုက်ဖွံ့ဖြိုးရေးဦးစားပေးလုပ်ငန်းများ	၃၁



၁။ ငပုတောမြို့နယ်အခြေပြမြေပုံ

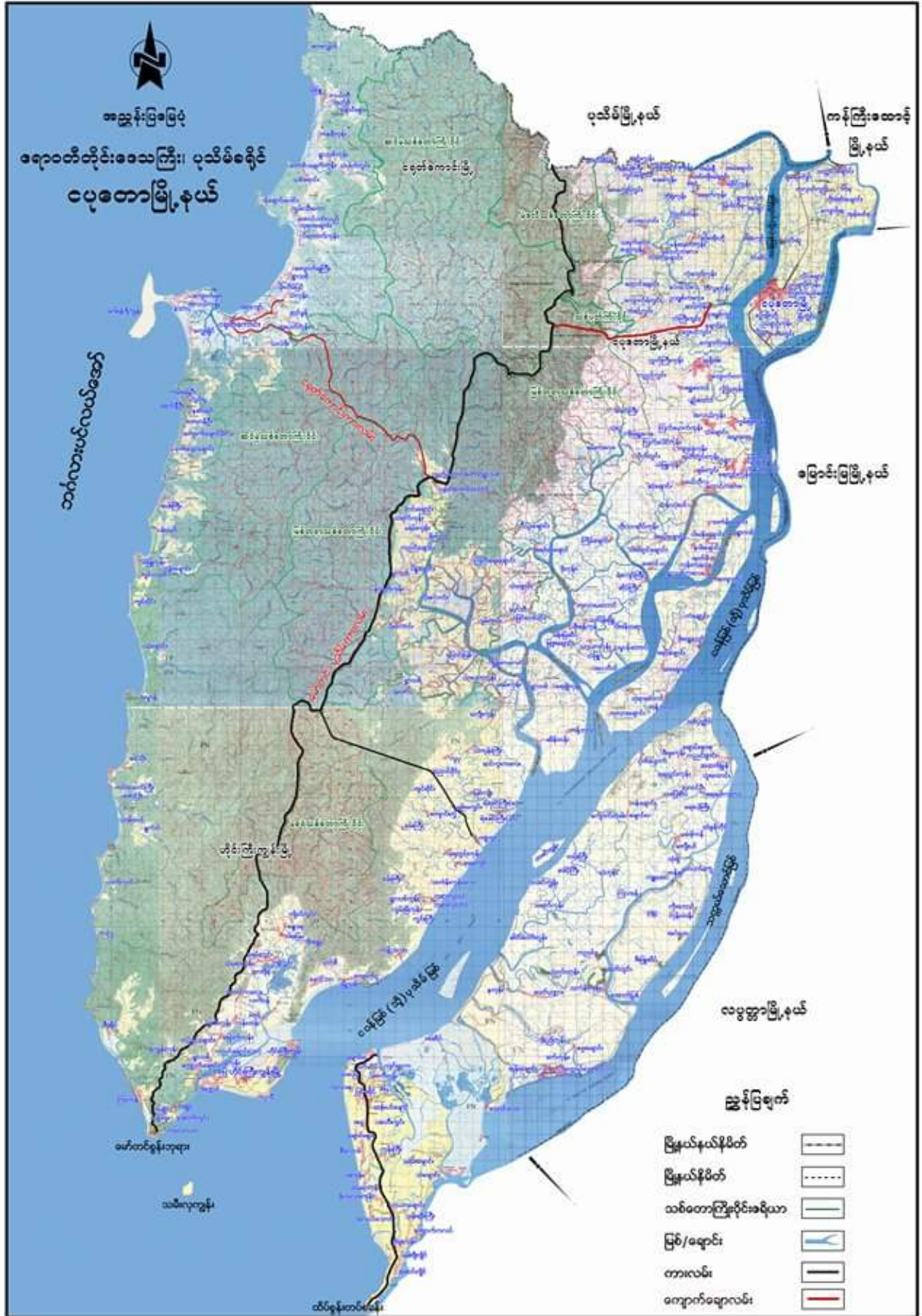







၅။ လူထုပူးပေါင်းပါဝင်သောဆန်းစစ်ခြင်းနှင့်အကဲဖြတ်ခြင်းလုပ်ငန်းစဉ် PRA/PSA အကျဉ်းချုပ်ဇယား

စဉ်	အသုံးပြုသော PRA Tools များ	ကျား	မ
၁	ကျေးရာအရင်းမြေပြင်ပုံ (Social Map)	၁၀	၁၅
၂	ရာသီဥပုပ္ပကန (Seasonal Clender)	၁၀	၁၅
၃	ဥစ္စာနေကြည့်ယူမှုစီးစားပေးအဆင့်တာဝန်ခြား (Wealth Ranking)	၁၀	၁၅
၄	ကျားမပတ်အဆင့်သေချာခြင်း (Cob Web)	၁၀	၁၅
၅	အရင်းအမြစ်အသုံးပြုမှုဖော်ပြခြင်းဇယား (Asset Mapping)	၁၀	၁၅
၆	အဖွဲ့အစည်းချာဆက်မပုံ (Venn diagram)	၁၀	၁၅

၆။ ကျေးရွာဖွံ့ဖြိုးရေးအစီအစဉ်အတွက်အသုံးပြုခဲ့သော PRA tools များနှင့်တစ်ခုချင်းစီအတွက်သုံးသပ်ချက်များ

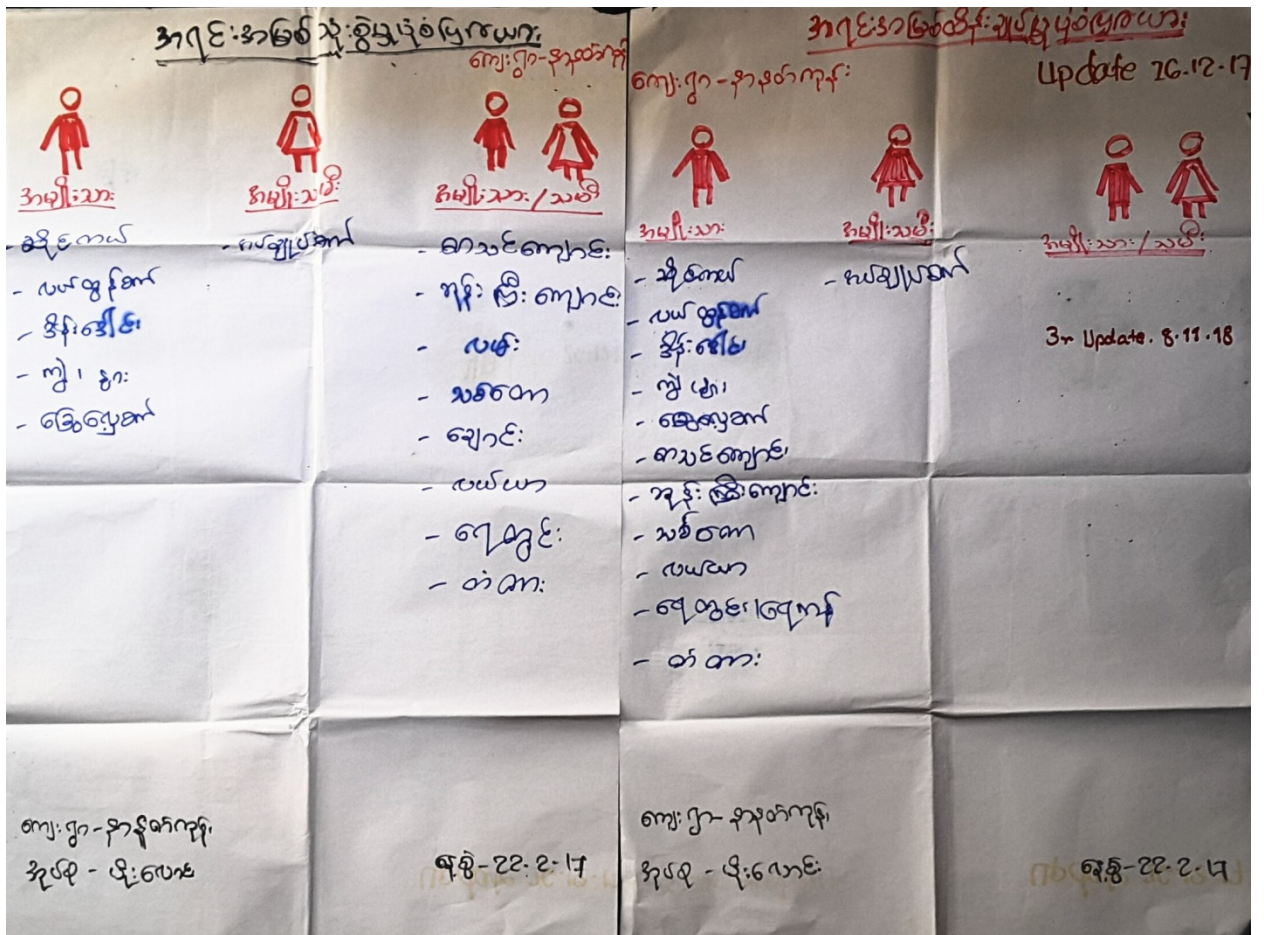















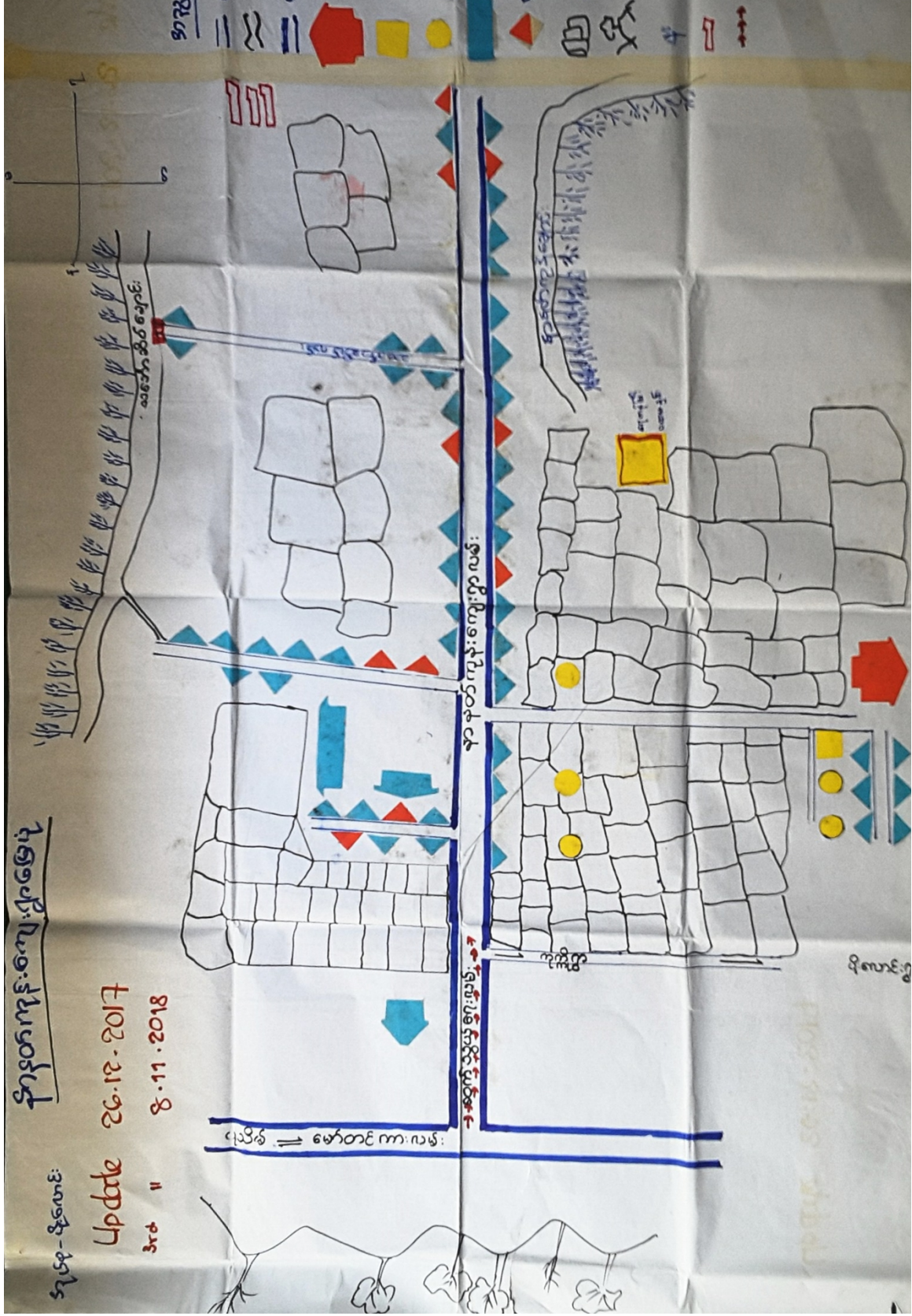



ပျဉ်းမာန်ကားကောင်းကောင်းဖြစ်မြောက်အောင် ဆန်းစစ်ခြင်း။

အားတက်ကျန်းကျန်း

ပျဉ်းမာန်ကား

- ⇒ ဆစ်တင်ကား၊ ဖြစ်ရောင်းကားကို အစီအစဉ်အတိုင်း အဆင်ပြေအောင် ပြင်ဆင်ရမည်။ ပျဉ်းမာန်ကားမှာ ကောင်းပျဉ်းမာန်ကား ဖြစ်ပြီး အနုအားကား ပျဉ်းမာန်ကား ဖြစ်၍ အရပ်အကွက် အားကားကို လည်း ကြီးကြပ်ကြည့်ရမည်။
- ⇒ ကားပေးပို့ပေးခြင်း၊ ပြင်ဆင်ခြင်း၊ မိုးရာသီတွင် ကောင်းကောင်း ပျဉ်းမာန်ကား ပြင်ဆင်ခြင်း၊ လမ်းပန်းဆက်သွယ်ရေး ဖွဲ့စည်းပေးခြင်းသည်။ ၂၀၁၈ ခုနှစ်တွင် ပျဉ်းမာန်ကား ပြင်ဆင်ခြင်းကို မြန်မာနိုင်ငံတော် ဝန်ကြီးဌာန (၁၀၄၀) ကို (ကုန်ကြမ်းကုန်) အဖွဲ့အစည်းပေးခဲ့သည်။
- ⇒ ကောင်းကောင်းကောင်းကောင်း ပြင်ဆင်ခြင်း၊ အထူး/ကန် ပြင်ဆင်ခြင်းသည် မိုးရာသီတွင် ကောင်းကောင်းကောင်းကောင်း ပြင်ဆင်ခြင်း၊ ကောင်းကောင်းကောင်းကောင်း ပြင်ဆင်ခြင်း ပြင်ဆင်ခြင်းသည်။
- ⇒ ကောင်းကောင်းကောင်းကောင်း ဖြစ်သည်။ ကောင်းကောင်းကောင်းကောင်း ပြင်ဆင်ခြင်းသည်။
- ⇒ ကောင်းကောင်းကောင်းကောင်း ဖြစ်သည်။ ကောင်းကောင်းကောင်းကောင်း ပြင်ဆင်ခြင်းသည်။
  - ① ပျဉ်းမာန်ကား ပြင်ဆင်ခြင်း
  - ② ပျဉ်းမာန်ကား ဆက်သွယ်ရေးလမ်း ပြင်ဆင်ခြင်း
  - ③ ပျဉ်းမာန်ကား ပြင်ဆင်ခြင်း
  - ④ ကောင်းကောင်းကောင်းကောင်း ပြင်ဆင်ခြင်း
  - ⑤ ကောင်းကောင်းကောင်းကောင်း ပြင်ဆင်ခြင်း
  - ⑥ ကောင်းကောင်းကောင်းကောင်း ပြင်ဆင်ခြင်း/ကောင်းကောင်းကောင်းကောင်း ပြင်ဆင်ခြင်း
  - ⑦ ကောင်းကောင်းကောင်းကောင်း ပြင်ဆင်ခြင်း ပြင်ဆင်ခြင်းသည်။



အုပ်စု - ယိုးဒယား၊  
 ကျေးဇူး - ကာပတ်လုပ်

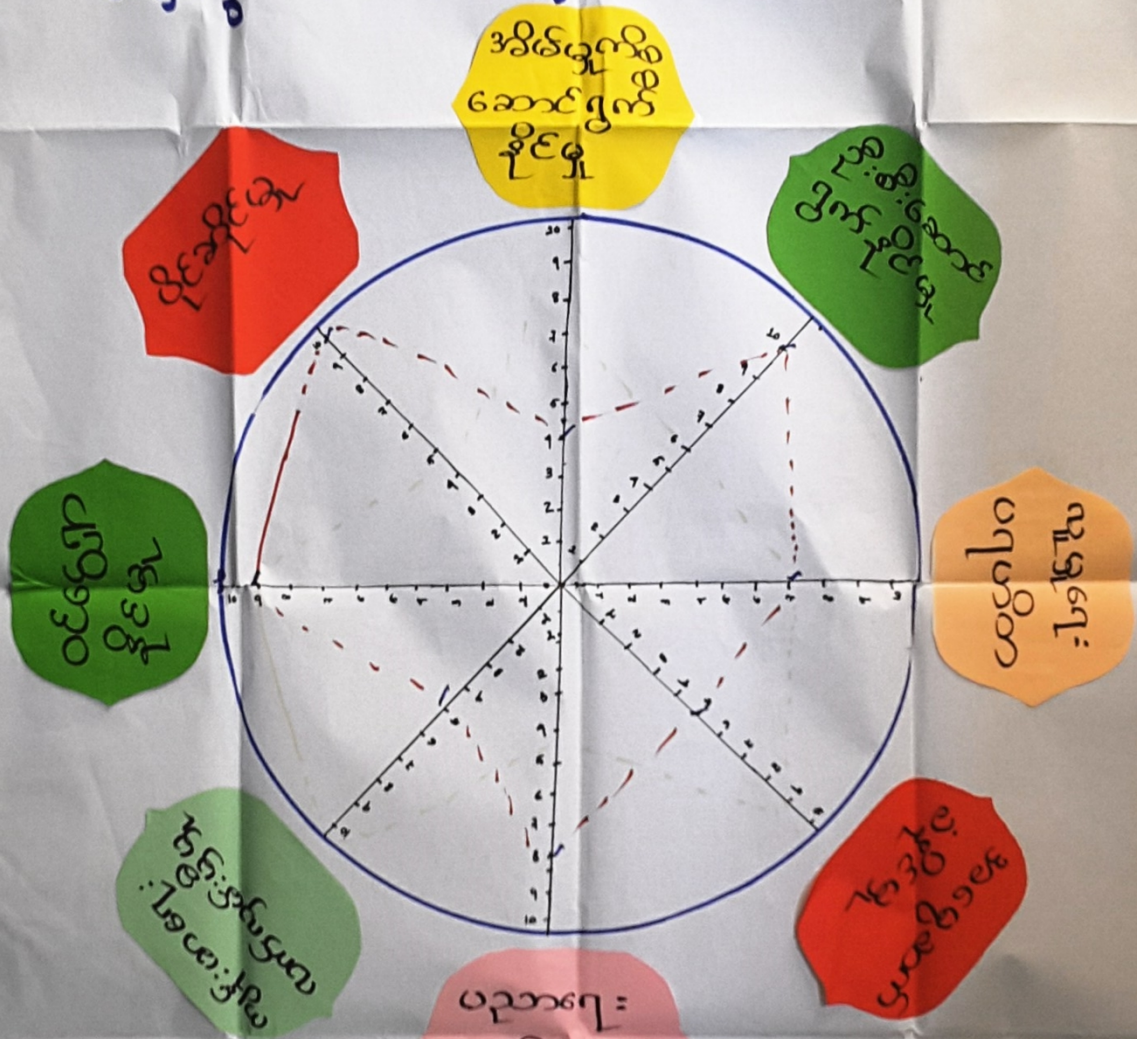

ပညာရေး =  
 ဟက်ကွက် =  
 နှစ် = ၁၀  
 ( ဇူလိုင်လ ၁၁၊ ၂၀၁၈ )

ကျား = ၁၅  
 မ = ၁၀



၂၀၁၉ - ဇူလိုင်

အေးအေးအေးအေးနှင့် ဆက်စပ်ခြင်း

- မမျိုးသားများသည် ဦးဆောင်ပြီးမှ ကားများကို၊ ပျံပိုင်ခွင့်၊ ပါဝင်ခွင့် ကားများကို  
လျှောက်ထားပါ။ သဖြင့် ဝင်ခွင့်များပါ။ ဝါသနာ
- ကုမ္ပဏီတစ်ခုတွင် မမျိုးသားများက ဆောင်ရွက်ပြီးမှ ကားကောင်းသဖြင့် ဦးဆောင်ပြီး  
ခရီးစဉ်များပိုင်ခွင့်၊ လွှဲပြောင်းပေးပိုင်ခွင့်၊ ဝင်ခွင့်၊ ရရှိခြင်း ဖိုကောင့် ဝါသနာ
- မမျိုးသားများသည် လက်မှတ်ချုပ်သော မျိုးကုန်များသဖြင့် ကာယဉာဏ်၊ ဗဟုသုတများက  
ပေးပါ။ ဆိုပါရမည်ပါ။ ဝါသနာ
- ကုမ္ပဏီများတွင် မမျိုးသားများက ကာယဉာဏ်၊ အေးအေးအေးအေးများ၊ ကျွမ်းကျင်မှု ကာယဉာဏ်  
ဗဟုသုတများ ဖြန့်ဝေသဖြင့်၊ ပျံပိုင်ခွင့်၊ ဆုံးဖြတ်ခွင့်များ၊ ပျံသန်းမှုများ ပျံတို့ပေးခြင်းဖြင့်  
ခွင့်ပြုရေး၊ ပျံပေးမှုများ ဆောင်ရွက်ရာတွင် မမျိုးသားများက ပါဝင်စေရန်  
ကူညီမှု ပေးနိုင်ပါသည်။



අංක	ව්‍යාපෘති විස්තර	මුදල රු	ප්‍රතිශත
<p>විද්‍යාල විෂයය</p>	<p>පුද්ගලික වැටුප්: 100 (10) වසරක                      වැටුප්: 100 (10) වසරක, වැටුප්, වැටුප්,                      වැටුප්, වැටුප් (100) වසරක, වැටුප්,                      වැටුප්, වැටුප් (100) වසරක, වැටුප්,                      වැටුප්, වැටුප් (100) වසරක</p>	<p>9</p>	<p>3%</p>
<p>විද්‍යාල විෂයය</p>	<p>වැටුප්: 100 (10) වසරක, වැටුප්,                      (10) වසරක, වැටුප්, වැටුප්,                      වැටුප් (100) වසරක, වැටුප්, වැටුප්,                      වැටුප්, වැටුප් (100) වසරක</p>	<p>20</p>	<p>15%</p>
<p>විද්‍යාල විෂයය</p>	<p>• වැටුප්: වැටුප්, වැටුප්, වැටුප්,                      වැටුප්, වැටුප්, වැටුප්, වැටුප්,                      වැටුප්: වැටුප්, වැටුප්, වැටුප්,                      වැටුප්.</p>	<p>50</p>	<p>31%</p>
<p>වැටුප්: වැටුප්</p>	<p>වැටුප්, වැටුප්, වැටුප්: වැටුප්,                      වැටුප්, වැටුප්, වැටුප්, වැටුප්,                      වැටුප්, වැටුප්, වැටුප්, වැටුප්,                      වැටුප්, වැටුප්, වැටුප්, වැටුප්,                      වැටුප්, වැටුප්, වැටුප්, වැටුප්</p>	<p>50</p>	<p>51%</p>







# အဖွဲ့အစည်း ချိတ်ဆက် ဖွဲ့ပြုရေး

ပွဲ: လောင်း၊ အုတ်စု - နာနတ်ကုန်း၊ ကျေးရွာ

အုတ်စု  
၆၅

ကျောင်း  
ကော်မတီ

လူထုမဟာ  
မိကျော်မတီ

သတ္တမဟာ  
ကမားမတီ

ဂေါပက

မီးသတ်

ပက်

မိခင်နှင့်  
ခလေး

လျှပ်စာရေး  
အဖွဲ့

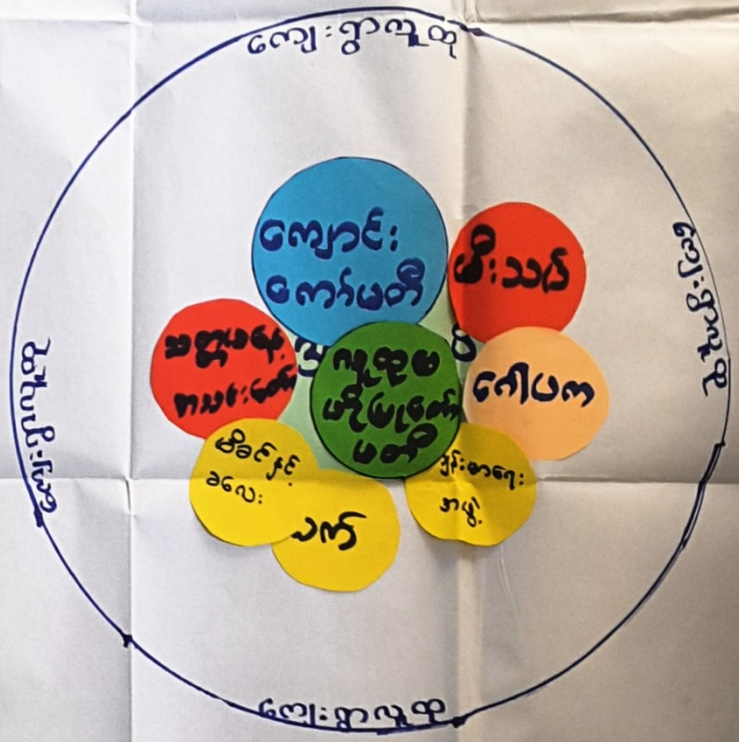

တတိယနှစ်စက်စက် အသစ် ဖြစ် လှည့် ရေး ဆွဲသည်။  
၇၈၄ . ၃၀ . ၁၁ . ၂၀၁၈

(ကျေးရွာအုပ်စု ကျားမ အားလုံး  
ပါဝင် ဆွေးနွေး)









၈။ ကျေးရွာစီမံကိန်းအထောက်အကူပြုကော်မတီဝင်များစာရင်း

စဉ်	အမည်	ကျား၊မ	ရာထူး
၁	ဦးအောင်မင်းနိုင်	ကျား	ကျေးရွာစီ/ထောက်ဥက္ကဋ္ဌ
၂	ဒေါ်ဝေဝေလှိုင်	မ	ကျေးရွာစီ/ထောက်ဥက္ကဋ္ဌ
၃	မန်းကျော်သန်း	မ	စောင့်ကြည့်ကြီးကြပ်ရေးဆပ်ကော်မတီ
၄	နန့်ဝင့်သင်မိုး	ကျား	စောင့်ကြည့်ကြီးကြပ်ရေးဆပ်ကော်မတီ
၅	ဒေါ်သန်းထွေး	မ	ဝယ်ယူရေးဆပ်ကော်မတီ
၆	ဦးထွန်းပြည့်စုံအောင်	ကျား	ဝယ်ယူရေးဆပ်ကော်မတီ
၇	ဒေါ်နန့်သင်းသင်းမော်	မ	လည်ပတ်ရေးနှင့်ပြင်/ထိန်းဆပ်ကော်မတီ
၈	မန်းစိန်စတင်း	ကျား	လည်ပတ်ရေးနှင့်ပြင်/ထိန်းဆပ်ကော်မတီ
၉	ဦးကျော်ရဲလင်း	ကျား	လည်ပတ်ရေးနှင့်ပြင်/ထိန်းဆပ်ကော်မတီ
၁၀	မန်းဇော်မင်းထွန်း	ကျား	စေတနာ့ဝန်ထမ်း
၁၁	ဒေါ်သင်းသင်းလှိုင်	မ	စေတနာ့ဝန်ထမ်း
၁၂	မန်းမိုးကျော်	ကျား	အကြံပြုတိုင်ကြားဖြေရှင်းရေး
၁၃	ဒေါ်ရီရီသန်း	မ	အကြံပြုတိုင်ကြားဖြေရှင်းရေး
၁၄	ဦးနေမျိုးသူ	ကျား	ကျေးရွာစာရင်းကိုင်

၉။ ကျေးရွာအခြေခံအချက်အလက်များ (ပုံစံစ - ၁)

ပုံစံ - ၈ - ၁ ကျေးရွာအခြေခံအချက်အလက်များ (Form PC 1)

လက်ညှန်ချက်၊ ကျေးရွာတစ်ရွာသို့ ပထမဆုံးပိတ်ဆက်ခရီး သွားရောက်သောအခါ လူထုစည်းရုံးရေးမှူးသည် ကျေးရွာ ခေါင်းဆောင်များအား ကျေးရွာအချက်အလက်များကို မေတ္တာရပ်ခံ၍ တောင်းခံရသည်။ ဤအချက်အလက်များကို စီမံကိန်း မိတ်ဆက်အစည်းဝေးပတ်ဝန်းကျင်တောင်းခံရမည်။ စီမံကိန်းမိတ်ဆက်အစည်းဝေးတွင် လူထုစည်းရုံးရေးမှူးသည် ဤအချက်အလက် များအား စစ်ဆေးပြီး မှန်ကန်အောင်ပြုလုပ်ရမည်။ ပြီးနောက်တွင် လူထုစည်းရုံးရေးမှူးမှ သတင်းအချက်အလက်ထံသို့ Tablets မှ တစ်ဆင့် ဖြည့်သွင်းရမည်။

ကျေးရွာခေါင်းဆောင် အမည် <b>ဦးရှေ့မျိုးသူ</b>	ကျေးရွာခေါင်းဆောင်၏ ဖုန်းနံပါတ် <b>၀၅- ၇၆၁၆ ၂၄၃၆၆</b>	လူထုစည်းရုံးရေးမှူး၏ အမည် <b>မိုးသက်ဦးဖြူ</b>
ပြည်နယ်တိုင်းဒေသကြီး <b>ဧရာဝတီ</b>	မြို့နယ် <b>ယုဒကော</b>	ကျေးရွာအုပ်စု <b>ပြုံးပေါက်</b>
		ကျေးရွာ <b>အုန်းတော</b>

က။ လူဦးရေ

လူမျိုးစု	အိမ်ထောင်စုအရေအတွက်	ကိုးကွယ်သည့်ဘာသာ	အိမ်ထောင်စုအရေအတွက်
လူမျိုးစု (၁) --- <b>ကုဏ္ဍ</b>	<b>၁၆၉</b>	ဘာသာ (၁) --- <b>ဗုဒ္ဓ</b>	<b>၁၆၄</b>
လူမျိုးစု (၂) --- <b>ဗမာ</b>		ဘာသာ (၂) --- <b>ဘုရားမဲ့</b>	<b>၂၀</b>
လူမျိုးစု (၃) --- <b>၇၃၆</b>	<b>၅</b>	ဘာသာ (၃) -----	
လူမျိုးစုရော ----- <b>၇၆၁</b>	<b>၂၀</b>	ဘာသာရော -----	
အခြား:			
	အရေအတွက်		
မသန်စွမ်းသူများ:	<b>၁</b>	<b>ဗုဒ္ဓ</b>	<b>၂</b>
သက်ကြီးရွယ်အိုများ (၆၅ နှစ် နှင့် အထက်)	<b>၅၂</b>	<b>ဗုဒ္ဓ</b>	<b>၂၉</b>
စစ်ဘေးရှောင် (သို့မဟုတ်) ရွှေ့ပြောင်းနေထိုင်၊ ပြောင်းရွှေ့			

လူဦးရေ	အမျိုးသား (အရေအတွက်)	အမျိုးသမီး (အရေအတွက်)	အိမ်ခြေအရေအတွက်
လူမျိုးစု (၁) --- <b>ကုဏ္ဍ</b>	<b>၃၉၄</b>	<b>၃၅၀</b>	<b>၁၆၄</b>
လူမျိုးစု (၂) --- <b>ဗမာ</b>	<b>၃၀</b>	<b>၃၆</b>	
လူမျိုးစု (၃) --- <b>၇၃၆</b>	<b>၁၄</b>	<b>၁၈</b>	
အခြား:			
စုစုပေါင်း:	<b>၄၃၈</b>	<b>၄၀၄</b>	

(ခ) အခြေခံအဆောက်အအုံ အသုံးအဆောင်များ

စာသင်ကျောင်း	အမှတ် ခြံပိ	ကျန်းမာရေး	အမှတ် ခြံပိ	ဘာသာရေး အဆောက်အအုံများ	အမှတ် ခြံပိ
အထက်တန်းကျောင်း	၈	ဆေးရုံ	၈	ဝေတီ	၇
အလယ်တန်းကျောင်း	၂	ကျန်းမာရေးဌာန	၈	ဘုန်းကြီးကျောင်း	၂
မူလတန်းကျောင်း	၂	ကျန်းမာရေးဌာနခွဲ	၂	ဟိန္ဒူဘုရားကျောင်း	၂
မူကြိုကျောင်း	၂	ဆေးပေးခန်း	၂	ခရစ်ယာန်ကျောင်း	၂
အခြား	၂	အခြား	၂	ဗလီ	၂
မှတ်ချက်		မှတ်ချက်		အခြား	၂
				မှတ်ချက်	



(ဂ) ကျွမ်းကျင်သူများမှတ်တမ်း (ကျေးရွာတွင်နေထိုင်သော သို့မဟုတ် တခြားရွာမှလာရောက်သောကျွမ်းကျင်သူများ)

(၁) စာသင်ကျောင်း			(၂) ကျန်းမာရေး			(၃) လက်မှုပညာရှင်		
	ရွာတွင်နေထိုင်သူ	အခြားရွာမှလာသူ		ရွာတွင်နေထိုင်သူ	အခြားရွာမှလာသူ		ရွာတွင်နေထိုင်သူ	အခြားရွာမှလာသူ
မူလတန်းပြဆရာ/မ	၇၃	၃၇	ဆရာဝန်	၈	၇	လက်သမား	၃၇	၈
အထက်တန်းပြဆရာ/မ	၂	၂	လက်ထောက်ကျန်းမာရေးမှူး	၂	၂	ပန်းရံ	၂	၂
အလယ်တန်းပြဆရာ/မ	၇	၇	အမျိုးသမီးကျန်းမာရေးဆရာမ	၈	၇	လျှပ်စစ်ကျွမ်းကျင်ပီးသမား	၇	၈
မူကြံဆရာ/မ	၂	၂	သားဖွားဆရာမ	၂	၂	ရေပိုက်သွယ်သူ	၂	၂
အခြား	၂	၂	ပြည်သူ့ကျန်းမာရေးလုပ်သား	၀	၂	စက်ပြင်ဆရာ	၅	၀
မှတ်ချက်			မှတ်ချက်			မှတ်ချက်		

(ဃ) ကျေးရွာသို့ ရောက်ရှိနိုင်သည့် လမ်းအခြေအနေ / ကျေးရွာတစ်ရွာသည် ၎င်း၏ ကျေးရွာအုပ်စုနှင့် ဆက်သွယ်ထားသော လမ်းအခြေအနေ (အောက်ပါတို့ကိုပိုင်းပါ)

ကျောက်ကြမ်းလမ်း: ကတ္တရာလမ်း: ကွန်ကရစ်လမ်း: မော်တော်ဆိုင်ကယ်လမ်း:  
 ကျောက်ခင်းလမ်း: မြေသားလမ်း: 1 လူသွားလမ်း: အခြား: \_\_\_\_\_

(င) ကျေးရွာဖွံ့ဖြိုးမှုစီမံချက်

(၁) လူထုဝဟိုပြုစီမံကိန်းမတင်မီ ဤကျေးရွာတွင်ကျေးရွာဖွံ့ဖြိုးမှု စီမံချက်ရှိခဲ့ပါသလား? ပိုင်းပါ  
ရှိပါသည်/မရှိပါ/မသိပါ

(၂) ရှိခဲ့ပါလျှင် ဤစီမံချက်ကို မည်သည့် ခုနှစ်တွင်ပြင်ဆင်ခဲ့ပါသနည်း? နှစ်-----/မသိပါ  
 (၃) ဤစီမံချက်ကို မြို့နယ်မှအတည်ပြုခဲ့ပါသလား? ပြုခဲ့ပါသည်/မပြုခဲ့ပါ/မသိပါ

(စ) ခရီးအကွာအဝေး:

(၁) ဤကျေးရွာ၏ ဝဟိုမှ ၎င်းကျေးရွာအုပ်စု၏ ဝဟိုအထိ ခရီးမိုင်မည်မျှကွာဝေးသနည်း? မိုင်-----/မသိပါ

(၂) ဤကျေးရွာမှ ၎င်းကျေးရွာအုပ်စု၏ ဝဟိုအထိ သွားလာရာတွင် ကြာမြင့်သည့်အချိန်။

ခြောက်သွေ့ ရာသီတွင်ကြာချိန် ----- *နာရီ* ----- ထော်လာရီ/မော်တော်ဆိုင်ကယ်/ခြေလျင်/လား/မော်တော်ဘုတ်/  
 အခြား: -----  
 မိုးရာသီတွင်ကြာချိန် ----- *နာရီ* ----- ထော်လာရီ/မော်တော်ဆိုင်ကယ်/ခြေလျင်/လား/မော်တော်ဘုတ်/  
 အခြား: -----

(ဆ) ပတ်ဝန်းကျင်ဆိုင်ရာ သဘာဝဘေးအန္တရာယ်

ဤကျေးရွာတွင် ရေကြီးခြင်းကဲ့သို့ သဘာဝဘေးအန္တရာယ်ကျရောက်ဖူးခြင်း ရှိပါသလား။  
 ။ မရှိပါ  ရှိပါသည်  ရှိလျှင်ဖော်ပြပါ *အစောဆုံးအချိန် ဝမ်းကျရောက်စေရန် ရေကြီးချေမှု*

(ဇ) ကျေးရွာတွင် ဖွဲ့စည်းထားသော အဖွဲ့အစည်းများ

လူထုဝဟိုပြုစီမံကိန်းမတင်မီ ဤကျေးရွာတွင် ကျေးရွာဖွံ့ဖြိုးရေးအတွက် အစိုးရ (သို့) ရွာသားများကိုယ်တိုင် (သို့) စီမံကိန်းတစ်ခုခုမှ ဖွဲ့စည်းထားသည့် အဖွဲ့အစည်းများရှိပါသလား။

(၁) -----

(၂) -----

(ဈ) အထွေထွေအုပ်ချုပ်ရေး ဦးစီးဌာန (GAD) မှ မှတ်တမ်းတင်ထားခြင်း

ဤကျေးရွာသည် အထွေထွေအုပ်ချုပ်ရေး ဦးစီးဌာန (GAD) မှ မှတ်တမ်းတင်ထားမှု ရှိပါသလား။  
 ။ မရှိပါ  ရှိပါသည်

ကျေးရွာခေါင်းဆောင်

အမည်

*စောစော မျိုးသူ*

လက်မှတ်

*[Signature]*

နေ့စွဲ

၂၃. ၇. ၂၀၂၇

လူထုစည်းရုံးရေးမှူး

အမည်

လက်မှတ်

နေ့စွဲ







(ဂ) ကျွမ်းကျင်သူများမှတ်တမ်း (ကျေးရွာတွင်နေထိုင်သော သို့မဟုတ် တခြားရွာမှလာရောက်သော ကျွမ်းကျင်သူများ)

(ခ) စာသင်ကျောင်း			(ဂ) ကျန်းမာရေး			(င) လက်မှုပညာရှင်		
	ရွာတွင်နေထိုင်သူ	အခြားရွာမှလာသူ		ရွာတွင်နေထိုင်သူ	အခြားရွာမှလာသူ		ရွာတွင်နေထိုင်သူ	အခြားရွာမှလာသူ
မူလတန်းပြဆရာ/မ	✓		ဆရာဝန်			လက်သမား		
အထက်တန်းပြဆရာ/မ			လက်ထောက်ကျန်းမာရေးမှူး			ပန်းရံ		
အလယ်တန်းပြဆရာ/မ			အမျိုးသမီးကျန်းမာရေးဆရာမ			လျှပ်စစ်ကျွမ်းကျင်ပညာရှင်		
မူကြိုဆရာ/မ			ဆရာမ			ရေပိုက်သွယ်သူ		
အခြား			သားရွားဆရာမ			ကျေးပြင်ဆရာ	✓	
မှတ်ချက်			ပြည်သူ့ကျန်းမာရေးလုပ်သား			မှတ်ချက်		

အနည်းဆုံး လက်မှတ်ထောက်

(ဃ) ကျေးရွာသို့ ရောက်ရှိနိုင်သည့် လမ်းအခြေအနေ / ကျေးရွာတစ်ရွာသည် ၎င်း၏ ကျေးရွာအုပ်စုနှင့် ဆက်သွယ်ထားသော လမ်းအခြေအနေ (အောက်ဖိတ်ဖိုလ်ပိုင်းပါ)

ကျောက်ကြမ်းလမ်း: \_\_\_\_\_ ကတ္တရာလမ်း: \_\_\_\_\_ ကွန်ကရစ်လမ်း: \_\_\_\_\_ မော်တော်ဆိုင်ကယ်လမ်း: \_\_\_\_\_  
 ကျောက်စင်းလမ်း: \_\_\_\_\_ မြေသားလမ်း: ✓ လူသွားလမ်း: \_\_\_\_\_ တခြား: \_\_\_\_\_

(င) ကျေးရွာဖွံ့ဖြိုးမှုစီမံချက်

(၁) လူထုဝဟိုပြုစီမံကိန်းမတင်မီ ဤကျေးရွာတွင်ကျေးရွာဖွံ့ဖြိုးမှု စီမံချက်ရှိခဲ့ပါသလား? \_\_\_\_\_  
 (၂) ရှိခဲ့ပါလျှင် ဤစီမံချက်ကို မည်သည့် ဝန်ထုပ်ပေးပေးခဲ့ပါသနည်း? \_\_\_\_\_ နှစ်-----/မသိပါ ✓  
 (၃) ဤစီမံချက်ကို ဖြည့်ဆည်းပေးခဲ့ပါသလား? \_\_\_\_\_ ပြုခဲ့ပါသည်/မပြုခဲ့ပါ/မသိပါ ✓

(စ) ဝေပေးအကူအပေး

(၁) ဤကျေးရွာ၏ ဝေပေးမှု ၎င်းကျေးရွာအုပ်စု၏ ဝေပေးမှု ဝေပေးမှုမရှိပါသလား? \_\_\_\_\_ ဝေပေးမှုမရှိပါ/မသိပါ ✓  
 (၂) ဤကျေးရွာမှ ၎င်းကျေးရွာအုပ်စု၏ ဝေပေးမှု သွားလာရာတွင် ကြားဖြင့်သည့် အချိန် \_\_\_\_\_  
 ခြောက်သွေ့ရာသီတွင် ကြားဖြင့် \_\_\_\_\_ ဝေပေးမှု/မော်တော်ဆိုင်ကယ်/ခြေလျင်/လား/မော်တော်ဘုတ်/  
 မိုးရာသီတွင် ကြားဖြင့် \_\_\_\_\_ အခြား: \_\_\_\_\_  
 ဝေပေးမှု/မော်တော်ဆိုင်ကယ်/ခြေလျင်/လား/မော်တော်ဘုတ်/  
 အခြား: \_\_\_\_\_

(ဆ) ပတ်ဝန်းကျင်ဆိုင်ရာ သဘာဝဘေးအန္တရာယ်

ဤကျေးရွာတွင် ရေကြီးခြင်းကို သဘာဝဘေးအန္တရာယ်ကျရောက်စေခြင်း ရှိပါသလား? \_\_\_\_\_  
 မရှိပါ ✓ ရှိပါသည် \_\_\_\_\_ ရှိလျှင် ဖော်ပြပါ \_\_\_\_\_

(ဇ) ကျေးရွာတွင် ဖွဲ့စည်းထားသော အဖွဲ့အစည်းများ

လူထုဝဟိုပြုစီမံကိန်းမတင်မီ ဤကျေးရွာတွင် ကျေးရွာဖွံ့ဖြိုးရေးအတွက် အစိုးရ (သို့) ရွာသားများကိုယ်တိုင် (သို့) စီမံကိန်းတစ်ခုခု ဖွဲ့စည်းထားသည့် အဖွဲ့အစည်းများရှိပါသလား? \_\_\_\_\_

(၁) \_\_\_\_\_  
 (၂) \_\_\_\_\_

(ဈ) အထွေထွေအုပ်ချုပ်ရေး ဦးစီးဌာန (GAD) မှ မှတ်တမ်းတင်ထားခြင်း

ဤကျေးရွာသည် အထွေထွေအုပ်ချုပ်ရေး ဦးစီးဌာန (GAD) မှ မှတ်တမ်းတင်ထားမှု ရှိပါသလား? \_\_\_\_\_  
 မရှိပါ \_\_\_\_\_ ရှိပါသည် \_\_\_\_\_

ကျေးရွာခေါင်းဆောင်  
 အမည် ဦးသန်းဝင်း  
 လက်မှတ် [Signature]  
 နေ့စွဲ ၂၇. ၁၂. ၂၀၁၇

လူထုစည်းရုံးရေးမှူး  
 အမည် ဒေါ်သန်းသန်းခိုင်  
 လက်မှတ် [Signature]  
 နေ့စွဲ ၂၇. ၁၂. ၂၀၁၇









၁၄၆

၁၄၆

၁၄၆

၁၄၆

၁၄၆

၁၄၆ ၇.၁၁.၂၀၁၆

၁၄၆

၁၄၆ ၇.၁၁.၂၀၁၆



၁၀။ စီမံကိန်းစက်ဝန်းအချိန်ဇယား (ပုံစံ-၂)

ပုံစံ - ၀ - ၂ - စီမံကိန်းစက်ဝန်းအချိန်ဇယား (PC 2)

လမ်းညွှန်ချက်၊ သက်ဆိုင်ရာလူထုစည်းရုံးရေးမှူး/လက်ထောက်နည်းပညာမှူးများမှ စီမံကိန်းစက်ဝန်းအဆင့်တစ်ခုစီပြီးစီးတိုင်း ကျေးရွာနှင့် ကျေးရွာအုပ်စုအတွက် ဤပုံစံကို ဖြည့်သွင်းရမည်။

စည်းရုံးရေးမှူး/ဝန်ထမ်း အမည် ဒေါ်အေးအေး

နေ့စွဲ ၂၀၂၃-၂၀၂၄ ကက်ဝန်းအားအမှတ်ခြစ်ပါ  ကက်ဝန်း(၁)  ကက်ဝန်း(၂)  ကက်ဝန်း(၃)  
 ကက်ဝန်း(၄)

ပြည်နယ်/တိုင်း ဧရာဝတီ မြို့နယ် ယုတော ကျေးရွာအုပ်စု ဦးကျော် ကျေးရွာ အုန်းကျောင်း

စီမံကိန်းဆောင်ရွက်မှုအဆင့်များ	နေ့စွဲ		အစည်းအဝေးတွင်တက်ရောက်သူအရေအတွက်			
	စတင်သည့်နေ့	ပြီးဆုံးသည့်နေ့	အမျိုးသားအရေအတွက်	အမျိုးသမီးအရေအတွက်	အိမ်ထောင်စုအရေအတွက်	လူမျိုးစုတက်ရောက်သူအရေအတွက်နှင့် လူမျိုးစုအမည်
၁။ ကျေးရွာစီမံကိန်း မိတ်ဆက်အစည်းအဝေး	၂၀၂၃-၂၀၂၄	၂၀၂၃-၂၀၂၄	၃၅	၆၈	၁၉၄	၄၅၆   ၄
၂။ ကျေးရွာဖွံ့ဖြိုးရေး စီမံချက်ရေးဆွဲခြင်းအစည်းအဝေး	၂၃.၂.၂၀၂၄	၂၃.၂.၂၀၂၄	၄၂	၄၃	၇၉၄	၅၆၆   ၄
၃။ ကျေးရွာအုပ်စု လုပ်ငန်းဆုံးဖြတ်ချက်ချသည့်အစည်းအဝေး	၂၆.၂.၂၀၂၄	၂၆.၂.၂၀၂၄	၅၄	၅၆		
၄။ မြို့နယ်အဆင့် စီမံကိန်းရေးဆွဲရေး နှင့် အကောင်အထည်ဖော်ရေးကော်မတီ၏ စီမံကိန်း သုံးသပ်မှုအစည်းအဝေး			မလို	မလို	မလို	မလို
၅။ မြို့နယ် စီမံကိန်းရေးဆွဲရေး နှင့် အကောင်အထည်ဖော်ရေး ကော်မတီ၏ဆုံးဖြတ်မှုကို ရွာသို့ အသိပေးအကြောင်းကြားသည့် အစည်းအဝေး						
၆။ စီမံကိန်းလုပ်ငန်းခွဲစီမံချက်ရေးဆွဲခြင်းအစည်းအဝေး						
၆.၁။ စီမံကိန်းလုပ်ငန်း အကောင်အထည်ဖော်ရေးအစီအစဉ် ရေးဆွဲခြင်း						
၆.၂။ ဝယ်ယူရေးအစီအစဉ် ရေးဆွဲခြင်း						
၆.၃။ ဘဏ္ဍာရေးကုန်ကျမှု လျာထားအစီအစဉ် ရေးဆွဲခြင်း						



ပုံစံ - ၈ - ၂ - စီမံကိန်းစက်ဝန်းအချိန်ဇယား (PC 2)

လက်ညှိခွက်၊ သက်ဆိုင်ရာလူထုစည်းရုံးရေးမှူး/လက်ထောက်နည်းညွှန်ရေးမှူးမှ စီမံကိန်းစက်ဝန်းအဆင့်တစ်ခုစီဖြည့်စွန်းတိုင်း ကျေးရွာနှင့် ကျေးရွာအုပ်စုအတွက် ဤပုံစံကို ဖြည့်သွင်းရမည်။

စည်းရုံးရေးမှူး/ဝန်ထမ်း အမည် ခေါ်ဆွန် သန်း ချို၊ စက်ဝန်းအားအမှတ်ဖြစ်ပါ ။ စက်ဝန်း(၁) ။ စက်ဝန်း(၂) ။ စက်ဝန်း(၃)

ဇနီး ၃၁ . ၁၂ . ၁၈၇၂ ။ မြို့နယ် ယုတော ကျေးရွာအုပ်စု မြို့နယ် ယုတော ဝါးကောင်း ခြံမောင်းကုန်း။

စီမံကိန်းအဆင့်အမျိုးအမည်များ	စနစ်		အစည်းအဝေးအတွက်စီမံကိန်းစက်ဝန်းအချိန်ဇယား			
	စတင်သည့် ဇနီး	ပြီးဆုံးသည့်ဇနီး	အချိန်အရအတွက်	အချိန်သမီး အရအတွက်	အိမ်ထောင်စု အရအတွက်	လူချိန်တက်ရောက်သူ အရအတွက် နှင့် လူချိန်အမည်
၁။ ကျေးရွာစီမံကိန်း စီမံဆောင်ရွက်ရေးအဖွဲ့အစည်း	၂၁-၁၂-၂၀၁၂	၂၁-၁၂-၂၀၁၂	၄၃	၅၁	၉၇	၆၂၈-၇၂၉
၂။ ကျေးရွာစီမံကိန်းအဖွဲ့အစည်း	၃၁-၁၂-၂၀၁၂	၃၁-၁၂-၂၀၁၂	၅၁	၅၀	၁၀၁	၆၂၈-၇၂၉
၃။ ကျေးရွာအုပ်စု လုပ်ငန်းဆောင်ရွက်ရမည့် အစည်းအဝေး	၁၄-၂-၂၀၁၃	၁၄-၂-၂၀၁၃	၂၅	၃၀	၃၅၅	၆၂၈-၇၂၉
၄။ မြို့နယ်အဆင့် စီမံကိန်းအဖွဲ့အစည်း နှင့် အကောင်အထည်ဖော်ရေးစီမံကိန်းအဖွဲ့အစည်း			၃၅	၃၅	၃၅	၆၂၈-၇၂၉
၅။ မြို့နယ် စီမံကိန်းအဖွဲ့အစည်း နှင့် အကောင်အထည်ဖော်ရေး စီမံကိန်းအဖွဲ့အစည်းကို ရွာသို့ အသိပေး အကြောင်းကြားသည့် အစည်းအဝေး	၁၅-၃-၂၀၁၃	၁၅-၃-၂၀၁၃	၂၇	၃၆	၆၃	၆၂၈-၇၂၉
၆။ စီမံကိန်းလုပ်ငန်းစဉ်အစီအစဉ်						
၆.၁။ စီမံကိန်းလုပ်ငန်း အကောင်အထည်ဖော်ရေးအစီအစဉ်	၁၅-၃-၂၀၁၃	၁၅-၃-၂၀၁၃	၇	၇	၁၄	၆၂၈-၇၂၉
၆.၂။ လယ်ယာရေးရာအစီအစဉ်	၁၅-၃-၂၀၁၃	၁၅-၃-၂၀၁၃	၇	၇	၁၄	၆၂၈-၇၂၉
၆.၃။ သတ္တုထွက်ကုန်မှု လျာထားအစီအစဉ်	၁၅-၃-၂၀၁၃	၁၅-၃-၂၀၁၃	၇	၇	၁၄	၆၂၈-၇၂၉



11.5.18	7	7	7	14	mf (14)
1.5.18	5	6	14		mf (14)
2.18	6	7	18		mf (18)
11.18	42	98	137		mf 98   don - 42



ပုံစံ - ၀-၂ - စီမံကိန်းစက်ဝန်းအချိန်ဇယား (PC 2)

လမ်းညွှန်ခွဲစိတ် စတုဂံအုပ်စုအတွက် ဤပုံစံကို ဖြည့်သွင်းရမည်။		သက်ဆိုင်ရာလုပ်ငန်းစဉ်/လက်ထောက်နှင့် ပညာရေးများမှ		စီမံကိန်းစက်ဝန်းအဆင့်တစ်ခုစီ ဖြစ်ပြီး တိုင်းကျေးရွာနှင့်	
စတုဂံအုပ်စု/လက်ထောက်နှင့် ပညာရေးများ၏ အမည် -				ဦးသော်နိုင် ဖြူ	
မူရင်း 8.11.2018		စက်ဝန်းအား အပတ်ခြင်ပုံ <input type="checkbox"/> စက်ဝန်း(၀) <input type="checkbox"/> စက်ဝန်း(၂) <input checked="" type="checkbox"/> စက်ဝန်း(၃) <input type="checkbox"/> စက်ဝန်း(၄)			
ပြင်ဆင်/တိုင်း	မြို့နယ်	ဇယား	စတုဂံအုပ်စု	ရုံးအမည်	ကျေးရွာ
ဧရာဝတီ					နာယုတိုက်

စီမံကိန်းအဆင့်/စက်ဝန်းအမည်	မူရင်း		စတုဂံအုပ်စုအတွက် စက်ဝန်းအချိန်ဇယား					
	စက်ဝန်း မူရင်း	ပြင်ဆင် မူရင်း	အချိန် အချိန်	အချိန် အချိန်	အချိန် အချိန်	အချိန် အချိန်	အချိန် အချိန်	အချိန် အချိန်
၀။ စတုဂံအုပ်စု စီမံကိန်း စီမံဆက်လက်အစဉ်အစား	8.11.18	8.11.18	55	65	120	၈၇၄	၂၆	194
၂။ စတုဂံအုပ်စု ဦးစုစီမံဆက်လက်အစဉ်အစား	30.11.18	30.11.18	60	70	130	၈	၂	194
၃။ စတုဂံအုပ်စု လုပ်ငန်းစဉ်ဆက်လက်အစဉ်အစား	12.12.18	12.12.18	3	2	5	၈	၈	
၄။ မြို့နယ်အဆင့်စီမံကိန်းအစဉ်အစား	၇.၇.၁၉	၇.၇.၁၉	၈၅	၈၅	၈၅	၈၅		

သုံးသပ်ချက်အစဉ်အစား	၇.၇.၁၉	၇.၇.၁၉						
၅။ မြို့နယ် စီမံကိန်းအစဉ်အစား								
၆။ စီမံကိန်းလုပ်ငန်း ဆက်လက်အစဉ်အစား	၁၆.၇.၁၉	၁၆.၇.၁၉	၆၀	၆၅	၁၂၅	၈၇၄	၂၆	194
၆.၁။ စီမံကိန်းလုပ်ငန်း ဆက်လက်အစဉ်အစား								
၆.၂။ ဝယ်ယူအစဉ်အစား	24.2.19	24.2.19	7	8	15	၈	၂	
၆.၃။ ဝယ်ယူအစဉ်အစား	24.2.19	24.2.19	7	8	15			
၆.၄။ ဝယ်ယူအစဉ်အစား	24.2.19	24.2.19	7	8	15			
၆.၅။ ဝယ်ယူအစဉ်အစား	24.2.19	24.2.19	7	8	15			
၇။ စီမံကိန်းလုပ်ငန်း တိုက်ရိုက် ဆက်လက်အစဉ်အစား								
၇.၁။ ဆက်လက်အစဉ်အစား								



၇၂။ အရည်အေး ပြင်ဆင်ခြင်း								
၇၃။ အရည်အေး ထပ်မံထည့်ခြင်း								
၇၄။ ဝါးပိတ်ရက်စွဲ အရည်အေးထည့်ခြင်း အရည်အေး								
၇၅။ လှေထုတ်ဆွဲအရည်အေး	23. $\frac{5}{19}$	2. $\frac{5}{19}$	40	72	112	၈၆	၇:	199.

၁၁။ ကျေးရွာဖွံ့ဖြိုးရေးဦးစားပေးအစီအစဉ် (ပုံစံစ-၃)

ပုံစံ - စ - ၃ ကျေးရွာဖွံ့ဖြိုးရေး ဦးစားပေးအစီအစဉ် (Form PC 3)

လမ်းညွှန်ချက်။ အဆင့်(၃) ကျေးရွာမှော်မှန်းချက်အစည်းအဝေး ပြီးဆုံးသောအခါ ကျေးရွာစီမံကိန်း အထောက်အကူပြု  
 ကော်မတီသည် လူထုစည်းရုံးရေးမှူးအကူအညီဖြင့် ဤပုံစံကိုပြည့်စုံအောင် ဖြည့်သွင်းရမည်။

လူထုစည်းရုံးရေးမှူး/ဝန်ထမ်း အမည် ဒါယကနီဇော်

နေ့စွဲ 28. 2. 2017 ဝက်ဝန်းအား အမှတ်ခြစ်ပါ (✓)  ဝက်ဝန်း(၁)  ဝက်ဝန်း(၂)  ဝက်ဝန်း(၃)  ဝက်ဝန်း(၄)

ပြည်နယ်/တိုင်း ဧရာဝတီ မြို့နယ် ယုတော ကျေးရွာအုပ်စု ပျံလှေဗို ကျေးရွာ ဒုက္ခိယာ

က။ အခက်အခဲအတားအဆီးများအားဆွေးနွေးခြင်း - ယခုလက်ရှိအခြေအနေတွင် ဤကျေးရွာဖွံ့ဖြိုးတိုးတက်ရေးအတွက် အဓိက အခက်အခဲအတားအဆီးများသည် မည်သည့်အရာဖြစ်ပါသနည်း။ (အမျိုးသား/သမီး အနည်းဆုံးအခက်အခဲ ၅ ခုစီဖော်ပြပါ)

အမျိုးသား အဖွဲ့မှ တင်ပြသောအခက်အခဲအတားအဆီးများ	အမျိုးသမီး အဖွဲ့မှ တင်ပြသောအခက်အခဲအတားအဆီးများ
၁။ ဆက်သွယ်ရေး ခက်ခဲ နှင့် ကျေးရွာတွင်	၁။ ရေလုံအေးကမ္ဘာ
၂။ ဆောက်လုပ်ရေး ခက်ခဲ	၂။ ယုတောမြို့ ဆက်သွယ်ရေး စနစ်
၃။ စားနပ်ရိက္ခာ ခက်ခဲ	၃။ လျှပ်စစ်ဓာတ်အား မလုံလောက်
၄။ ဝန်ထမ်း နည်းပါးခြင်း	၄။ မလုပ်ကိုင်ခွင့် မလုံလောက်
၅။ လယ်ယာစိုက်ပျိုးရေး နည်းပညာ ခက်ခဲ	၅။ ပညာရေး မရောက်ရှိ
၆။ ကျန်းမာရေး ခက်ခဲ	၆။ ဆီလုံအေးကမ္ဘာ နှင့် ယုတော

ခ။ မှော်မှန်းခြင်း - နောင်လာမည့် ( ၅ ) နှစ် အတွင်း ကျေးရွာဖွံ့ဖြိုးရေး မှော်မှန်းလျာထားချက်များအား တင်ပြပါ။

အမျိုးသားအဖွဲ့မှ တင်ပြသောမှော်မှန်းချက်များ	အမျိုးသမီးအဖွဲ့မှ တင်ပြသောမှော်မှန်းချက်များ
၁။ ဆက်သွယ်ရေး ကွန်ကရစ်လမ်းခင်း	၁။ ရေလုံအေးကမ္ဘာ
၂။ ဆောက်လုပ်ရေး နည်းပညာအကူအညီ	၂။ ဆက်သွယ်ရေး ကွန်ကရစ်လမ်း
၃။ လျှပ်စစ်ဓာတ်	၃။ နေရောင်ခြည် လျှပ်စစ်ဓာတ်အား
၄။ ပညာရေး နှင့် ကျန်းမာရေး ဝန်ထမ်း	၄။ ဆေးဝါးနှင့် လျှပ်စစ်ဓာတ်အား
၅။ လယ်ယာစိုက်ပျိုးရေး နည်းပညာ	၅။ ဝန်ထမ်း နည်းပါးခြင်း
၆။ အားလုံးပျောက်	၆။ ဆီလုံအေးကမ္ဘာ နှင့် ယုတော

ဂ။ လူထုစီမံကိန်း၏ လာမည့် ( ၄ ) နှစ်အတွက် အကျိုးဝင်သော ဦးစားပေး ဖွံ့ဖြိုးတိုးတက်မှု လုပ်ငန်း အစီအစဉ်များအားဖော်ပြပါ။

အဆင့်	ကျေးရွာအတွက် ဦးစားပေး ဖွံ့ဖြိုးတိုးတက်မှု လုပ်ငန်းစဉ်များ	အဆိုပြုသူ (အမျိုးသားများ/ အမျိုးသမီးများ/ အမျိုးသား+ အမျိုးသမီး)	ခန့်မှန်းကုန်ကျ ဝင်ရံ	အကျိုးခံစားခွင့်ရှိသူ ခန့်မှန်းခြေ အရေအတွက်
၁	ရေလုံအေးကမ္ဘာ	ဒါယကနီဇော်		၁၄၂ ဦး
၂	ဆက်သွယ်ရေး ကွန်ကရစ်လမ်း	ဒါယကနီဇော်		၁၄၂ ဦး
၃	လျှပ်စစ်ဓာတ်	ဒါယကနီဇော်		၁၄၂ ဦး
၄	ဆီလုံအေးကမ္ဘာ	ဒါယကနီဇော်		၁၄၂ ဦး
၅	ပညာရေး နှင့် ကျန်းမာရေး	ဒါယကနီဇော်		၁၄၂ ဦး
၆	လယ်ယာစိုက်ပျိုးရေး နည်းပညာ	ဒါယကနီဇော်		၁၄၂ ဦး



သ။ လူထုစီမံကိန်း၏ လာမည့် (၄)နှစ်အတွက် အကျုံးမဝင်သော ဦးစားပေး ဖွံ့ဖြိုးတိုးတက်မှု လုပ်ငန်း အစီအစဉ်များအားဖော်ပြပါ။

အဆင့်	ကျေးရွာအတွက် ဦးစားပေး ဖွံ့ဖြိုး တိုးတက်မှု လုပ်ငန်းစဉ်များ	အဆိုပြုသူ (အမျိုးသားများ/ အမျိုးသမီးများ/အမျိုးသား+ အမျိုးသမီး)	အခန်းကဏ္ဍ
၁	ခြောက်ဖျါ၊ ရေ၊ နေရောင်ခြည် စနစ်	မ. မျှိုး၊ ၂၅၇	ပတ်ဝန်းကျင်ထိန်းသိမ်းရေး
၂			
၃			
၄			
၅			
၆			
၇			
၈			
၉			

ခေါင်းဆောင်၊ ကျေးရွာစီမံကိန်းအထောက်အကူပြုကော်မတီမှ အတည်ပြုသည်။

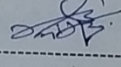
အမည် ----- မ. မျိုး၊ ၂၅၇ ----- လက်မှတ် -----  ----- နေ့စွဲ ----- ၂၅. ၇. ၂၀၁၇ -----



ပုံစံ - ၀ - ၃ ကျေးရွာပွဲ၊ ပြီးရေး ဦးစားပေးအစီအစဉ် (Form PC 3)

လက်ညှန်ရွက်၊ အဆင့်(၃) ကျေးရွာပွဲမှန်းချက်အစည်းအဝေး ပြီးဆုံးသောအခါ ကျေးရွာပွဲပုံစံကို အထောက်အကူပြု  
 ကော်မတီသည် လူထုစည်းရုံးရေးမှူးအကူအညီဖြင့် ဤပုံစံကိုပြည့်စုံအောင် ဖြည့်သွင်းရမည်။  
 လူထုစည်းရုံးရေးမှူး/ဝန်ထမ်း အမည် **ဒေါ်သန်းသန်းခိုင်**  
 နေ့စွဲ **၂. ၁. ၂၀၁၇** ဝက်ဂန်းအား အမှတ်ခြစ်ပါ (✓)  ဝက်ဂန်း(၁)  
 ဝက်ဂန်း(၂)  ဝက်ဂန်း(၃)  ဝက်ဂန်း(၄)  
 ပြည်နယ်/တိုင်း **ကရင်** ပြနယ် **ငယ်တော** ကျေးရွာအုပ်စု **ဖိုးရွာ** ကျေးရွာ **အနောက်ကျေး**

က။ အခက်အခဲအတားအဆီးများအားဆွေးနွေးခြင်း - ယခုလက်ရှိအခြေအနေတွင် ဤကျေးရွာပွဲ ပြီးတိုးတက်ရေးအတွက်  
 အဓိက အခက်အခဲအတားအဆီးများသည် မည်သည့်များဖြစ်ပါသနည်း။ (အမျိုးသား/သမီး အနည်းဆုံးအခက်အခဲ ၅ ခုစီဖော်ပြပါ)  
 အမျိုးသား အဖွဲ့မှ တင်ပြသောအခက်အခဲအတားအဆီးများ အမျိုးသမီး အဖွဲ့မှတင်ပြသောအခက်အခဲအတားအဆီးများ

၀	ဆိပ်ခံတံတား အခက်အခဲ	၀	ဆေးပေးခန်း အခက်အခဲ
၂	ကျွန်းတစ်ကျွန်းချစ်ခင်အခက်အခဲ	၂	ဖိုးရွာပွဲ သွားလာရေး အခက်အခဲ
၃	လမ်းပန်း အခက်အခဲ	၃	ကျွန်းတစ်ကျွန်းချစ်ခင်အခက်အခဲ
၄	မိုးကုတ်စွန်းလမ်းမကောင်းအခက်အခဲ	၄	ကျွန်းတစ်ကျွန်းချစ်ခင်အခက်အခဲ
၅	အနောက်ကျေးရွာပွဲ သွားလာရေးအခက်အခဲ	၅	ကျွန်းတစ်ကျွန်းချစ်ခင်အခက်အခဲ
၆	လုပ်ငန်း ကျွန်းတစ်ကျွန်းချစ်ခင်အခက်အခဲ	၆	အချိန်မီ မပြုမည်မည် ဆိုခြင်း
၇	ကျွန်းတစ်ကျွန်းချစ်ခင်အခက်အခဲ	၇	အချိန်မီ မပြုမည်မည် ဆိုခြင်း

ခ။ မျှော်မှန်းခြင်း - နောင်လာမည့် ( ၅ ) နှစ် အတွင်း ကျေးရွာပွဲ ပြီးရေး မျှော်မှန်းလျာထားချက်များအား တင်ပြပါ။  
 အမျိုးသားအဖွဲ့မှ တင်ပြသောမျှော်မှန်းချက်များ အမျိုးသမီးအဖွဲ့မှ တင်ပြသောမျှော်မှန်းချက်များ

၀	ဦးပွားကျွန်း ချိတ်ကောင်း မျှော်မှန်းခြင်း	၀	ဆေးပေးခန်း မပြုမည်မည် ဆိုခြင်း
၂	ကျွန်းတစ်ကျွန်းချစ်ခင် မျှော်မှန်းခြင်း	၂	ကျွန်းတစ်ကျွန်းချစ်ခင် မျှော်မှန်းခြင်း
၃	လမ်းပန်း အခက်အခဲ မျှော်မှန်းခြင်း	၃	ကျွန်းတစ်ကျွန်းချစ်ခင် မျှော်မှန်းခြင်း
၄	ပစ္စည်းများ သယ်ယူပို့ဆောင်ရာတွင် မျှော်မှန်းခြင်း	၄	ကျွန်းတစ်ကျွန်းချစ်ခင် မျှော်မှန်းခြင်း
၅	ကျွန်းတစ်ကျွန်းချစ်ခင် မျှော်မှန်းခြင်း	၅	ကျွန်းတစ်ကျွန်းချစ်ခင် မျှော်မှန်းခြင်း
၆	ဖယုတ်စွန်းလမ်းမကောင်း မျှော်မှန်းခြင်း	၆	ကျွန်းတစ်ကျွန်းချစ်ခင် မျှော်မှန်းခြင်း

ဂ။ လူထုပီပီနီနီ လာမည့် ( ၄ ) နှစ်အတွက် အကျိုးပင်သော ဦးစားပေး ပွဲပြီးတိုးတက်မှု လုပ်ငန်း အစီအစဉ်များအားဖော်ပြပါ။

အဆင့်	ကျေးရွာအတွက် ဦးစားပေး ပွဲပြီးတိုးတက်မှု လုပ်ငန်းစဉ်များ	အဆိုပြုသူ (အမျိုးသား/အမျိုးသမီး/အမျိုးသား+အမျိုးသမီး)	ခန့်မှန်းတန်ဖိုး ဝရိတ်	အကျိုးပင်စွမ်းရည် အရေအတွက်
၀	ကျေးရွာ အနောက်ကျေးရွာ	ကျား + မ	13778200	842
၂	ကျေးရွာ ဆိပ်ခံတံတား	ကျား + မ		842
၃	ဆေးပေးခန်း အခက်အခဲ	ကျား + မ		842
၄	ကျွန်းတစ်ကျွန်းချစ်ခင်	ကျား + မ		842
၅				
၆				











၁၂။ ကျေးရွာအုပ်စုစီမံကိန်းလုပ်ငန်းခွဲရွေးချယ်ခြင်း (ပုံစံ-၄)

ပုံစံ - ၄ ကျေးရွာအုပ်စုစီမံကိန်းလုပ်ငန်းခွဲရွေးချယ်ခြင်းပုံစံ (Form PC 4)

လက်ညှိုးရွက် စီမံကိန်းလုပ်ငန်းခွဲရွေးချယ်မှုအစည်းအဝေးပြီးနောက်တွင် ကျေးရွာအုပ်စု CF/TF တို့၏ အကူအညီရယူ၍ ကျေးရွာစီတောက်တော်မဟုတ်မီ လက်မှတ်ရေးထိုးပြီး အဆိုပါပုံစံအား ပြည်ပိုင်ဆောင်ခြင်းမရှိမီ ဤပုံစံအား ပြည်ပိုင်ဆောင်ပြီးပါက ကျေးရွာအုပ်စုမှ ဦးတီးတက်ရောက်ရန်တွင် TPIC သို့ ပေးပို့ရန်အတွက် နောက်ထက်တွဲအဖြစ် ယားပို့ရမည်။ CF မှ ကျေးရွာတစ်ရွာချင်းစီ၏ စီမံကိန်းလုပ်ငန်းခွဲဆိုင်ရာ အချက်အလက်များကို MIS သို့ အညှိတွင်းရမည်။ (ယခုနှစ်စီမံကိန်းလုပ်ငန်းခွဲ မလုပ်ကိုင်သော ကျေးရွာများ မပါဝင်ပါ။)

ကျေးရွာစည်ပင်ရေးမှူး/ဝန်ထမ်းအမည် - ဦးဘက် ခိုင်ဖြိုး၊ ၁၆၁၊ ၁၃၃၊ ၃၅၅၊ ၅၁၆

ဝန်း - ၁၂ - ၁၃ - ၁၅      ကော်ဝန်းအားအမှတ်ခြစ်ပေးပါ။ (၇) ကော်ဝန်း(၁) ကော်ဝန်း(၂) ကော်ဝန်း(၃) ကော်ဝန်း(၄)

ခြင်နှယ်/တိုင်း - ၈၇၀၀၀၅      နယ် - ၁၃၆၀၀၁      ကျေးရွာအုပ်စု - ၁၂၃၆၀၀၀၁

ကျေးရွာအမည်	ဆောင်ရွက်မည့် လုပ်ငန်းများ	အတိုင်းအတာ	ခန်းမိုး တိုက်ရိုက် အကျိုးခံစားခွင့် ရှိသူများ	အဆိုပြုထားခြင်း	ခန်းမိုးကုန်ကျစရိတ်				
					စီမံကိန်းမှ ထည့်ဝင်မှု	ကျေးရွာမှ ထည့်ဝင်မှု	အခြားထည့်ဝင်မှု (မတီပြုပါ)	စုစုပေါင်း	
ဦးလောင်း (အားလုံးနှင့် မောင်စိန်၊ ကျေးကွယ်)	ကျွန်ုပ်တို့၏ အကျိုးခံစားခွင့် ရှိသူများ	၁၆၀၀၀ x ၆	ကျား (၁၈၇၃) မ (၁၈၅၂) မိန်းမ (၅၂၀၆)	□ ကျား □ မ	၃၇၇၇၂၈၆				၃၇၇၇၂၈၆
ဦးလောင်း (မိုးညိုကွယ်)	ကျွန်ုပ်တို့၏ အကျိုးခံစားခွင့် ရှိသူများ	၄၆၀၀၀ x ၆	ကျား (၈၆) မ (၈၄) မိန်းမ (၁၇၀)	□ ကျား □ မ	၁၀၀၀၀၀				၁၀၀၀၀၀

148

ဦးလောင်း (အားလုံးနှင့် မောင်စိန်၊ ကျေးကွယ်)	ကျွန်ုပ်တို့၏ အကျိုးခံစားခွင့် ရှိသူများ	၁၆၀၀၀ x ၆	ကျား (၁၈၇၃) မ (၁၈၅၂) မိန်းမ (၅၂၀၆)	□ ကျား □ မ	၃၇၇၇၂၈၆				၃၇၇၇၂၈၆
ဦးလောင်း (မိုးညိုကွယ်)	ကျွန်ုပ်တို့၏ အကျိုးခံစားခွင့် ရှိသူများ	၄၆၀၀၀ x ၆	ကျား (၈၆) မ (၈၄) မိန်းမ (၁၇၀)	□ ကျား □ မ	၁၀၀၀၀၀				၁၀၀၀၀၀

ရာထူး ကျေးရွာအုပ်စု စီမံကိန်းအဖွဲ့ဝင်အမည် ဦးဖြိုးစင် ကျွန်ုပ် လက်မှတ် ရက်စွဲ ၁၂-၁၃-၁၅

ဒေါ်အိန် ၁၂ - ၁၃ - ၁၅

149



				<input type="checkbox"/> ကျား + ဝ				
ကုက္ကိုက်	ကွန်ကရစ် ဘောင်စမ်း ကျောက်ဆင်း ခြင်း (ဥာချင် ဆက်)	230'x9'x3" ကျား: (179) ဝ (187) ပေါင်း: (366)	<input type="checkbox"/> ကျား <input type="checkbox"/> ဝ <input checked="" type="checkbox"/> ကျား + ဝ	3000000				3000000
မယ်ဘိလမေး	ကွန်ကရစ် လမ်းဆင်း ခြင်း (ဥာချင်ဆက်)	180'x8'x6" ကျား: (164) ဝ (128) ပေါင်း: (292)	<input type="checkbox"/> ကျား <input type="checkbox"/> ဝ <input checked="" type="checkbox"/> ကျား + ဝ	3000000				3000000
ဒီပီကွန်ဗြင်	ကွန်ကရစ် တံတားတည် ဆောက်ခြင်း	22'x8'x6" ကျား: (194) ဝ (190) ပေါင်း: (384)	<input type="checkbox"/> ကျား <input checked="" type="checkbox"/> ကျား + ဝ	3000000				3000000

ဦးစိုးမင်းထွန်း

*[Signature]*

12-12-18

ဒေါ်ဖိုဖို

*[Signature]*

12-12-18

				<input type="checkbox"/> ကျား + ဝ				
ကုလားမကောင်	ဥာချင်ဆက် ခြောက်လမ်း ဖြူဖြူခြင်း	400'x8'x3" ကျား: (155) ဝ (156) ပေါင်း: (311)	<input type="checkbox"/> ကျား <input type="checkbox"/> ဝ <input checked="" type="checkbox"/> ကျား + ဝ	3000000				3000000
			<input type="checkbox"/> ကျား <input type="checkbox"/> ဝ <input type="checkbox"/> ကျား + ဝ					
			<input type="checkbox"/> ကျား <input type="checkbox"/> ဝ <input type="checkbox"/> ကျား + ဝ					

၇၇၇၇၇၇၇၇

၇၇၇၇၇၇၇၇

ဦးစိုးမင်းထွန်း

*[Signature]*

12-12-18

ဒေါ်ဖိုဖို

*[Signature]*

12-12-18



ပထမအကြိမ်အစည်းအဝေးဒွတ်တစ်

- ကျေးဇူး - နာနတ်ကျွန်း
- ကျေးဇူးဒုဗ်စု - သိုးလောင်း
- အစည်းအဝေးကျင်းပသည့်နေ့ရက် - စာသင်ကျောင်း၊ နာနတ်ကျွန်း
- အစည်းအဝေးပြုလုပ်သည့်အချိန် - ၆:၃၀ PM မှ ၇:၃၀ PM ထိ
- တက်ရောက်သူဦးရေ - ကျား - 43 + မ - 54 = 97 ဦး

ရက်စွဲ - ၂၆.၁၂.၂၀၁၇

အကြောင်းအရာ - ကျေးလက်ဒေသတွင်ဖြိုးတိုးတက်ရေးဦးစီးဌာန၊ လူတုဗန်

ဖြစ်ခဲကိန်း၊ ဒုတိယဒစ်စကပ်စ်အတွက် ပထမအကြိမ်အစည်းအဝေးကျင်းပခြင်း

ဆွေးနွေးချက်များ - ပထမအကြိမ်အစည်းအဝေးကို အစီအစဉ်ပြုရာတွင်

ဖြစ်ကျင်းပပြုလုပ်ခဲ့ပါသည်။ အစီအစဉ်တစ်ခုကျ ကျေးဇူးရှာဆိုဖွဲ့အဖွဲ့

အဖွဲ့အစည်းဖွဲ့စည်းခဲ့ပါသည်။ ဒုတိယဒစ်တွင် ယခင်ဒစ်ထက် ပိုမိုပူးပေါင်းပါဝင်

လုပ်ကိုင်ကြရန် လူတုဗန်တိုက်တွင်းဖွဲ့စည်းသည်။ အစီအစဉ်ပြုရာတွင်

ရုံးရေးမျှမျှ ဖြစ်စေရန် စကားများပြောကြားခဲ့သည်။

အစီအစဉ်ပြုရာတွင် အကြိမ်ကျင်းပရန် ဂွမ်းချက်နှင့် ဖိတ်ခေါ်ရာတွင်

ချက်ကို ဖြစ်လည်သုံးသပ်ပြီး အကြိမ်အဖွဲ့ဆွေးနွေးခဲ့ပါသည်။ အစီအစဉ်ပြုရာတွင်

ရရှိခဲကိန်းစကပ်စ်အကြောင်း ရှင်းပြောဆိုသည်။ စကပ်စ်တွင် အပိုင်းခြားပြီး

နှင့်အဆင်ပြေအောင် ပြင်ဆင်ပြီး အဆင်ပြေအောင် အစည်းအဝေးကျင်းပရန် ဆောင်ရွက်

အစီအစဉ်ပြုရာတွင် ပြုလုပ်သုံးသပ်ခြင်းတွင် ကျေးဇူး

ဖြစ်များကို ဖြစ်လည်သုံးသပ်ခဲ့ကြသည်။ ဆောင်ရွက်ရန်အတွက် ဖြစ်ခဲကိန်းအား ကျေး

ဇူးဖြစ်တွင် ရှာဖွေဖတ်ရှုပြီး တိုးတက်လာအောင် အရာများ၊ လိုအပ်သော လုပ်ငန်းများ

ကို ဖြစ်လည်ဆွေးနွေးခဲ့ကြသည်။ ကျေးဇူးရှာတွင် တိုးလာအောင် အဖွဲ့အစည်းများနှင့် ပျက်

အားအောင် အဖွဲ့အစည်းများကို အဖွဲ့အစည်း ချိတ်ဆက်မှုတွင် ဖြစ်ခွက်ကြသည်။

အစီအစဉ်ပြုရာတွင် အခက်အခဲအစိတ်အပိုင်းနှင့် ရွေးကောက်ချက်သစ်ဝင်

များကို အဖွဲ့အစည်းခွဲခြားပြီး အဖွဲ့အစည်း ခွဲခြားဆွေးနွေးခဲ့ကြသည်။ ကျေးဇူး

လူတုဗန် ဖွဲ့စည်းအခက်အခဲနှင့် လိုအပ်ချက်များကို ဆွေးနွေးတင်ပြကြသည်။ အစီအစဉ်

ပြုရာတွင် ဆွေးနွေးထားသည့် များကို လူတုဗန် ရုံးရေးမျှ ဖွဲ့သုံးသပ်ဝင်ဖြစ်

ကျေးဇူးလူတုဗန်ကျေးဇူးတင်စကားပြောကြားပြီး အစည်းအဝေးကို ရပ်စဲပေးခဲ့ပါ

သည်။



ဒုတိယအကြိမ်အစည်းအဝေးမှတ်တမ်း

ကျေးဇူးအမည် - နာနတ်ကျွန်း

ကျေးဇူးအုပ်စုအမည် - ဖိုးလောင်း

အစည်းအဝေးတက်ရောက်သူဦးရေ - ကျား - 5၊ မိန်းမ - 50 = 55 ဦး

အစည်းအဝေးကျင်းပသည့်နေ့ရက် - စာသင်ကျောင်း၊ နာနတ်ကျွန်း

အစည်းအဝေးကျင်းပသည့်အချိန် - 6:00 PM to 9:00 PM

အစည်းအဝေးပြုလုပ်သည့်ရက်စွဲ - ၃၁.၁၂.၂၀၁၇

အကြောင်းအရာ " လူတူစုဖွဲ့ခြင်းစီမံကိန်း၊ ဒုတိယနှစ်စက်ဝန်းအတွက် ဒုတိယအကြိမ်အစည်းအဝေးကျင်းပခြင်းဖြစ်ပါသည်။

ဆွေးနွေးချက် " ဒုတိယအကြိမ်အစည်းအဝေးကိုအစီအစဉ်ပြုရာ၌ ရက်ဖြင့်ကျင်းပပြုလုပ်ခဲ့ပါသည်။ အစီအစဉ်လာအရကျေးဇူးပြုရယူရမည့်

အဖွဲ့အဖွဲ့စုစုကားဖြောင့်ကြားခဲ့ပါသည်။ အစည်းအဝေးတက်ရောက်လာသူများကိုကျွန်းဆင်းကြောင်းနှင့် ယခုနှစ်စီမံကိန်းတွင်ကျေးဇူးပြုလူတူအားတက်ကြွစွာ

ပါဝင်ကြပါစေရန်အတွက်ပြောကြားသည်။ အစီအစဉ်ပြုရာအရကျေးဇူးပြုစီမံကိန်းကော်မတီဝင်များ၏တက်ရောက်မှုကိုဖြန့်ဖြူးပေးခြင်းဖြစ်ပါသည်။ အစီအစဉ်

အစဉ် ငှားရမ်း လူတူစုဖွဲ့ခြင်းရေးမှူးမှ ပထမနှစ်စက်ဝန်းမှကော်မတီဝင်များကိုဖြန့်ဖြူးပေးသည့်အားဖြင့်ကျေးဇူးပြုလုပ်ခဲ့ပါသည်။ ထိုသို့ ပထမနှစ်စက်ဝန်းမှ

ကော်မတီဝင်များဖြန့်ဖြူးပေးသည့်အားဖြင့် ဒုတိယနှစ်စက်ဝန်းကော်မတီဝင်များ ဖွဲ့စည်းခဲ့ပါသည်။

အစီအစဉ် ငှားရမ်း ပညာရေးမှူးမှ ကျွမ်းကျင်မှုအားဖြင့် ကျွမ်းကျင်မှုအဖွဲ့များကိုဖြန့်ဖြူးပေးခြင်းဖြစ်ပါသည်။ အစီအစဉ် ငှားရမ်း ပညာရေးမှူးမှ ကျွမ်းကျင်မှုအားဖြင့် ကျွမ်းကျင်မှုအဖွဲ့များကိုဖြန့်ဖြူးပေးခြင်းဖြစ်ပါသည်။ အစီအစဉ် ငှားရမ်း ပညာရေးမှူးမှ ကျွမ်းကျင်မှုအားဖြင့် ကျွမ်းကျင်မှုအဖွဲ့များကိုဖြန့်ဖြူးပေးခြင်းဖြစ်ပါသည်။

အစီအစဉ် ငှားရမ်း ကျွမ်းကျင်မှုအဖွဲ့များကိုဖြန့်ဖြူးပေးခြင်းဖြစ်ပါသည်။ အစီအစဉ် ငှားရမ်း ကျွမ်းကျင်မှုအဖွဲ့များကိုဖြန့်ဖြူးပေးခြင်းဖြစ်ပါသည်။ အစီအစဉ် ငှားရမ်း ကျွမ်းကျင်မှုအဖွဲ့များကိုဖြန့်ဖြူးပေးခြင်းဖြစ်ပါသည်။











၁၄။ ကဏ္ဍအလိုက်ဖွံ့ဖြိုးရေးဦးစားပေးလုပ်ငန်းများ

စနစ်ဆိုင်ရာ (၄) ခြားနားသောအုပ်စုများအတွက် ဦးစားပေးဖွံ့ဖြိုးရေးလုပ်ငန်းစဉ် အနှစ်ချုပ်

မူရင်းဆည်အား VPSC တွင်ထားရှိရပါမည်အခြားဌာနများနှင့် ညှိနှိုင်းရန်အတွက် မိတ္တူအား TPIC ဝန်ထမ်းမည်။ MIS data တာဝန်ရှိသူ ရှိရန် မလိုအပ်ပါ။

စနစ်	လုပ်ငန်း	မည်ထူဦးစားပေးလေ့	ကျေးဇူးတင်နိုင်သူ (သို့) အုပ်စု	ပြင်ပမှမည်ထူ ထောက်ခံမှု မလဲ	
ဦးစွာထားသောစနစ်	၀	ရွာချင်း ဆက်သွယ်ရေး နှင့် ဝန်ဆောင်မှု	<input checked="" type="checkbox"/> မဟုတ် <input type="checkbox"/> ကျား	VPSC	
	၂	အုပ်စုစာတမ်းအား နှိုင်းယှဉ်ခြင်း (MIS)	<input checked="" type="checkbox"/> မဟုတ် <input type="checkbox"/> ကျား	VPSC	
	၃	ကျေးဇူးပြုရန်နှင့် ဖြေဆိုခြင်း	<input checked="" type="checkbox"/> မဟုတ် <input type="checkbox"/> ကျား	VPSC	
	၄	ဆိပ်ကမ်းစာတမ်း တွင်စာတမ်းခြင်း	<input type="checkbox"/> မဟုတ် <input type="checkbox"/> ကျား	VPSC	
	၅		<input type="checkbox"/> မဟုတ် <input type="checkbox"/> ကျား		
အခြားစနစ်များ	၀	အိုင်ကယ်စစ်ဆေးခြင်း	<input type="checkbox"/> မဟုတ် <input type="checkbox"/> ကျား		
	၂	စစ်ဆေးခြင်း	<input type="checkbox"/> မဟုတ် <input type="checkbox"/> ကျား		
	၃	အိုင်ကယ်စစ်ဆေးခြင်း	<input type="checkbox"/> မဟုတ် <input type="checkbox"/> ကျား		
	၄		<input type="checkbox"/> မဟုတ် <input type="checkbox"/> ကျား		
	၅		<input type="checkbox"/> မဟုတ် <input type="checkbox"/> ကျား		
ပေးပို့ရန်အတွက်	၀		<input type="checkbox"/> မဟုတ် <input type="checkbox"/> ကျား		
	၂		<input type="checkbox"/> မဟုတ် <input type="checkbox"/> ကျား		
	၃		<input type="checkbox"/> မဟုတ် <input type="checkbox"/> ကျား		
	၄		<input type="checkbox"/> မဟုတ် <input type="checkbox"/> ကျား		
	၅		<input type="checkbox"/> မဟုတ် <input type="checkbox"/> ကျား		
အခြားစနစ်	၀	အိုင်ကယ်စစ်ဆေးခြင်း	<input checked="" type="checkbox"/> မဟုတ် <input type="checkbox"/> ကျား	VPSC	
	၂		<input type="checkbox"/> မဟုတ် <input type="checkbox"/> ကျား		
	၃		<input type="checkbox"/> မဟုတ် <input type="checkbox"/> ကျား		



ကျေးရွာကော်မတီဝင်များစာရင်း

စဉ်	အမည်	ကျား/မ	ရာထူး
၁။	ဦးအောင်မင်းနိုင်	ကျား	ကျေးရွာစီ/ထောက် ဥက္ကဋ္ဌ
၂။	ဒေါ်ဝေဝေလှိုင်	မ	ကျေးရွာစီ/ထောက် ဥက္ကဋ္ဌ
၃။	ဦးကျော်ဌေး	မ	စောင့်ကြည့်ကြီးကြပ်ရေး ဆပ်ကော်မတီ
၄။	ဒေါ်မာမာကြည်	ကျား	စောင့်ကြည့်ကြီးကြပ်ရေး ဆပ်ကော်မတီ
၅။	ဦးထွန်းပြည့်စုံအောင်	ကျား	ဝယ်ယူရေးဆပ်ကော်မတီ
၆။	ဒေါ်ဇင်ဇင်စိုး	မ	ဝယ်ယူရေးဆပ်ကော်မတီ
၇။	ဦးသက်နိုင်	ကျား	လည်ပတ်ရေးနှင့် ပြင်/ထိန်းဆပ်ကော်မတီ
၈။	ဒေါ်ဝင်းဝင်းအေး	မ	လည်ပတ်ရေးနှင့် ပြင်/ထိန်းဆပ်ကော်မတီ
၉။	ဦးဝင်းစိုး	ကျား	စေတနာ့ဝန်ထမ်း
၁၀။	ဒေါ်ရီသန့်	မ	စေတနာ့ဝန်ထမ်း
၁၁။	ဒေါ်ပလိုင်း	မ	ဝေဖန်အကြံပြုတိုင်ကြားဖြေရှင်းရေး
၁၂။	ဦးစောလှအောင်	ကျား	ဝေဖန်အကြံပြုတိုင်ကြားဖြေရှင်းရေး
၁၃။	ဦးစည်းစိမ်စိုး	ကျား	ကျေးရွာစာရင်းကိုင်



ပုံစံ - ၁ - ၁ ကျေးရွာအခြေခံအချက်အလက်များ (Form PC 1)

လယ်ဥယျာဉ်များ၊ ကျေးရွာတစ်ရွာသို့ ပထမဆုံးပိတ်ဆက်ခရီးသွားရောက်သောအခါ လူထုစည်းရုံးရေးမှူးသည် ကျေးရွာခေါင်းဆောင်များအားကျေးရွာအချက်အလက်များကိုပေတ္တာရုပ်ပုံဖော်တောင်းခံရသည်။ ဤအချက်အလက်များကိုပိတ်ဆက်ဆက်ဆံဆက်ပေးပတ်ပိတ်တောင်းခံရမည်။ ပိတ်ဆက်ဆံဆက်အစည်းပေးတွင် လူထုစည်းရုံးရေးမှူးသည် ဤအချက်အလက်များအား စစ်ဆေးပြီး မှန်ကန်အောင်ပြုလုပ်ရမည်။ ပြီးနောက်တွင် လူထုစည်းရုံးရေးမှူးမှ သတင်းအချက်အလက်ထဲသို့ Tablets မှ တဆင့် ဖြည့်သွင်းရမည်။

ကျေးရွာခေါင်းဆောင် အမည် ဦးဘိုးစိန်	ကျေးရွာခေါင်းဆောင်၏ ဖုန်းနံပါတ် ၀၉၇၆၉၁၇၂၁၅၈၁	လူထုစည်းရုံးရေးမှူး၏အမည် ဦးစည်အောင်
ပြည်နယ်/တိုင်းဒေသကြီး ဧရာဝတီ	မြို့နယ် ဇလဝတ	ကျေးရွာအုပ်စု ဦးတောင်
		ကျေးရွာ ၄၇၄၀၇၇၂၆

က၊ လူဦးရေ

လူမျိုးစု	အိမ်ထောင်စုအရေအတွက်	ကိုးကွယ်သည့်ဘာသာ	အိမ်ထောင်စုအရေအတွက်
လူမျိုးစု (၁)-ဣန္ဒြေ	169	ဘာသာ(၁)-ဣန္ဒြေ	174
လူမျိုးစု (၂)-ဗမာ	20	ဘာသာ(၂)-ဗမာ	20
လူမျိုးစု (၃)-ဣန္ဒြေ	5	ဘာသာ(၃)-	
လူမျိုးစု(၄)-		ဘာသာ(၄)-	
အခြား			
အရေအတွက်			
မသန်စွမ်းသူများ	3		
သက်ကြီးရွယ်အိုများ (၆၅ နှစ် နှင့် အထက်)	30		



စစ်ဘေးရှောင်	
--------------	--

	အမျိုးသား(အရေအတွက်)	အမျိုးသမီး(အရေအတွက်)	စုစုပေါင်းအရေအတွက်
လူဦးရေ			
လူမျိုးစု (၁)---ဣန္ဒ	၃၅၃	၃၃၁	
လူမျိုးစု (၂)---အ.၂.၇	၃၇	၄၁	
လူမျိုးစု (၃)---၇.၃.၆	၇	၄	
အခြား			
အိမ်ထောင်ဦးစီး	၁၈၄	၁၀	

(ခ)အခြေခံအဆောက်အအုံ အသုံးအဆောင်များ

စာသင်ကျောင်း	အမှတ် ခြံစိပါ	ကျန်းမာရေး	အမှတ် ခပ်ပါ	ဘာသာရေးအဆောက် အအုံများ	အမှတ် ခြံစိပါ
အထက်တန်းကျောင်း	<input type="checkbox"/>	ဆေးရုံ	<input type="checkbox"/>	စေတီ	<input type="checkbox"/>
အလယ်တန်းကျောင်း	<input checked="" type="checkbox"/>	ကျန်းမာရေးဌာန	<input type="checkbox"/>	ဘုန်းကြီးကျောင်း	<input checked="" type="checkbox"/>
မူလတန်းကျောင်း	<input type="checkbox"/>	ကျန်းမာရေးဌာနခွဲ	<input type="checkbox"/>	ဟိန္ဒူဘုရားကျောင်း	<input checked="" type="checkbox"/>
မူကြိုကျောင်း	<input checked="" type="checkbox"/>	ဆေးပေးခန်း	<input type="checkbox"/>	ခရစ်ယာန်ကျောင်း	<input checked="" type="checkbox"/>
အခြား	<input type="checkbox"/>	အခြား	<input type="checkbox"/>	ဗလီ	<input type="checkbox"/>
				အခြား	<input type="checkbox"/>
မှတ်ချက်		မှတ်ချက်		မှတ်ချက်	



(ဂ) ကျွမ်းကျင်သူများမှတ်တမ်း (ကျေးရွာတွင်နေထိုင်သော သို့မဟုတ် တခြားရွာမှလာရောက်သောကျွမ်းကျင်သူများ)

	(၁) စာသင်ကျောင်း		(၂) ကျန်းမာရေး			(၃) လက်မှုပညာရှင်		
	ရွာတွင်နေထိုင်သူ	အခြားရွာမှလာသူ		ရွာတွင်နေထိုင်သူ	အခြားရွာမှလာသူ		ရွာတွင်နေထိုင်သူ	အခြားရွာမှလာသူ
မူလတန်းပြဆရာ/မ	<input checked="" type="checkbox"/>	<input checked="" type="checkbox"/>	ဆရာဝန်	<input type="checkbox"/>	<input type="checkbox"/>	လက်သမား	<input checked="" type="checkbox"/>	<input type="checkbox"/>
အထက်တန်းပြဆရာ/မ	<input type="checkbox"/>	<input type="checkbox"/>	လက်ထောက်ကျန်းမာရေးမှူး	<input type="checkbox"/>	<input type="checkbox"/>	ပန်းရံ	<input checked="" type="checkbox"/>	<input type="checkbox"/>
အလယ်တန်းပြဆရာ/မ	<input checked="" type="checkbox"/>	<input checked="" type="checkbox"/>	အမျိုးသမီးကျန်းမာရေးဆရာမ	<input type="checkbox"/>	<input type="checkbox"/>	လျှပ်စစ်ကျွမ်းကျင်ပေးသမား	<input type="checkbox"/>	<input type="checkbox"/>
မူကြိုဆရာ/မ	<input type="checkbox"/>	<input type="checkbox"/>	သားဖွားဆရာမ	<input type="checkbox"/>	<input type="checkbox"/>	ရေစိုက်သူ	<input type="checkbox"/>	<input type="checkbox"/>
အခြား	<input type="checkbox"/>	<input type="checkbox"/>	ပြည်သူ့ကျန်းမာရေးလုပ်သား	<input type="checkbox"/>	<input type="checkbox"/>	စက်ပြင်ဆရာ	<input checked="" type="checkbox"/>	<input type="checkbox"/>
မှတ်ချက်			မှတ်ချက်			မှတ်ချက်		

(ဃ) ကျေးရွာသို့ ရောက်ရှိနိုင်သည့်လမ်းအခြေအနေ / ကျေးရွာတစ်ရွာသည် ၎င်း၏ကျေးရွာအုပ်စုနှင့် ဆက်သွယ်ထားသောလမ်းအခြေအနေ (အောက်ပါတို့ကိုရိုင်းပါ)

ကျောက်ကြမ်းလမ်း: ကတ္တရာလမ်း      ကွန်ကရစ်လမ်း      မော်တော်ဆိုင်ကယ်လမ်း  
 ကျောက်စင်းလမ်း: မြေသားလမ်း      လူသွားလမ်း      အခြား \_\_\_\_\_

(င) ကျေးရွာဖွံ့ဖြိုးမှုစီမံချက်

(၁) လူထုဗဟိုပြုစီမံကိန်းမစတင်မီ ဤကျေးရွာတွင်ကျေးရွာဖွံ့ဖြိုးမှု ရိုင်းပါ ရှိပါသည်/မရှိပါ/မသိပါ

စီမံချက်ရှိခဲ့ပါသလား?

(၂) ရှိခဲ့ပါလျှင် ဤစီမံချက်ကို မည်သည့် ခုနှစ်တွင်ပြင်ဆင်ခဲ့ပါသနည်း? နှစ်----/မသိပါ

(၃) ဤစီမံချက်ကို ဖြိုနယ်မှအတည်ပြုခဲ့ပါသလား? ပြုခဲ့ပါသည်/မပြုခဲ့ပါ /မသိပါ



(စ) ခရီးအကွာအဝေး

(၁) ဤကျေးရွာ၏ဝဟိုမှရင်းကျေးရွာအုပ်စု၏ဝဟိုအထိခရီးပိုင်မည်မျှကွာဝေးသနည်း? ပိုင် 5 / မသိပါ

(၂) ဤကျေးရွာမှ ရင်းကျေးရွာအုပ်စုဝဟိုအထိသွားလာရာတွင်ကြာမြင့်သည့်အချိန်။

ခြောက်သွေ့ရာသီတွင်ကြာချိန် ၂၀ မိနစ် ----- ထော်လာဂျီ/မော်တော်ဆိုင်ကယ်/ခြေလျင်/လား/မော်တော်ဘုတ်/  
အခြား -----

မိုးရာသီတွင်ကြာချိန် ၂၅ မိနစ် ----- ထော်လာဂျီ/မော်တော်ဆိုင်ကယ်/ခြေလျင်/လား/မော်တော်ဘုတ်/  
အခြား -----

(ဆ) ပတ်ဝန်းကျင်ဆိုင်ရာသဘာဝဘေးအန္တရာယ်

ဤကျေးရွာတွင်ရေကြီးခြင်းကိုသို့ သဘာဝဘေးအန္တရာယ်ကျရောက်ဖူးခြင်း ရှိပါသလား။

ဝဟိုပါ  ရှိပါသည်  ရှိလျှင်ဖော်ပြပါ-----

(ဇ) ကျေးရွာတွင် ဖွဲ့စည်းထားသော အဖွဲ့အစည်းများ

လူထုဝဟိုပြုစီမံကိန်းပတ်ဝင်မီ ဤကျေးရွာတွင် ကျေးရွာဖွံ့ဖြိုးရေးအတွက် အစိုးရ(သို့)ရွာသားများကိုယ်တိုင်(သို့) စီမံကိန်းတင်စုမှ ဖွဲ့စည်းထားသည့် အဖွဲ့အစည်းများရှိပါသလား။

(၁) -----

(၂) -----

(ဈ) အထွေထွေအုပ်ချုပ်ရေး ဦးစီးဌာန (GAD) မှ မှတ်တမ်းတင်ထားခြင်း

ဤကျေးရွာသည် အထွေထွေအုပ်ချုပ်ရေး ဦးစီးဌာန (GAD) မှ မှတ်တမ်းတင်ထားမှု ရှိပါသလား။

ဝဟိုပါ  ရှိပါသည်

ကျေးရွာခေါင်းဆောင်

အမည် ဦးဘိုးဇိန်

လက်မှတ် ၁၃/ ၀၄.၉ 1.10.19

လူထုစည်းစိမ်းရေးမှူး

အမည် ဦးစည်စားဖွင့်

လက်မှတ် ၂၀/ ၀၄.၉ 1.10.19





ပုံစံ - ၈-၃ ကျေးရွာခွဲ၊ ဖြိုးရေး ဦးစားပေးအစီအစဉ် (Form PC 3)

လမ်းညွှန်ချက်။ အဆင့်(၃)ကျေးရွာမှော်မှန်းချက်အစည်းအဝေးပြီးဆုံးသောအခါ ကျေးရွာစီမံကိန်း အထောက်အကူပြု  
ကော်မတီသည် လူထုစည်းရုံးရေးမှူးအကူအညီဖြင့် ဤပုံစံကိုပြည့်စုံအောင် ဖြည့်သွင်းရမည်။

လူထုစည်းရုံးရေးမှူး/ဝန်ထမ်း အမည် **ဒေါ် ချော် ညိုစား ကျွတ်**

နေ့စွဲ **၂၀၁၉.၀၅.၁၉** စက်ဝန်းအား အမှတ်ခြစ်ပါ (✓)  စက်ဝန်း(၁)  
 စက်ဝန်း(၂)  စက်ဝန်း(၃)  စက်ဝန်း(၄)

ပြည်နယ်/တိုင်း **ဧရာဝတီ** မြို့နယ် **ယုတော** ကျေးရွာအုပ်စု **အုန်းပိုးကောင်း** ကျေးရွာ **နားပတ်ကျွန်း**

က။ အခက်အခဲအတားအဆီးများအားဆွေးနွေးခြင်း - ယခုလက်ရှိအခြေအနေတွင် ဤကျေးရွာခွဲ၊ ဖြိုးတိုးတက်ရေးအတွက် အဓိကအခက်အခဲအတားအဆီးများသည် မည်သည့်များဖြစ်ပါသနည်း။ (အမျိုးသား/သမီး အနည်းဆုံးအခက်အခဲ ၅ ခုစီဖော်ပြပါ)

အုပ်စုခွဲဆွေးနွေးမှုများမှ တင်ပြသောအခက်အခဲအတားအဆီးများ

မိုးကုတ်ကွဲစွဲကွဲ ဆိုလျှင် ကျွတ်ကျွတ် ယုတ်ကျွတ်	<input type="checkbox"/> ကျား <input type="checkbox"/> မကျား + မ
ဘာသာ ဆိုလျက် ကျွတ်ကျွတ် နားပတ် ကျွတ်ကျွတ်	<input checked="" type="checkbox"/> ကျား <input type="checkbox"/> မကျား + မ
ကျွတ်ကျွတ် ကျွတ်ကျွတ် ကျွတ်ကျွတ် ကျွတ်ကျွတ်	<input type="checkbox"/> ကျား <input type="checkbox"/> မကျား + မ
ကျွတ်ကျွတ် ကျွတ်ကျွတ် ကျွတ်ကျွတ် ကျွတ်ကျွတ်	<input type="checkbox"/> ကျား <input type="checkbox"/> မကျား + မ
ကျွတ်ကျွတ် ကျွတ်ကျွတ် ကျွတ်ကျွတ် ကျွတ်ကျွတ်	<input type="checkbox"/> ကျား <input type="checkbox"/> မကျား + မ

ခ။ မှော်မှန်းခြင်း- နောင်လာမည့် ( ၅ ) နှစ် အတွင်း ကျေးရွာခွဲ၊ ဖြိုးရေး မှော်မှန်းချက်များအား တင်ပြပါ။

အုပ်စုခွဲဆွေးနွေးမှုများမှ တင်ပြသောအခက်အခဲအတားအဆီးများ

ကျွတ်ကျွတ် ကျွတ်ကျွတ် ကျွတ်ကျွတ် ကျွတ်ကျွတ်	<input type="checkbox"/> ကျား <input type="checkbox"/> မကျား + မ
ကျွတ်ကျွတ် ကျွတ်ကျွတ် ကျွတ်ကျွတ် ကျွတ်ကျွတ်	<input checked="" type="checkbox"/> ကျား <input type="checkbox"/> မကျား + မ
ကျွတ်ကျွတ် ကျွတ်ကျွတ် ကျွတ်ကျွတ် ကျွတ်ကျွတ်	<input type="checkbox"/> ကျား <input type="checkbox"/> မကျား + မ
ကျွတ်ကျွတ် ကျွတ်ကျွတ် ကျွတ်ကျွတ် ကျွတ်ကျွတ်	<input type="checkbox"/> ကျား <input type="checkbox"/> မကျား + မ















ပစ္စည်းအမျိုးအစားများကို အကျုံးပြု၍ ဝင်ရောက် လုပ်ငန်းဆောင်ရွက်  
ရန် လိုအပ်ပါသည်။ 'ဦးစိုင်းစိုး' ဖြစ်ပေါ်ပေါက်ကားသည်။  
၄၈ နှစ် အကျိုးဝင်ရောက် လုပ်ငန်း ပြားတံဖြူ ယခုအထိ ဦးစား ဆောင်ရွက်  
လျှင်လော လုပ်ငန်းနှင့် (၄)ခု အားပေးပေးပေးပေးပေးပေးပေးပေးပေးပေးပေး  
ထုတ်ဝေသည်။ ဤဦးစားပေး လုပ်ငန်းများကို အဆင်အတင်အတိုင်း  
ရောင်းချမှု ဖြစ်ပေါ်ပေါက်ကားသည်။

အစီအစဉ် (၅) နှစ်အတွက် အစားအသုံးများကို ပြန်လည်အစီအစဉ်  
ပြင်ဆင်ပေးရန် အတွက် အကျိုးပေးပေးပေးပေးပေးပေးပေးပေးပေးပေးပေး  
ပေးပေးပေးပေး အဆင်အတင်အတိုင်း

*Jay*  
မှတ်တမ်းကိုင်သူ

ကဏ္ဍအလိုက် ဦးစားပေးလုပ်ငန်းချုပ်စာရင်း

ကဏ္ဍ	ဦးစားပေးအဆင့်	လုပ်ငန်းအမျိုးအစား	အဆိုပြုသူ(အမှန်ဖြစ်ရန်)			စုနှစ်	ထောက်ပံ့မည့်အဖွဲ့အစည်း(ခန့်)ဌာန	မှတ်ချက်
			ကျား	မ	ကျား+မ			
အခြေခံအထောက်အညီကဏ္ဍ (လမ်း/တံတား/ရေရရှိရေး/ဖွဲ့စည်းရေး)	၀	ဘက်လှည့်ပစ်ကျွေးကွက်			✓			
	၂	ဆိပ်ခံတံတား	✓					
	၃	ဂေဟစနစ်ပေးစနစ်			✓			
	၄	လျှပ်စစ်ဖွဲ့စည်းရေး			✓			
	၅							
လူမှုဖွံ့ဖြိုးရေးကဏ္ဍ (ပညာရေး/ ကျန်းမာရေး နှင့် ဆိုင်သဘာဝအထောက်အညီများနှင့် အခြားလိုအပ်ချက်များ)	၀	အားလုံးပေးစနစ်			✓			
	၂							
	၃							
	၄							
	၅							
သက်မွေးဖွဲ့စည်းရေးကဏ္ဍ (ဖွဲ့စည်းရေး/ ဖွဲ့စည်းရေး နှင့် ဆိုင်သော အထောက်အညီများ နှင့် အခြား လိုအပ်ချက်များ)	၀	စတုရန်းပုံအထောက်အညီ			✓			
	၂	စတုရန်းပုံအထောက်အညီ	✓					
	၃							
	၄							
	၅							
သဘာဝဘေးအန္တရာယ် လျော့ချရေးကဏ္ဍ	၀							
	၂							
	၃							
	၄							
	၅							
အခြားကဏ္ဍ (ဌာနဆိုင်ရာများသို့ လိုအပ်ချက် နှင့် အကောင်အထည်ဖော်ဆောင်ရွက်ပေးနိုင်ခြင်းမရှိ သော လုပ်ငန်းများ)	၀							
	၂							
	၃							
	၄							
	၅							