



ပြည်ထောင်စုမြန်မာနိုင်ငံတော်အစိုးရ
စိုက်ပျိုးရေး၊ မွေးမြူရေးနှင့် ဆည်မြောင်းဝန်ကြီးဌာ
ကျေးလက်ဒေသဖွံ့ဖြိုးတိုးတက်ရေးဦးစီးဌာန

National Community Driven Development Project
လူထုဗဟိုပြုစီမံကိန်း၊ လှိုင်းဘွဲ့မြို့နယ်

ကျေးရွာဖွံ့ဖြိုးရေးအစီအစဉ်



ဥဒေါင်းကျေးရွာအုပ်စု
နံသာအုန်းကျေးရွာ

လှိုင်းဘွဲ့မြို့နယ်၊ ကရင်ပြည်နယ်
၂၀၁၉ ခုနှစ်

မာတိကာ

<u>စဉ်</u>	<u>အကြောင်းအရာ</u>	<u>စာမျက်နှာ</u>
၁။	လှိုင်းဘွဲ့မြို့နယ်အခြေပြမြေပုံ	၁
၂။	ကျေးရွာမြေပုံ (တည်နေရာ)	၂
၃။	အုပ်စုတွင်ပါဝင်သော ကျေးရွာများစာရင်း	၃
၄။	ကျေးရွာအခြေခံအချက်အလက်များ (ကျေးရွာသမိုင်းကြောင်း)	၄
၅။	လူထုပူးပေါင်းပါဝင်သော လူမှုဆန်းစစ်ခြင်းနှင့် အကဲဖြတ်ခြင်း လုပ်ငန်းစဉ် (PSA/PRA) အကျဉ်းချုပ်ဇယား	၅
၆။	ကျေးရွာဖွံ့ဖြိုးရေးအစီအစဉ်အတွက်အသုံးပြုခဲ့သော PRA tools တစ်ခုချင်းစီအတွက် သုံးသတ်ချက်များ	
	၁။ ကျေးရွာလူမှုရေးနှင့်အရင်းအမြစ်ပြမြေပုံ (Social Map)	၆
	၂။ ရာသီခွင်ပြပြကွဲဒီဇိုင်း (Seasonal Cleander)	၈
	၃။ ဥစ္စာနေကြွယ်ဝမှုပြဇယား (Wealth Ranking)	၁၀
	၄။ ကျား၊မ ပင့်ကူအိမ်သုံးသပ်ခြင်း (Cob Web)	၁၂
	၅။ အရင်းအမြစ်အသုံးချမှုပုံစံပြဇယား (Asset Mapping)	၁၄
	၆။ အဖွဲ့အစည်းချိတ်ဆက်မှုပြဇယား (Veen Diagram).....	၁၆
၁၇။	ကော်မတီဝင်များရွေးချယ်ခြင်းနှင့် ကျေးရွာဖွံ့ဖြိုးရေးအစီအစဉ် ဆောင်ရွက်မှုမှတ်တမ်း	၁၈
၁၈။	ကျေးရွာအချက်အလက်များ (PC 1)	၂၁
၉။	စီမံကိန်းစက်ဝန်းအချိန်ဇယား (PC 2)	၂၅
၁၀။	ကျေးရွာဖွံ့ဖြိုးရေးဦးစားပေးအစီအစဉ် (PC 3)	၂၆
၁၁။	အစည်းဝေးမှတ်တမ်းများ	၂၈
၁၂။	ကဏ္ဍအလိုက်ဦးစားပေးဖွံ့ဖြိုးရေးလုပ်ငန်းစဉ်များ	၂၉

၁။ လိုင်းဘွဲ့မြို့နယ်အခြေပြမြေပုံ

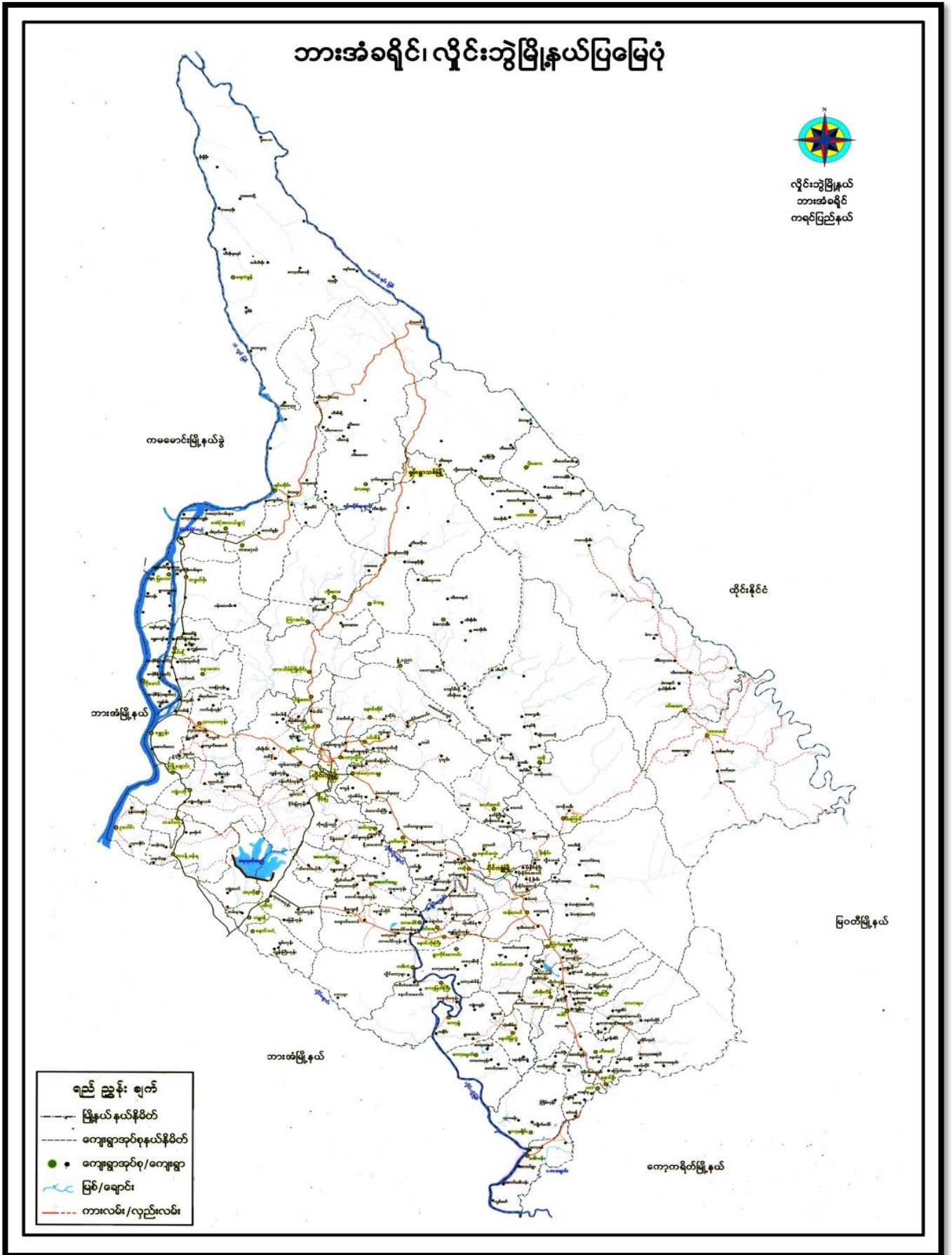

၂။ ကျေးရွာမြေပုံ (တည်နေရာ)



၃။ အုပ်စုတွင်ပါဝင်သော ကျေးရွာများစာရင်း

- ၁။ လှကဇိုင်းကျေးရွာ
- ၂။ နံသာအုန်းကျေးရွာ
- ၃။ ဥဒေါင်းကျေးရွာ

၅။ လူထုပူးပေါင်းပါဝင်သော လူမှုဆန်းစစ်ခြင်းနှင့် အကဲဖြတ်ခြင်းလုပ်ငန်းစဉ် အကျဉ်းချုပ်ဇယား

စဉ်	အသုံးပြုခဲ့သော PRA tools များ	ဦးတည်အုပ်စုများ	အစဉ်အစား		အဓိကဆွေးနွေးချက်များ
			ကျား	မ	
၁	ကျေးရွာအရင်းအမြစ်ပြမြေပုံ (Social Map)	ရပ်မိရပ်ခေကော်မတီဝင်များ၊ ကျေးရွာလူထုအားလုံး	၂	၇၀	အခြေခံအဆောက်အအုံများလမ်းပန်းဆက်သွယ်ရေးအခြေအနေ၊ လယ်ယာမြေများကျေးရွာရှိသဘာဝအရင်းအမြစ်များ
၂	ရာသီဥတုပြပြကွဲကွဲ (Seasonal Cleander)	ကော်မတီဝင်များအမျိုးသား/အမျိုးသမီးစောင်းရဲနှစ်ပါးသူများ	၅၀	၄၀	စိုက်ပျိုးစိုက်သိမ်းကာလ(တောင်ယာလယ်ယာ)စီးပွားရေးဝင်ငွေရရှိမှုပုံစံတော်ဖျိန်ရာသီဥတုကျန်းမာရေးဆိုင်ရာရရှိမှု
၃	ဥစ္စာခန့်ကြယ်ဝေမျှဝေယား (Wealth Ranking)	ရွေးသောအလယ်အလတ်နှစ်ပါးစသောအုပ်စုများ	၂	၇၀	ကျေးရွာလူမှုစီးပွားရေးအခြေအနေကိုခွဲခြားသတ်မှတ်နိုင်ရေးအတွက်အခြေခံစံနှုန်းများသတ်မှတ်လူထုအားလုံးသဘောတူသတ်မှတ်ခြင်း
၄	ကျားမ ပင့်ကူအိမ်သုံးသင်ခြင်း (Cob Web)	ကျေးရွာရှိအမျိုးသားနှင့်အမျိုးသမီး များ	၅၀	၄၀	အမျိုးသားနှင့်အမျိုးသမီးများတန်းတူအခွင့်အရေးရရှိမှုနှင့်မရရှိသည့်အကြောင်း အရင်းများကိုဖော်ထုတ်ဆွေးနွေးခြင်း
၅	အရင်းအမြစ်အသုံးချမှုပုံစံပြဇယား(Asset Mapping)	ကျေးရွာလူထုအားလုံး	၂	၇၀	ကျေးရွာရှိသဘာဝအရင်းအမြစ်များနှင့်လူမှုဆိုင်ရာအရင်း အမြစ်များအားမည်သို့ကအသုံးပြုပြီးမည်သို့ကတိန်းရွှေ့ထားရှိခြင်း
၆	အဖွဲ့အစည်းချိတ်ဆက်မှုပြဇယား (Veen Diagram)	ကျေးရွာအုပ်ချုပ်ရေးအဖွဲ့ကျေးရွာဖွံ့ဖြိုးရေးလုပ်ဆောင်နေသည့်အဖွဲ့ကျေးရွာလူထု	၅၀	၄၀	ကျေးရွာအတွင်းရှိအဖွဲ့အစည်းများနှင့်မည်သို့သောလုပ်ငန်းများအတွက်မည်သည့်အဖွဲ့များနှင့်ချိတ်ဆက်လုပ်ကိုင်ဆောင်ရွက်မှုရှိခြင်း
၇	ကျေးရွာအခြေခံအချက်အလက် (PC 1)	အမျိုးသား၊အမျိုးသမီးနှင့်ကျေးရွာလူထုအားလုံး	၁၁	၁၄	အိမ်ခြေလူဦးရေလူဦးရေကာသာစသောကျေးရွာ အခြေခံအချက်အလက်များဖော်ထုတ်ခြင်း
၈	အခက်အခဲများ၊ပျော်ပန်းချက်များ၊ကျေးရွာဖွံ့ဖြိုးရေးဦးစားပေးလုပ်ငန်းများဖော်ထုတ်ခြင်း (PC 3)	အမျိုးသား၊အမျိုးသမီးနှင့်ကျေးရွာလူထုအားလုံး	၂၀	၃၄	ကျေးရွာတွင်းရင်ဆိုင်နေရသောအခက်အခဲများ၊ ကျေးရွာလူထု၏ ပျော်ပန်းချက်များ၊ ကျေးရွာဖွံ့ဖြိုးရေးအတွက်ဦးစားပေးလုပ်ငန်းများဖော်ထုတ်နိုင်ရန်

၆။ ကျေးရွာဖွံ့ဖြိုးရေးအစီအစဉ်အတွက်အသုံးပြုခဲ့သော PRA tools တစ်ခုချင်းစီအတွက် သုံးသတ်ချက်များ

၁။ ကျေးရွာလူမှုရေးနှင့်အရင်းအမြစ်ပြမြေပုံ (Social Map)



၂။ ရာသီခွင်ပြပြကွဲဒီနီ (Seasonal Cleander)

ရာသီခွင်ပြပြကွဲဒီနီ

ကျွန်း - နိ. သာ. နိ. ၂၀၁၅. ၁၄. ၆. ၁၉

အကြောင်းအရာ	တိုက်	မတိုက်	ပူအေး	ပူအေး	ပူအေး	ပူအေး	ပူအေး	ပူအေး	ပူအေး	ပူအေး	ပူအေး	ပူအေး
ရာသီဥတု												
ကျွန်းစတု	-	-	-	-	-	-	-	-	-	-	-	-
သဘာဝကား	-	-	-				-	-	-	-	-	-
မွဲတော်			-		-	-			-		-	
လူပိုင်းကား												

ပေါင်းစု. စတု. သာ. နိ. (၆၀) နိ.

၃။ ဥစ္စာရေးကြွယ်ဝမှုပြယေား (Wealth Ranking)

ဥစ္စာရေးကြွယ်ဝမှုပြယေားရက်စွဲ: ၁၅.၆.၁၉

ကျေးရွာ: -

Date - 15.6.19

ပါးစားစွဲ: ၁၅

သတ်မှတ်ချက်	မေးမြန်းရာ	ရက်စွဲ	ရက်
ပြေလျှင်သော ဗဟု	ကား ၁ လက်၊ ၅၅၀၀၀ ကုန်၊ ဝိုက်ကိုင် ဖိုဖို၊ ခိုင်ကိုင်၊ TV	၅၀	၁၅
ကလေးကလေး ဗဟု	ခိုင်ကိုင်၊ လက်(၅၅၀၀၀) ကိုင် (၁၀၀၀၀) ဖိုဖို	၁၅၀	၅
အဆင်မပြေသော ဗဟု	မက်ကီ ၁ လက် (၁၀၀၀၀)၊ ဝိုက်	၇၅	၂
စုစုပေါင်း		၂၇၅	

ဥစ္စာအမှတ်ကြွယ်ဝမှုလေ့လာရေး - ကျေး-မွေး-ဆိုး-စစ်ခြင်း

- ကျေး-မွေး တွင် မလေ့လာသော အိမ်ထောင်စု ၅၅ အိမ်စုပါသည်။
- ကြွယ်ဝမှုပုံစံများ - မရှိခြင်း၊ မေး-စား-အပူပေး-သာ ပုံစံခြင်း၊ မလေ့လာ မလေ့လာခြင်း၊ မရှိပါ သည်။
- ကျေး-မွေး တွင် မလေ့လာသော အိမ်ထောင်စု ၅၅ အိမ်စုပုံစံများ - ကြွယ်ဝမှု ပါ အပူပေး အပူပေးပုံစံ - စင်စစ်လေ့လာမှုပါ သည်။

ကျေး-မွေး - နှိုင်းသာအပူပေး

ရက်စွဲ - ၁၄.၆.၂၀၁၉

၄။ ကျား၊မ ပင့်ကူအိမ်သုံးသပ်ခြင်း(Cob Web)

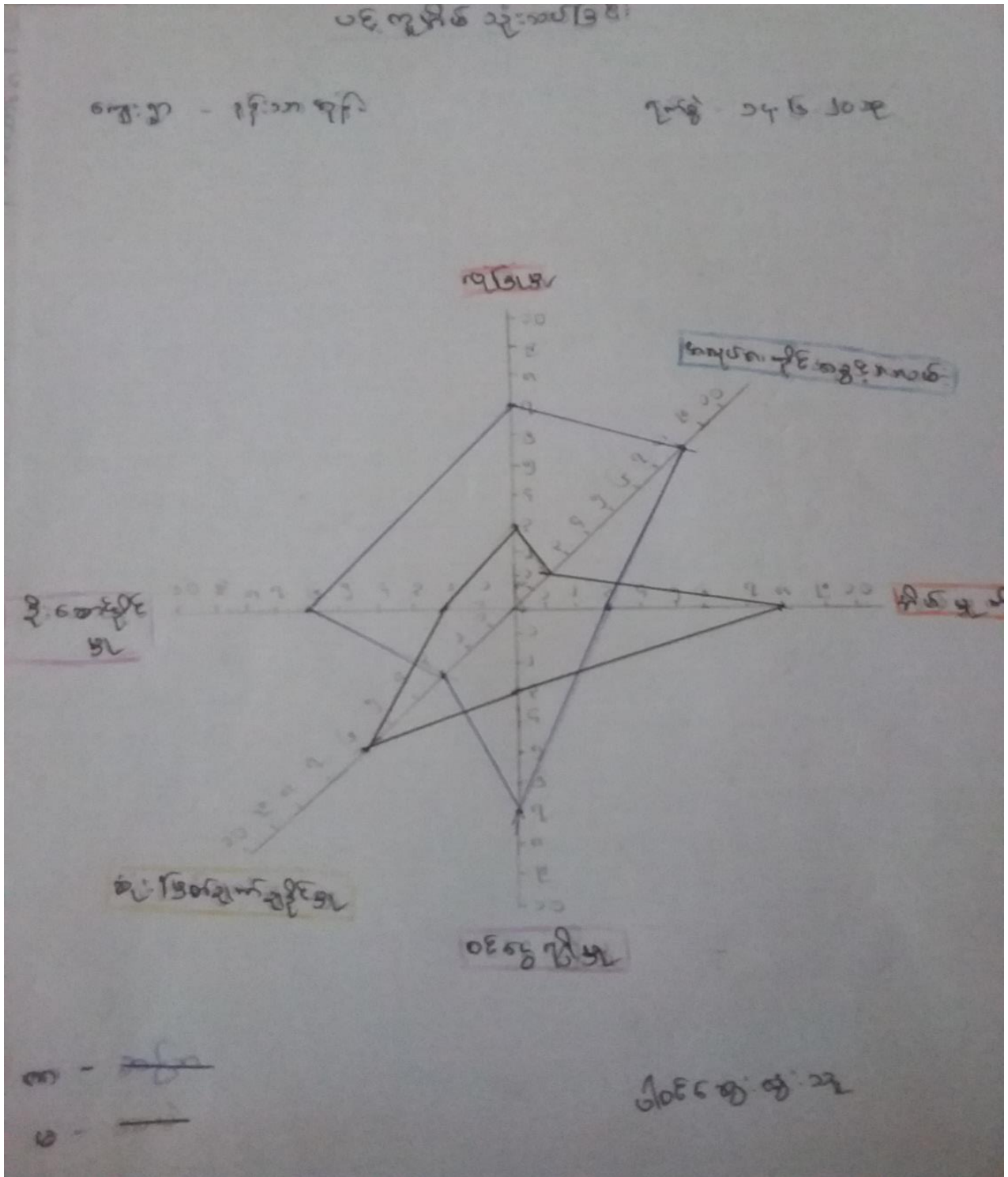

၅။ အရင်းအမြစ်အသုံးချမှုပုံစံပြယေား(Asset Mapping)

အရင်းအမြစ်အသုံးချမှုပုံစံပြယေား

ကျား	မ	ကျား မ
လေ့	အိမ်ပြင်စက်	ပေါ့
ပေါ့အိမ်စက်		လက်
လက်အိမ်စက်		ပျော့အိမ်
		သစ်စော
		ဘျို-ဇီ-ကျောင်း
		စာအိမ်ကျောင်း
		လက်
		ကုသခြင်း
		ကဝ
		ကျောင်း
		စက်

ကျေးဇူး - ဒါ သာအချို့

၇၈၆ - ၁၃-၆-၂၀၁၉

အရှင်အမေပုဂံ နှစ်ထိန် ဖွဲ့စည်းရေး ဝန်ကြမ်း

- အကျွန်ုပ်တို့ သို့သော် သူတို့ကဲ့သို့ အရှင်အမေပုဂံ အပေါ်တွင် အကျိုးစီးပွား ရှိပါက အမေပုဂံ
- အကျွန်ုပ်တို့ သို့သော် သူတို့ကဲ့သို့ အရှင်အမေပုဂံ နေ့၊ ဝမ်း၊ မြေစက်၊ လက်ထွက်စက် အစရှိသည်များ
- အကျွန်ုပ်တို့ အကျွန်ုပ်တို့ နှစ်ထိန် ဖွဲ့စည်းရေး အဖွဲ့အစည်း အရှင်အမေပုဂံ၊ လက်ထွက်စက်၊ သစ်တော၊ ဆန်၊ မြေ၊ မြေစက် စသည်တို့ကို

ကျေးဇူး - နှစ်ထိန် အဖွဲ့

ရက်စွဲ - ၁၄-၆-၂၀၁၉

အဖွဲ့အစည်း ဦးစီးဌာန ဖွဲ့စည်းပုံ ဖွဲ့စည်းပုံ စာတမ်း

- ဝန်ထမ်းအဖွဲ့၊ အဖွဲ့အစည်းများ၊ လူငယ်အဖွဲ့များ သည် ကျေးဇူးပြု
 ဖြေဆိုပေး တွင် အစီအစဉ် အောင်မြင် သည်။
- ဝန်ထမ်းအဖွဲ့ နှင့် အဖွဲ့အစည်းများ အဖွဲ့များ သည် အဖွဲ့အစည်းများ
 အောင်မြင် သည်။
- လူငယ်အဖွဲ့၊ လူမှုလူမှုအဖွဲ့အစည်းများ တွင် အဖွဲ့အစည်းများ အဖွဲ့အစည်းများ
 များ ဝါဝင်မြင် သည်။
- စုစုပေါင်းအဖွဲ့၊ အဖွဲ့အစည်းများ၊ အဖွဲ့အစည်းများ၊ အဖွဲ့အစည်းများ စသည်အဖွဲ့
 များ သည် အဖွဲ့အစည်းများ အဖွဲ့အစည်းများ အဖွဲ့အစည်းများ အောင်မြင်သည်။

ကျေးဇူး - နှိုးဆော်အဖွဲ့
 ချစ်ခင် - ၁၄.၆.၂၀၁၉

၇။ ကော်မတီဝင်များရွေးချယ်ခြင်းနှင့် ကျေးရွာဖွံ့ဖြိုးရေးအစီအစဉ် ဆောင်ရွက်မှုမှတ်တမ်း

နံ့သာကျွန်း - ဒီပဲခေါ်၊ ခွဲမြဲ၊ အဖွဲ့ ၀၆

စဉ်	အမည်	ကဏ္ဍ/တာဝန်	ဖုန်းနံပါတ်
၁။	ဦးကျော်ဝင်း	ဒီပဲခေါင်	၀၉၇၇၀၃၄၂၂၁
၂။	ဒေါ်အိန်နီနီ	ဒီပဲခေါင်	၀၉၇၇၈၀၆၄၈၀၈
၃။	ဒေါ်အေးအေး	စေတနာ	
၄။	ဦးကျော်စွာ	"	
၅။	ဦးမြင့်	သက်တမ်း	
၆။	ဦးဝင်းလှိုင်	"	
၇။	ဒေါ်ခင်စု	"	
၈။	ဒေါ်ခင်စု	"	
၉။	ဦးအိန်နီ	ဆင်းဖြတ်	
၁၀။	ဒေါ်ပွင့်ပွင့်အေး	"	
၁၁။	ဒေါ်အေးအေး	"	
၁၂။	ဦးမြင့်စု	လုပ်ငန်းလည်ပတ်	
၁၃။	ဦးလှစော	"	
၁၄။	ဒေါ်အိန်နီ	"	
၁၅။	ဒေါ်အေးအေး	စေတနာအရင်းကိုင်	
၁၆။	ဦးဝင်းအောင်	ဝေဖန်အကြံပြု	
၁၇။	ဒေါ်အိန်နီ	"	



၈။ ကျေးရွာအချက်အလက်များ(PC 1)

ပုံစံ - ၈ - ၀ ကျေးရွာအခြေခံအချက်အလက်များ (Form PC 1)

လက်ရွေးစင်များသည် ကျေးရွာတစ်ရွာသို့ ပထမဆုံးပိတ်ဆက်ခရီးလွှာပေးရောက်သောအခါ လူထုစည်းရုံးရေးမှူးသည် ကျေးရွာခေါင်းစောင်မှူးအား ကျေးရွာအချက်အလက်များကို ပေးပို့ရန် တောင်းဆိုရမည်။ ဤအချက်အလက်များကို စီမံကိန်းဦးစီးဌာနမှ ထုတ်ပြန်သော စာရွက်စာတမ်းများကို အခြေခံအချက်အလက်များအရ စီမံကိန်းဦးစီးဌာနမှ ထုတ်ပြန်ရမည်။ ဤအချက်အလက်များအား စီမံကိန်းဦးစီးဌာနမှ ထုတ်ပြန်ရမည်။ ဤအချက်အလက်များအား စီမံကိန်းဦးစီးဌာနမှ ထုတ်ပြန်ရမည်။

ကျေးရွာခေါင်းစောင် အမည် ဦး ၁၆ ၀၈	ကျေးရွာခေါင်းစောင်၏ စုန်နံပါတ် ၀၅ ၂၆၇၇ ၁၅၈ ၃၅	လူထုစည်းရုံးရေးမှူး၏အမည် ဒေါ်ဂွေ ၂၈
ပြည်နယ်တိုင်းအသွယ် ၈၇၉	မြို့နယ် လှိုင်ဘွဲ့	ကျေးရွာအုပ်စု ၃၆၇၆
		ကျေးရွာ ပိတ်ဆက်

ကား လူဦးရေ

လူမျိုးစု	အိမ်ထောင်စုအရေအတွက်	ကိုးကွယ်သည့်ဘာသာ	အိမ်ထောင်စုအရေအတွက်
လူမျိုးစု (၁) ကျွန်း (ရိုး)	၂၇၅	ဘာသာ(၁) ---	၂၇၅
လူမျိုးစု (၂) -----		ဘာသာ(၂) -----	
လူမျိုးစု (၃) -----		ဘာသာ(၃) -----	
လူမျိုးစုရော -----		ဘာသာရော -----	
အခြား			
အရေအတွက်			
မသန်စွမ်းသူများ	၈		
သက်ကြီးရွယ်အိုများ (၆၅ နှစ် နှင့် အထက်)	၅၆၄		
စင်ဘေးရောင်			

	အပျိုသား(အရေအတွက်)	အပျိုသား(အရေအတွက်)	မုတ်သီး(အရေအတွက်)
လူဦးရေ	898	887	1335
လူမျိုးစု (၁) မြန်မာ	898	887	1335
လူမျိုးစု (၂) -----			
လူမျိုးစု (၃) -----			
အခြား			
အိမ်ထောင်ဦးစီး	205	70	

(ခ) အခြေခံအဆောက်အအုံ အသုံးအဆောင်များ

အဆောက်အအုံ	အမှတ် ခြံမပါ	ကျန်းမာရေး	အမှတ် မပါ	ဘာသာရေးအဆောက် အအုံများ	အမှတ် ခြံမပါ
အထက်တန်းကျောင်း	<input type="checkbox"/>	ဆေးရုံ	<input type="checkbox"/>	ဇေတီ	<input checked="" type="checkbox"/>
အလယ်တန်းကျောင်း	<input type="checkbox"/>	ကျန်းမာရေးဌာန	<input type="checkbox"/>	ဘုန်းကြီးကျောင်း	<input checked="" type="checkbox"/>
မူလတန်းကျောင်း	<input checked="" type="checkbox"/>	ကျန်းမာရေးဌာနခွဲ	<input type="checkbox"/>	ဟိန္ဒူဘုရားကျောင်း	<input type="checkbox"/>
မူကြိုကျောင်း	<input type="checkbox"/>	ဆေးပေးခန်း	<input type="checkbox"/>	ရေစိမ့်ယူရေးကျောင်း	<input type="checkbox"/>
အခြား	<input type="checkbox"/>	အခြား	<input type="checkbox"/>	ဇေတီ	<input type="checkbox"/>
				အခြား	<input type="checkbox"/>
မှတ်ချက်		မှတ်ချက်		မှတ်ချက်	
		အကြံပေးဦးစီး			

(ဂ) ကျွမ်းကျင်သူများမှတ်တမ်း (ကျေးရွာတွင်နေထိုင်သော သို့မဟုတ် တခြားရွာမှလာရောက်သောကျွမ်းကျင်သူများ)

(၁) လက်ထောက်များ			(၂) ကျန်းမာရေး			(၃) လက်မှုပညာရှင်		
ရွာတွင်နေထိုင်သူ	အခြားရွာမှလာသူ		ရွာတွင်နေထိုင်သူ	အခြားရွာမှလာသူ		ရွာတွင်နေထိုင်သူ	အခြားရွာမှလာသူ	
မှလစာရင်းပြစာရင်း/မ	<input checked="" type="checkbox"/>	<input checked="" type="checkbox"/>	ဆရာဝန်	<input type="checkbox"/>	<input type="checkbox"/>	လက်ထောက်	<input checked="" type="checkbox"/>	
အလယ်တန်းပြစာရင်း/မ	<input type="checkbox"/>	<input type="checkbox"/>	လက်ထောက်ကျန်းမာရေးမှူး	<input type="checkbox"/>	<input type="checkbox"/>	ပန်းရံ	<input checked="" type="checkbox"/>	
အလယ်တန်းပြစာရင်း/မ	<input type="checkbox"/>	<input type="checkbox"/>	အပျိုးစိမ်းကျန်းမာရေးဆရာမ	<input type="checkbox"/>	<input type="checkbox"/>	လျှပ်စစ်ကျွမ်းကျင်ပီးသမား	<input checked="" type="checkbox"/>	
မူကြံပြုစာရင်း/မ	<input type="checkbox"/>	<input type="checkbox"/>	သားဖွားဆရာမ	<input checked="" type="checkbox"/>	<input type="checkbox"/>	ရေစိုက်သွယ်သူ	<input checked="" type="checkbox"/>	
အခြား	<input type="checkbox"/>	<input type="checkbox"/>	ပြည်သူ့ကျန်းမာရေးလုပ်သား	<input type="checkbox"/>	<input type="checkbox"/>	စက်ပြင်ဆရာ	<input checked="" type="checkbox"/>	
မှတ်ချက်				မှတ်ချက်				

(ဃ) ကျေးရွာသို့ ရောက်ရှိနိုင်သည့်လမ်းအခြေအနေ / ကျေးရွာတစ်ရွာသည် ၎င်း၏ကျေးရွာအုပ်စုနှင့် ဆက်သွယ်ထားသောလမ်းအခြေအနေ (အောက်ပါတို့ကိုမှည့်ပါ)

ကျောက်ကြမ်းလမ်း: ကတ္တရာလမ်း ကွန်ကရစ်လမ်း မော်တော်ဆိုင်ကယ်လမ်း:
 ကျောက်မင်းလမ်း: မြေသွားလမ်း လူသွားလမ်း အခြား: _____

(င) ကျေးရွာဖွံ့ဖြိုးမှုစီမံချက်

ပိုင်းပါ

(၁) လူထုဗဟိုပြုစီမံကိန်းမစတင်မီ ဤကျေးရွာတွင်ကျေးရွာဖွံ့ဖြိုးမှု

ရှိပါသည် (မရှိပါ) မသိပါ

စီမံချက်ရှိခဲ့ပါသလား?

(၂) ရှိခဲ့ပါလျှင် ဤစီမံချက်ကို မည်သည့် ခုနှစ်တွင်ပြင်ဆင်ခဲ့ပါသနည်း?

နှစ်-----/မသိပါ

(၃) ဤစီမံချက်ကို မြို့နယ်မှအတည်ပြုခဲ့ပါသလား?

ပြုခဲ့ပါသည်/မပြုခဲ့ပါ /မသိပါ

(ခ) ခရီးစဉ်အစီအစဉ်

(၁) ဤကျေးရွာခရီးစဉ်မှရင်းကျေးရွာအုပ်စုခရီးစဉ်အထိ ခရီးစဉ်မည်မျှ ကွာဝေးသနည်း? မိုင် ၁၀ / မီတာ

(၂) ဤကျေးရွာမှ ရင်းကျေးရွာအုပ်စုခရီးစဉ်အထိ လူသားရာတွင် ကြားဖြင့် သည့်အချိန်

ခြောက်စက္ကန့် ရာသီတွင် ကြားချိန် ၁၀ မိနစ် ထော်လာရီ/မော်တော်ဆိုင်ကယ်/မြေလျှပ်/လာ/မော်တော်တုတ်/
အခြား _____

မိုးရာသီတွင် ကြားချိန် ၁၀ မိနစ် ထော်လာရီ/မော်တော်ဆိုင်ကယ်/မြေလျှပ်/လာ/မော်တော်တုတ်/
အခြား _____

(ဆ) ပတ်ဝန်းကျင်ဆိုင်ရာ သဘာဝဘေးအန္တရာယ်

ဤကျေးရွာတွင် ရေကြီးခြင်းကဲ့သို့ သဘာဝဘေးအန္တရာယ် ကျရောက်ဖူးခြင်း ရှိပါသလား။

မရှိပါ ရှိပါသည် ရှိလျှင် ဖော်ပြပါ ရေကြီးခြင်း ၂၀၂၃

(ဇ) ကျေးရွာတွင် ဖွဲ့စည်းထားသော အဖွဲ့အစည်းများ

လူထုထုတ်ပြန်စီမံကိန်းမတိုင်မီ ဤကျေးရွာတွင် ကျေးရွာဖွံ့ဖြိုးရေးအဖွဲ့အစည်း အစိုးရ(သို့) ရွာသားများကိုယ်တိုင်(သို့) စီမံကိန်းတစ်ခုခုမှ ဖွဲ့စည်းထားသည့် အဖွဲ့အစည်းများ ရှိပါသလား။

(၁) မြန်မာ့အသံ့အသွယ် အဖွဲ့

(၂) _____

(ဈ) အထွေထွေအုပ်ချုပ်ရေး ဦးစီးဌာန (GAD) မှ မှတ်တမ်းတင်ထားခြင်း

ဤကျေးရွာသည် အထွေထွေအုပ်ချုပ်ရေး ဦးစီးဌာန (GAD) မှ မှတ်တမ်းတင်ထားမှု ရှိပါသလား။

မရှိပါ ရှိပါသည်

ကျေးရွာခေါင်းဆောင်

အမည် ဦးခင်စင်

လက်မှတ် [Signature] ဝန.စွဲ

လူထုစည်းရုံးရေးမှူး

အမည် ဒေါ်ခင်စိန်

လက်မှတ် [Signature] ဝန.စွဲ

၉။ စီမံကိန်းစက်ဝန်းအချိန်ဇယား(PC 2)

ပုံစံ - ၈-၂ - စီမံကိန်းစက်ဝန်းအချိန်ဇယား (PC 2)

လမ်းညွှန်ချက်၊ သက်ဆိုင်ရာလူထုစည်းရုံးရေးမှူး/လက်ထောက်နည်းပညာမှူးများမှ စီမံကိန်းစက်ဝန်းအဆင့်တစ်ခုစီပြီးစီးတိုင်းကျေးရွာနှင့် ကျေးရွာအုပ်စုအတွက် ဤပုံစံကိုဖြည့်သွင်းရမည်။

စည်းရုံးရေးမှူး/လက်ထောက်နည်းပညာရေးမှူးဝန်ထမ်း အမည် - **ဒေါ်ဂင် ဇော်စို**

နေ့စွဲ **၂၅.၆.၂၀၁၅** စက်ဝန်းအားအမှတ်ခြိမ်းပါ စက်ဝန်း(၁) စက်ဝန်း(၂) စက်ဝန်း(၃)
 စက်ဝန်း (၄)

ပြည်နယ်/တိုင်း **ကရင်** မြို့နယ် **ကျွန်းဘွဲ့** ကျေးရွာအုပ်စု **ဒေါ်ဂင်** ကျေးရွာ **ဒေါ်ဂင်**

စီမံကိန်းဆောင်ရွက်မှုအဆင့်များ	နေ့စွဲ		အစည်းအဝေးတွင်တက်ရောက်သူအရေအတွက်					
	စတင်သည် နေ့	ပြီးဆုံးသည် နေ့	အမျိုးသား အရေ အတွက်	အမျိုးသမီး အရေ အတွက်	အိမ်ထောင်စု အရေ အတွက်	လူမျိုးစုတက်ရောက်သူ အရေအတွက် နှင့် လူမျိုးစုအမည်	အိမ်ထောင်စု အရေအတွက်	အိမ်ထောင်စု အရေအတွက် %
၁။ ကျေးရွာစီမံကိန်း မိတ်ဆက်အစည်းအဝေး	၂၄.၆.၂၀၁၅	၂၄.၆.၂၀၁၅	၃၇	၂၅	၂၅	၂		
၂။ ကျေးရွာဖွံ့ဖြိုးရေး စီမံချက်ရေးဆွဲခြင်း အစည်းအဝေး	၂၄.၆.၂၀၁၅	၂၄.၆.၂၀၁၅	၅၇	၂၅	၂၅	၂		
၃။ ကျေးရွာအုပ်စု လုပ်ငန်းဆုံးဖြတ်ချက်ချသည့်အစည်းအဝေး						၂		
၄။ မြို့နယ်အဆင့်စီမံကိန်းရေးဆွဲရေးနှင့်အကောင်အထည်ဖော်ရေးကော်မတီ၏			မလို	မလို	မလို	မလို		

ဇ။ လူထုစီမံကိန်း၏ လာမည့် (၄) နှစ်အတွက် အကျုံးမဝင်သော ဦးစားပေး ဖွံ့ဖြိုးတိုးတက်မှု လုပ်ငန်း အစီအစဉ်များအားဖော်ပြပါ။

ဦးစားပေး အဆင့် သတ်မှတ်ချက်	ကျေးရွာအတွက် ဦးစားပေး ဖွံ့ဖြိုးတိုးတက်မှု လုပ်ငန်းစဉ်များ	အဆိုပြုသူ (အမျိုးသားများ/ အမျိုးသမီးများ/ အမျိုးသား+အမျိုးသမီး)	အခန်းကဏ္ဍ	ခန့်မှန်း ကုန်ကျစရိတ်	အကျိုးခံစားခွင့်ရှိသူ ဝန်.မှန်းခြေ အရေအတွက်		
					ကျား	မ	ပေါင်း
၁	ရွာချင်း-စက် လက် : (၂၂၀၀+၁၅၂၆)		လက်	၃၇၀၀၀၀၀	၈၄၈	၈၈၇	၁၇၃၅
၂	စတင်ပေးစနစ် : (၃၃၀+၄၀၀)			၂၁၆၀၀၀၀၀	၈၄၈	၈၈၇	၁၇၃၅
၃	မူလစားကျေးရွာ : (၄၆၀+၃၀၀)			၃၂၄၀၀၀၀၀	၈၄၈	၈၈၇	၁၇၃၅
၄							
၅							
၆							

ဇ။ လူထုစီမံကိန်း၏ လာမည့် (၄) နှစ်အတွက် အကျုံးမဝင်သော ဦးစားပေး ဖွံ့ဖြိုးတိုးတက်မှု လုပ်ငန်း အစီအစဉ်များအားဖော်ပြပါ။

အဆင့်	ကျေးရွာအတွက် ဦးစားပေး ဖွံ့ဖြိုးတိုးတက်မှု လုပ်ငန်းစဉ်များ	အဆိုပြုသူ (အမျိုးသားများ/ အမျိုးသမီးများ/ အမျိုးသား+အမျိုးသမီး)	အခန်းကဏ္ဍ
၁			
၂			
၃			
၄			
၅			

ခေါင်းဆောင်၊ ကျေးရွာစီမံကိန်းအထောက်အကူပြုကော်မတီမှအတည်ပြုသည်။

အမည် ----- လက်မှတ် ----- နေ့စွဲ -----

၁၁။ အစည်းဝေးမှတ်တမ်းများ

အစည်းအဝေးမှတ်တမ်း

ကျေးရွာအမည် - ... အချိန်/နေ့ရက် - ၄:၀၀
 ကျေးရွာအုပ်စုအမည် - ... နေရာ - ဘုန်းတော်ကြီးကျောင်း

အစည်းအဝေးပြုလုပ်ရခြင်းအကြောင်းအရာ *ist and ist* ...

ဆွေးနွေးချက်နှင့် ဆုံးဖြတ်ချက်

ပထမဦးစွာ ဗဟိုဌာနမှ ပူးတွဲပေးပါသော စီမံကိန်းအဖွဲ့ဝန်ထမ်းမှ
 အစည်းအဝေး-တက်ရောက်လာသူ စာရင်းကို (PC-11) တွင် စတင်ကောက်
 ယူတော့ပါသည်။ ယခု ကျင်းပသော အစည်းအဝေးကို (၁၀:၃၀ AM) အချိန်
 တွင် စတင်ပြုလုပ်ပါသည်။ ဆက်လက်ပြီး ကျေးရွာ ခေါင်းစောင်မှ အစည်း
 အဝေးတက်ရောက်လာသော ကျေးရွာ ၂/၃ များကို စီမံကိန်းအကြောင်း အ
 သုံးအကျဉ်း ဖြောင့်ဖြောင့် တက်တက်ကြွကြွ ပူးပေါင်းပါဝင်ပေးစေ
 ပါရန် အစည်းအဝေးကို အဖွဲ့အဖွဲ့အစည်း ဖြောင့်ဖြောင့်ပါသည်။
 ဆိုတော်မူပေးပါသော စီမံကိန်း ဝန်ထမ်းအဖွဲ့ များမှ
 စီမံကိန်း အကြောင်းကို ဖော်ပြတင်ပြခဲ့ပြီး PRA တွင် များစွာ ကျားပါသည်။

၁၂။ ကဏ္ဍအလိုက်ဦးစားပေးဖွံ့ဖြိုးရေးလုပ်ငန်းစဉ်များ

စာမျက်နှာ	အမျိုးအမည်	အမျိုးအမည်	အမျိုးအမည်		အမျိုးအမည်	အမျိုးအမည်
			အမျိုးအမည်	အမျိုးအမည်		
စာမျက်နှာ ၁၀၀၀ (အမျိုးအမည်)	၁။	အမျိုးအမည်			၂၀၁၀	၂၀၁၀
	၂။	အမျိုးအမည်			၂၀၁၀	၂၀၁၀
	၃။	အမျိုးအမည်			၂၀၁၀	၂၀၁၀
	၄။	အမျိုးအမည်	၀		၂၀၁၀	၂၀၁၀
စာမျက်နှာ ၁၀၀၀ (အမျိုးအမည်)	၁။	အမျိုးအမည်			၂၀၁၀	၂၀၁၀
	၂။	အမျိုးအမည်	၀		၂၀၁၀	၂၀၁၀
စာမျက်နှာ ၁၀၀၀ (အမျိုးအမည်)	၁။	အမျိုးအမည်			၂၀၁၀	၂၀၁၀
	၂။	အမျိုးအမည်	၀		၂၀၁၀	၂၀၁၀