

ပြည်ထောင်စုသမ္မတမြန်မာနိုင်ငံတော်အစိုးရ
စိုက်ပျိုးရေး၊ မွေးမြူရေးနှင့် ဆည်မြောင်းဝန်ကြီးဌာန
ကျေးလက်အသံဖွံ့ဖြိုးတိုးတက်ရေးဦးစီးဌာန

ဗဟိုတောမြို့နယ်



လူထုဗဟိုပြုစီမံကိန်း
National Community Driven Development Project
(NCDDP)



ကျေးရွာဖွံ့ဖြိုးရေးအစီအစဉ်
Village Development Plan (VDP)

နံသာပုကျေးရွာနံသာပုကျေးရွာအုပ်စု

၂၀၂၀ ခုနှစ်

ဗဟိုတောမြို့နယ်

မာတိကာ

စဉ်	အကြောင်းအရာ	စာမျက်နှာ
၁	မြို့နယ်မြေပုံ	၁
၂	ကျေးရွာအုပ်စုမြေပုံ(တည်နေရာ)	၂
၃	ကျေးရွာအုပ်စုတွင် ပါဝင်သောကျေးရွာများစာရင်း	၂
၄	ကျေးရွာအခြေခံအချက်အလက် (ကျေးရွာသမိုင်းကြောင်း)	၃
၅	လူထုပူးပေါင်းပါဝင်သော ဆန်းစစ်ခြင်းနှင့် အကဲဖြတ်ခြင်း PRA/PSA လုပ်ငန်းစဉ် အနှစ်ချုပ်	၅
၆	ကျေးရွာဖွံ့ဖြိုးရေးအစီအစဉ်အတွက်အသုံးပြုခဲ့သော PRA tools များနှင့် တစ်ခုချင်းစီအတွက် သုံးသပ်ချက်များ (အသုံးပြုခဲ့သော PRA Tools တစ်ခုချင်းစီ၏အမည်များ)	၆
၇	ကျေးရွာကော်မတီရွေးချယ်ခြင်းနှင့် ကျေးရွာဖွံ့ဖြိုးရေးအစီအစဉ် ဆောင်ရွက်မှုမှတ်တမ်းဓါတ်ပုံများ	၁၈
၈	ကျေးရွာကော်မတီဝင်များစာရင်း	၁၉
၉	ကျေးရွာအခြေခံအချက်အလက်များ (ပုံစံ ၈ - ၁)	၂၀
၁၀	စီမံကိန်းစက်ဝန်းအချိန်ဇယား (ပုံစံ ၈-၂)	၃၃
၁၁	ကျေးရွာဖွံ့ဖြိုးရေး ဦးစားပေးအစီအစဉ်(ပုံစံ ၈-၃)	၃၈
၁၂	အစည်းအဝေးမှတ်တမ်းများ	၄၄
၁၃	ကဏ္ဍအလိုက် ဖွံ့ဖြိုးရေး ဦးစားပေးလုပ်ငန်းများ	၄၉

၁။ ငပုတောမြို့နယ်အခြေပြမြေပုံ

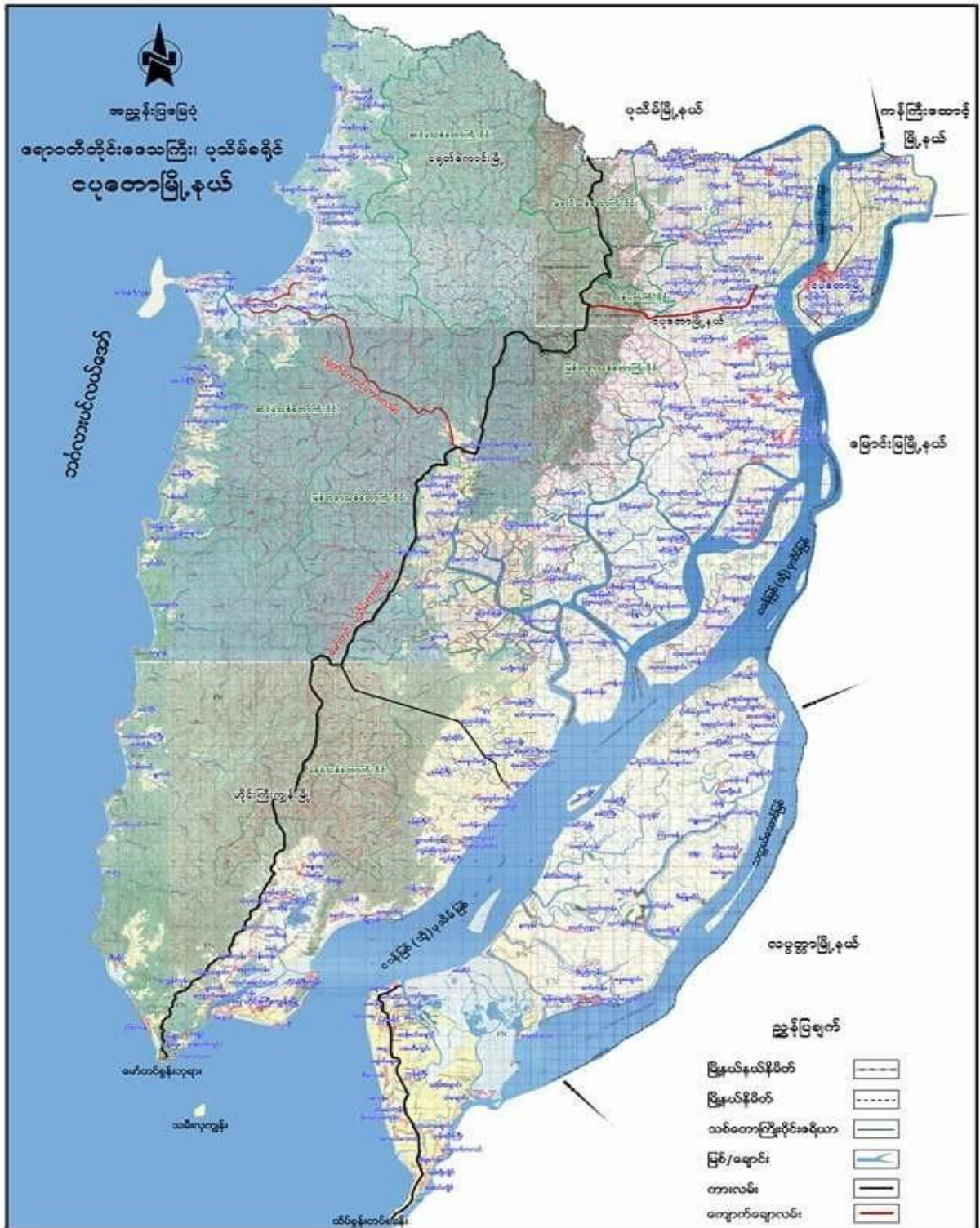

၂။ ကျေးရွာအုပ်စုမြေပုံ

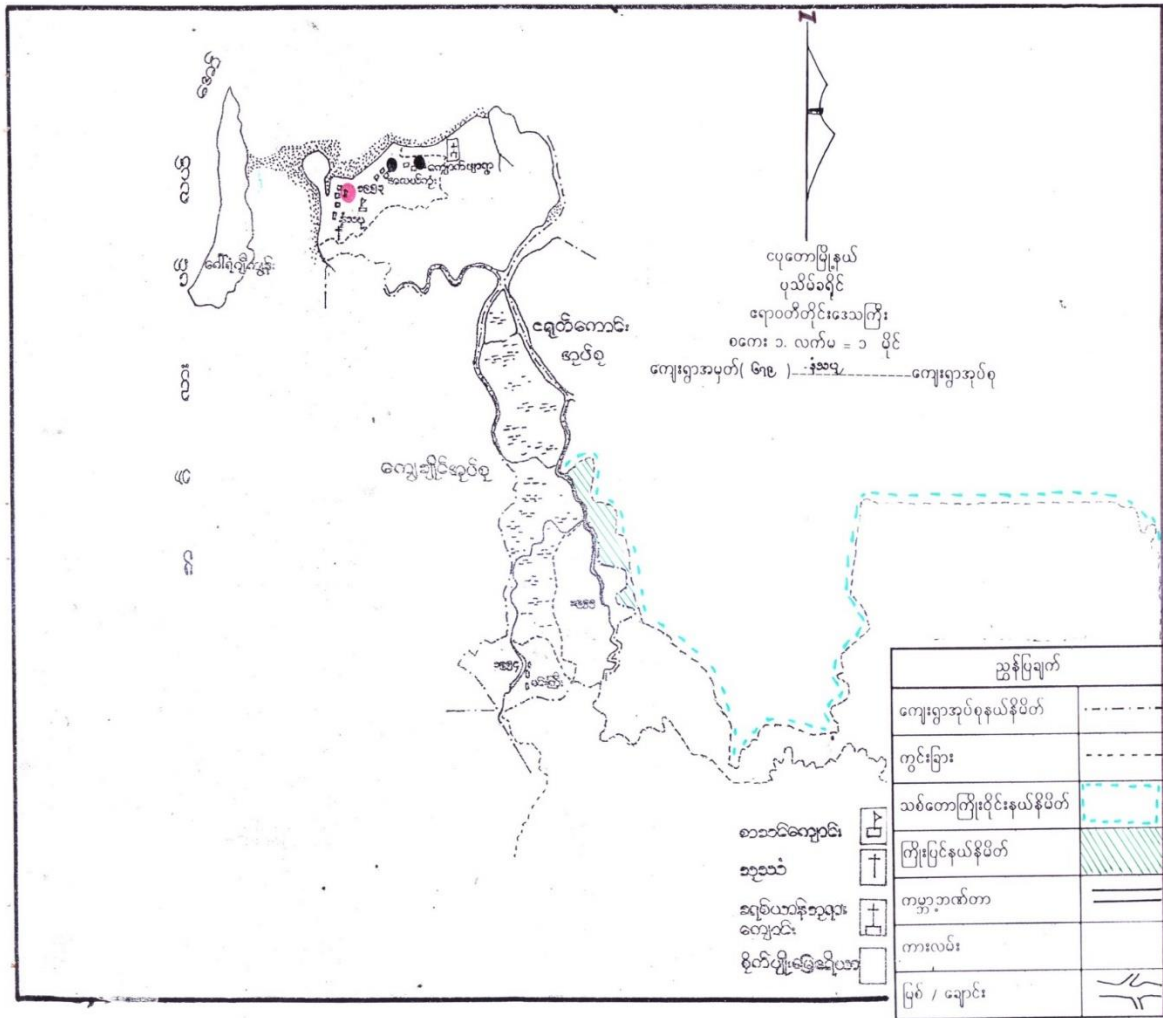

၃။ ကျေးရွာအုပ်စုအတွင်းပါဝင်သော ကျေးရွာများစာရင်း

၁။ အလယ်ကုန်းကျေးရွာ

၂။ နံသာပုကျေးရွာ

၃။ ကျောက်ဖျာကျေးရွာ

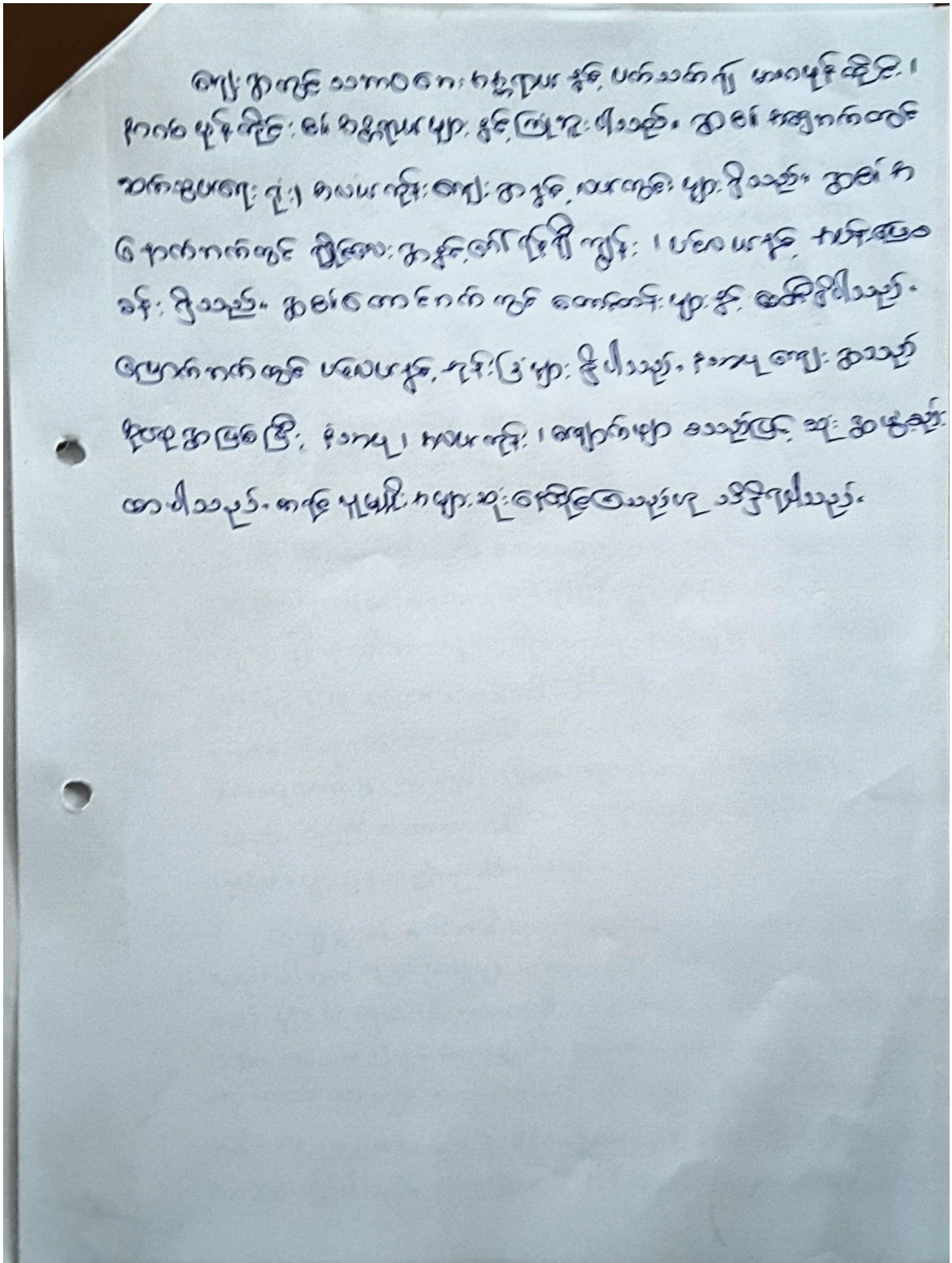

၅။ လူထုပူးပေါင်းပါဝင်သော ဆန်းစစ်ခြင်းနှင့် အကဲဖြတ်ခြင်း လုပ်ငန်းစဉ် PRA/PSA အကျဉ်းချုပ်ဇယား

စဉ်	အသုံးပြုခဲ့သော PRA Tools များ	ကျား	မ
၁	ကျေးရွာအရင်းမြစ်ပြမြေပုံ (Social Map)	၁၂	၁၂
၂	ရာသီခွင်ပြပြက္ခဒိန် (Seasonal Calendar)	၁၁	၉
၃	ဥစ္စာနေကြွယ်ဝမှု ဦးစားပေးအဆင့်သတ်မှတ်ခြင်း (Wealth Ranking)	၁၀	၁၀
၄	ကျား၊ မ ပင့်ကူအိမ်သုံးသပ်ခြင်း (Cob Web)	၁၂	၁၂
၅	အရင်းအမြစ်အသုံးချမှုဖော်ထုတ်ခြင်း ဇယား (Asset Mapping)	၁၇	၁၈
၆	အဖွဲ့အစည်းချိတ်ဆက်မှုမြေပုံ (Veen diagram)	၁၅	၁၆

၆။ ကျေးရွာဖွံ့ဖြိုးရေးအစီအစဉ်အတွက်အသုံးပြုခဲ့သော PRA tools များနှင့် တစ်ခုချင်းစီအတွက် သုံးသပ်ချက်များ

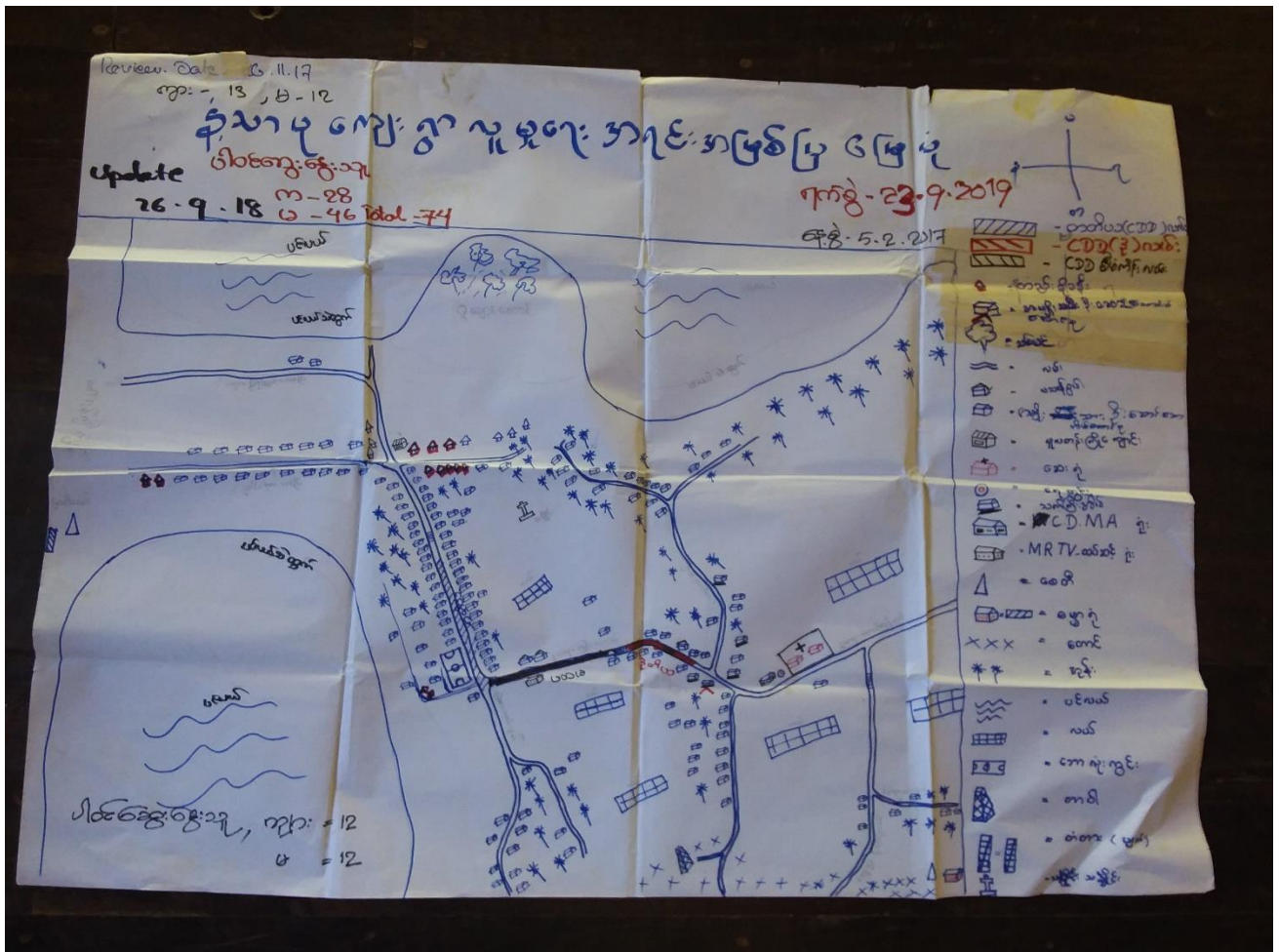

နံသာပူကျေးရွာ နံသာပူကျေးရွာအုပ်စု Review - 26.11.17 Update - 26.9.18 ရက်စွဲ - 5.2.2017			
အဆင့်	သက်ပျက်ချက်	အိမ်ထောင်စု	ရာခိုင်နှုန်း
ချမ်းသာ	မိုက်၊ ရေ၊ ခိုင်၊ စားစောက် ခိုင်၊ စာပုလင်း၊ အကြီးစား လုပ်နိုင်၊ စောက်လာရှိ၊ ကား စာနိထင် ကား	၂၅	၁၅%
အသင့်ကတင့်	ပျော်စရာကောင်းစွမ်းမိုး၊ လယ်၊ နေပျော် ကံပွေး၊ ဆိုလာ၊ ဆိုင်ကယ်၊ TV	၅၀	၂၅%
မပြေလည်	ဝန်ပိုင်းပျော်သင်း၊ စာပုလင်း (ကပ်ပါး)၊ ရေ၊ စားပုလင်း၊ မူလတန်း အဆင့်	၄၂	၂၅%
ဧတ်ဒါး	မိုက်၊ ဖြားဝင်း၊ ကျွမ်းကျင်မှု သက်ကြီးပုလင်း၊ စာပုလင်း၊ သစ်ပင်၊ စားစောက်၊ စာပုလင်း ကားပိုင်း စာပုလင်း	၂၀	၂၀%

Up Date - 23.9.19 ပါဝင်စွဲစွဲ - ၁၇၇၈ - ၂၈/၁၂ - ၄၆

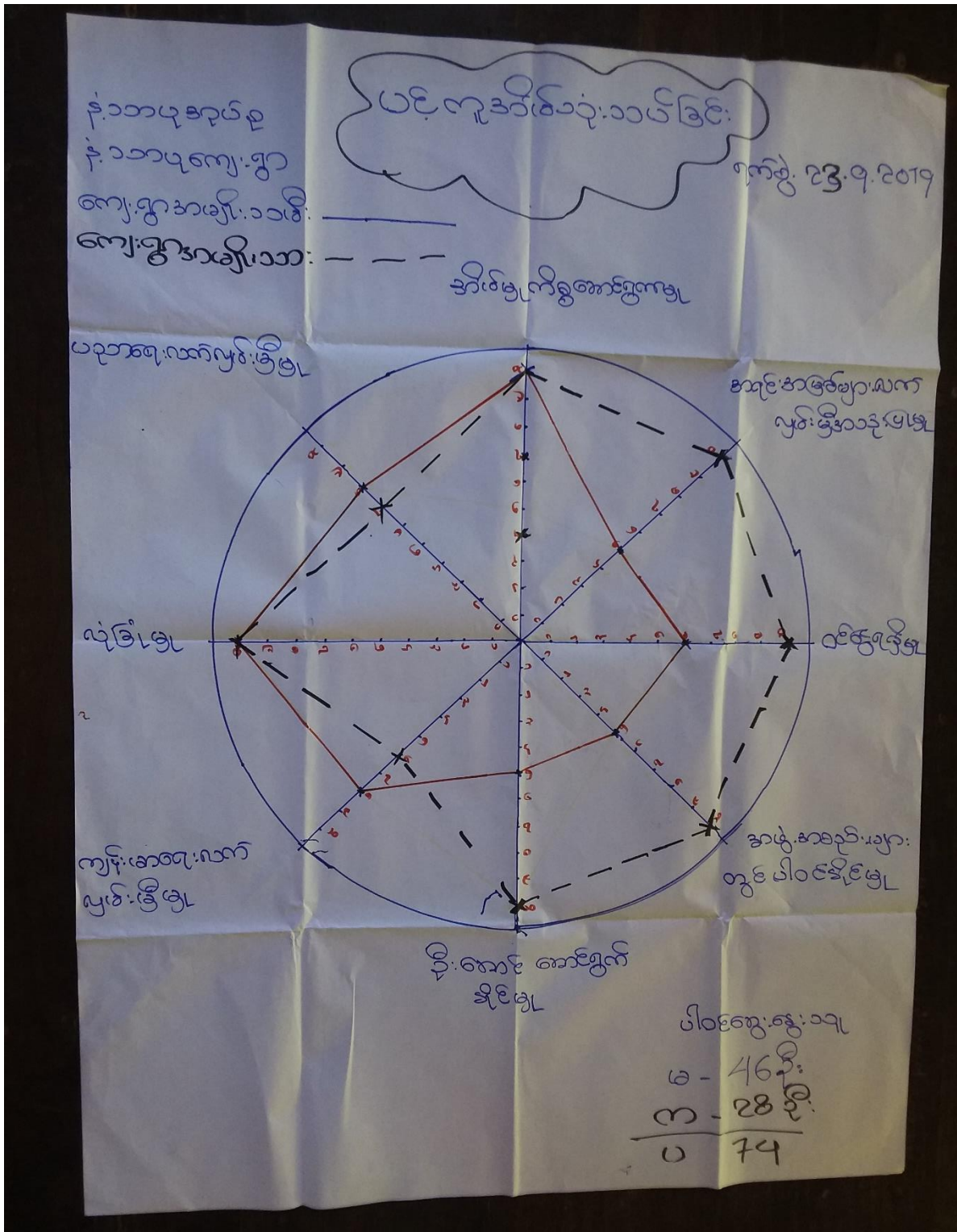

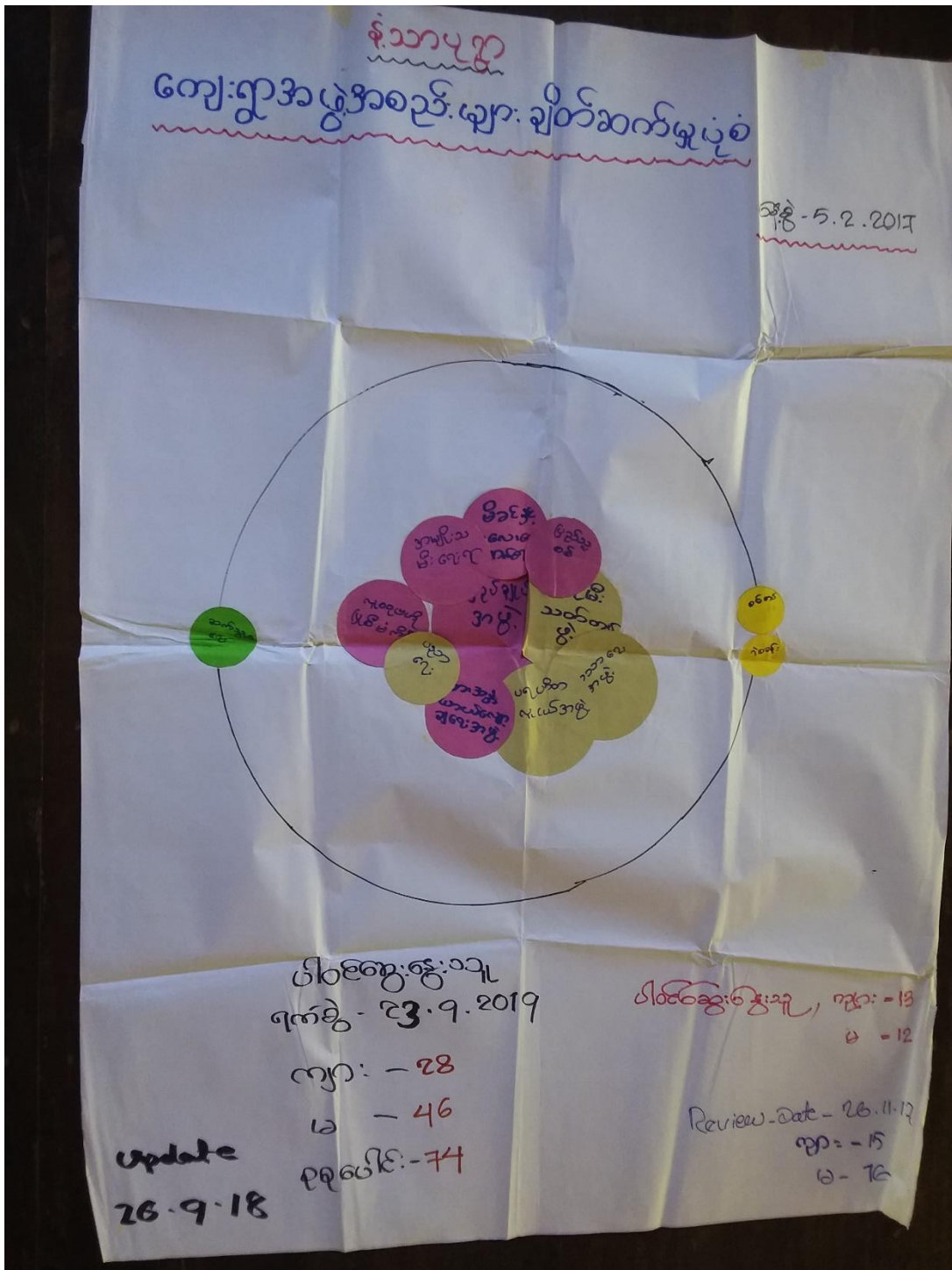

၇။ ကျေးရွာကော်မတီရွေးချယ်ခြင်းနှင့် ကျေးရွာဖွံ့ဖြိုးရေးအစီအစဉ် ဆောင်ရွက်မှုမှတ်တမ်းခါတ်ပုံများ



၈။ ကျေးရွာစီမံကိန်းအထောက်အကူပြုကော်မတီဝင်များစာရင်း

နံသာပုကျေးရွာ
နံသာပုကျေးရွာ

၂၀၁၉ ခုနှစ်

ကျေးရွာစီမံကိန်း အထောက်အကူပြု ကော်မတီဝင်များစာရင်း

စဉ်	အမည်	ရာထူး	မှတ်ပုံတင် အမှတ်	စုန်းနံပါတ်	အသက်	လက်မှတ်
1	ဒေါ်ခင်မြ	အထောက်အကူပြု	၁၄/၂၀၀၇(မိ) ၀၁၅၅၀၅	၀၇-၄၄၀၇၀၀၇၇	၂၁	
2	ဒေါ်ခင်အေး	"	၁၄/၂၀၀၇(မိ) ၀၀၅၅၅၆	-၀၇ ၄၂၂၇၅၀၃၂၅	၂၂	
3	ဒေါ်အေးအေး	ဥက္ကဋ္ဌ			၄၁	
4	ဒေါ်အေးအေး	"				
5	ဒေါ်အေးအေး	ဝယ်ယူရေး	၁၄/၂၀၀၇(မိ) ၀၀၀၃၁၅		၃၉	
6	ဒေါ်အေးအေး	"	၁၄/၂၀၀၇(မိ) ၁၁၀၇၄၅		၄၂	
7	ဒေါ်အေးအေး	"				
8	ဒေါ်အေးအေး	လုပ်ငန်း			၃၇	
9	ဒေါ်အေးအေး	ဒေါ်အေးအေး	၁၄/၂၀၀၇(မိ) ၀၀၂၀၅၂		၄၇	
10	ဒေါ်အေးအေး	"				
11	ဒေါ်အေးအေး	အထောက်အကူပြု			၄၅	
12	ဒေါ်အေးအေး	"				
13	ဒေါ်အေးအေး	"			၄၂	
14	ဒေါ်အေးအေး	အထောက်အကူပြု				
15	ဒေါ်အေးအေး	"				
16	ဒေါ်အေးအေး	အထောက်အကူပြု			၃၀	

၉။ ကျေးရွာအခြေခံအချက်အလက်များ (ပုံစံ ၈ - ၁)-ပထမနှစ်စက်ဝန်း

ပုံစံ - ၈ - ၁ ကျေးရွာအခြေခံအချက်အလက်များ (Form PC 1)

လမ်းညွှန်ချက်၊ ကျေးရွာတစ်ရွာသို့ ပထမဆုံးပိတ်ဆက်ခရီး သွားရောက်သောအခါ လူထုစည်းရုံးရေးမှူးသည် ကျေးရွာ ခေါင်းဆောင်များအား ကျေးရွာအချက်အလက်များကို မေတ္တာရပ်ခံ၍ တောင်းခံရသည်။ ဤအချက်အလက်များကို စီမံကိန်း ပိတ်ဆက်အစည်းဝေးပတ်ပတ်တိုင်မိတောင်းခံရသည်။ စီမံကိန်းပိတ်ဆက်အစည်းဝေးတွင် လူထုစည်းရုံးရေးမှူးသည် ဤအချက်အလက် များအား စစ်ဆေးပြီး မှန်ကန်အောင်ပြုလုပ်ရမည်။ ပြီးနောက်တွင် လူထုစည်းရုံးရေးမှူးမှ သတင်းအချက်အလက်ထံသို့ Tablets မှ တစ်ဆင့် ဖြည့်သွင်းရမည်။

ကျေးရွာခေါင်းဆောင် အမည် ဦးဝေဝေဝေ		ကျေးရွာခေါင်းဆောင်၏ ဖုန်းနံပါတ် ၀၇-၉၆၀၂၆၂၂	လူထုစည်းရုံးရေးမှူး၏ အမည် ဒေါ်ဖြူဖြူ
ပြည်နယ်၊ တိုင်းဒေသကြီး မကွေး	မြို့နယ် ဗဟော	ကျေးရွာအုပ်စု နံသာပု	ကျေးရွာ နံသာပု

က။ လူဦးရေ

လူမျိုးစု	အိမ်ထောင်စုအရေအတွက်	ကိုးကွယ်သည့်ဘာသာ	အိမ်ထောင်စုအရေအတွက်
လူမျိုးစု (၁) - ဗမာ	၇၇	ဘာသာ (၁) - ဗုဒ္ဓ	၁၇၉
လူမျိုးစု (၂) - ဗမာ	၅၇	ဘာသာ (၂) - ခရစ်ယာန်	၇
လူမျိုးစု (၃) - ရှမ်း	၁၂	ဘာသာ (၃) -	
လူမျိုးစုရော အခြား		ဘာသာရော	
မသန်စွမ်းသူများ	၆	ဗုဒ္ဓ / ခရစ်ယာန်	၆
သက်ကြီးရွယ်အိုများ (၆၅ နှစ် နှင့် အထက်)	၅၁	ဗုဒ္ဓ	၂၆
စစ်ဘေးရှောင် (သို့မဟုတ်) ရွှေ့ပြောင်းနေထိုင်၊ ပြောင်းရွှေ့			

လူဦးရေ	အမျိုးသား (အရေအတွက်)	အမျိုးသမီး (အရေအတွက်)	အိမ်ခြေအရေအတွက်
လူမျိုးစု (၁) - ဗမာ	၂၅၁	၂၅၇	
လူမျိုးစု (၂) - ဗမာ	၁၃၁	၁၇၅	
လူမျိုးစု (၃) - ရှမ်း	၂၇	၃၉	
အခြား			
အိမ်ထောင်စဦးစီး	၁၄၁	၅	

(ခ) အခြေခံအဆောက်အအုံ အသုံးအဆောင်များ

တစ်ဆင့်ကျောင်း	အမှတ် ခြံပေါ်	ကျန်းမာရေး	အမှတ် ခြံပေါ်	ဘာသာရေး အဆောက်အအုံများ	အမှတ် ခြံပေါ်
အထက်တန်းကျောင်း	၈	ဆေးရုံ	၈	ဝေတီ	✓
အလယ်တန်းကျောင်း	၈	ကျန်းမာရေးဌာန	၈	ဘုန်းကြီးကျောင်း	၇
မူလတန်းကျောင်း	၈	ကျန်းမာရေးဌာနခွဲ	၈	ဟိန္ဒူဘုရားကျောင်း	၁
မူကြိုကျောင်း	✓	ဆေးပေးခန်း	၈	ခရစ်ယာန်ကျောင်း	၂
အခြား	၈	အခြား	၈	ဗလီ	၂
မှတ်ချက်		မှတ်ချက်		အခြား	၁
				မှတ်ချက်	

(ဂ) ကျွမ်းကျင်သူများမှတ်တမ်း (ကျေးရွာတွင်နေထိုင်သော သို့မဟုတ် တခြားရွာမှလာရောက်သောကျွမ်းကျင်သူများ)

(၁) စာသင်ကျောင်း			(၂) ကျန်းမာရေး			(၃) လက်မှုပညာရှင်		
	ရွာတွင်နေထိုင်သူ	အခြားရွာမှလာသူ		ရွာတွင်နေထိုင်သူ	အခြားရွာမှလာသူ		ရွာတွင်နေထိုင်သူ	အခြားရွာမှလာသူ
မူလတန်းပြဆရာ/မ	✓	၇	ဆရာဝန်	၈	၇	လက်သမား	✓	၈
အထက်တန်းပြဆရာ/မ	၂	၂	လက်ထောက်ကျန်းမာရေးမှူး	၂	၂	ပန်းရံ	✓	၂
အလယ်တန်းပြဆရာ/မ	✓	၇	အမျိုးသမီးကျန်းမာရေးဆရာမ	၈	၇	လျှပ်စစ်ကျွမ်းကျင်ပညာရှင်	၇	၈
မူကြိုဆရာ/မ	✓	၂	သားဖွားဆရာမ	၂	၂	ရေပိုက်သွယ်သူ	✓	၂
အခြား	၂	၂	ပြည်သူ့ကျန်းမာရေးလုပ်သားမှတ်ချက်	၀	၀	စက်ပြင်ဆရာမှတ်ချက်	✓	၀

(ဃ) ကျေးရွာသို့ ရောက်ရှိနိုင်သည့် လမ်းအခြေအနေ / ကျေးရွာတစ်ရွာသည် ၎င်း၏ ကျေးရွာအုပ်စုနှင့် ဆက်သွယ်ထားသော လမ်းအခြေအနေ (အောက်ပါတို့ကိုစိုင်းပါ)

ကျောက်ကြမ်းလမ်း: ကတ္တရာလမ်း: ကွန်ကရစ်လမ်း: မော်တော်ဆိုင်ကယ်လမ်း:
 ကျောက်ခင်းလမ်း: မြေသားလမ်း: လူသွားလမ်း: အခြား: _____

(င) ကျေးရွာဖွံ့ဖြိုးမှုစီမံချက်
 (၁) လူထုဝဟိုပြုစီမံကိန်းမစတင်မှ ဤကျေးရွာတွင်ကျေးရွာဖွံ့ဖြိုးမှု စီမံချက်ရှိခဲ့ပါသလား? ရှိပါသည် / မရှိပါ / မသိပါ
 (၂) ရှိခဲ့ပါလျှင် ဤစီမံချက်ကို မည်သည့် ခုနှစ်တွင်ပြင်ဆင်ခဲ့ပါသနည်း? နှစ် 2015 / မသိပါ
 (၃) ဤစီမံချက်ကို ပြီးနယ်မှအတည်ပြုခဲ့ပါသလား? ပြုခဲ့ပါသည် / မပြုခဲ့ပါ / မသိပါ

(စ) ဓရီးအက္ခရာအစေး
 (၁) ဤကျေးရွာ၏ဝဟိုမှ ၎င်းကျေးရွာအုပ်စု၏ဝဟိုအထိ ဓရီးပိုင်မည်မျှကွာဝေးသနည်း? မိုင်----- / မသိပါ
 (၂) ဤကျေးရွာမှ ၎င်းကျေးရွာအုပ်စု၏ဝဟိုအထိ သွားလာရာတွင်ကြာမြင့်သည့်အချိန်၊
 ခြောက်သွေ့ရာသီတွင်ကြာချိန်----- ထော်လာဂျီ/မော်တော်ဆိုင်ကယ်/မြေလျင်/လား/မော်တော်ဘုတ်/
 အခြား: -----
 မိုးရာသီတွင်ကြာချိန်----- ထော်လာဂျီ/မော်တော်ဆိုင်ကယ်/မြေလျင်/လား/မော်တော်ဘုတ်/
 အခြား: -----

(ဆ) ပတ်ဝန်းကျင်ဆိုင်ရာ သဘာဝဘေးအန္တရာယ်
 ဤကျေးရွာတွင် ရေကြီးခြင်းကဲ့သို့ သဘာဝဘေးအန္တရာယ်ကျရောက်ဖူးခြင်း ရှိပါသလား?
 မရှိပါ ရှိပါသည် ရှိလျှင်ဖော်ပြပါ ----- ၂၀၁၅ ခုနှစ်တွင် ၁ မာလာမုန်တိုင်း

(ဇ) ကျေးရွာတွင် ဖွဲ့စည်းထားသော အဖွဲ့အစည်းများ
 လူထုဝဟိုပြုစီမံကိန်းမတိုင်မီ ဤကျေးရွာတွင် ကျေးရွာဖွံ့ဖြိုးရေးအတွက် အစိုးရ (သို့) ရွာသားများကိုယ်တိုင် (သို့) စီမံကိန်းတစ်ခုခုမှ ဖွဲ့စည်းထားသည့် အဖွဲ့အစည်းများရှိပါသလား။

(၁) လူ့မန် ပရဟိတ ဧကန်
 (၂) -----

(ဈ) အထွေထွေအုပ်ချုပ်ရေး ဦးစီးဌာန (GAD) မှ မှတ်တမ်းတင်ထားခြင်း
 ဤကျေးရွာသည် အထွေထွေအုပ်ချုပ်ရေး ဦးစီးဌာန (GAD) မှ မှတ်တမ်းတင်ထားမှု ရှိပါသလား။
 မရှိပါ ရှိပါသည်

ကျေးရွာခေါင်းစောင်: ဦးဂေဝံဝဇာ လူထုစည်းရုံးရေးမှူး: ဒေါ်ဖြူစန္ဒာစိန်
 အမည်: မေ အမည်: မေ
 လက်မှတ်: [Signature] လက်မှတ်: [Signature]
 နေ့စွဲ: 4.2. 2017 နေ့စွဲ: 4.2. 2017

ကျေးရွာအခြေခံအချက်အလက်များ (ပုံစံ ၈ - ၁) - ဒုတိယနှစ်စက်ဝန်း

ပုံစံ - ၈ - ၁ ကျေးရွာအခြေခံအချက်အလက်များ (Form PC 1)

လမ်းညွှန်ချက်၊ ကျေးရွာတစ်ရွာသို့ ပထမဆုံးပိတ်ဆက်ခရီး သွားရောက်သောအခါ လူထုစည်းရုံးရေးပျဉ်းသည် ကျေးရွာ ခေါင်းဆောင်များအား ကျေးရွာအချက်အလက်များကို ပေတ္တာရပ်ခံ၍ တောင်းခံရသည်။ ဤအချက်အလက်များကို စီမံကိန်း မိတ်ဆက်အစည်းဝေးပတ်ပတ်တောင်းခံရသည်။ စီမံကိန်းမိတ်ဆက်အစည်းဝေးတွင် လူထုစည်းရုံးရေးပျဉ်းသည် ဤအချက်အလက် များအား စစ်ဆေးပြီး မှန်ကန်အောင်ပြုလုပ်ရမည်၊ ပြီးနောက်တွင် လူထုစည်းရုံးရေးပျဉ်းမှ သတင်းအချက်အလက်ထံသို့ Tablets မှ တစ်ဆင့် ဖြည့်သွင်းရမည်။

ကျေးရွာခေါင်းဆောင် အမည် ဦးအောင်	ကျေးရွာခေါင်းဆောင်၏ ဖုန်းနံပါတ် ၀၇၈၀၀၇၆၇၇	လူထုစည်းရုံးရေးပျဉ်း၏ အမည် ဦးဖေဖေ
ပြည်နယ်၊ တိုင်းဒေသကြီး ဧရာဝတီတိုင်းဒေသကြီး	မြို့နယ် ဇမ္ဗူ	ကျေးရွာအုပ်စု ဒွာပု
ကျေးရွာ ဒွာပု	ကျေးရွာအုပ်စု ဒွာပု	ကျေးရွာ ဒွာပု

က၊ လူဦးရေ

လူမျိုးစု	အိမ်ထောင်စုအရေအတွက်	ကိုးကွယ်သည့်ဘာသာ	အိမ်ထောင်စုအရေအတွက်
လူမျိုးစု (၁) - ဓမ္မ	1၉	ဗုဒ္ဓ	14၇
လူမျိုးစု (၂) - ကရင်	၇၄	ဘာသာ (၂) အခြား	4
လူမျိုးစု (၃) - ဗမာ	၅၄	ဘာသာ (၃) -----	
လူမျိုးစုရော အခြား		ဘာသာရော -----	
	အရေအတွက်		
မသန်စွမ်းသူများ	6		
သက်ကြီးရွယ်အိုများ (၆၅ နှစ် နှင့် အထက်)	31		
စစ်ဘေးရှောင် (သို့မဟုတ်) ရွှေ့ပြောင်းနေထိုင်၊ ပြောင်းရွှေ့			

လူဦးရေ	အမျိုးသား (အရေအတွက်)	အမျိုးသမီး (အရေအတွက်)	အိမ်ခြေအရေအတွက်
လူမျိုးစု (၁) - ဓမ္မ	၇၅၇	၇၅၄	
လူမျိုးစု (၂) - ကရင်	၂၇၂	၂၇၅	
လူမျိုးစု (၃) - ဗမာ			
အခြား			
အိမ်ထောင်စဦးစီး	141	5	

(ခ) အခြေခံအဆောက်အအုံ အသုံးအဆောင်များ

စာသင်ကျောင်း	အမှတ် ခြံမပါ	ကျန်းမာရေး	အမှတ် ခြံမပါ	ဘာသာရေး အဆောက်အအုံများ	အမှတ် ခြံမပါ
အထက်တန်းကျောင်း	၈	ဆေးရုံ	၈	ဓဇတီ	✓
အလယ်တန်းကျောင်း	၈	ကျန်းမာရေးဌာန	၈	ဘုန်းကြီးကျောင်း	၇
မူလတန်းကျောင်း	၈	ကျန်းမာရေးဌာနခွဲ	၈	ဟိန္ဒူဘုရားကျောင်း	၂
ပုတီးကျောင်း	✓	ဆေးပေးခန်း	✓	ခရစ်ယာန်ကျောင်း	၂
အခြား	၂	အခြား	၂	ဇလီ	၂
မှတ်ချက်		မှတ်ချက်		အခြား	၁
				မှတ်ချက်	

(ဂ) ကျွမ်းကျင်သူများမှတ်တမ်း (ကျေးရွာတွင်နေထိုင်သော သို့မဟုတ် တခြားရွာမှလာရောက်သောကျွမ်းကျင်သူများ)

	(၁) တသင်ကျောင်း		(၂) ကျန်းမာရေး		(၃) လက်မှုပညာရှင်			
	ရွာတွင်နေထိုင်သူ	အခြားရွာမှလာသူ		ရွာတွင်နေထိုင်သူ	အခြားရွာမှလာသူ	ရွာတွင်နေထိုင်သူ	အခြားရွာမှလာသူ	
မူလတန်းပြဆရာ/မ	✓	၇	ဆရာဝန်	၈	၇	လက်သမား	✓	၈
အထက်တန်းပြဆရာ/မ	၂	၂	လက်ထောက်ကျန်းမာရေးမှူး	၂	၂	ပန်းချီ	✓	၂
အလယ်တန်းပြဆရာ/မ	✓	၇	အမျိုးသမီးကျန်းမာရေးဆရာမ	၈	၇	လျှပ်စစ်ကျွမ်းကျင်၊ ပီးသမား	✓	၈
မူကြိုဆရာ/မ	✓	၂	သားစွားဆရာမ	၂	✓	ရေတိုက်သွယ်သူ	✓	၂
အခြား	၂	၂	ပြည်သူ့ကျန်းမာရေးလုပ်သား	၀	၁	စက်ပြင်ဆရာ	✓	၀
မှတ်ချက်			မှတ်ချက်	ကျန်းမာရေး ဝန်ထမ်း		မှတ်ချက်		

(ဃ) ကျေးရွာသို့ ရောက်ရှိနိုင်သည့် လမ်းအခြေအနေ / ကျေးရွာတစ်ရွာသည် ၎င်း၏ ကျေးရွာအုပ်စုနှင့် ဆက်သွယ်ထားသော

ကျောက်ကြမ်းလမ်း: ကတ္တရာလမ်း: ကွန်ကရစ်လမ်း: မော်တော်ဆိုင်ကယ်လမ်း: ကျောက်ခင်းလမ်း: မြေသားလမ်း: လူသွားလမ်း: အခြား: _____

(င) ကျေးရွာဖွံ့ဖြိုးမှု စီမံချက်

(၁) လူထုဝဟိုပြုစီမံကိန်းမတင်မီ ဤကျေးရွာတွင်ကျေးရွာဖွံ့ဖြိုးမှု စီမံချက်ရှိခဲ့ပါသလား? ဝိုင်ဒါ / ရှိပါသည် / မရှိပါ / မသိပါ

(၂) ရှိခဲ့ပါလျှင် ဤစီမံချက်ကို မည်သည့် ခုနှစ်တွင်ပြင်ဆင်ခဲ့ပါသနည်း? နှစ် ၂၀၁၆ / မသိပါ

(၃) ဤစီမံချက်ကို ပြီးနယ်မှအတည်ပြုခဲ့ပါသလား? ပြုခဲ့ပါသည် / မပြုခဲ့ပါ / မသိပါ

(စ) ခရီးအကွာအဝေး

(၁) ဤကျေးရွာ၏ဝဟိုမှ ၎င်းကျေးရွာအုပ်စု၏ဝဟိုအထိ ခရီးပိုင်မည်မျှကွာဝေးသနည်း? ဝိုင် ၀ / မသိပါ

(၂) ဤကျေးရွာမှ ၎င်းကျေးရွာအုပ်စု၏ဝဟိုအထိ သွားလာရာတွင်ကြာမြင့်သည်အချိန်၊

ခြောက်သွေ့ရာသီတွင်ကြာချိန် _____ ထော်လာရီ/မော်တော်ဆိုင်ကယ်/မြေလျင်/လား/မော်တော်ဆိုင်/အခြား: _____

မိုးရာသီတွင်ကြာချိန် _____ ထော်လာရီ/မော်တော်ဆိုင်ကယ်/မြေလျင်/လား/မော်တော်ဆိုင်/အခြား: _____

(ဆ) ပတ်ဝန်းကျင်ဆိုင်ရာ သဘာဝဘေးအန္တရာယ်

ဤကျေးရွာတွင် ရေကြီးခြင်းကဲ့သို့ သဘာဝဘေးအန္တရာယ်ကျရောက်စွဲခြင်း ရှိပါသလား။

✓ မရှိပါ - ရှိပါသည် ရှိလျှင်ဖော်ပြပါ _____ အကြောင်းကို ဝေးကွာခြင်းဖြင့်

(ဇ) ကျေးရွာတွင် ခွဲစည်းထားသော အဖွဲ့အစည်းများ

လူထုဝဟိုပြုစီမံကိန်းမတင်မီ ဤကျေးရွာတွင် ကျေးရွာဖွံ့ဖြိုးရေးအတွက် အစိုးရ (သို့) ရွာသားများကိုယ်တိုင်(သို့) စီမံကိန်းတစ်ခုခုမှ ခွဲစည်းထားသည် အဖွဲ့အစည်းများရှိပါသလား။

(၁) ကျေးရွာအုပ်စု အဖွဲ့

(၂) _____

(ဈ) အထွေထွေအုပ်ချုပ်ရေး ဦးစီးဌာန (GAD) မှ မှတ်တမ်းတင်ထားခြင်း

ဤကျေးရွာသည် အထွေထွေအုပ်ချုပ်ရေး ဦးစီးဌာန (GAD) မှ မှတ်တမ်းတင်ထားမှု ရှိပါသလား။

✓ မရှိပါ / ရှိပါသည်

ကျေးရွာခေါင်းဆောင်

အမည် ဦးအောင် လက်မှတ် [Signature] နေ့စွဲ ၂၆. ၁၁. ၂၀၁၇

လူထုစည်းရုံးရေးမှူး

အမည် ဦးစင်းဝင်း လက်မှတ် [Signature] နေ့စွဲ ၂၆. ၁၁. ၂၀၁၇

ကျေးရွာအခြေခံအချက်အလက်များ (ပုံစံ ၈ - ၁) - တတိယနှစ်စက်ဝန်း

ပုံစံ - ၈ - ၁ ကျေးရွာအခြေခံအချက်အလက်များ (Form PC 1)

လယ်ဉာဏ်ရှင်၊ ကျေးရွာတစ်ရွာသို့ ပထမဆုံးမိတ်ဆက်ရေး သွားရောက်သောအခါ လူထုစည်းရုံးရေးမှူးသည် ကျေးရွာ ခေါင်းဆောင်များအား ကျေးရွာအချက်အလက်များကို ပေတ္တာရပ်ခံ၍ တောင်းခံရသည်။ ဤအချက်အလက်များကို စီမံကိန်း မိတ်ဆက်အစည်းဝေးပတ်ဝန်းကျင်တောင်းခံရမည်။ စီမံကိန်းမိတ်ဆက်အစည်းဝေးတွင် လူထုစည်းရုံးရေးမှူးသည် ဤအချက်အလက် များအား စစ်ဆေးပြီး မှန်ကန်အောင်ပြုလုပ်ရမည်။ ပြီးနောက်တွင် လူထုစည်းရုံးရေးမှူးမှ သတင်းအချက်အလက်ထံသို့ Tablets မှ တဆင့် ဖြည့်သွင်းရမည်။

ကျေးရွာခေါင်းဆောင် အမည် ဦးစောဝင်း	ကျေးရွာခေါင်းဆောင်၏ ဖုန်းနံပါတ် ၀၇၄၅၁၈၆ ၀၈၇၇	လူထုစည်းရုံးရေးမှူး၏ အမည် ဦးကျော်စော
ပြည်နယ်/တိုင်းဒေသကြီး ကရင်	မြို့နယ် ဗဟော	ကျေးရွာအုပ်စု နံသာပု
		ကျေးရွာ နံသာပု

က၊ လူဦးရေ

လူမျိုးစု	အိမ်ထောင်စုအရေအတွက်	ကိုးကွယ်သည့်ဘာသာ	အိမ်ထောင်စုအရေအတွက်
လူမျိုးစု (၁) -----		ဘာသာ (၁) -----	
လူမျိုးစု (၂) မောင်	၇၁	ဘာသာ (၂) ဗုဒ္ဓ ဗုဒ္ဓ	၇၇ - ၄ ----- ၇၃
လူမျိုးစု (၃) မောင်	၆၀	ဘာသာ (၃) ဗုဒ္ဓ ဗုဒ္ဓ	၆၀
လူမျိုးစုရော -----		ဘာသာရော -----	
အခြား			
	အရေအတွက်		
မသန်စွမ်းသူများ	၆		
သက်ကြီးရွယ်အိုများ (၆၅ နှစ် နှင့် အထက်)	၃၁		

ဝင်ဘေးရောင်			
-------------	--	--	--

	အပိုအသား (အရေအတွက်)	အပိုအသီး (အရေအတွက်)
လှိုင်အေ		
လှိုင်အေ (၁) မာရ်	289	302
လှိုင်အေ (၂) ဗမာ	171	175
လှိုင်အေ (၃) —		
အခြား		
အိမ်ထောင်စဉ်း	၂၄၆	5

(၁) အခြေခံအဆောက်အအုံ အသုံးအဆောင်များ

စာသင်ကျောင်း	အမှတ် ခြံမပါ	ကျန်းမာရေး	အမှတ် ခြံမပါ	ဘာသာရေး အဆောက် အအုံများ	အမှတ် ခြံမပါ
အထက်တန်းကျောင်း	<input type="checkbox"/>	ဆေးရုံ	<input type="checkbox"/>	ဇေတီ	<input checked="" type="checkbox"/>
အလယ်တန်းကျောင်း	<input type="checkbox"/>	ကျန်းမာရေးဌာန	<input type="checkbox"/>	ဘုန်းကြီးကျောင်း	<input type="checkbox"/>
မူလတန်းကျောင်း	<input type="checkbox"/>	ကျန်းမာရေးဌာနခွဲ	<input type="checkbox"/>	ဟိန္ဒူဘုရားကျောင်း	<input type="checkbox"/>
မူကြိုကျောင်း	<input checked="" type="checkbox"/>	ဆေးပေးခန်း	<input checked="" type="checkbox"/>	ခရစ်ယာန်ကျောင်း	<input type="checkbox"/>
အခြား	<input type="checkbox"/>	အခြား	<input type="checkbox"/>	ဇလီ	<input type="checkbox"/>
				အခြား	<input type="checkbox"/>
မှတ်ချက်		မှတ်ချက်		မှတ်ချက်	

(၂) ရှိခဲ့ပါလျှင် ဤစီမံချက်ကို မည်သည့် ဝန်ထုပ်ထွင်းပေးဆောင်ခဲ့ပါသနည်း? နံ 2015 /မသိပါ

(၃) ဤစီမံချက်ကို မြို့နယ်မှအတည်ပြုခဲ့ပါသလား? ပြုခဲ့ပါသည် /မပြုခဲ့ပါ /မသိပါ

(စ) ဝေပေးအကူအပေး

(၁) ဤကျေးရွာစီမံခန့်ခွဲမှုမှ ၎င်းကျေးရွာအုပ်စုစီမံခန့်ခွဲမှုအထိ ဝေပေးပိုင်မည်ဟု ကျားကောင်းသနည်း? မိုင် 1.85 /မသိပါ

(၂) ဤကျေးရွာမှ ၎င်းကျေးရွာအုပ်စုစီမံခန့်ခွဲမှု သွားလာရာတွင် ကြာမြင့်သည့်အချိန်

မြောက်သွေ့ ရာသီတွင် ကြာချိန် ၃၀ မိနစ် ထော်လာဂျီ/မော်တော်ဆိုင်ကယ်/မြေလျှင်/လား/မော်တော်ဘုတ်/ အခြား _____

မိုးရာသီတွင် ကြာချိန် ၃၀ မိနစ် ထော်လာဂျီ/မော်တော်ဆိုင်ကယ်/မြေလျှင်/လား/မော်တော်ဘုတ်/ အခြား _____

(ဆ) ပတ်ဝန်းကျင်ဆိုင်ရာ သဘာဝဘေးအန္တရာယ်

ဤကျေးရွာတွင် ရေကြီးခြင်းကဲ့သို့ သဘာဝဘေးအန္တရာယ်ကျရောက်စေခြင်း ရှိပါသလား။

မရှိပါ ရှိပါသည် ရှိလျှင် ဖော်ပြပါ ၂၀၀၈ ခုနှစ် မတ်လ ၁၆ ရက်

(ဇ) ကျေးရွာတွင် ခွဲစည်းထားသော အဖွဲ့အစည်းများ

လူထုတော်ပြုစီမံကိန်းမတိုင်မီ ဤကျေးရွာတွင် ကျေးရွာဖွံ့ဖြိုးရေးအတွက် အစိုးရ (သို့) ရွာသားများကိုယ်တိုင် (သို့) စီမံကိန်းတစ်ခုခုမှ ခွဲစည်းထားသည့် အဖွဲ့အစည်းများရှိပါသလား။

(၁) လူထုတော်ပြုစီမံကိန်းအဖွဲ့

(၂) _____

(ဈ) အထွေထွေအုပ်ချုပ်ရေး ဦးစီးဌာန (GAD) မှ မှတ်တမ်းတင်ထားခြင်း

ဤကျေးရွာသည် အထွေထွေအုပ်ချုပ်ရေး ဦးစီးဌာန (GAD) မှ မှတ်တမ်းတင်ထားမှု ရှိပါသလား။

(ဂ) ကျွမ်းကျင်သူများမှတ်တမ်း (ကျေးရွာတွင်နေထိုင်သော သို့မဟုတ် တခြားရွာမှလာရောက်သော ကျွမ်းကျင်သူများ)

(၁) စာသင်ကျောင်း			(၂) ကျန်းမာရေး			(၃) လက်မှုပညာရှင်		
	ရွာတွင်နေထိုင်သူ	အခြားရွာမှလာသူ		ရွာတွင်နေထိုင်သူ	အခြားရွာမှလာသူ		ရွာတွင်နေထိုင်သူ	အခြားမှလာသူ
မူလတန်းပြဆရာ/မ	<input checked="" type="checkbox"/>	<input type="checkbox"/>	ဆရာဝန်	<input type="checkbox"/>	<input type="checkbox"/>	လက်သမား	<input checked="" type="checkbox"/>	<input checked="" type="checkbox"/>
အထက်တန်းပြဆရာ/မ	<input type="checkbox"/>	<input type="checkbox"/>	လက်ထောက်ကျန်းမာရေးမှူး	<input type="checkbox"/>	<input type="checkbox"/>	ပန်းရံ	<input type="checkbox"/>	<input type="checkbox"/>
အလယ်တန်းပြဆရာ/မ	<input type="checkbox"/>	<input type="checkbox"/>	အမျိုးသမီးကျန်းမာရေးဆရာမ	<input checked="" type="checkbox"/>	<input type="checkbox"/>	လှုပ်စစ်ကျွမ်းကျင်သမား	<input type="checkbox"/>	<input type="checkbox"/>
မူကြိုဆရာ/မ	<input checked="" type="checkbox"/>	<input type="checkbox"/>	သားဖွားဆရာမ	<input type="checkbox"/>	<input checked="" type="checkbox"/>	ရေပိုက်သူ	<input checked="" type="checkbox"/>	<input checked="" type="checkbox"/>
အခြား	<input type="checkbox"/>	<input type="checkbox"/>	ပြည်သူ့ကျန်းမာရေးလုပ်သား	<input type="checkbox"/>	<input type="checkbox"/>	စက်ပြင်ဆရာ	<input checked="" type="checkbox"/>	<input checked="" type="checkbox"/>
မှတ်ချက်			မှတ်ချက်			မှတ်ချက်		

(ဃ) ကျေးရွာသို့ ရောက်ရှိနိုင်သည့် လမ်းအခြေအနေ / ကျေးရွာတစ်ရွာသည် ၎င်း၏ ကျေးရွာအုပ်စုနှင့် ဆက်သွယ်ထားသော လမ်းအခြေအနေ (အောက်ပါတို့ကိုစိုင်းပါ)

ကျောက်ကြမ်းလမ်း ကတ္တရာလမ်း ကွန်ကရစ်လမ်း မော်တော်ဆိုင်ကယ်လမ်း
 ကျောက်စင်းလမ်း မြေသားလမ်း လူသွားလမ်း အခြား _____

(င) ကျေးရွာဖွံ့ဖြိုးမှုစီမံချက် ပိုင်းပါ

(၁) လူထုတော်ပြုစီမံကိန်းပစတင်ဖို့ ဤကျေးရွာတွင်ကျေးရွာဖွံ့ဖြိုးမှု ရှိပါသည်/မရှိပါ/မသိပါ

စီမံချက်ရှိခဲ့ပါသလား?

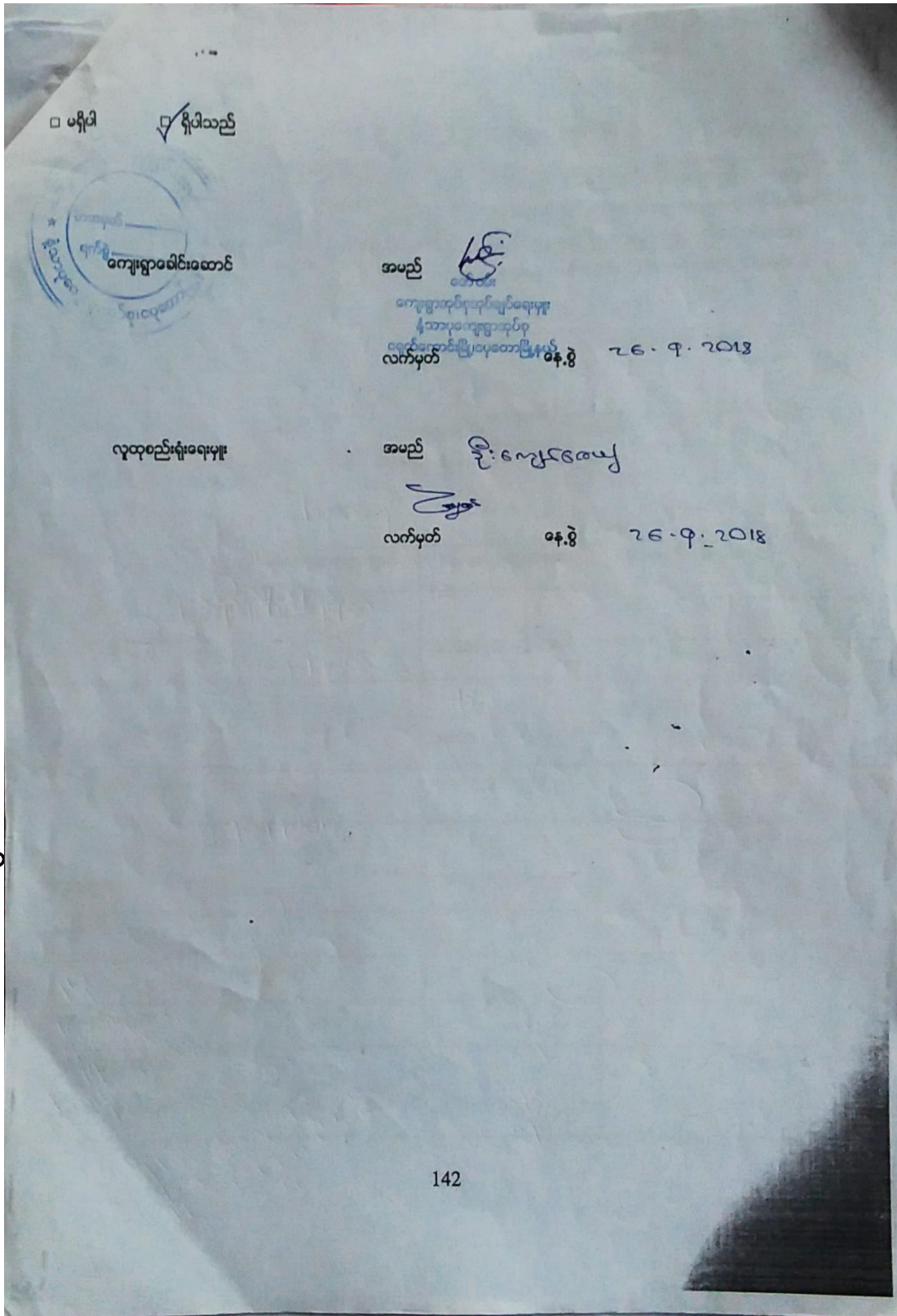

၈၀

ပုံစံ - ၈ - ၁ ကျေးရွာအခြေခံအချက်အလက်များ (Form PC 1)

လမ်းညွှန်ချက်၊ ကျေးရွာတစ်ရွာသို့ ပထမဆုံးမိတ်ဆက်စရိုးသွားရောက်သောအခါ လူထုစည်းရုံးရေးမှူးသည် ကျေးရွာခေါင်းဆောင်များအားကျေးရွာအချက်အလက်များကိုပေးအောင်ပေးစေရမည်။ ဤအချက်အလက်များကိုမိတ်ဆက်ဆောင်ရွက်ပေးစေရမည့်အခါတွင် လူထုစည်းရုံးရေးမှူးသည် ဤအချက်အလက်များအား စစ်ဆေးပြီး မှန်ကန်အောင်ပြုလုပ်ရမည်။ ပြီးနောက်တွင် လူထုစည်းရုံးရေးမှူးမှ သတင်းအချက်အလက်ထံသို့ Tablets မှ တဆင့် ပြန်လည်သွင်းရမည်။

ကျေးရွာခေါင်းဆောင် အမည် ဦးစောလင်း	ကျေးရွာခေါင်းဆောင်၏ ဖုန်းနံပါတ် ၀၇-၄၅၁၈၆၀၈၇၇	လူထုစည်းရုံးရေးမှူး၏အမည် စွန်းကျော်စွန်း
ပြည်နယ်တိုင်းဒေသကြီး ဧရာဝတီ	မြို့နယ် ပုဏ္ဏား	ကျေးရွာအုပ်စု နံသာပု
		ကျေးရွာ နံသာပု

စာလူဦးရေ ၇၃၇

လူမျိုးစု	အိမ်ထောင်စုအရေအတွက်	ကိုးကွယ်သည့်ဘာသာ	အိမ်ထောင်စုအရေအတွက်
လူမျိုးစု (၁) ကရင်	၇၇	ဘာသာ(၁) - ၄၆	၁၄၇
လူမျိုးစု (၂) မြန်မာ	၆၀	ဘာသာ(၂) - ၃	
လူမျိုးစု (၃) -----		ဘာသာ(၃) -----	
လူမျိုးစုစုစု -----		ဘာသာစုစု -----	
အခြား			
	အရေအတွက် ၁၄၇		၁၄၇
မသန်စွမ်းသူများ	၆		
သက်ကြီးရွယ်အိုများ (၆၅ နှစ် နှင့် အထက်)	၃၅		

[Type text]

စစ်သေးရှောင်			
	အမျိုးသား(အရေအတွက်)	အမျိုးသမီး(အရေအတွက်)	စုစုပေါင်းအရေအတွက်
လူဦးရေ	469	470	939
လူမျိုးစု (၁)-ထရုတ်	314	314	628
လူမျိုးစု (၂)-ဗမာ	155	156	311
လူမျိုးစု (၃)-			
အခြား			
အိမ်ထောင်ဦးစီး	142	5	147

(ခ)အခြေခံအဆောက်အအုံ အသုံးအဆောင်များ

စာသင်ကျောင်း	အမှတ် ခြံပိ	ကျန်းမာရေး	အမှတ် စင်ပါ	ဘာသာရေးအဆောက် အအုံများ	အမှတ် ခြံပိ
အထက်တန်းကျောင်း	<input type="checkbox"/>	ဆေးရုံ	<input type="checkbox"/>	ဝေတီ	<input type="checkbox"/>
အလယ်တန်းကျောင်း	<input type="checkbox"/>	ကျန်းမာရေးဌာန	<input type="checkbox"/>	ဘုန်းကြီးကျောင်း	<input checked="" type="checkbox"/>
မူလတန်းကျောင်း	<input type="checkbox"/>	ကျန်းမာရေးဌာနခွဲ	<input type="checkbox"/>	ဟိန္ဒူဘုရားကျောင်း	<input type="checkbox"/>
မူကြိုကျောင်း	<input checked="" type="checkbox"/>	ဆေးပေးခန်း	<input type="checkbox"/>	ခရစ်ယာန်ကျောင်း	<input type="checkbox"/>
အခြား	<input type="checkbox"/>	အခြား	<input type="checkbox"/>	ဗလီ	<input type="checkbox"/>
				အခြား	<input type="checkbox"/>
မှတ်ချက်		မှတ်ချက်		မှတ်ချက်	

[Type text]

(ဂ) ကျွမ်းကျင်သူများမှတ်တမ်း (ကျေးရွာတွင်နေထိုင်သော သို့မဟုတ် တခြားရွာမှလာရောက်သောကျွမ်းကျင်သူများ)

(၁) စာသင်ကျောင်း			(၂) ကျန်းမာရေး			(၃) လက်မှုပညာရှင်		
	ရွာတွင်နေထိုင်သူ	အခြားရွာမှလာသူ		ရွာတွင်နေထိုင်သူ	အခြားရွာမှလာသူ		ရွာတွင်နေထိုင်သူ	အခြားရွာမှလာသူ
မူလတန်းပြဆရာ/မ	<input type="checkbox"/>	<input type="checkbox"/>	ဆရာဝန်	<input type="checkbox"/>	<input type="checkbox"/>	လက်သမား	<input checked="" type="checkbox"/>	<input type="checkbox"/>
အထက်တန်းပြဆရာ/မ	<input type="checkbox"/>	<input type="checkbox"/>	လက်ထောက်ကျန်းမာရေးမှူး	<input type="checkbox"/>	<input type="checkbox"/>	ပန်းရံ	<input checked="" type="checkbox"/>	<input type="checkbox"/>
အလယ်တန်းပြဆရာ/မ	<input checked="" type="checkbox"/>	<input type="checkbox"/>	အမျိုးသမီးကျန်းမာရေးဆရာမ	<input type="checkbox"/>	<input type="checkbox"/>	လျှပ်စစ်ကျွမ်းကျင်ပီးသမား	<input type="checkbox"/>	<input type="checkbox"/>
မူကြိုဆရာ/မ	<input checked="" type="checkbox"/>	<input type="checkbox"/>	သားဖွားဆရာမ	<input type="checkbox"/>	<input type="checkbox"/>	ရေပိုက်သူလ်သူ	<input type="checkbox"/>	<input type="checkbox"/>
အခြား	<input type="checkbox"/>	<input type="checkbox"/>	ပြည်သူ့ကျန်းမာရေးလုပ်သား	<input type="checkbox"/>	<input type="checkbox"/>	စက်ပြင်ဆရာ	<input checked="" type="checkbox"/>	<input type="checkbox"/>
မှတ်ချက်				မှတ်ချက်				မှတ်ချက်

(ဃ) ကျေးရွာသို့ ရောက်ရှိနိုင်သည့်လမ်းအခြေအနေ / ကျေးရွာတစ်ရွာသည် ၎င်း၏ကျေးရွာအုပ်စုနှင့် ဆက်သွယ်ထားသောလမ်းအခြေအနေ (အောက်ပါတို့ကိုရိုင်းပါ)

ကျောက်ကြမ်းလမ်း ကတ္တရာလမ်း ကွန်ကရစ်လမ်း မော်တော်ဆိုင်ကယ်လမ်း

 ကျောက်ခင်းလမ်း ခြေသားလမ်း လူသွားလမ်း အခြား _____

 (င) ကျေးရွာဖွံ့ဖြိုးမှုစီမံချက် ပိုင်းပါ

(၁) လူထုပဟိုပြုစီမံကိန်းမစတင်မှီ ဤကျေးရွာတွင်ကျေးရွာဖွံ့ဖြိုးမှု ရှိပါသည်/မရှိပါ/မသိပါ
 စီမံချက်ရှိခဲ့ပါသလား?

(၂) ရှိခဲ့ပါလျှင် ဤစီမံချက်ကို ပည်သည့် ခုနှစ်တွင်ပြင်ဆင်ခဲ့ပါသနည်း? နှစ်- ၂၀၀၇ မသိပါ သဘာဝ အေး ရွှေငွယ်

(၃) ဤစီမံချက်ကို ဖြိုနယ်မှအတည်ပြုခဲ့ပါသလား? ပြုခဲ့ပါသည်/မပြုခဲ့ပါ /မသိပါ

(စ) ဝေပေးအကွာအဝေး

(၁) ဤကျေးရွာ၏ဝဟိုမှဝင်းကျေးရွာအုပ်စု၏ဝဟိုအထိဝေပေးမည်မျှကွာဝေးသနည်း? မိုင်-----/မသိပါ

(၂) ဤကျေးရွာမှ ဝင်းကျေးရွာအုပ်စုဝဟိုအထိသွားလာရာတွင်ကြာမြင့်သည့်အချိန်၊

ခြောက်သွေ့ရာသီတွင်ကြာချိန် 10 နာရီ ထော်လာရီ/မော်တော်ဆိုင်ကယ်/ခြေလျင်/လား/မော်တော်ဘုတ်/

အခြား -----

မိုးရာသီတွင်ကြာချိန် 12 နာရီ ထော်လာရီ/မော်တော်ဆိုင်ကယ်/ခြေလျင်/လား/မော်တော်ဘုတ်/

အခြား -----

(ဆ) ပတ်ဝန်းကျင်ဆိုင်ရာသဘာဝဘေးအန္တရာယ်

ဤကျေးရွာတွင်ရေကြီးခြင်းကဲ့သို့ သဘာဝဘေးအန္တရာယ်ကျရောက်ဖူးခြင်း ရှိပါသလား။

မရှိပါ ရှိပါသည် ရှိလျှင်ဖော်ပြပါ-----

(ဇ) ကျေးရွာတွင် ခွဲစည်းထားသော အဖွဲ့အစည်းများ

လူထုဝဟိုပြုစီမံကိန်းမတိုင်မီ ဤကျေးရွာတွင် ကျေးရွာဖွံ့ဖြိုးရေးအတွက် အစိုးရ(သို့)ရွာသားများကိုယ်တိုင်(သို့) စီမံကိန်းတင်စုစုမှ ခွဲစည်းထားသည့် အဖွဲ့အစည်းများရှိပါသလား။

(၁) ----- မရှိပါ -----

(၂) -----

(ဈ) အထွေထွေအုပ်ချုပ်ရေး ဦးစီးဌာန (GAD) မှ မှတ်တမ်းတင်ထားခြင်း

ဤကျေးရွာသည် အထွေထွေအုပ်ချုပ်ရေး ဦးစီးဌာန (GAD) မှ မှတ်တမ်းတင်ထားမှု ရှိပါသလား။

မရှိပါ ရှိပါသည်

ကျေးရွာခေါင်းဆောင်

အမည် ဦးစောဝင်း

လက်မှတ်  ခန့်စွဲ 28.9.2019

လူထုစည်းရုံးရေးမှူး

အမည် မြင့်ကျော်စွန်း

လက်မှတ်  ခန့်စွဲ 23.9.2019

ပုံစံ - ၀ - ၂ - စီမံကိန်းစက်ဝန်းအချိန်ဇယား (PC 2)

လမ်းညွှန်ချက်၊ သက်ဆိုင်ရာလူထုစည်းရုံးရေး၊ ကော်မတီနည်းပညာပျိုးပျားမှ စီမံကိန်းစက်ဝန်းအဆင့်တစ်ခုစီပြီးစီးတိုင်း ကျေးရွာနှင့် ကျေးရွာအုပ်စုအတွက် ဤပုံစံကို ဖြည့်သွင်းရမည်။

စည်းရုံးရေးမှူး/ဝန်ထမ်း အမည် ဦးအောင်စွန်း

နေ့စွဲ စက်ဝန်းအားအမှတ်ခြစ်ပါ စက်ဝန်း(၁) စက်ဝန်း(၂) စက်ဝန်း(၃) စက်ဝန်း(၄)

ပြည်နယ်/တိုင်း ရှေးတီ မြို့နယ် ယုတော ကျေးရွာအုပ်စု ရွာယု ကျေးရွာ ရွာယု

စီမံကိန်းအဆင့်အမျိုးအမည်များ	နေ့စွဲ		အစည်းအဝေးတွင်တက်ရောက်သူအရေအတွက်			
	စတင်သည့်နေ့	ပြီးဆုံးသည့်နေ့	အမျိုးသားအရေအတွက်	အမျိုးသမီးအရေအတွက်	အိမ်ထောင်စုအရေအတွက်	လူမျိုးစုတက်ရောက်သူအရေအတွက်နှင့် လူမျိုးစုအမည်
၁။ ကျေးရွာစီမံကိန်း စိတ်ဆက်အစည်းအဝေး	၃၆.၁၁.၁၇	၃၆.၁၁.၁၇	၃၆	၃၆	၃၄	မမာ-၂၆ ကျွန်း-၄၆
၂။ ကျေးရွာဖွံ့ဖြိုးရေး စီမံချက်ရေးဆွဲခြင်း အစည်းအဝေး	၃၆.၁.၂၀၁၈	၃၆.၁၁.၂၀၁၈	၃၅	၃၅	၃၂	မမာ-၃၆ ကျွန်း-၅၄
၃။ ကျေးရွာအုပ်စု လုပ်ငန်းဆုံးဖြတ်ချက်ချသည့် အစည်းအဝေး	၃၁.၁.၁၈	၃၁.၁.၁၈	၉	၁၀	၁၅	မမာ-၁ ကျွန်း-၁၆
၄။ မြို့နယ်အဆင့် စီမံကိန်းရေးဆွဲရေး နှင့် အကောင်အထည်ဖော်ရေးကော်မတီ၏ စီမံကိန်း သုံးသပ်မှု အစည်းအဝေး	၁၆.၂.၁၈	၁၆.၂.၁၈	မရှိ	မရှိ	မရှိ	မရှိ
၅။ မြို့နယ် စီမံကိန်းရေးဆွဲရေး နှင့် အကောင်အထည်ဖော်ရေး ကော်မတီ၏ဆုံးဖြတ်မှုကို ရှာသို့ အသိပေး အကြောင်းကြားသည့် အစည်းအဝေး	၁၆.၂.၁၈	၁၆.၂.၁၈	၄၂	၃၅	၃၅	မမာ-၃၆ ကျွန်း-၄၆
၆။ စီမံကိန်းလုပ်ငန်းခွဲစီမံချက်ရေးဆွဲခြင်း အစည်းအဝေး						
၆.၁။ စီမံကိန်းလုပ်ငန်း အကောင်အထည်ဖော်ရေးအင်အားစု ရေးဆွဲခြင်း	၁၇.၂.၁၈	၁၇.၂.၁၈	၃	၅	၈	ကျွန်း-၇ မမာ-၁
၆.၂။ ဝယ်ယူရေးအင်အားစု ရေးဆွဲခြင်း	၁၇.၂.၁၈	၁၇.၂.၁၈	၃	၅	၈	ကျွန်း-၇ မမာ-၁
၆.၃။ ဘဏ္ဍာရေးကျန်ကျမှု လျာထားအင်အားစု ရေးဆွဲခြင်း	၁၇.၂.၁၈	၁၇.၂.၁၈	၃	၅	၈	ကျွန်း-၇ မမာ-၁

ပုံစံ - ၀ - ၂ - မိမိတို့၏အချိန်စာရင်း (PC 2)

လယ်ဦးနှောင်း သက်ဆိုင်ရာလုပ်ငန်းများ/လက်ထောက်နည်းဥပဒေများ/မိမိတို့၏အချိန်စာရင်းအရင်းအမြစ်/မိမိတို့၏အချိန်စာရင်းအရင်းအမြစ်			
လည်နှစ်များ/လက်ထောက် အမည်			
မန.ရံ	၇၆.၇.၂၀၁၈	တက်ရောက်မှု/မတက်ရောက်ခြင်း <input type="checkbox"/> တက်ရောက်မှု <input checked="" type="checkbox"/> မတက်ရောက်မှု <input type="checkbox"/>	
ပြည်နယ်/တိုင်း	မြို့နယ်	ကျေးရွာအုပ်စု	ကျေးရွာ
၆၇၀၈	မြို့နယ်	နိဿာပ	နိဿာပ

မိမိတို့၏အချိန်စာရင်းအရင်းအမြစ်	မန.ရံ		အရင်းအမြစ်အရင်းအမြစ်			
	တက်ရောက်မှု	မတက်ရောက်မှု	အချိန်စာရင်း	အချိန်စာရင်း	အချိန်စာရင်း	အချိန်စာရင်း
၀၁ ကျေးရွာမိမိတို့၏ မိမိတို့၏အချိန်စာရင်း	၇၆.၇.၁၈	၇၆.၇.၁၈	၃၇	၅၄	၇၃	၈၇၆ ၇၃
၀၂ ကျေးရွာမိမိတို့၏ မိမိတို့၏အချိန်စာရင်း	၇၇.၇.၁၈	၇၇.၇.၁၈	၃၇	၅၃	၇၀	၈၇၆ ၇၀

၃။ ဝေးကွာရာလွန် လုပ်ငန်းစဉ်အစီအစဉ်အတွက် အစဉ်အစား	၂-၁၀-၁၈	၂-၁၀-၁၈	၁၀	၃	၁၀	၁၀	၁၀
၄။ မြို့နယ်အထက် စီမံကိန်းရေးဆွဲရေး နှင့် အကောင်အထည်ဖော်ရေးအတွက် စီမံကိန်း သုံးသပ်မှု အစဉ်အစား			၁၀	၁၀	၁၀	၁၀	၁၀
၅။ မြို့နယ် စီမံကိန်းရေးဆွဲရေး နှင့် အကောင်အထည်ဖော်ရေး ကော်မတီအဖွဲ့ဝင်များကို ရွာသို့ အသိပေး အကြောင်းကြားသည့် အစဉ်အစား	၁၄-၁၀-၁၉	၁၄-၁၀-၁၉	၅၀	၅၀	၅၀	၅၀	၅၀
၆။ စီမံကိန်းလုပ်ငန်းစဉ်အစီအစဉ်အတွက် အစဉ်အစား							
၆.၁။ စီမံကိန်းလုပ်ငန်း အကောင်အထည်ဖော်ရေးအစီအစဉ် အစဉ်အစား	၁၇-၁၀-၁၉	၁၇-၁၀-၁၉	၈	၈	၈	၈	၈
၆.၂။ ဝယ်ယူရေးအစီအစဉ် အစဉ်အစား	၁၇-၁၀-၁၉	၁၇-၁၀-၁၉	၈	၈	၈	၈	၈
၆.၃။ အလုပ်အကိုင်အစီအစဉ် အစဉ်အစား	၁၇-၁၀-၁၉	၁၇-၁၀-၁၉	၈	၈	၈	၈	၈

ပုံစံ - ၀၂ - စီမံကိန်းကော်မရှင်အဖွဲ့၏လေး (PC 2)

လယ်ဦးနှစ်စဉ် သက်ဆိုင်ရာကုသရမည့်ရောဂါများ/လက်ထောက်နည်းပညာများမှ သက်ဆိုင်ကိန်းအထွက်ထွက်ဖြစ်ပေါ်လာမှုများနှင့် ကျေးရွာအုပ်စုအတွက်အကျိုးရှိမှုရှိကြောင်းသိရမည်

ရည်မှန်းချက်/လက်ထောက်နည်းပညာရေးအဖွဲ့အစည်း အမည် - ရွေးချယ်ရေးအဖွဲ့

နေ့စွဲ ၂၃.၉.၂၀၁၇ ကော်မရှင်အဖွဲ့အစည်း/အဖွဲ့အစည်းအမည် စက်ဝန်း(၁) စက်ဝန်း(၂) စက်ဝန်း(၃)

ပြည်နယ်/တိုင်း ဧရာဝတီ ပြနယ် ပုသိမ် ကျေးရွာအုပ်စု ရွေးချယ်ရေးအဖွဲ့ ကျေးရွာ ၂၁၁၁၄

စီမံကိန်းအောင်မြင်မှုအဆင့်များ	နေ့စွဲ		အတည်အထွက်ထွက်အရက်အထွက်ထွက်						
	စတင်သည့် နေ့စွဲ	ပြီးဆုံးသည့် နေ့စွဲ	အချိုးအစား အထွက်	အချိုးအစား အထွက်	အချိုးအစား အထွက်	အချိုးအစား အထွက်	အချိုးအစား အထွက်	အချိုးအစား အထွက်	အချိုးအစား အထွက်
၁။ ကျေးရွာစီမံကိန်း ပိတ်ဆက်အစည်းအဝေး	၂၃.၉.၁၇	၂၃.၉.၁၇	၇၈	၇၄	၇၄	၇၄	၇၄	၇၄	၇၄
၂။ ကျေးရွာစီမံကိန်း ပိတ်ဆက်အစည်းအဝေး	၂၄.၉.၁၇	၂၄.၉.၁၇	၃၈	၄၁	၇၉	၇၉	၇၉	၇၉	၇၉
၃။ ကျေးရွာအုပ်စု လုပ်ငန်းထုံးစံချိတ်ဆက်မှုအစည်းအဝေး	၃.၁၀.၁၇	၃.၁၀.၁၇	၈	၇	၁၅	၁၅	၁၅	၁၅	၁၅

[Type text]

ပုံစံ - ၈ - ၃ ကျေးရွာဖွံ့ဖြိုးရေး ဦးစားပေးအစီအစဉ် (Form PC 3)

လမ်းညွှန်ချက်၊ အထွေထွေ(၃) ကျေးရွာဖွံ့ဖြိုးရေးအစီအစဉ်အပေး ပြီးဆုံးသောအခါ ကျေးရွာစီမံကိန်း အထောက်အကူပြု
 ကော်မတီသည် လူထုစည်းရုံးရေးမှူးအကူအညီဖြင့် ဤပုံစံကိုပြည့်စုံအောင် ဖြည့်သွင်းရမည်။

လူထုစည်းရုံးရေးမှူး/ဝန်ထမ်း အမည်
 နေ့စွဲ ၆. ၂. ၂၀၁၇

ဝက်ဝန်းအား အမှတ်ဖြစ်ပါ (✓) ဝက်ဝန်း(၁)
 ဝက်ဝန်း(၂) ဝက်ဝန်း(၃) ဝက်ဝန်း(၄)

ပြည်နယ်/တိုင်း: ၈၇၀၀၈ | မြို့နယ်: ငယ်တေ | ကျေးရွာအုပ်စု: နံသာပု | ကျေးရွာ: နံသာပု

က၊ အစီအစဉ်အတိုင်းအစီအစဉ်အားအထောက်အကူပြုပေးခြင်း - ယခုလက်ရှိအခြေအနေတွင် ဤကျေးရွာဖွံ့ဖြိုးရေးအစီအစဉ်
 အဓိက အစီအစဉ်အတိုင်းအစီအစဉ်အားအထောက်အကူပြုပေးခြင်းဖြစ်ပါသည်။ (အမျိုးသား/သမီး အနည်းဆုံးအစီအစဉ် ၅ ခုစီဖော်ပြပါ)

အမျိုးသား အဖွဲ့မှ တင်ပြသော အစီအစဉ်အတိုင်းအစီအစဉ်အားအထောက်အကူပြုပေးခြင်း	အမျိုးသမီး အဖွဲ့မှ တင်ပြသော အစီအစဉ်အတိုင်းအစီအစဉ်အားအထောက်အကူပြုပေးခြင်း
၀ နမူနာ (နံသာပု၊ နမူနာ: ၁၇၅၀၀၀)	၀ ချေး:
၂ ချေး:	၂ ချေး:
၃ ချေး:	၃ ချေး:
၄ ချေး:	၄ ချေး:
၅ ချေး:	၅ ချေး:
၆ ချေး:	၆ ချေး:

ခ၊ မျှော်မှန်းခြင်း - နောင်လာမည့် (၅) နှစ် အတွင်း ကျေးရွာဖွံ့ဖြိုးရေး မျှော်မှန်းချက်များအား တင်ပြပါ။

အမျိုးသားအဖွဲ့မှ တင်ပြသော မျှော်မှန်းချက်များ	အမျိုးသမီးအဖွဲ့မှ တင်ပြသော မျှော်မှန်းချက်များ
၀ နမူနာ (နံသာပု၊ နမူနာ: ၁၇၅၀၀၀)	၀ ချေး: (ယဉ်ကျေးရေး)
၂ ချေး:	၂ မူပိုင်ရေး:
၃ ချေး:	၃ ချေး:
၄ ချေး:	၄ ချေး:
၅ ချေး:	၅ ချေး:
၆ ချေး:	၆ ချေး:

ဂ၊ လူထုစီမံကိန်း၏ လာမည့် (၄) နှစ်အတွက် အကျိုးရှိသော ဦးစားပေး ဖွံ့ဖြိုးတိုးတက်မှု လုပ်ငန်း အစီအစဉ်များအားဖော်ပြပါ။

အထွေ	ကျေးရွာအတွက် ဦးစားပေး ဖွံ့ဖြိုးတိုးတက်မှု လုပ်ငန်းစဉ်များ	အဆိုပြုသူ (အမျိုးသား/အမျိုးသမီး/အမျိုးသား+အမျိုးသမီး)	ခန့်မှန်းကုန်ကျစရိတ်	အကျိုးခံစားခွင့်ရှိသူ ခန့်မှန်းခြေ အရေအတွက်
၀	ရွာချင်း စက်လမ်း:	(၈ + ၆)		
၂	ချေး:	(၈ + ၆)		
၃	ချေး:	(၈ + ၆)		
၄	ချေး:	(၈ + ၆)		
၅	ချေး:	(၈)		
၆	ချေး:	(၆)		

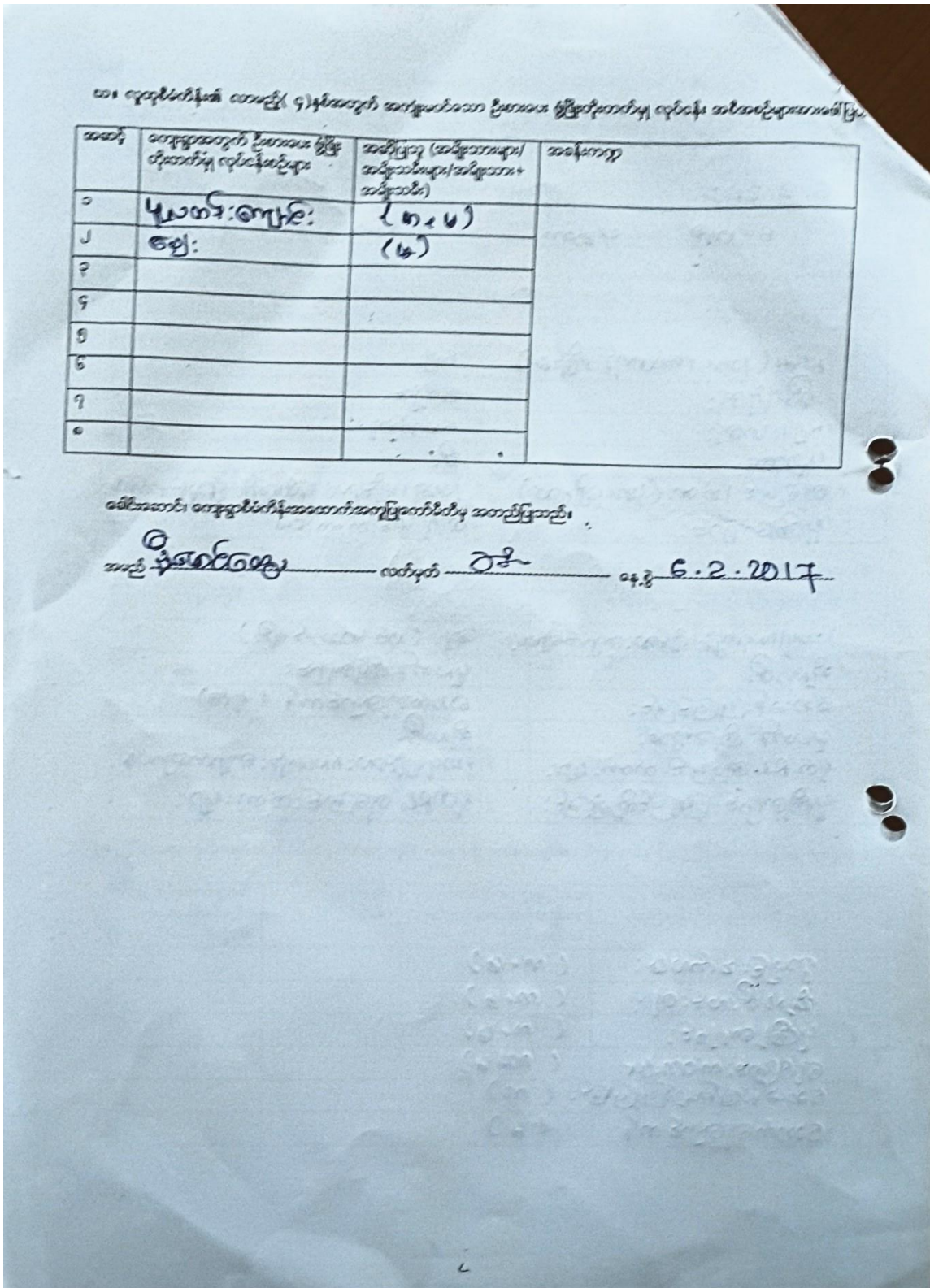

ကျေးရွာဖွံ့ဖြိုးရေး ဦးစားပေး အစီအစဉ် (ပုံစံ ၈-၃)- ဒုတိယနှစ်စက်ဝန်း

ပုံစံ - ၈-၃ ကျေးရွာဖွံ့ဖြိုးရေး ဦးစားပေးအစီအစဉ် (Form PC 3)

လက်ညှိုးရွက် အဆင့်(၃)ကျေးရွာဖွံ့ဖြိုးရေးအစီအစဉ်အောက်အခြေခံအားဖြင့် အကျဉ်းချုပ်ဖော်ပြချက်များ		အကျဉ်းချုပ်ဖော်ပြချက်များ	
ကော်မတီသည် လူထုစည်းရုံးရေးမှူးအကူအညီဖြင့် ဤပုံစံကိုပြည့်စုံအောင် ဖြည့်သွင်းရမည်။			
လူထုစည်းရုံးရေးမှူး/ဝန်ထမ်း အမည်		ဦး ကျော်စေပဉ္စ	
နေ့စွဲ	၂၅. ၇. ၂၀၁၈	စက်ဝန်းအား အမှတ်ခြစ်ပါ (✓) <input checked="" type="checkbox"/> စက်ဝန်း(၁) <input type="checkbox"/> စက်ဝန်း(၂)၊ စက်ဝန်း(၃)၊ စက်ဝန်း(၄)	
ပြည်နယ်/တိုင်း	အုတ်စိုင်း	မြို့နယ်	ပျဏ်
		ကျေးရွာအုပ်စု	နံသာပု
		ကျေးရွာ	နံသာပု

က၊ အခက်အခဲအတားအဆီးများအားတွေ့ရခြင်း - ယခုလက်ရှိအခြေအနေအထားတွင် ဤကျေးရွာဖွံ့ဖြိုးရေးအစီအစဉ်အောက် အဓိကအခက်အခဲအတားအဆီးများသည် မည်သည့်များဖြစ်ပါသနည်း။ (အမျိုးသား/သမီး အနည်းဆုံးအခက်အခဲ ၅ ခုစီဖော်ပြပါ)

အုပ်စုဖွံ့ဖြိုးရေးမှူးများမှ တင်ပြသော အခက်အခဲအတားအဆီးများ	
မို့ တွင်း ဘက်ကျင်၊ ဝါးဖြူ၊ ဝါးဖြူ၊ ပျက်စီးခြင်း	<input type="checkbox"/> တူး၊ <input type="checkbox"/> မူး၊ <input type="checkbox"/> တူး + မ
ရွာတွင်း မီးဖိုချိန်ဖြင့် ညာကန်ညှာ လာရာ၊ ခက်ခဲခြင်း	<input type="checkbox"/> တူး၊ <input type="checkbox"/> မူး၊ <input type="checkbox"/> တူး + မ
ရွက်ပျိုးကျ၊ ညှိုးလမ်း၊ မသိရှိသဖြင့် အခက်ရရှိခြင်း၊ အခက်ခဲ မဖြစ်ပါ။	<input type="checkbox"/> တူး၊ <input type="checkbox"/> မူး၊ <input type="checkbox"/> တူး + မ
ယခင် မကောင်းသဖြင့် ညှာ လာရာ၊ ခက်ခဲခြင်း	<input type="checkbox"/> တူး၊ <input type="checkbox"/> မူး၊ <input type="checkbox"/> တူး + မ
အခက်အခဲများ ပျက်စီး သွားခြင်း၊ အခက်ခဲ မဖြစ်ပါ။	<input type="checkbox"/> တူး၊ <input type="checkbox"/> မူး၊ <input type="checkbox"/> တူး + မ
ပစ်ခတ်မှု၊ အခက်ခဲများ မကောင်းသဖြင့် များသည့် အခက်ခဲ မဖြစ်ပါ။	<input type="checkbox"/> တူး၊ <input type="checkbox"/> မူး၊ <input type="checkbox"/> တူး + မ

ခ၊ မြေကန်ခြင်း - နောင်လာမည့် (၅) နှစ် အတွင်း ကျေးရွာဖွံ့ဖြိုးရေး မြှုပ်နှံမှုလုပ်ငန်းများအား တင်ပြပါ။

အုပ်စုဖွံ့ဖြိုးရေးမှူးများမှ တင်ပြသော အခက်အခဲအတားအဆီးများ	
လမ်းများ ကောင်းမွန်လာဖို့ မို့ တွင်း ဘက် ကျင် ဖြစ်	<input type="checkbox"/> တူး၊ <input type="checkbox"/> မူး၊ <input type="checkbox"/> တူး + မ
ရွာ၊ ပျောက် ညှိုး လာသည့်	<input type="checkbox"/> တူး၊ <input type="checkbox"/> မူး၊ <input type="checkbox"/> တူး + မ
ရွာတွင်း မီး ဖိုချိန်ဖြင့် အခက် ရရှိခြင်း၊ အခက်ခဲ မဖြစ်ပါ။	<input type="checkbox"/> တူး၊ <input type="checkbox"/> မူး၊ <input type="checkbox"/> တူး + မ
အခက်အခဲများ ကောင်းမွန် လာဖို့ အခက် ဖြစ်ပါ။	<input type="checkbox"/> တူး၊ <input type="checkbox"/> မူး၊ <input type="checkbox"/> တူး + မ
ပစ်ခတ်မှု၊ အခက်ခဲများ ကောင်းမွန် လာဖို့ မဖြစ်ပါ။	<input type="checkbox"/> တူး၊ <input type="checkbox"/> မူး၊ <input type="checkbox"/> တူး + မ

၁.၃ . ရော့ ရွာဖွံ့ဖြိုးရေး ဦးစားရေး ကော်မရှင်

အမျိုးသား: အဖွဲ့မှတစ်ဆင့်အောင်မြင်မှုများ အမျိုးသမီး: နှစ်: နှစ်:	အမျိုးသမီး: အဖွဲ့မှတစ်ဆင့်အောင်မြင်မှုများ အမျိုးသား: နှစ်: နှစ်:
	၇။ အကျိုးကျေးဇူး:
အမျိုးသား: အဖွဲ့မှတစ်ဆင့်အောင်မြင်မှုများ အမျိုးသမီး: နှစ်: နှစ်:	အမျိုးသမီး: အဖွဲ့မှတစ်ဆင့်အောင်မြင်မှုများ အမျိုးသား: နှစ်: နှစ်:
	၇။ အကျိုးကျေးဇူး: တိုးပွားနေခြင်း:

လမ်းများ၊ အထွေထွေ အကျိုးရှိ ရှာ ရှာ၊ အဆင် ပြုလုပ်ပြီး ဝ ကျား၊ ဝမ၊ ၈ ကျား + ၄
 ဝမို့တို့ များ သံသယ ရှိ ဖွဲ့စည်း ကု လာ ဖွဲ့စည်း

၇။ လူထုစီမံကိန်း၏ လာမည့် (၄)နှစ်အတွက် အကျိုးပင်သော ဦးစားပေး ဖွဲ့စည်းတိုးတက်မှု လုပ်ငန်း အစီအစဉ်များအားဖော်ပြပါ

ဦးစားပေးအဆင့်	ကျေးရွာအတွက် ဦးစားပေး ဖွဲ့စည်းတိုးတက်မှု လုပ်ငန်းစဉ်များ	အဆိုပြုသူ (အမျိုးသားများ/ အမျိုးသမီးများ/ အမျိုးသား + အမျိုးသမီး)	အခန်းကဏ္ဍ	ဦးစားပေး အဆင့် သတ်မှတ်ချက်	ခန့်မှန်း ကုန်ကျ ဝင်ရက်	အကျိုးပေးစွမ်းရည်		
						ကျား	မ	ပေါင်း
၀	စာသင်ကျောင်း ပြုပြင် ဖွဲ့စည်း	အမျိုးသား + အမျိုးသမီး	ပညာရေး	၁	၂၀၀၀၀၀၀	၇၀	၃၀	၁၀၀
၂	မြို့တစ်ဆင့် ၁၀၀ ဖွဲ့စည်း	အမျိုးသား + အမျိုးသမီး	လမ်းပန်း အဆင်ပြေရေး	၃	၂၀၀၀၀၀၀	၇၀	၃၀	၁၀၀
၃	ကျေးရွာဖွံ့ဖြိုးရေး	အမျိုးသား + အမျိုးသမီး	စီးပွားရေး	၃	၂၀၀၀၀၀၀	၇၀	၃၀	၁၀၀
၄								
၅								

၈။ လူထုစီမံကိန်း၏ လာမည့် (၄) နှစ်အတွက် အကျိုးပင်သော ဦးစားပေး ဖွဲ့စည်းတိုးတက်မှု လုပ်ငန်း အစီအစဉ်များအားဖော်ပြပါ

အဆင့်	ကျေးရွာအတွက် ဦးစားပေး ဖွဲ့စည်း တိုးတက်မှု လုပ်ငန်းစဉ်များ	အဆိုပြုသူ (အမျိုးသားများ/ အမျိုးသမီးများ/ အမျိုးသား + အမျိုးသမီး)	အခန်းကဏ္ဍ
၁	စိုက်ပျိုးရေး အစီအစဉ် ပေးအပ်	အမျိုးသား + အမျိုးသမီး	စိုက်ပျိုးရေး
၂			
၃			
၄			
၅			

ခေါင်းစောင်း၊ ကျေးရွာစီမံကိန်းအထောက်အကူပြုကော်မတီမှ အတည်ပြုသည်။

အမည် ဦးကျော်စွာ လက်မှတ် [Signature] ခရစ်နှစ် ၂၀၁၈.၁၀.၁၈

၁၄။ ကဏ္ဍအလိုက် ဖွံ့ဖြိုးရေး ဦးစားပေးလုပ်ငန်းများ

ကဏ္ဍအလိုက် ဦးစားပေးလုပ်ငန်းချုပ်စာရင်း

ကဏ္ဍ	ဦးစားပေး အဆင့်	လုပ်ငန်းအမျိုးအစား	အဆိုပြုသူ(အမှန်ဖြစ်ရန်)			ရမှန်	ထောက်ပံ့မည့်အဖွဲ့အစည်း (သို့) ဌာန	မှတ်ချက်
			ကျား	မ	ကျား+မ			
အခြေခံအဆောက်အအုံကဏ္ဍ (လမ်း/တံတား/ရေရရှိရေး/မီးလင်းရေး)	၁	ကျေးရွာလမ်း		✓			VTPSC	
	၂	တောင်ဖက်မီးရောင်ချေး			✓		VTPSC	
	၃	ဖွံ့ဖြိုးရေးဧရိယာဆောင်			✓		VTPSC	
	၄							
	၅							
လူမှုဝိပဿာနကဏ္ဍ (ပညာရေး/ ကျန်းမာရေး နှင့် ဆိုင်ခေသာအဆောက်အအုံများနှင့် အခြားလိုအပ်ချက်များ)	၁	တောင်ကျောင်းပြုပြင် (အေး/အေးအေးအေး)			✓		VTPSC	
	၂							
	၃							
	၄							
	၅							
သက်မွေးဝမ်းကျောင်းကဏ္ဍ (ပိုက်လိုင်း/ ဓမ္မဗျူဟာနှင့် ဆိုင်ခေသာ အဆောက်အအုံများ နှင့် အခြား လိုအပ်ချက်များ)	၁	အလုပ်အကိုင်အဆောင်များ ဆောက်လုပ်ရေး (အလုပ်အကိုင်)			✓		VTPSC	
	၂	ပိုက်လိုင်းအလုပ်အကိုင်များ	✓				VTPSC	
	၃	ဓမ္မဗျူဟာ	✓				VTPSC	
	၄	ကျန်းမာရေး ဝါးစာရေ		✓			VTPSC	
	၅	ကျန်းမာရေး ဝါးစာရေ တည်ငံတော် အလုပ်အကိုင်များ	✓				VTPSC	
သဘာဝဘေးအန္တရာယ် လျော့ပါးရေး ကဏ္ဍ	၁							
	၂							
	၃							
	၄							
	၅							
အခြားကဏ္ဍ (ဌာနဆိုင်ရာများသို့ လွှဲပြောင်းမှု နှုန်းနှုန်း နှင့် အကောင်အထည် ဖော်စေရန် လိုအပ်ချက်ရှိသော လုပ်ငန်းများ)	၁							
	၂							
	၃							
	၄							
	၅							