



ပြည်ထောင်စုမြန်မာနိုင်ငံတော်အစိုးရ
စိုက်ပျိုးရေး၊ မွေးမြူရေးနှင့် ဆည်မြောင်းဝန်ကြီးဌာ
ကျေးလက်ဒေသဖွံ့ဖြိုးတိုးတက်ရေးဦးစီးဌာန

National Community Driven Development Project
လူထုဗဟိုပြုစီမံကိန်း၊ လှိုင်းဘွဲ့မြို့နယ်

ကျေးရွာဖွံ့ဖြိုးရေးအစီအစဉ်



**မြလေးကျေးရွာအုပ်စု
နန်းအေးချမ်းသာကျေးရွာ**

လှိုင်းဘွဲ့မြို့နယ်၊ ကရင်ပြည်နယ်
၂၀၁၉ ခုနှစ်

မာတိကာ

| <u>စဉ်</u> | <u>အကြောင်းအရာ</u> | <u>စာမျက်နှာ</u> |
|------------|--|------------------|
| ၁။ | လှိုင်းဘွဲ့မြို့နယ်အခြေပြမြေပုံ | ၁ |
| ၂။ | ကျေးရွာမြေပုံ (တည်နေရာ) | ၂ |
| ၃။ | အုပ်စုတွင်ပါဝင်သော ကျေးရွာများစာရင်း | ၃ |
| ၄။ | ကျေးရွာအခြေခံအချက်အလက်များ (ကျေးရွာသမိုင်းကြောင်း) | ၄-၅ |
| ၅။ | လူထုပူးပေါင်းပါဝင်သော လူမှုဆန်းစစ်ခြင်းနှင့် အကဲဖြတ်ခြင်း လုပ်ငန်းစဉ် (PSA/PRA) အကျဉ်းချုပ်ဇယား | ၆ |
| ၆။ | ကျေးရွာဖွံ့ဖြိုးရေးအစီအစဉ်အတွက်အသုံးပြုခဲ့သော PRA tools တစ်ခုချင်းစီအတွက် သုံးသတ်ချက်များ | |
| | ၁။ ကျေးရွာလူမှုရေးနှင့်အရင်းအမြစ်ပြမြေပုံ (Social Map) | ၇-၈ |
| | ၂။ ရာသီခွင်ပြပြကွဲဒီဇိုင်း (Seasonal Cleander) | ၉-၁၀ |
| | ၃။ ဥစ္စာနေကြွယ်ဝမှုပြဇယား (Wealth Ranking) | ၁၁-၁၂ |
| | ၄။ ကျား၊မ ပင့်ကူအိမ်သုံးသပ်ခြင်း (Cob Web) | ၁၃-၁၄ |
| | ၅။ အရင်းအမြစ်အသုံးချမှုပုံစံပြဇယား (Asset Mapping) | ၁၅-၁၆ |
| | ၆။ အဖွဲ့အစည်းချိတ်ဆက်မှုပြဇယား (Veen Diagram)..... | ၁၇-၁၉ |
| ၇။ | ကော်မတီဝင်များရွေးချယ်ခြင်းနှင့် ကျေးရွာဖွံ့ဖြိုးရေးအစီအစဉ် ဆောင်ရွက်မှုမှတ်တမ်း | ၂၀ |
| ၈။ | ကျေးရွာအချက်အလက်များ (PC 1) | ၂၁-၂၅ |
| ၉။ | စီမံကိန်းစက်ဝန်းအချိန်ဇယား (PC 2) | ၂၆ |
| ၁၀။ | ကျေးရွာဖွံ့ဖြိုးရေးဦးစားပေးအစီအစဉ် (PC 3) | ၂၇-၃၀ |
| ၁၁။ | အစည်းဝေးမှတ်တမ်းများ | ၃၁-၃၂ |
| ၁၂။ | ကဏ္ဍအလိုက်ဦးစားပေးဖွံ့ဖြိုးရေးလုပ်ငန်းစဉ်များ | ၃၃ |

၁။ လိုင်းဘွဲ့မြို့နယ်အခြေပြမြေပုံ

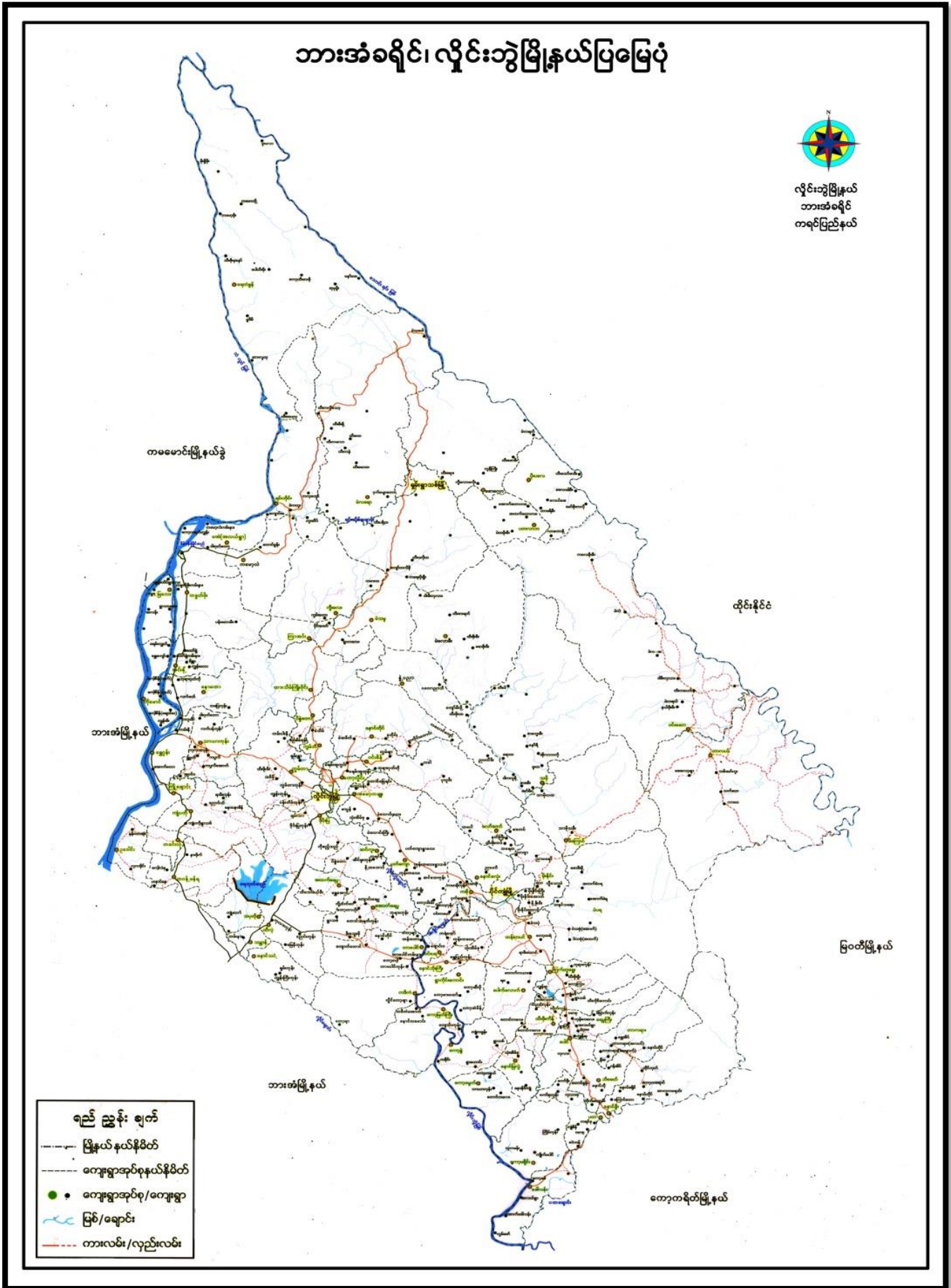

၂။ ကျေးရွာပြေပုံ (တည်နေရာ)



၃။ အုပ်စုတွင်ပါဝင်သော ကျေးရွာများစာရင်း

- ၁။ ရွာသာအေး
- ၂။ ကျွန်းထိပ်ရွာကြီး
- ၃။ ကျွန်းထိပ်ရွာလေး
- ၄။ ပြည်အေး
- ၅။ နန်းအေးချမ်းသာ
- ၆။ အလန်းရွာကြီး
- ၇။ အလန်းရွာလေး

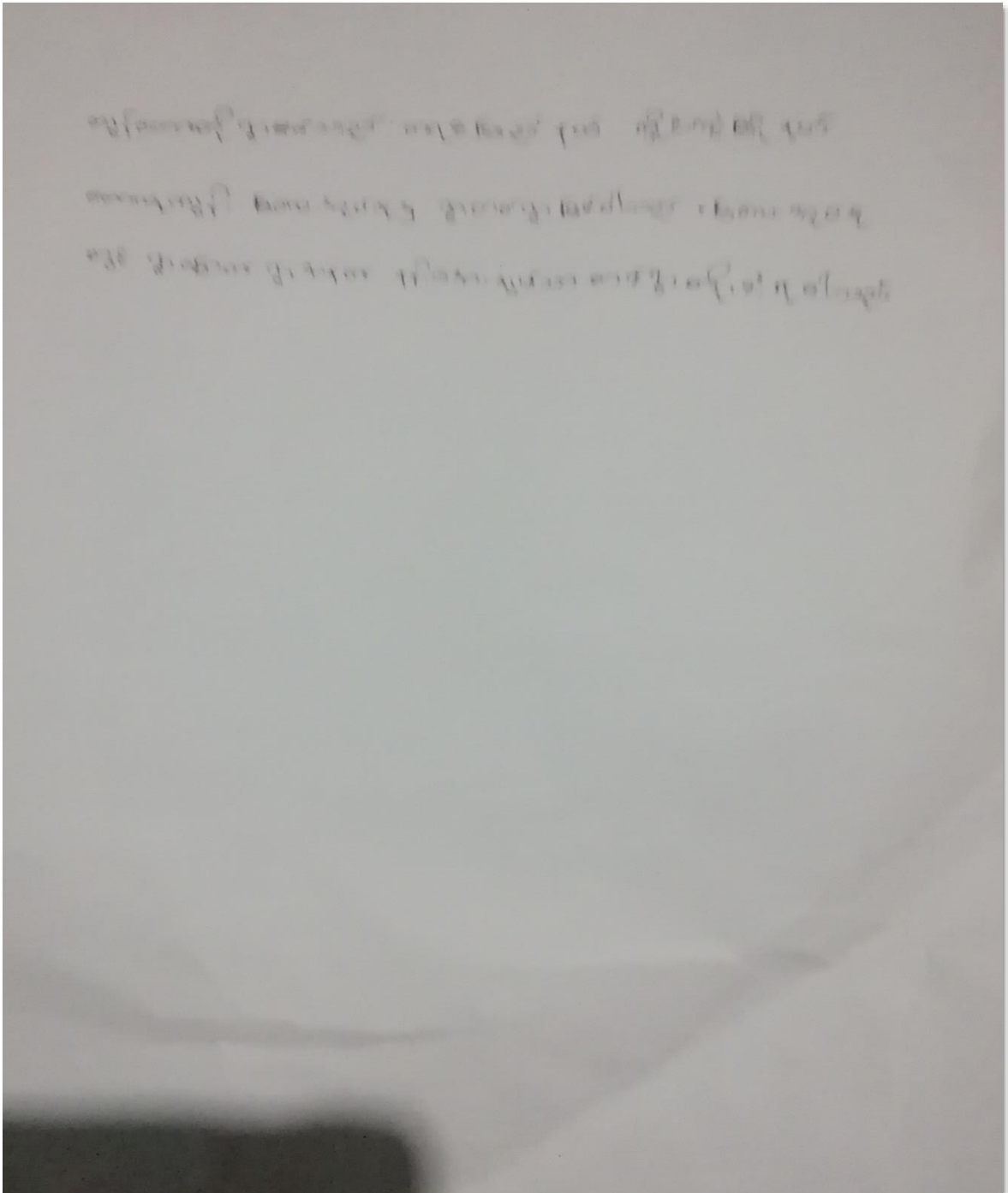

၅။ လူထုပူးပေါင်းပါဝင်သော လူမှုဆန်းစစ်ခြင်းနှင့် အကဲဖြတ်ခြင်းလုပ်ငန်းစဉ် အကျဉ်းချုပ်ဇယား

လူထုပူးပေါင်းပါဝင်မှု

လူမှုဆန်းစစ်ခြင်း (PMI) နှင့် အကဲဖြတ်ခြင်းလုပ်ငန်းစဉ် အကျဉ်းချုပ်ဇယား

အချက်အလက် - ၂၂: အေဒီ ချစ်စိသ

အချက်အလက် - မြဝတီ

| ဆန်းစစ်ခြင်း ရက်စွဲ | အကြောင်းအရာများ | ဆန်းစစ်ခြင်းအောင်မြင်မှုနှုန်း သူများ၏အမြင် | | ပါဝင်သူ အရေအတွက် |
|------------------------|--|--|----|---------------------|
| | | လျား | မ | |
| 17.6.2019 | လူမှုဆန်းစစ်ခြင်း အကြောင်း အမြင် အမြင်နှင့် ဆန်းစစ်ချက်များ | ၅ | ၁၉ | ၂၄ |
| 17.6.19 | ဒုက္ခရောက်ရှိသူများအား ဆက်သွယ်မှု ဖြင့် ဖွင့်ဆို ဆန်းစစ်ချက်များ | ၅ | ၁၉ | ၂၄ |
| 17.6.19 | အေးဇာ နှင့် အခြား အဖွဲ့ဝင် ပါဝင်သည့် ဖွဲ့စည်းပုံ ဖွဲ့စည်းပုံ အစီအစဉ် အစီအစဉ် ဆန်းစစ်ချက်များ | ၅ | ၁၉ | ၂၄ |
| 17.6.19 | လူမှုဆန်းစစ်ခြင်း အကြောင်း အမြင် ဆန်းစစ်ချက်များ | ၅ | ၁၉ | ၂၄ |
| 17.6.19 | လူမှုဆန်းစစ်ခြင်း အကြောင်း အမြင် ဆန်းစစ်ချက်များ | ၅ | ၁၉ | ၂၄ |
| 17.6.19 | လူမှုဆန်းစစ်ခြင်း အကြောင်း အမြင် ဆန်းစစ်ချက်များ | ၅ | ၁၉ | ၂၄ |

၆။ ကျေးရွာဖွံ့ဖြိုးရေးအစီအစဉ်အတွက်အသုံးပြုခဲ့သော PRA tools တစ်ခုချင်းစီအတွက် သုံးသတ်ချက်များ

၁။ ကျေးရွာလူမှုရေးနှင့်အရင်းအမြစ်ပြမြေပုံ (Social Map)

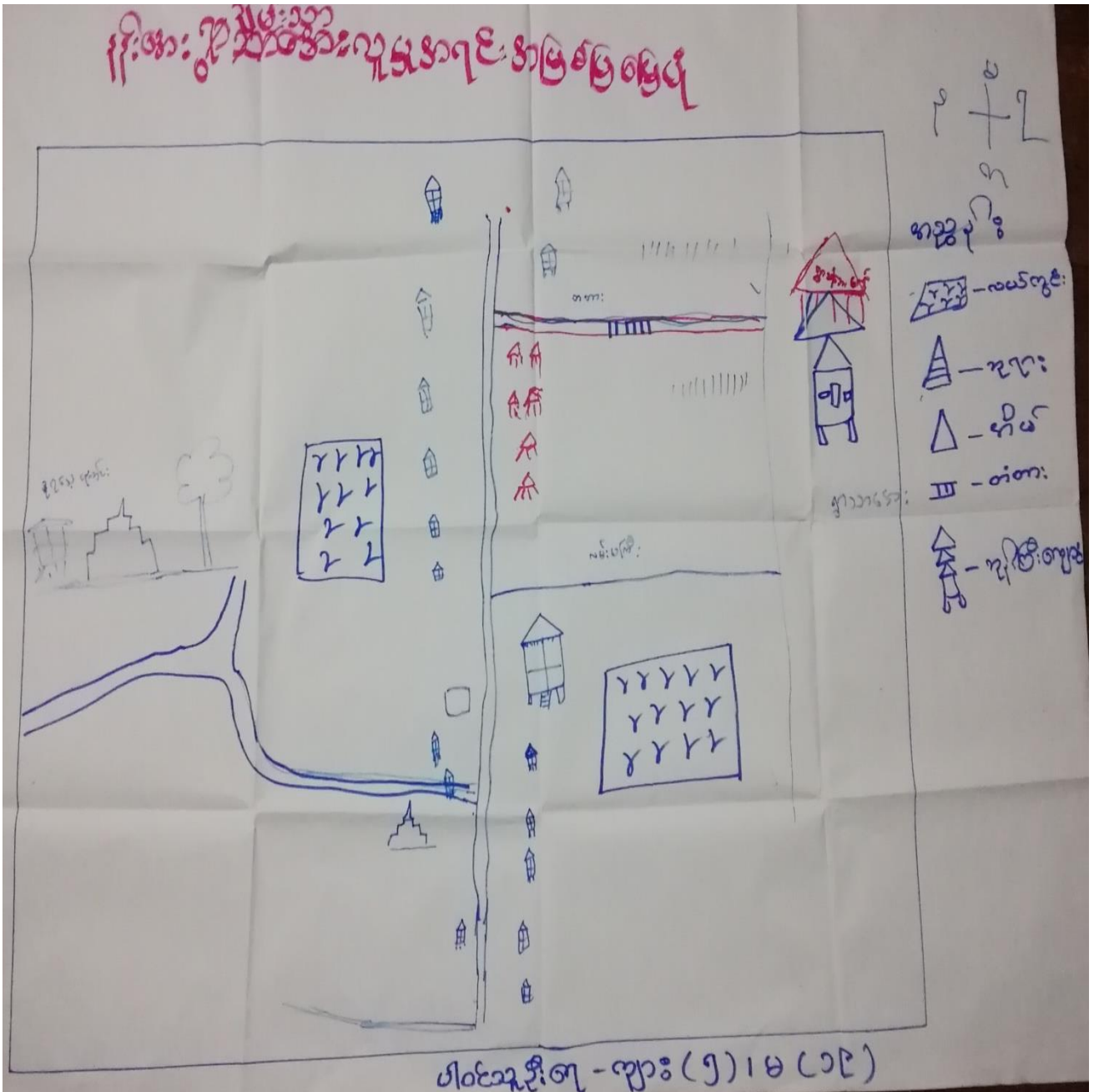

ကျေးဇူး- နှစ်စဉ်အချစ်သာ

မေ ၈ - ၁၇၀ ၆၀ ၂၀၁၄

နည်းပညာ ဖြစ်စေ

လူမှုရေး၊ အကျိုးအမြတ် ဖြစ်ပေါ်စေခြင်းဖြင့် သုံးသပ်ခြင်း

- ဤသဘောအားဖြင့် ကျေးဇူးပြု၍ နှစ်စဉ် အကျိုးအမြတ်များကို သုံးသပ်ခြင်းဖြင့် သုံးသပ်ထားပါ။
- ဤသဘောအားဖြင့် ကျေးဇူးပြု၍ နှစ်စဉ် အကျိုးအမြတ်များကို သုံးသပ်ခြင်းဖြင့် သုံးသပ်ထားပါ။
- ဤသဘောအားဖြင့် ကျေးဇူးပြု၍ နှစ်စဉ် အကျိုးအမြတ်များကို သုံးသပ်ခြင်းဖြင့် သုံးသပ်ထားပါ။
- ဤသဘောအားဖြင့် ကျေးဇူးပြု၍ နှစ်စဉ် အကျိုးအမြတ်များကို သုံးသပ်ခြင်းဖြင့် သုံးသပ်ထားပါ။
- ဤသဘောအားဖြင့် ကျေးဇူးပြု၍ နှစ်စဉ် အကျိုးအမြတ်များကို သုံးသပ်ခြင်းဖြင့် သုံးသပ်ထားပါ။
- ဤသဘောအားဖြင့် ကျေးဇူးပြု၍ နှစ်စဉ် အကျိုးအမြတ်များကို သုံးသပ်ခြင်းဖြင့် သုံးသပ်ထားပါ။
- ဤသဘောအားဖြင့် ကျေးဇူးပြု၍ နှစ်စဉ် အကျိုးအမြတ်များကို သုံးသပ်ခြင်းဖြင့် သုံးသပ်ထားပါ။
- ဤသဘောအားဖြင့် ကျေးဇူးပြု၍ နှစ်စဉ် အကျိုးအမြတ်များကို သုံးသပ်ခြင်းဖြင့် သုံးသပ်ထားပါ။
- ဤသဘောအားဖြင့် ကျေးဇူးပြု၍ နှစ်စဉ် အကျိုးအမြတ်များကို သုံးသပ်ခြင်းဖြင့် သုံးသပ်ထားပါ။
- ဤသဘောအားဖြင့် ကျေးဇူးပြု၍ နှစ်စဉ် အကျိုးအမြတ်များကို သုံးသပ်ခြင်းဖြင့် သုံးသပ်ထားပါ။

၂။ ရာသီခွင်ပြုပြင်ကွဲဒီနီ (Seasonal Cleander)

ရာသီခွင်ပြုပြင်ကွဲဒီနီ
 ခြားနှစ် - ခြားနှစ်
 ခြားနှစ် - ခြားနှစ်
 ၁၅.၅ - ၁၇.၆.၂၀၁၉

| ရာသီခွင်ပြုပြင်ကွဲဒီနီ | ခါး | ခါး | ခါး | ခါး | ခါး | ခါး | ခါး | ခါး | ခါး | ခါး | ခါး | ခါး |
|------------------------|-----|-----|-----|-----|-----|-----|-----|-----|-----|-----|-----|-----|
| ခါး | | | | | | | | | | | | |
| ခါး | | | | | | | | | | | | |
| ခါး | | | | | | | | | | | | |
| ခါး | | | | | | | | | | | | |
| ခါး | | | | | | | | | | | | |
| ခါး | | | | | | | | | | | | |
| ခါး | | | | | | | | | | | | |
| ခါး | | | | | | | | | | | | |
| ခါး | | | | | | | | | | | | |
| ခါး | | | | | | | | | | | | |

ဝါး

လူ့အဖွဲ့အစည်းများ အပေါ်မိမိ၏ ဦးစီးချုပ်အဖြစ်

ကျေးဇူးပြု - ၂၂ ဇူလိုင် ၂၀၁၇

နေ့စွဲ - ၁၇.၆.၂၀၁၇

အမည် - မြစ်ခင်း

ရိုက်ပျက်ခြင်း - ဂျပန်အစိုးရ၏ ကျေးဇူးပြုပေးချက်၊ အစိုးရ၏ ကျေးဇူးပြုပေးခြင်း

အသားဝေခံရခြင်းဖြစ်ပြီး အပြစ်ရှိသူများကို

ဝမ်းကွဲ - ဝမ်းကွဲရရှိသူအား အသုံးပြုပေးခြင်း၊ အသုံးပြုပေးခြင်းဖြစ်ပြီး ငွေကြေးကို ထုတ်ပေးရန်

ရောင်းချခြင်း - ရောင်းချခြင်း၊ ရောင်းချခြင်းဖြစ်ပြီး ငွေကြေးကို ထုတ်ပေးရန်

သားထွေး - ငွေကြေးကို ထုတ်ပေးရန်ဖြစ်ပြီး ငွေကြေးကို ထုတ်ပေးရန်

အရေးကြီးချက် - အရေးကြီးချက်ဖြစ်ပြီး အရေးကြီးချက်ဖြစ်ပြီး

ဌာန - အရေးကြီးချက်ဖြစ်ပြီး အရေးကြီးချက်ဖြစ်ပြီး အရေးကြီးချက်ဖြစ်ပြီး အရေးကြီးချက်ဖြစ်ပြီး

၃။ ဥစ္စာရေးကြွယ်ဝမှုပြဇယား (Wealth Ranking)

ဥစ္စာရေးကြွယ်ဝမှုပြဇယား

ကျေးရွာအုပ်စု - မြစား

ရက်စွဲ - ၂၇.၆.၂၀၁၉

ကျေးရွာ - နန်းတန်းကျေးရွာ

| အဆင့် | သတ်မှတ်ချက် | အိမ်ထောင် ရအရေအတွက် | ရာခိုင်နှုန်း |
|-------------------|--|------------------------|---------------|
| ဒီအဆင့်အထက်အုပ်စု | စက်ဝိုင်း၊ လျှပ်စက်၊ ဖုန်း၊ ဝါယာကြိုး၊ လယ်ဆွန်စက်၊ လက်ဖက်၊ ကား၊ | ၁၂ | ၄၁% |
| မထွေ့လာသောအုပ်စု | စက်ဝိုင်း၊ လျှပ်စက်၊ ဖုန်း၊ ဝါယာကြိုး၊ လက်ဖက်၊ | ၁၅ | ၅၀% |
| | စုစုပေါင်း | ၂၇ | |

အိမ်ထောင်စီးတွဲ - ကျား (၅)၊ မ (၁၂)

၂၅ မြန်မာ့အသင်း အဖွဲ့ဝင်များ ပြုစုထားသော နေရာပေးရေး နည်းစနစ်

ကျေးဇူး - နှိုးဆော်ပေးပါ

၁၄.၅ - ၂၇.၅.၂၀၂၀

ရုံးခန်း - မြေး

- ဖြစ်ရပ်တော်အရ - ငွေအစည်းအရုံးတော်အဖွဲ့ ဖြစ်ရပ်တော် အစီအစဉ် (၅) အစီအစဉ်
 - ကားခရီးစဉ်အရ - ငွေအစည်းအရုံးတော် ကားခရီးစဉ် အစီအစဉ် (၅) အစီအစဉ်
 - ဖြစ်ရပ်တော်အရ - ငွေအစည်းအရုံးတော် ဖြစ်ရပ်တော် အစီအစဉ် (၂၆) အစီအစဉ်

ငွေအစည်းအရုံးတော် ၂၅ မြန်မာ့အသင်း ပြုစုထားသော နေရာပေးရေး အစီအစဉ် အစီအစဉ်
 ကားခရီးစဉ်အရ ဖြစ်ရပ်တော် အစီအစဉ် မှ ကရိုက်ကတ်ပြုစုရန်ကို
 တောင်းဆိုရသည်။ ကားခရီးစဉ် အစီအစဉ် အရ - နေရာပေးရေး အစီအစဉ်
 အစီအစဉ် အရ - နေရာပေးရေး အစီအစဉ် အစီအစဉ် အစီအစဉ်
 အစီအစဉ် အစီအစဉ် အစီအစဉ် အစီအစဉ် အစီအစဉ် အစီအစဉ် အစီအစဉ်
 အစီအစဉ် အစီအစဉ် အစီအစဉ် အစီအစဉ် အစီအစဉ် အစီအစဉ် အစီအစဉ်

မပင့်ကူအိမ်သုံးသပ်ခြင်း

(၆)

ကျေးဇူးဥပဒေ - မြကား

၅၅၅-၁၇. ၆. ၂၀၁၇

ကျေးဇူး - နှိုးဆော်ချမ်းသာ

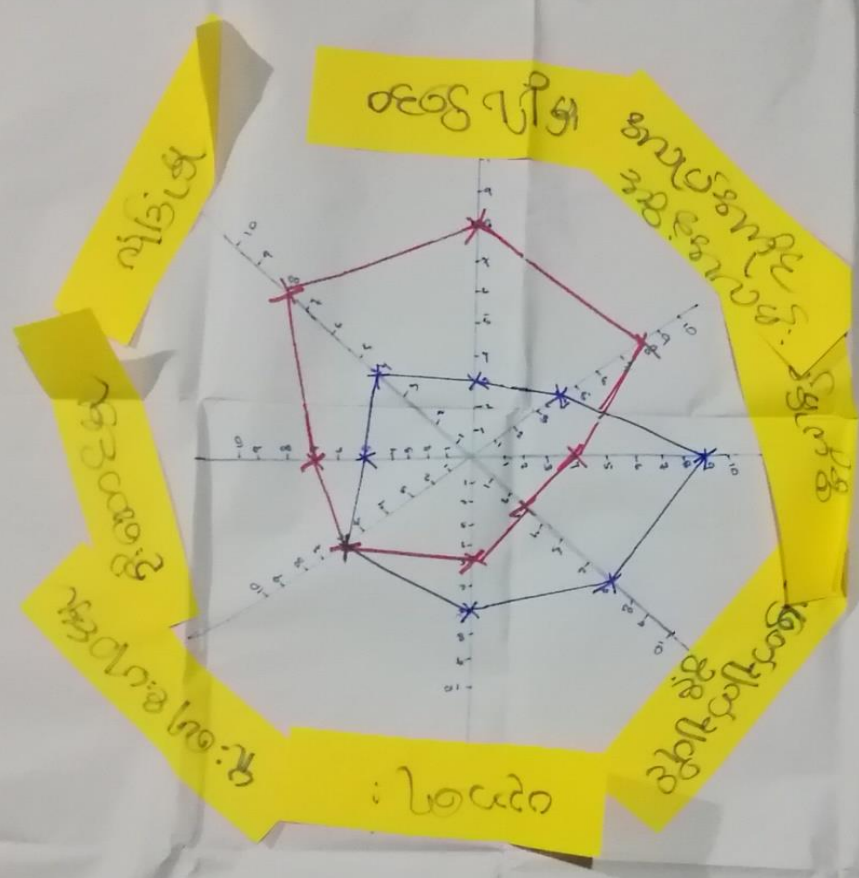

ဟိုင်းအုန်း၊ ကျေးဇူး (၅)၊ မ (၁၉)

ရက်စွဲ - ၂၀၁၉ ခုနှစ် ဇူလိုင်လ ၁၅ ရက်

ရက်စွဲ - ၁၇. ၆. ၂၀၁၇

ရက်စွဲ - ၆၈၈၅

- အမျိုးသမီးတို့၏ စားဝတ်ဆင်ယင်မှု၊ အလုပ်အကိုင်၊ အခြားအလုပ်အကိုင်၊ အားပေးခြင်း၊ ဆည်းပူးခြင်း၊ အမျိုးသမီးများသည် မိမိတို့၏ အလုပ်အကိုင်များကို ပိုမိုကောင်းမွန်စေရန် ဆောင်ရွက်ခြင်း၊ အမျိုးသမီးများ၏ အကျိုးအမြတ်များကို အကျိုးခံစားခွင့်ရှိစေရန် ဆောင်ရွက်ခြင်း၊
- များသောအားဖြင့် အမျိုးသမီးများ၏ အကျိုးအမြတ်များကို အကျိုးခံစားခွင့်ရှိစေရန် ဆောင်ရွက်ခြင်း၊
- ဤသောအားဖြင့် ဤအခန်းတွင် အကျိုးအမြတ်များကို အကျိုးခံစားခွင့်ရှိစေရန် ဆောင်ရွက်ခြင်း၊
- ဤသောအားဖြင့် ဤအခန်းတွင် အကျိုးအမြတ်များကို အကျိုးခံစားခွင့်ရှိစေရန် ဆောင်ရွက်ခြင်း၊

၅။ အရင်းအမြစ်အသုံးချမှုပုံစံပြဇယား:(Asset Mapping)

| အရင်းအမြစ်အသုံးချမှုပုံစံပြဇယား | | | အရင်းအမြစ်အသုံးချမှုပုံစံပြဇယား | | |
|--------------------------------------|----------|----------|-------------------------------------|----------|----------|
| ကျေးရွာအုပ်စု - ဖြား - ၁၇.၈.၁၉ | | | ကျေးရွာအုပ်စု - ဖြား - ၁၇.၈.၁၉ | | |
| ကျေးရွာ - ၁၁: အေးချမ်းသာ | | | ကျေးရွာ - ၁၁: အေးချမ်းသာ | | |
| က | မ | က+မ | က | မ | က+မ |
| ထွန်ခက် | ဝေဇွေ | အိမ်အိမ် | ထွန်ခက် | အိမ်အိမ် | ကား |
| ခက်ကျ | အိမ်အိမ် | | ခက်ကျ | | အိမ်အိမ် |
| အိမ်အိမ် | | | | | အိမ်အိမ် |
| ကား | | | | | TV |
| TV | | | | | အိမ်အိမ် |
| ပါဝင်သူဦးစီးကျေး-ကျား (၄)၊ မ (၁)၊ | | | ပါဝင်သူဦးစီးကျေး ကျား (၅)၊ မ (၁) | | |

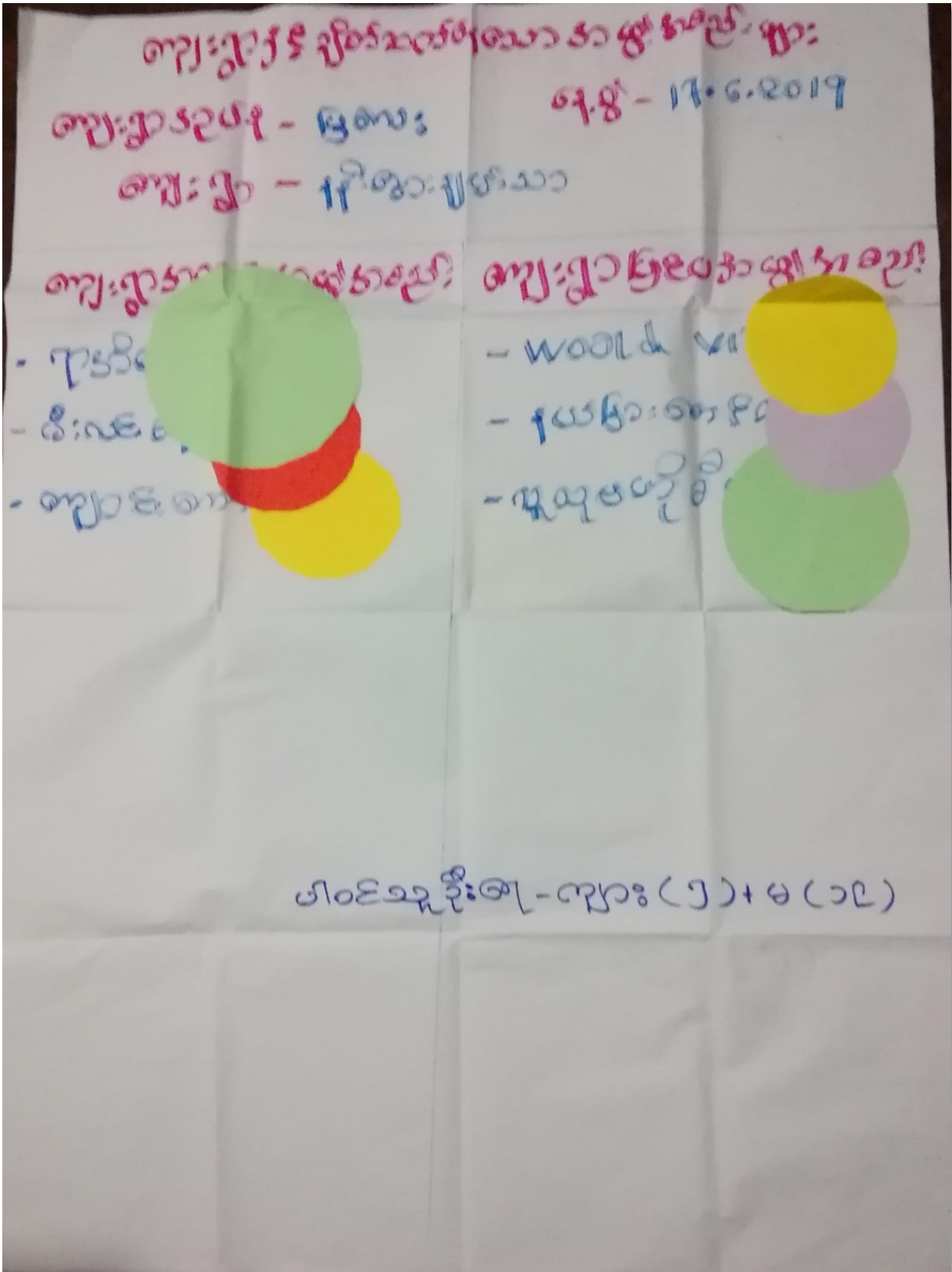

အဖွဲ့အစည်း: ချိတ်ဆက်မှု (ကျေးဇူးတင်စွာ)
ကျေးဇူးတင်မှု - မြစာပေ ရက်စွဲ - ၁၇.၆.၂၀၁၇
ကျေးဇူး - နိဗ္ဗာန်အေးမြသာ

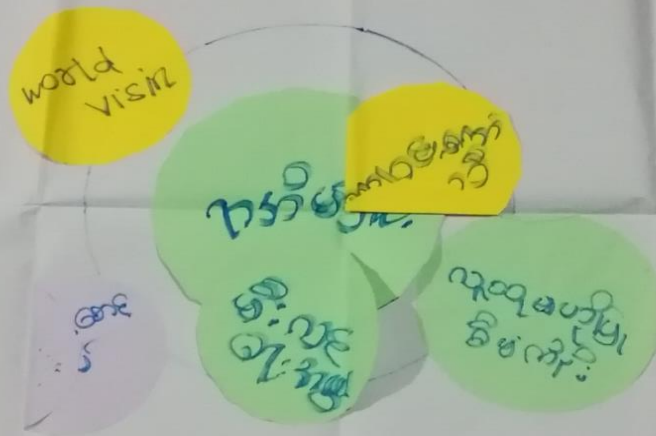

ပါဝင်ဆောင်ရွက် - ကျောင်း (၅)၊
မ (၁၉)

၇။ ကော်မတီဝင်များရွေးချယ်ခြင်းနှင့် ကျေးရွာဖွံ့ဖြိုးရေးအစီအစဉ် ဆောင်ရွက်မှုမှတ်တမ်း



၈။ ကျေးရွာအချက်အလက်များ(PC 1)

ပုံစံ - ၈ - ၁ ကျေးရွာအခြေခံအချက်အလက်များ (Form PC 1)

လယ်ဧကနှင့်ရွာကမ်း ကျေးရွာတစ်ရွာသို့ ပထမဆုံးပိတ်ဆက်ခေါ်သွားရောက်သောအခါ ကုထုစည်းရုံးရေးမှူးသည် ကျေးရွာခေါင်းဆောင်များအားကျေးရွာအချက်အလက်များကိုပေတ္တာရုပ်ပုံချိတ်တောင်းခံရသည်။ ဤအချက်အလက်များကိုစီမံကိန်းပိတ်ဆက်အစည်းဝေးဆုတ်ပိတ်တောင်းခံရမည်။ စီမံကိန်းပိတ်ဆက်အစည်းဝေးတွင် ကုထုစည်းရုံးရေးမှူးသည် ဤအချက်အလက်များအား စစ်ဆေးပြီး မှန်ကန်အောင်ပြုလုပ်ရမည်။ ဤနောက်တွင် ကုထုစည်းရုံးရေးမှူးမှ သတင်းအချက်အလက်ထဲသို့ Tablets ၄ တစ်ဆင့် ပြည့်သွင်းရမည်။

| | | |
|--|---|--|
| ကျေးရွာခေါင်းဆောင် အမည် ဦးဂျွန်စိုး | ကျေးရွာခေါင်းဆောင်၏ စုန်းနံပါတ် ၈၇-၇၇၀၇၇ ၄၀၈၅ | ကုထုစည်းရုံးရေးမှူး၏အမည် ဦးစောဝတ်ကလေး |
| ပြည်နယ်တိုင်းအစုအဝေး ကရင် | မြို့နယ် ဂျိနွေ | ကျေးရွာအုပ်စု မြေကေး |
| | | ကျေးရွာ ၁၆၁၈၁၅၆၁ |

ကား လူဦးရေ

| လူမျိုးစု | အိမ်ထောင်စုအရေအတွက် | ကိုးကွယ်သည့်ဘာသာ | အိမ်ထောင်စုအရေအတွက် |
|--|---------------------|----------------------------|---------------------|
| လူမျိုးစု (၁) - ဧကရင် | ၂၉ | ဘာသာ(၁) - ဧကရင် | ၂၉ |
| လူမျိုးစု (၂) ----- | | ဘာသာ(၂) ----- | |
| လူမျိုးစု (၃) ----- | | ဘာသာ(၃) ----- | |
| လူမျိုးစုရော ----- | | ဘာသာရော ----- | |
| အခြား | | | |
| | အရေအတွက် | | |
| မသန်စွမ်းသူများ | ၁ | | |
| သက်ကြီးရွယ်အိုများ (၆၅ နှစ် နှင့် အထက်) | ၈ | | |
| စစ်ဘေးရှောင် | | | |

| | | | |
|------------------------|---------------------|----------------------|--------------------|
| | အမျိုးသား(အရေအတွက်) | အမျိုးသမီး(အရေအတွက်) | စုစုပေါင်းအရေအတွက် |
| လူဦးရေ | | | |
| လူမျိုးစု (၁)---စာရင်း | ၁၁၃ | ၉၈ | ၂၁၁ |
| လူမျိုးစု (၂)----- | | | |
| လူမျိုးစု (၃)----- | | | |
| အခြား | | | |
| အိမ်ထောင်ဦးစီး | ၂၄ | ၅ | ၂၉ |

(ခ)အခြေခံအဆောက်အအုံ အသုံးအဆောင်များ

| စာသင်ကျောင်း | အမှတ် ခြံပိ | ကျန်းမာရေး | အမှတ် စပ်ပါ | ဘာသာရေးအဆောက် အအုံများ | အမှတ် ခြံပိ |
|-----------------|--------------------------|------------------|--------------------------|---------------------------|-------------------------------------|
| အထက်တန်းကျောင်း | <input type="checkbox"/> | ဆေးရုံ | <input type="checkbox"/> | စေတီ | <input checked="" type="checkbox"/> |
| အလယ်တန်းကျောင်း | <input type="checkbox"/> | ကျန်းမာရေးဌာန | <input type="checkbox"/> | ဘုန်းကြီးကျောင်း | <input type="checkbox"/> |
| မူလတန်းကျောင်း | <input type="checkbox"/> | ကျန်းမာရေးဌာနခွဲ | <input type="checkbox"/> | ဟိန္ဒူဘုရားကျောင်း | <input type="checkbox"/> |
| မူကြိုကျောင်း | <input type="checkbox"/> | ဆေးပေးခန်း | <input type="checkbox"/> | ခရစ်ယာန်ကျောင်း | <input type="checkbox"/> |
| အခြား | <input type="checkbox"/> | အခြား | <input type="checkbox"/> | ဗလီ | <input type="checkbox"/> |
| | | | | အခြား | <input type="checkbox"/> |
| မှတ်ချက် | | မှတ်ချက် | | မှတ်ချက် | |

(ဂ) ကျွမ်းကျင်သူများမှတ်တမ်း (ကျေးရွာတွင်နေထိုင်သော သို့မဟုတ် တခြားရွာမှလာရောက်သော ကျွမ်းကျင်သူများ)

| (၁) စာသင်ကျောင်း | | | (၂) ကျန်းမာရေး | | | (၃) လက်မှုပညာရှင် | | |
|------------------|--------------------------|--------------------------|--------------------------|--------------------------|--------------------------|----------------------------|-------------------------------------|--------------------------|
| | ရွာတွင်နေထိုင်သူ | အခြားရွာမှလာသူ | | ရွာတွင်နေထိုင်သူ | အခြားရွာမှလာသူ | | ရွာတွင်နေထိုင်သူ | အခြားရွာမှလာသူ |
| မူလတန်းပြဆရာ/မ | <input type="checkbox"/> | <input type="checkbox"/> | ဆရာဝန် | <input type="checkbox"/> | <input type="checkbox"/> | လက်သမား | <input checked="" type="checkbox"/> | <input type="checkbox"/> |
| အထက်တန်းပြဆရာ/မ | <input type="checkbox"/> | <input type="checkbox"/> | လက်ထောက်ကျန်းမာရေးမှူး | <input type="checkbox"/> | <input type="checkbox"/> | ပန်းရံ | <input checked="" type="checkbox"/> | <input type="checkbox"/> |
| အလယ်တန်းပြဆရာ/မ | <input type="checkbox"/> | <input type="checkbox"/> | အမျိုးသမီးကျန်းမာရေးဆရာမ | <input type="checkbox"/> | <input type="checkbox"/> | လျှပ်စစ်ကျွမ်းကျင်၊ ဦးသမား | <input type="checkbox"/> | <input type="checkbox"/> |
| မူကြိုဆရာ/မ | <input type="checkbox"/> | <input type="checkbox"/> | သားဖွားဆရာမ | <input type="checkbox"/> | <input type="checkbox"/> | ရေပိုက်သွယ်သူ | <input type="checkbox"/> | <input type="checkbox"/> |
| အခြား | <input type="checkbox"/> | <input type="checkbox"/> | ပြည်သူ့ကျန်းမာရေးလုပ်သား | <input type="checkbox"/> | <input type="checkbox"/> | စက်ပြင်ဆရာ | <input checked="" type="checkbox"/> | <input type="checkbox"/> |
| မှတ်ချက် | | | မှတ်ချက် | | | မှတ်ချက် | | |

(ဃ) ကျေးရွာသို့ ရောက်ရှိနိုင်သည့် လမ်းအခြေအနေ / ကျေးရွာတစ်ရွာသည် ၎င်း၏ကျေးရွာအုပ်စုနှင့် ဆက်သွယ်ထားသော လမ်းအခြေအနေ (အောက်ပါတို့ကို ဝိုင်းပါ)

ကျောက်ကြမ်းလမ်း: ကတ္တရာလမ်း ကွန်ကရစ်လမ်း မော်တော်ဆိုင်ကယ်လမ်း
 ကျောက်ခင်းလမ်း: မြေသားလမ်း လူသွားလမ်း အခြား _____

(င) ကျေးရွာဖွံ့ဖြိုးမှုစီမံချက်

ဝိုင်းပါ

(၁) လူထုဗဟိုပြုစီမံကိန်းမစတင်မှီ ဤကျေးရွာတွင် ကျေးရွာဖွံ့ဖြိုးမှု စီမံချက်ရှိခဲ့ပါသလား? ရှိပါသည် / မရှိပါ / မသိပါ

(၂) ရှိခဲ့ပါလျှင် ဤစီမံချက်ကို မည်သည့် ခုနှစ်တွင် ပြင်ဆင်ခဲ့ပါသနည်း? နှစ် _____ / မသိပါ

(၃) ဤစီမံချက်ကို ဖြန့်နယ်မှုအတည်ပြုခဲ့ပါသလား? ပြုခဲ့ပါသည် / မပြုခဲ့ပါ / မသိပါ

(စ) ခရီးအကွာအဝေး

(၁) ဤကျေးရွာ၏ဝဟိုမှ၎င်းကျေးရွာအုပ်စု၏ဝဟိုအထိခရီးမိုင်မည်မျှကွာဝေးသနည်း? မိုင် 1.5၀၀ မှုမသိပါ

(၂) ဤကျေးရွာမှ ၎င်းကျေးရွာအုပ်စုဝဟိုအထိသွားလာရာတွင်ကြာမြင့်သည့်အချိန်။

ခြောက်သွေ့ရာသီတွင်ကြာချိန် ၃၀ မိနစ် - ထော်လာရီး/မော်တော်ဆိုင်ကယ်/ခြေလျင်/လာ/မော်တော်တုတ်/ အခြား _____

မိုးရာသီတွင်ကြာချိန် ၃၅ မိနစ် - ထော်လာရီး/မော်တော်ဆိုင်ကယ်/ခြေလျင်/လာ/မော်တော်တုတ်/ အခြား _____

(ဆ) ပတ်ဝန်းကျင်ဆိုင်ရာသဘာဝဘေးအန္တရာယ်

ဤကျေးရွာတွင်ကြေခြင်းကဲ့သို့ သဘာဝဘေးအန္တရာယ်ကျရောက်ဖူးခြင်း ရှိပါသလား။

ဖြစ်ပါသည် ရှိပါသည် ရှိလျှင်ဖော်ပြပါ _____

(ဇ) ကျေးရွာတွင် ခွဲစည်းထားသော အဖွဲ့အစည်းများ

လူထုဝဟိုပြုစီမံကိန်းမတိုင်မီ ဤကျေးရွာတွင် ကျေးရွာခွဲ ငြိမ်းရေးအတွက် အစိုးရ(သို့) ရွာသားများကိုယ်တိုင်(သို့) စီမံကိန်းတစ်ခုခုမှ ခွဲစည်းထားသည် အဖွဲ့အစည်းများရှိပါသလား။

(၁) _____

(၂) _____

(ဈ) အထွေထွေအုပ်ချုပ်ရေး ဦးစီးဌာန (GAD) မှ မှတ်တမ်းတင်ထားခြင်း

ဤကျေးရွာသည် အထွေထွေအုပ်ချုပ်ရေး ဦးစီးဌာန (GAD) မှ မှတ်တမ်းတင်ထားမှု ရှိပါသလား။

ဖြစ်ပါသည် ရှိပါသည်

ကျေးရွာခေါင်းဆောင်

အမည် ဦးကျော်စွာ

လက်မှတ်  ဇူလိုင်လ ၁၄.၆.၂၀၁၉

လူထုစည်းရုံးရေးမှူး

အမည် ဦးစောစောဇင်သော်

လက်မှတ်  ဇူလိုင်လ ၁၄.၆.၂၀၁၉

၉။ စီမံကိန်းစက်ဝန်းအချိန်ဇယား(PC 2)

ပုံစံ - ၈၂ - စီမံကိန်းစက်ဝန်းအချိန်ဇယား (PC 2)

လက်ညှိုးနှုန်း: _____ သက်ဆိုင်ရာလုပ်ငန်းစဉ်/ပတ်ဝန်းကျင်ဆိုင်ရာလုပ်ငန်းစဉ်/စီမံကိန်းစက်ဝန်းအချိန်ဇယား

စီမံကိန်းစက်ဝန်းအချိန်ဇယား: _____

ရည်ရွယ်ချက်/ပတ်ဝန်းကျင်ဆိုင်ရာလုပ်ငန်းစဉ်: **၂။ စီမံကိန်းစက်ဝန်း**

ခုနှစ်: **၁၇.၆.၂၀၁၇**

စက်ဝန်းအမျိုးအစား: စက်ဝန်း(၁) စက်ဝန်း(၂) စက်ဝန်း(၃)
 စက်ဝန်း(၄)

ပြင်ဆင်မှု: **ကျွေး** ပြန်လည်: **ပြန်လည်** စီမံကိန်းအမျိုးအစား: **မြေရေး** စီမံကိန်းအမျိုးအစား: **ပြန်လည်**

| စီမံကိန်းစက်ဝန်းအချိန်ဇယား | ခုနှစ် | | စီမံကိန်းစက်ဝန်းအချိန်ဇယား | | | | |
|---|---------|---------|----------------------------|-----------|-----------|-----------|-----------|
| | စက်ဝန်း | ပြန်လည် | စီမံကိန်း | စီမံကိန်း | စီမံကိန်း | စီမံကိန်း | စီမံကိန်း |
| | ခုနှစ် | ခုနှစ် | စီမံကိန်း | စီမံကိန်း | စီမံကိန်း | စီမံကိန်း | စီမံကိန်း |
| ၁။ စီမံကိန်းစက်ဝန်း စီမံကိန်းအချိန်ဇယား | ၁၇.၆.၁၇ | ၁၇.၆.၁၇ | ၅ | ၅၁၇ | ၂၄ | ၇၇၆ ၂၄ | ၂၄ |
| ၂။ စီမံကိန်းစက်ဝန်း စီမံကိန်းအချိန်ဇယား | ၁၈.၆.၁၇ | ၁၈.၆.၁၇ | ၅ | ၁၇ | ၂၄ | ၇၇၆ ၂၄ | ၂၄ |
| ၃။ စီမံကိန်းစက်ဝန်း | | | | | | | |
| ၄။ စီမံကိန်းစက်ဝန်း | | | | | | | |
| ၅။ စီမံကိန်းစက်ဝန်း | | | | | | | |

၁၀။ ကျေးရွာဖွံ့ဖြိုးရေးဦးစားပေးအစီအစဉ် (PC 3)

ပုံစံ - ၈ - ၃ ကျေးရွာဖွံ့ဖြိုးရေး ဦးစားပေးအစီအစဉ် (Form PC 3)

လယ်ယာနှင့်မြေကမ်း အဆင့်(၃) ကျေးရွာဖွံ့ဖြိုးရေးအစီအစဉ်အောက်တွင် ပြီးဆုံးသောအခါ ကျေးရွာစီမံကိန်း အထောက်အကူပြု
ကော်မတီသည် လူထုစည်းရုံးရေးမှူးအကူအညီဖြင့် ဤပုံစံကိုပြည့်စုံစေရန် ဖြည့်သွင်းရမည်။

လူထုစည်းရုံးရေးမှူး/ဝန်ထမ်း အမည် ဖေဖေအောင်
 ၈၄၆ ဝက်ဝန်းအား အမှတ်ခြစ်ပါ (✓) □ ဝက်ဝန်း(၁)
 □ ဝက်ဝန်း(၂) □ ဝက်ဝန်း(၃) □ ဝက်ဝန်း(၄)

မြည်နှယ်/တိုင်း ကျွန်း မြို့နယ် ကျွန်းကျ ကျေးရွာအုပ်စု မြောင်း ကျေးရွာ ပျဉ်းကျွန်း
 ဝေး အထက်အစိအစားအဆင့်များအားလုံးအားလုံးဖြင့် - ယခုလက်ရှိအခြေအနေတွင် ဤကျေးရွာဖွံ့ဖြိုးတိုးတက်ရေးအတွက်
 အထောက်အကူအစီအစဉ်အားအဆင့်များသည် မည်သည့်များဖြစ်ပါသနည်း။ (အမျိုးသား/သမီး အနည်းဆုံးအစိအစိ ၅ ခုစီပါပြပါ)

| အမျိုးသား အဖွဲ့မှ တင်ပြသောအစိအစားအဆင့်များ | | အမျိုးသမီး အဖွဲ့မှတင်ပြသောအစိအစားအဆင့်များ | |
|---|--|--|---|
| ၁ | မိုးရေချိန်တွင် ရွာတွင်းယဇ်ပဏ္ဍိတ၊ သောတာဓိဒ္ဓါ၊ လာရ ကံစား ကံစွဲဖြင့် ဖြင့် | ၁ | မိုးရေချိန်တွင် ရွာတွင်းယဇ်ပဏ္ဍိတ၊ သောတာဓိဒ္ဓါ၊ လာရ ကံစား ကံစွဲဖြင့် |
| ၂ | ရွာလယ်ဖျတ် ဗဟိုသောတာဓိဒ္ဓါ ကံစားလူပျာတွင် ရေကန်ကံစား ကံစွဲဖြင့် | ၂ | မိုးရေချိန်တွင် ရွာတွင်းယဇ်ပဏ္ဍိတ၊ သောတာဓိဒ္ဓါ၊ လာရ ကံစား ကံစွဲဖြင့် |
| ၃ | မိုးရေချိန်တွင် ရွာတွင်းယဇ်ပဏ္ဍိတ၊ သောတာဓိဒ္ဓါ၊ လာရ ကံစား ကံစွဲဖြင့် | ၃ | မိုးရေချိန်တွင် ရွာတွင်းယဇ်ပဏ္ဍိတ၊ သောတာဓိဒ္ဓါ၊ လာရ ကံစား ကံစွဲဖြင့် |
| ၄ | ကျွန်းကျ ဝက်ဝန်း အစိအစားအဆင့်များ သောတာဓိဒ္ဓါ၊ လာရ ကံစား ကံစွဲဖြင့် | ၄ | ကျွန်းကျ ဝက်ဝန်း အစိအစားအဆင့်များ သောတာဓိဒ္ဓါ၊ လာရ ကံစား ကံစွဲဖြင့် |
| ၅ | မိုးရေချိန်တွင် ရွာတွင်းယဇ်ပဏ္ဍိတ၊ သောတာဓိဒ္ဓါ၊ လာရ ကံစား ကံစွဲဖြင့် | ၅ | |
| ၆ | မိုးရေချိန်တွင် ရွာတွင်းယဇ်ပဏ္ဍိတ၊ သောတာဓိဒ္ဓါ၊ လာရ ကံစား ကံစွဲဖြင့် | ၆ | |
| ၇ | | ၇ | |
| ၈ | | ၈ | |
| ၉ | | ၉ | |
| ၁၀ | | ၁၀ | |

၈။ မျက်မှန်းခြင်း - နောင်လာမည့် (၅)နှစ် အတွင်း ကျေးဇူးတုံ့ပြန်ရေး မျက်မှန်းလျာထားချက်များအား တင်ပြပါ။

| အမျိုးသားအဖွဲ့မှ တင်ပြသောမျက်မှန်းချက်များ | | အမျိုးသမီးအဖွဲ့မှ တင်ပြသောမျက်မှန်းချက်များ | |
|--|---|---|---|
| ၁။ | ပွားစွာလေ့ကျင့်ရန်လမ်းကြောင်းဖော်ပြချက် | ၁။ | ပွားစွာလေ့ကျင့်ရန်လမ်းကြောင်းဖော်ပြချက် |
| ၂။ | ပွားစွာလေ့ကျင့်ရန်လမ်းကြောင်းဖော်ပြချက် | ၂။ | ပွားစွာလေ့ကျင့်ရန်လမ်းကြောင်းဖော်ပြချက် |
| ၃။ | ပွားစွာလေ့ကျင့်ရန်လမ်းကြောင်းဖော်ပြချက် | ၃။ | ပွားစွာလေ့ကျင့်ရန်လမ်းကြောင်းဖော်ပြချက် |
| ၄။ | ပွားစွာလေ့ကျင့်ရန်လမ်းကြောင်းဖော်ပြချက် | ၄။ | ပွားစွာလေ့ကျင့်ရန်လမ်းကြောင်းဖော်ပြချက် |
| ၅။ | ပွားစွာလေ့ကျင့်ရန်လမ်းကြောင်းဖော်ပြချက် | ၅။ | ပွားစွာလေ့ကျင့်ရန်လမ်းကြောင်းဖော်ပြချက် |
| ၆။ | ပွားစွာလေ့ကျင့်ရန်လမ်းကြောင်းဖော်ပြချက် | | |
| | | | |
| | | | |
| | | | |
| | | | |
| | | | |
| | | | |
| | | | |

၁၂။ ကဏ္ဍအလိုက်ဦးစားပေးဖွံ့ဖြိုးရေးလုပ်ငန်းစဉ်များ

ကဏ္ဍအလိုက်ဦးစားပေးလုပ်ငန်းစဉ်များ

ကျေးရွာ _____ ဦးစားပေးရမည့်အစား _____ ကျေးရွာအုပ်စု - မြို့တော်

| ကျွန်ုပ် | ဦးစားပေးသည့် | လုပ်ငန်းအမျိုးအစား | အဆိုပါလုပ်ငန်း | | | စတင်ချုပ်ကိုင်မှုနှုန်း (သို့) ငွေပမာဏ | မှတ်တမ်း |
|---|--------------|------------------------------|----------------|---|--------|--|----------|
| | | | လုပ်ငန်း | ၀ | ကျေး+၀ | | |
| အခြေခံအဆောက်အအုံ (လမ်း၊ တံတား၊ ရေပြိုကျ၊ မီးရောင်စိုက်) | ၁. | ရွာချင်း၊ ရပ်ကွက်ချင်း အလင်း | | | ✓ | (၂၀၁၄) | ၂၅၀ |
| | ၂. | ရွာချင်း၊ ကျေးရွာအုပ်စု | | | ✓ | (၂၀၂၀) | ၅၀၀ |
| | ၃. | ရေတံတား | | ✓ | | (၂၀၂၀) | (၅၀၀) |
| | ၄. | ကျွန်းစု၊ ရွာခြံ | | ✓ | | (၂၀၂၀) | ၅၀၀ |
| | ၅. | ရွာလှည့်လည် | | ✓ | | (၂၀၂၀) | ၅၀၀ |
| ရေ၊ မြေ၊ မြေအောက်၊ မြေအပေါ်၊ ကျွန်းစု၊ မြေအောက်၊ မြေအပေါ်၊ မြေအောက်၊ မြေအပေါ်၊ မြေအောက် | ၁. | ရွာချင်း၊ ကျေးရွာအုပ်စု | ✓ | | | (၂၀၂၀) | ၅၀၀ |
| အထောက်အကူပြုရေး | ၁. | ရွာချင်း၊ ကျေးရွာအုပ်စု | | | ✓ | (၂၀၂၀) | |
| အထောက်အကူပြုရေး | ၁. | ရွာချင်း၊ ကျေးရွာအုပ်စု | | | ✓ | (၂၀၂၀) | |