

ပြည်ထောင်စုသမ္မတမြန်မာနိုင်ငံတော်အစိုးရ  
စိုက်ပျိုးရေးမွေးမြူရေးနှင့်ဆည်မြောင်းဝန်ကြီးဌာန  
ကျေးလက်ဒေသဖွံ့ဖြိုးတိုးတက်ရေးဦးစီးဌာန



လူထုဗဟိုပြုစီမံကိန်း၊ လှိုင်းဘွဲ့မြို့နယ်

# ကျေးရွာဖွံ့ဖြိုးရေးအစီအစဉ်



နွဲ့ပညာကျေးရွာအုပ်စု၊ ထီးမိုးထကျေးရွာ

၂၀၂၀ခုနှစ် (တတိယနှစ်စီမံကိန်းစက်ဝန်း)



# မာတိကာ

၁။ လှိုင်းဘွဲ့မြို့နယ်အခြေပြမြေပုံ.....	၁
၂။ ကျေးရွာအုပ်စုမြေပုံ(တည်နေရာ) .....	၂
၃။ ကျေးရွာအုပ်စုတွင်ပါဝင်သောကျေးရွာများ.....	၃
၄။ ကျေးရွာအခြေခံအချက်အလက်များ(ကျေးရွာသမိုင်းကြောင်း) .....	၄
၅။ လူထုပူးပေါင်းပါဝင်သော လူမှုဆန်းစစ်ခြင်း နှင့်အကဲဖြတ်ခြင်း လုပ်ငန်းစဉ် (PSA/PRA) အကျဉ်းချုပ်ဇယား .....	၅
၆။ ကျေးရွာဖွံ့ဖြိုးရေးအစီအစဉ်တွင်အသုံးပြုခဲ့သော PRA Tool တစ်ခုချင်းစီအတွက် သုံးသပ်ချက်များ.....	၇
၆.၁ ကျေးရွာလူမှုရေးနှင့်အရင်းအမြစ်ပြမြေပုံ ၁.Social Map) .....	၇
၆.၂ ရာသီခွင်ပြပြက္ခဒိန်(Seasonal Calendar) .....	၇
၆.၃ ဥစ္စာနေကြွယ်ဝမှုပြဇယား )Wealth Ranking).....	၈
၆.၄ ကျားမပင့်ကူအိမ်သုံးသပ်ခြင်း )Cob Web).....	၁၀
၆.၅ အရင်းအမြစ်အသုံးချမှုပုံစံပြဇယား )Asset Mapping).....	၁၃
၆.၆ အဖွဲ့အစည်းချိတ်ဆက်မှုပြဇယား )Venn Diagram).....	၁၅
၇။ ကော်မတီဝင်များရွေးချယ်ခြင်းနှင့် ကျေးရွာဖွံ့ဖြိုးမှုအစီအစဉ်ဆောင်ရွက်မှုမှတ်တမ်း .....	၁၈
၈။ ကျေးရွာအခြေခံအချက်အလက်များ၁စ- .....	၂၀
၉။ စီမံကိန်းစက်ဝန်းအချိန်ဇယား ၂စ -.....	၂၂
၁၀။ ကျေးရွာဖွံ့ဖြိုးရေးဦးစားပေးအစီအစဉ်၃စ- .....	၂၇
ကျေးရွာဖွံ့ဖြိုးရေးဦးစားပေးအစီအစဉ်)၃စ-တတိယနှစ်စက်ဝန်း(.....	၂၈
ကျေးရွာဖွံ့ဖြိုးရေးဦးစားပေးအစီအစဉ်)၃စ-ဒုတိယနှစ်စက်ဝန်း( .....	၂၉
ကျေးရွာဖွံ့ဖြိုးရေးဦးစားပေးအစီအစဉ်)၃စ-ပထမနှစ်စက်ဝန်း( .....	၃၀
၁၁။ အစည်းအဝေးမှတ်တမ်းများ.....	၃၁
၁၂။ ကဏ္ဍအလိုက်ဦးစားပေးဖွံ့ဖြိုးရေးလုပ်ငန်းများ .....	၃၂



၁။ လှိုင်းဘွဲ့မြို့နယ်အခြေပြမြေပုံ

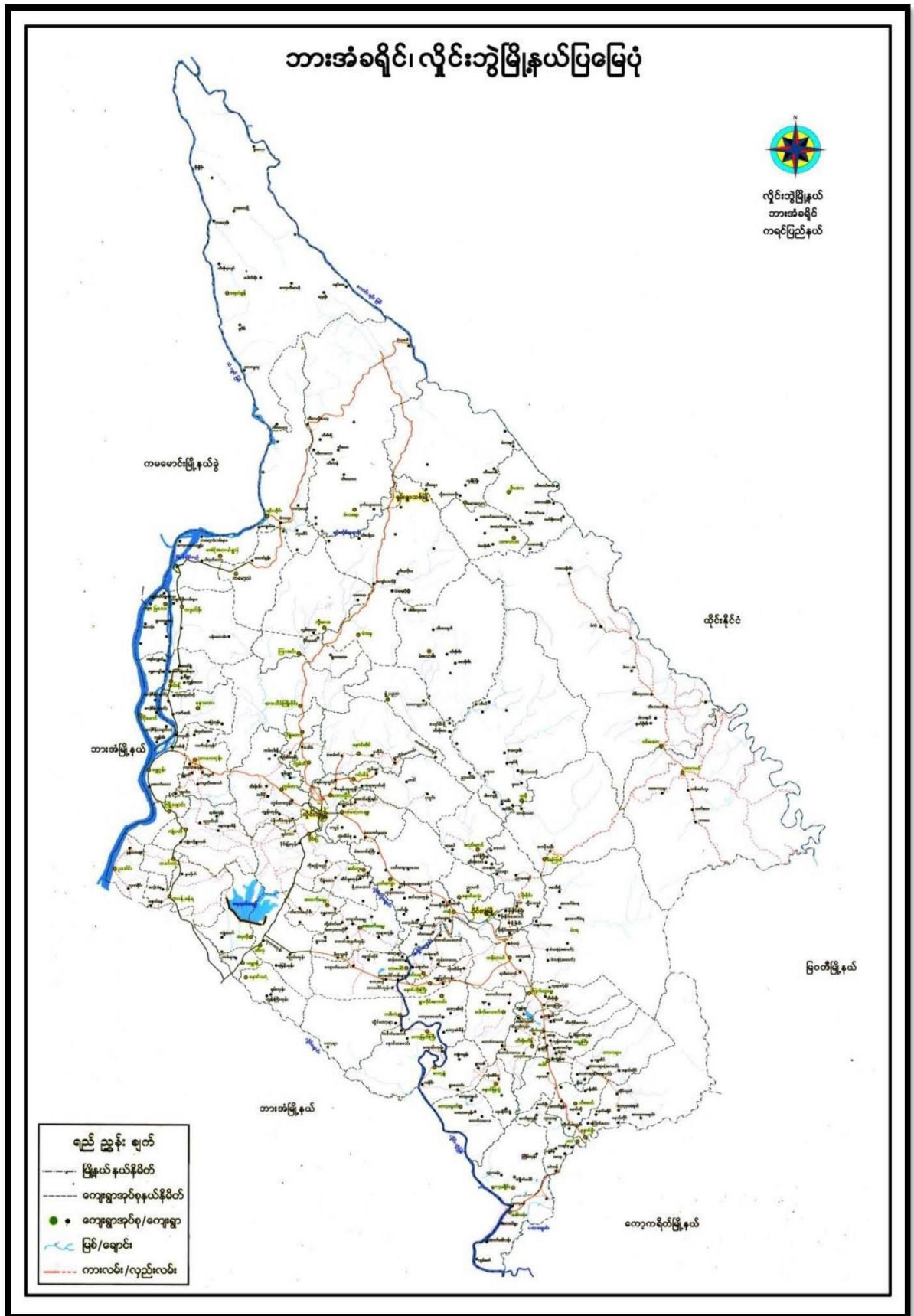

ကျေးရွာဖွံ့ဖြိုးရေးအစီအစဉ်၊ လူထုဗဟိုပုဂ္ဂိုလ်ကိန်း

၂။ ကျေးရွာအုပ်စုမြေပုံ(တည်နေရာ)

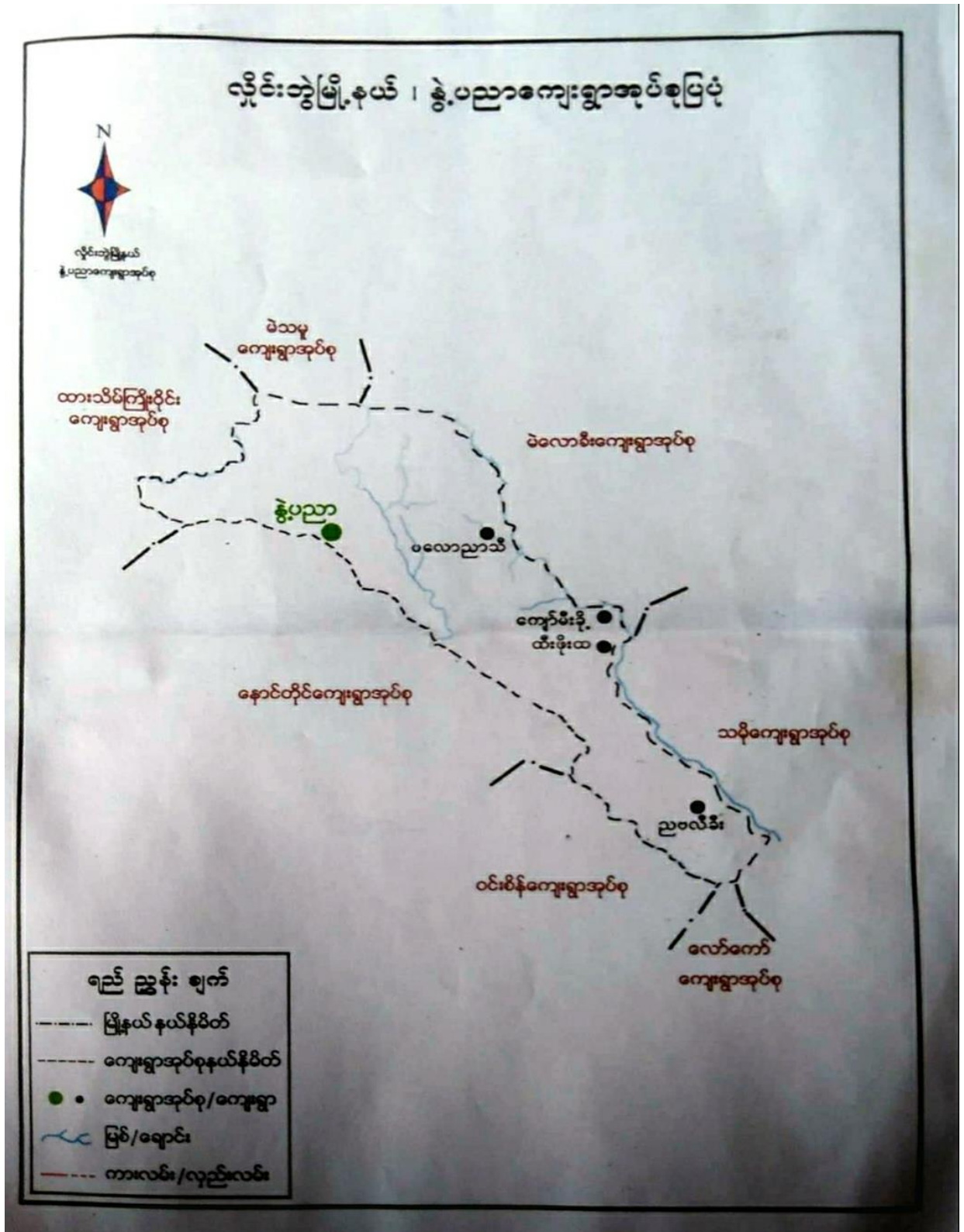

ကျေးရွာဖွံ့ဖြိုးရေးအစီအစဉ်၊ လူထုဗဟိုပုဂ္ဂိုလ်ရေး

၃။ ကျေးရွာအုပ်စုတွင်ပါဝင်သောကျေးရွာများ

၁။ ထီးကိုပလော

၂။ ပလောညသီ

၃။ ကျော်ကော့ခို

၄။ ထီးမိုးထ

၅။ ညပတီခီး









၅။ လူထုပူးပေါင်းပါဝင်သော လူမှုဆန်းစစ်ခြင်း နှင့်အကဲဖြတ်ခြင်း လုပ်ငန်းစဉ် (PSA/PRA) အကျဉ်းချုပ်ဇယား

လူထုပေါင်းပွဲကြိမ်ကိန်း  
လူမှုဆန်းစစ်ချက် (PRA) နှင့် သက်ဆိုင်သော အချက်အလက်များ  
ဈေးကွက်စနစ် - ထီးနီတ  
ဈေးကွက်စနစ် - နွဲ့ပညာ

အရွေးချယ်မှု ဆောင်ရွက်မှု	အကြောင်းအရာများ	အရွေးချယ်မှုဆောင်ရွက်မှုစွဲစေသော ပုဂ္ဂိုလ်များအရေအတွက်		ပါဝင်ခဲ့ သူအရေ အတွက်
		လူများ	မ	
၃၀.၅.၂၀၁၉	လူမှုအရင်းအမြစ်၏ ဖြေပုံနှင့် ဆန်းစစ်ချက်များ	၅	၅	၁၀
၃၀.၅.၂၀၁၉	ဒုက္ခရောက်ရှိသူများ၏ အဆိုးဆုံးအခြေအနေ ခြင်းနှင့် ဆန်းစစ်ချက်များ	၄	၅	၉
၃၀.၅.၂၀၁၉	ဈေးကွက် နှစ်အရပ် အခြေအနေနှင့် ပိုင်ဆိုင်မှုဆိုင်ရာ အခြေအနေနှင့် ဆန်းစစ်ချက်များ	၄	၅	၉
၃၀.၅.၂၀၁၉	ကုန်ဆိုင်ရာ ဖြေပုံနှင့် ဆန်းစစ်ချက်များ	၅	၆	၁၁
၃၀.၅.၂၀၁၉	ပစ္စည်းကိစ္စများ သတ်မှတ်ခြင်း ဆန်းစစ်ချက်များ	၁၄	၁၆	၃၀
၃၀.၅.၂၀၁၉	စစ်ဆေးမှု အခြေအနေနှင့် ပိုင်ဆိုင်မှု အခြေအနေနှင့် ဆန်းစစ်ချက်များ	၅	၆	၁၁

၆။ ကျေးရွာဖွံ့ဖြိုးရေးအစီအစဉ်တွင်အသုံးပြုခဲ့သော PRA Tool တစ်ခုချင်းစီအတွက် သုံးသပ်ချက်များ

၆.၁ ကျေးရွာလူမှုရေးနှင့်အရင်းအမြစ်ပြမြေပုံ (Social Map)

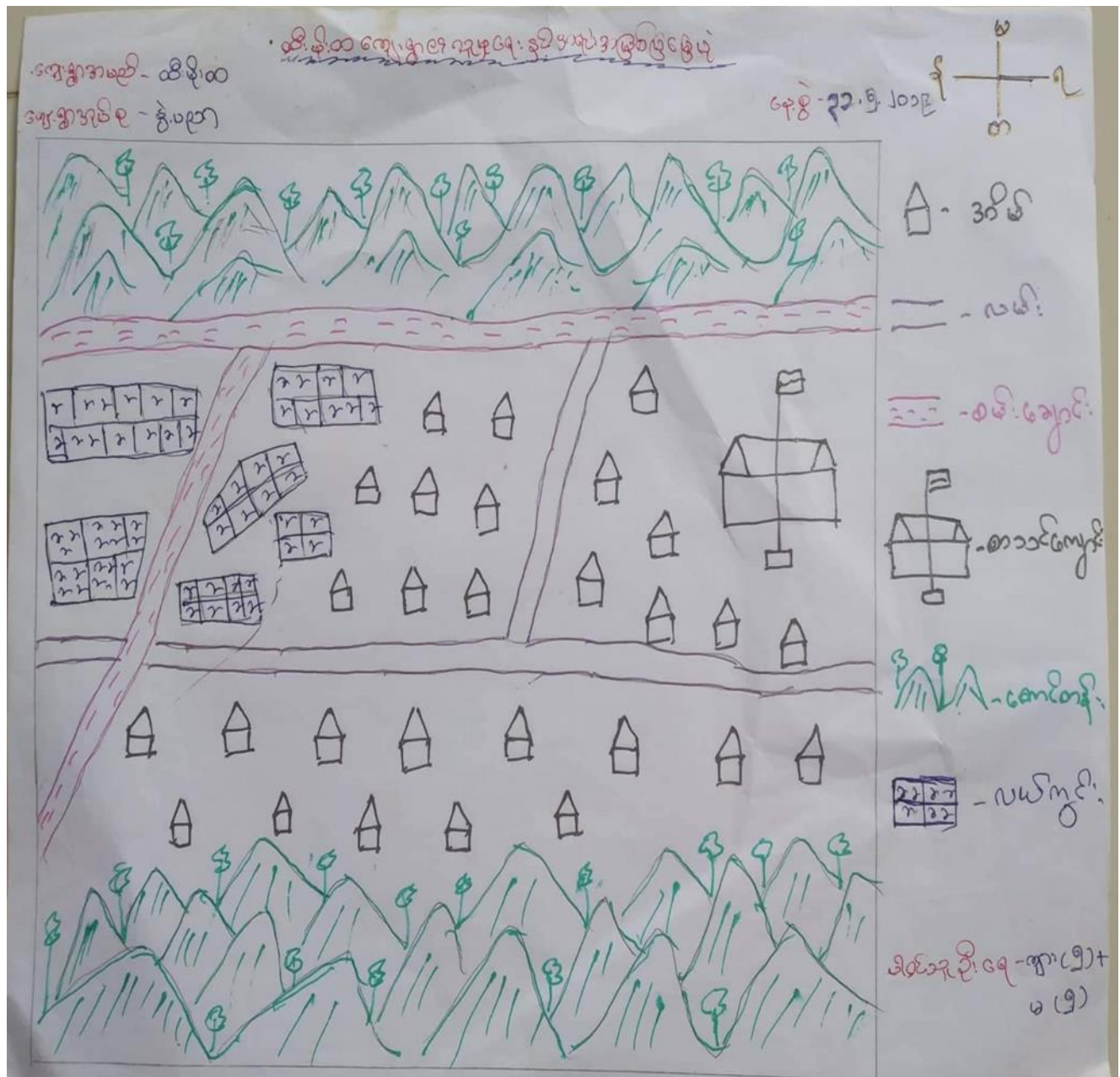

၆.၂ ရာသီခွင်ပြပြကွဲဒီနံ (Seasonal Calendar)

၈၃၂၉ ဝေ့ နိုင်း အရင်း အမြစ် ဖြစ် ဖြေပုံ

ဆွေးနွေးပြောဆိုအနီးစပ်ခြင်း

ဝေ့ရှာ အဖော် - ထီးနိုးတ

ဝေ့ရှာ အုပ်စု - နွဲ့ပညာ

နေ့စွဲ - ၃၁.၅.၂၀၁၉

\* လယ် လုပ် နေ့၊ မကင်ပင် လုပ် နေ့ ဖြစ် အဘက်  
မွေးဝမ်း ကျောင်း ဖြစ် ရာ ဝေ့ရှာ

\* ကျွန်ုပ် ၊ လယ် ကိုင်သူ များ ဖြစ်ပြီး ၊ အခြား မေးခွန်း  
များ ရှေးက လုပ် ကိုင်သူ များ ဝေ့ရှာ

\* တစ်နှစ်လုံး ဗုဒ္ဓကထာ ကျမ်း ကျမ်း ဖြစ်  
အတူတကွ နေထိုင်ကြ ဝေ့ရှာ

\* နှစ် အရက် ကို ပြန် မျှော်စင် နှင့် များ ဝေ့ရှာ  
ပြန် ပြန် ကြ ဝေ့ရှာ

ပါဝင်ဆွေးနွေးသူတို့ - ရှား (၅) + မ (၅) ဦး





ရှာဖွေခြင်းဖြင့် သိရှိရမည့် အချက်များနှင့် အကျိုးကျေးဇူးများ

ကျေးဇူးအမည် - ထီးမိုးဝေ

၂၀၁၉ ခုနှစ် - ၅.၅.၂၀၁၉

ကျေးဇူးအမည် ၈ - နှစ်ပညာ

\* လယ်၊ တောင်ယာလုပ်ငန်းများဖြင့် အသက်မွေး  
ခမ်းကျောင်းဖြူကြသည့်

\* ရှာဖွေခြင်းဖြင့် အသက်မွေး ဝမ်းနပ် လျော့နည်း  
လာ

\* လယ်လုပ်၊ တောင်ယာလုပ်ဖြစ်စေ ဝင်ငွေရရှိ  
မှုနည်းပါး

\* ရှာဖွေခြင်းဖြင့် အသက်မွေး ဝမ်းနပ်များ နည်းပါး

\* ရွေးချယ်ရာတွင် ရေခဲနံ့ဖြောက်မှု သောက်သုံးရေ  
မူလနှင့် မရှိ

ပြင်ဆင်ရေးအဖွဲ့ဝင်များ (၅) + ၈ (၆) ဦး





ပပ်ကုအိမ်ဆန်းစစ်ရှာဖွေရေးအဖွဲ့ချုပ်  
ပိတ်ဆို့ရေးအဖွဲ့ချုပ်

ကျေးရွာအစည်း - ထီးမိုးထ

နေ့စွဲ - ၃၁.၁၂.၂၀၂၀

ကျေးရွာအုပ်စု - ၅.၂၂၁

\* ပညာရေး၊ လူမှုရေး၊ လုပ်ငန်း၊ ကွင်းအမျိုးသား၊ များနှင့်အမျိုးသမီးများတစ်ဦးတည်းနေကြသည်။

\* အမျိုးသမီးများသည် နယ်ပယ် ကိစ္စအတွက် လုပ်ကိုင်မှု ခြင်းကြောင့် ဝင်ရောက်လာ အလုပ်ကိုင်လုပ်ကိုင်မှုနှင့် ဖြစ် ဝင်နေခြင်းမှာ မရှိပါ။

\* အမျိုးသားနှင့် အမျိုးသမီးများတစ်ဦးတည်းရေး၊ ရရှိကြောင်းနှင့် လုပ်ငန်း၊ တစ်ဦးတည်းရေး၊ လုပ်ငန်း၊ ဆောင်ရွက်ရာတွင် အမျိုးသမီးများ အားလက်ထွက်ကြောင်း ကြားရပါသည်။

ပိတ်ဆို့ရေးအဖွဲ့ချုပ်-ကျေးရွာအစည်း

၆.၅ အရင်းအမြစ်အသုံးချမှုပုံစံပြဇယား (Asset Mapping)

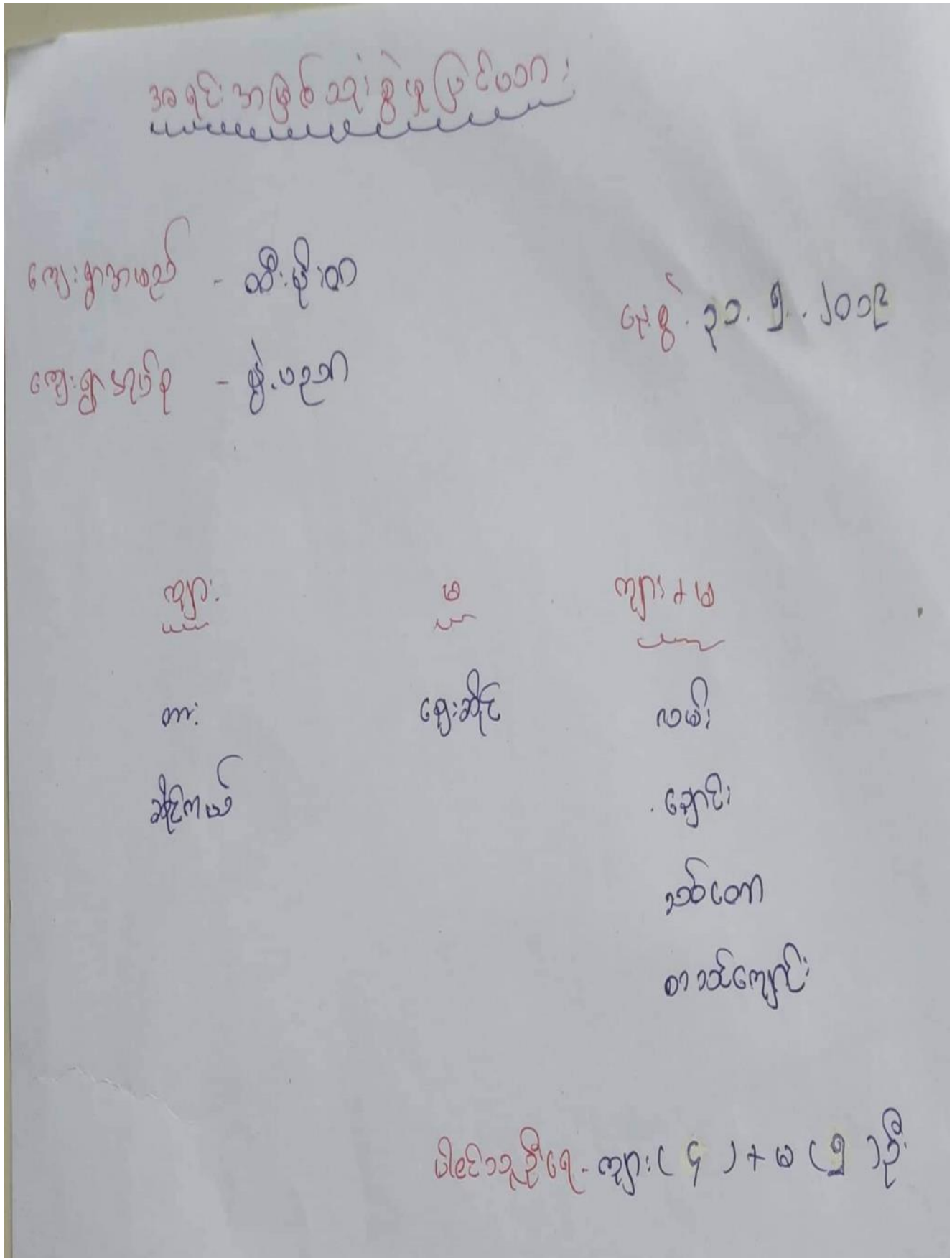

အရင်းအမြစ်ထိန်းချုပ်မှု ဝင်ပါး  
~~~~~

ကျေးဇူးတင်စာ - ဆီးရီးထ

ကျေးဇူးတင်စာ - နှစ်ပညာ

ဖေ. ၉ - ၂၀. ၉. ၂၀၁၉

ကျား  
~~~~~

မ  
~~~~~

ကျား + မ  
~~~~~

ကား

စား

မင်း

အိမ်ထောင်

အိမ်ထောင်

ကျေးဇူး

အိမ်ထောင်

ကျေးဇူး

အိမ်ထောင်

အိမ်ထောင် - ကျား (၄) + မ (၅) ဦး



အရည်အမြစ်သုံးစွဲမှု နည်းစနစ်၊ ချွတ်မှု ဆန့်ကျင်ရေး ဖွဲ့စည်းပုံ

ကျေးဇူးတင်စာ - ဆီဗီ.စ

ပေ.စွ - ၃၀.၅.၂၀၀၉

ကျေးဇူးတင်စာ - နွဲ့မညာ

၁။ ကား၊ ဘိုင်၊ ကယ် များကို အမျိုးအစား များစွာကစားစွဲ ဖြစ် ဆန့်ကျင်သည်။

၂။ အမျိုးအစား များစွာ ကစားဆိုင် လိုသည့် စွဲဖြို၊ အမျိုးအစား များစွာ ဆန့်ကျင်သည်။

၃။ လက်၊ ဂျော့၊ ဝတ်စား၊ စားဆီ ကျောင်းတို့ကို အမျိုးအစား နှစ် အမျိုးအစား အစွဲမကစားစွဲဖြို ဆန့်ကျင် ဖြစ်သည်။

ပါးစာ ဦးစေ - ကျား (၄) + ၁၀ (၅) ဦး



၆.၆ အဖွဲ့အစည်းချိတ်ဆက်မှုပြယော (Venn Diagram)

**ကျေးဇူး နှင့် အဖွဲ့အစည်း ချိတ်ဆက်မှုပြယော**

ကျေးဇူးအုပ်စု - ၅.၀၂၁	မြို့နယ် - အိုင်.ဘွဲ့
ကျေးဇူး - ထီးမိုးထ	ရက်စွဲ ၃၁.၅.၂၀၁၉
ကျေးဇူးအတွင်းအဖွဲ့အစည်း:	ကျေးဇူးပြင်ပအဖွဲ့အစည်း:
၁) အုပ်ချုပ်ရေး	၁) ဝန်ထမ်း
၂) ဂေါ်ဝဏ	၂) နယ်လှည့်ရေး
၃) ကျောင်းကော်မ	၃) သို့အိတ်
၄) သိခင်းနှင့်ကော်မ	၄) မေးမြန်းရေး
၅) စောင့်ရှောက်ရေး	၅) ကျွမ်းကျင်ရေး
၆) ကျေးဇူးအထောက်အကူပြုကော်မ	
၇) စပါးကျွမ်းကျင်ရေး	
၈) ကျေးဇူးအဖွဲ့	
၉) ကျေးဇူးအဖွဲ့	

ပါဝင်ဆွေးနွေးသူ - ကျား (၁၀) ဦး၊ မ (၁၅) ဦး

မင်းပုံစံပြုစာပေ:

ကျေးဇူးတင်စာ - နှစ်ပညာ  
ကျေးဇူး - ထီးမိုးထ

မြို့နယ် - ကိုင်းခဲ  
ရက်စွဲ - ၃၁.၅.၂၀၁၉



ပါဝင်ဆွေးနွေးသူ - ကျား (၁၀) ဦး၊ မ (၁၅) ဦး

အဖွဲ့အစည်း၊ ချိတ်ဆက်မှု ဆွေးနွေးချက်နှင့်ဆိုင်ရာ စစ်ချက်များ

ကျေးဇူးအမည် - ဆီ.ဖို.စ

နေ့စွဲ - ၃၁.၅.၂၀၀၉

ကျေးဇူးအုပ်စု - နှစ်ပညာ

\* ကျေးဇူးတွင် အုပ်ချုပ်ရေး အဖွဲ့ ၅ ငါးကျော်၊  
ကျောင်းတော်အဖွဲ့သည် အစီအစဉ်ဆောင်ရွက်သည်  
ဆူး

\* ကဆင်မြောင်းနှင့်ပတ်သက်၍ ပညာရေးများစွာ၊  
ဘာဝကေး အနုစာပေ(ဖို) အရေးပေါ်အဖွဲ့  
အဖွဲ့ ဖြစ်လာပြီး ဖြိုဖျက်အုပ်ချုပ်ရေးများဖြင့်  
နှစ်ဆက်လက်ဆောင်ရွက်သည်

ဒီစင်ဆွေးနွေးသူတို့အရ - ကျား (၅) + မ (၆) ဦး



၇။ ကော်မတီဝင်များရွေးချယ်ခြင်းနှင့် ကျေးရွာဖွံ့ဖြိုးမှုအစီအစဉ်ဆောင်ရွက်မှုမှတ်တမ်း

ကျေးရွာဖွံ့ဖြိုးရေးအစီအစဉ်ဆောင်ရွက်မှုမှတ်တမ်း

စဉ်	အမျိုးအမည်	ရာထူး	ဖွဲ့စည်းပုံစံ
၁	ဦးစောစော	ကျေးရွာဖွံ့ဖြိုးရေးအဖွဲ့ဝင်	
၂	နော်မူဒါး	ကျေးရွာဖွံ့ဖြိုးရေးအဖွဲ့ဝင်	
၃	ဦးကလေးသာ	စီမံကိန်းအထောက်အကူပြုဇနီးမိတ်	
၄	ဒေါ်နုဂေါ်	စီမံကိန်းအထောက်အကူပြုဇနီးမိတ်	
၅	ဦးမောင်ကျော်	ဝယ်ယူရေးအဖွဲ့ဝင်	
၆	နော်မူဒါး	ဝယ်ယူရေးအဖွဲ့ဝင်	
၇	ဦးနော်မူ	ပညာပေးရေးအဖွဲ့ဝင်	
၈	နော်မူဒါး	ပညာပေးရေးအဖွဲ့ဝင်	
၉	မောင်ကျော်	ကျေးရွာဖွံ့ဖြိုးရေးအဖွဲ့	
၁၀	ဦးကျော်	အစီအစဉ်အကောင်အထည်ဖော်ရေး	
၁၁	နော်မူဒါး	အစီအစဉ်အကောင်အထည်ဖော်ရေး	
၁၂	ဦးကျော်	ထောက်ပံ့ရေးအဖွဲ့ဝင်	
၁၃	ဒေါ်နုဂေါ်	ထောက်ပံ့ရေးအဖွဲ့ဝင်	
၁၄			
၁၅			
၁၆			
၁၇			
၁၈			

ကျေးရွာဖွံ့ဖြိုးရေးအစီအစဉ်၊ လူထုပဟိုပူပေါင်းကိန်း



ကျေးရွာဖွံ့ဖြိုးရေးအစီအစဉ်၊ လူထုဗဟိုပုဂ္ဂိုလ်ကိန်း





	အမျိုးသား(အရေအတွက်)	အမျိုးသမီး(အရေအတွက်)	စုစုပေါင်းအရေအတွက်
ကျွင်းရေ			
လူမျိုးစု (၁)----- အီကကရင်	155	145	300
လူမျိုးစု (၂)-----			
လူမျိုးစု (၃)-----			
အခြား			
အုပ်စုအရေအတွက်	33	6	39

(ခ) အခြေခံအဆောက်အအုံ အသုံးအဆောင်များ

စာသင်ကျောင်း	အမှတ် ခြံမပါ	ကျွန်းဟင်္သာ	အမှတ် ခြံမပါ	ဘာသာရေးအဆောက် အအုံများ	အမှတ် ခြံမပါ
အထက်တန်းကျောင်း	<input type="checkbox"/>	မပါ	<input type="checkbox"/>	မပါ	<input checked="" type="checkbox"/>
အောက်တန်းကျောင်း	<input type="checkbox"/>	ကျွန်းဟင်္သာ	<input type="checkbox"/>	ဘုန်းကြီးကျောင်း	<input type="checkbox"/>
ပုဂံတန်းကျောင်း	<input checked="" type="checkbox"/>	ကျွန်းဟင်္သာ	<input type="checkbox"/>	ဟိန္ဒူဘုရားကျောင်း	<input type="checkbox"/>
ပျိုကြီးကျောင်း	<input type="checkbox"/>	မေးမေးခန်း	<input type="checkbox"/>	ပုလဲကျောင်း	<input type="checkbox"/>
အခြား	<input type="checkbox"/>	အခြား	<input type="checkbox"/>	ဝါပီ	<input type="checkbox"/>
				အခြား	<input type="checkbox"/>
မှတ်ချက်		မှတ်ချက်		မှတ်ချက်	

(ဂ) ကျွမ်းကျင်သူများမှတ်တမ်း (ကျေးရွာတွင်နေထိုင်သော သို့မဟုတ် တခြားရွာမှလာရောက်သောကျွမ်းကျင်သူများ)

(ခ) မာသင်ကျောင်း		(၂) ကျွန်းမားရေး			(၃) လက်မှုပညာရှင်			
ရွာတွင်နေထိုင်သူ	အခြားရွာမှလာသူ		ရွာတွင်နေထိုင်သူ	အခြားရွာမှလာသူ		ရွာတွင်နေထိုင်သူ	အခြားရွာမှလာသူ	
လက်သန်ပြုဆရာ/မ	<input type="checkbox"/>	<input checked="" type="checkbox"/>	ဆရာပန်	<input type="checkbox"/>	<input type="checkbox"/>	လက်သမား	<input type="checkbox"/>	<input type="checkbox"/>
လက်သန်ပြုဆရာ/မ	<input type="checkbox"/>	<input type="checkbox"/>	လက်ထောက်ကျွန်းမားရေးပျား	<input type="checkbox"/>	<input type="checkbox"/>	ပန်းပုံ	<input type="checkbox"/>	<input type="checkbox"/>
လက်သန်ပြုဆရာ/မ	<input type="checkbox"/>	<input type="checkbox"/>	အမျိုးသမီးကျွန်းမားရေးဆရာမ	<input type="checkbox"/>	<input type="checkbox"/>	လှုပ်စစ်ကျွမ်းကျင်၊ မီးသမား	<input type="checkbox"/>	<input type="checkbox"/>
ပုဂ္ဂိုလ်မများ/မ	<input type="checkbox"/>	<input type="checkbox"/>	သားရွေးဆရာမ	<input type="checkbox"/>	<input type="checkbox"/>	မရိုက်သွယ်သူ	<input checked="" type="checkbox"/>	<input type="checkbox"/>
အခြား	<input type="checkbox"/>	<input type="checkbox"/>	ပြည်သူ့ကျွန်းမားရေးလုပ်သား	<input checked="" type="checkbox"/>	<input type="checkbox"/>	စက်ပြင်ဆရာ	<input type="checkbox"/>	<input type="checkbox"/>
စုစုပေါင်း			မှတ်ချက်			မှတ်ချက်		

(ဃ) ကျေးရွာသို့ ရောက်ရှိနိုင်သည့်လမ်းအခြေအနေ / ကျေးရွာတစ်ရွာသည် ၎င်း၏ကျေးရွာအုပ်စုနှင့် ဆက်သွယ်ထားသော လမ်းအခြေအနေ (အောက်ဖိတို့ကိုရိုင်းပါ)

ကျောက်ကြမ်းလမ်း:      ကတ္တရာလမ်း:      ကွန်ကရစ်လမ်း:      ဖော်တော်ဆိုင်ကယ်လမ်း:  
 ကျောက်ခင်းလမ်း:      ပြေသားလမ်း      လှသွားလမ်း:      အခြား: \_\_\_\_\_

(င) ကျေးရွာဖွံ့ဖြိုးမှုစီမံချက်

- ရိုင်းပါ
- (၁) လူထုဗဟိုပြုစီမံကိန်းပထဝီပုံ ကျေးရွာတွင်ကျေးရွာဖွံ့ဖြိုးမှု စီမံချက်ရှိခဲ့ပါသလား? ရှိပါသည် / မရှိပါ / မသိပါ
- (၂) ရှိခဲ့ပါလျှင် ကျွန်ုပ်တို့၏ကိုယ်တိုင် ပေးဆောင်နိုင်သည့် ပုံစံတွင်ပြင်ဆင်ခဲ့ပါသနည်း? မရှိပါ / မသိပါ
- (၃) ကျွန်ုပ်တို့၏ကိုယ်တိုင် ဖြန့်ဖြူးပေးအားပေးနိုင်သည့် ပုံစံရှိပါသလား? ရှိပါသည် / မရှိပါ / မသိပါ

၁၅။ ဤကျေးရွာ၏ ဝေဟနပုံစံနှင့် ကျေးရွာအုပ်စု၏ ဝေဟနပုံစံအထိစစ်ဆေးရန် ပညာရှင်များက သေချာစွာ သုံးသပ်ကြောင်း? ပိုင်-၃ / ပဒီပီ

၁) ဤကျေးရွာမှ ရင်းကျေးရွာအုပ်စုဝေဟနပုံစံအထိ သွားလာရာတွင် ကြားဖြင့် သည့်အချိန်၊  
 မြေပြင်အမြင့် ရာသီတွင် ကြားဖြင့် ၃၀:၃၀ ----- ဝေဟနပုံစံ/ ဝေဟနပုံစံ / မြေလျင်/ လား/ ဝေဟနပုံစံ/ တုတ်/ အခြား -----

၂။ ရာသီတွင် ကြားဖြင့် ၁ နာရီ ----- ဝေဟနပုံစံ/ ဝေဟနပုံစံ / မြေလျင်/ လား/ ဝေဟနပုံစံ/ တုတ်/ အခြား -----

၁၆။ ပတ်ဝန်းကျင်ဆိုင်ရာ သဘာဝပတ်ဝန်းကျင်အန္တရာယ်  
 ဤကျေးရွာတွင် ရေကြီးခြင်းကဲ့သို့ သဘာဝဘေးအန္တရာယ် ကျရောက်မှုခြင်း ရှိပါသလား။  
 ပါသည်  မပါသည်  မရှိပါ

၁၇။ ကျေးရွာတွင် ဖွဲ့စည်းထားသော အဖွဲ့အစည်းများ  
 ဤကျေးရွာတွင် ကျေးရွာဖွဲ့စည်းရေးအဖွဲ့အစည်းများ အစိုးရ(သို့) ဥက္ကဋ္ဌများကိုယ်တိုင်(သို့) စီမံကိန်းတင်စဉ်မှ ဖွဲ့စည်းထားသည့် အဖွဲ့အစည်းများ ရှိပါသလား။  
 ဝါ) -----  
 -----

၁၈။ အထွေထွေအုပ်ချုပ်ရေး ဦးစီးဌာန (GAD) မှ မှတ်တမ်းတင်ထားခြင်း  
 ဤကျေးရွာသည် အထွေထွေအုပ်ချုပ်ရေး ဦးစီးဌာန (GAD) မှ မှတ်တမ်းတင်ထားမှု ရှိပါသလား။  
 မရှိပါ  ရှိပါသည်

ကျေးရွာပေါင်းစာအုပ် အမည် ဦးစော  
 လက်မှတ် ဗ နေ့စွဲ ၁၀.၆.၂၀၂၀

ကျေးရွာပေါင်းစာအုပ် အမည် စောထွန်းဦးစော  
 လက်မှတ် ဦးစော နေ့စွဲ ၁၀.၆.၂၀၂၀

၉။ စီမံကိန်းစက်ဝန်းအချိန်ဇယား- ၈၂

ပုံစံ - ၈-၂ - စီမံကိန်းစက်ဝန်းအချိန်ဇယား (PC 2)

လမ်းညွှန်ချက်/ စီမံကိန်းစက်ဝန်းအဆင့်တစ်ခုစီပြီးစီးတိုင်းကျေးရွာနှင့် ကျေးရွာအုပ်စုအတွက်ဤပုံစံကိုဖြည့်သွင်းရမည်။		သက်ဆိုင်ရာလူထုစည်းရုံးရေးမှူး/လက်ထောက်နည်းညွှန်မှူးမှ	
စည်းရုံးရေးမှူး/လက်ထောက်နည်းညွှန်မှူး၏အမည် - <b>ဒေါ်ထက် ဖြစ်ဝင် ဝါး</b>			
ဇနီး	၂၁ . ၆ ၂၀၂၀	စက်ဝန်းအားအမှတ်ခြိမ်းမီ <input type="checkbox"/> စက်ဝန်း(၁) <input type="checkbox"/> စက်ဝန်း(၂) <input checked="" type="checkbox"/> စက်ဝန်း(၃) <input type="checkbox"/> စက်ဝန်း (၄)	
ပြည်နယ်/တိုင်း	ကရင်	မြို့နယ်	လျိုင်ကျွဲ
ကျေးရွာအုပ်စု	ခွဲလျှာ	ကျေးရွာ	ထီးဖျံလ

စီမံကိန်းဆောင်ရွက်မှုအဆင့်များ	ဇနီး		အစည်းအဝေးတွင်တက်ရောက်သူအရေအတွက်						
	တောင်သည့် ဇနီး	ပြီးဆုံးသည့် ဇနီး	အမျိုးသား အရေအတွက်	အမျိုးသမီး အရေအတွက်	အိမ်ထောင်စုအရေအတွက်	လူမျိုးစုတက်ရောက်သူ အရေအတွက် နှင့် လူမျိုးစုအမည်	အိမ်ထောင်စုမပါဝင်	အိမ်ထောင်စု %	
၁။ ကျေးရွာစီမံကိန်း မိတ်ဆက်အစည်းအဝေး	၂၁ . ၆ ၂၀	၂၁ . ၆ ၂၀	၁၀	၂၀	၃၀	၃၀   ၆၆၈ (ကရင်)	၃၀	၇၆.၇၉%	
၂။ ကျေးရွာဖွံ့ဖြိုးရေး စီမံချက်ရေးဆွဲခြင်း အစည်းအဝေး	၂၁.၆.၂၀	၂၁.၆ ၂၀	၁၀	၂၀	၃၀	၃၀   ၆၆၈ (ကရင်)	၃၀	၇၆.၇၉%	
၃။ ကျေးရွာအုပ်စု လုပ်ငန်းဆုံးဖြတ်ချက်ချသည့်အစည်းအဝေး						၁			
၄။ မြို့နယ်အဆင့်စီမံကိန်းရေးဆွဲရေးနှင့်အကောင်အထည်ဖော်ရေးကော်မတီ၏ စီမံကိန်း သုံးသပ်မှုအစည်းအဝေး			မလို	မလို	မလို	မလို			





၁၀။ ကျေးရွာဖွံ့ဖြိုးရေးဦးစားပေးအစီအစဉ်-စဉ်

၁။ လူထုပံ့ပိုးကိန်း၏ လာမည့် (၄)နှစ်အတွက် အကျုံးဝင်သော ဦးစားပေး ဖွံ့ဖြိုးတိုးတက်မှု လုပ်ငန်း အစီအစဉ်များအားဖော်ပြပါ။

ဦးစားပေး အမျိုးအမည်	ကျေးရွာအတွက် ဦးစားပေး ဖွံ့ဖြိုးတိုးတက်မှု လုပ်ငန်းစဉ်များ	အဆိုပြုသူ (အမျိုးသားများ/ အမျိုးသမီးများ/ အမျိုးသား + အမျိုးသမီး)	အခန်းကဏ္ဍ	ခန့်မှန်း ကုန်ကျ ဝင်ရတ်	အတိုးပေးမှုရှိရှိကုန်ကျ နှုန်းခံခြေအရေအတွက်		
					ကျား	မ	စုစုပေါင်း
၁	ရွာဖွံ့ဆက်တိုက်	ကျား + မ	ပညာရေး	၂,၅၀၀,၀၀၀	၂၅	၂၅	၅၀
၂	စားနပ်ရိက္ခာဖွံ့ဖြိုးရေး	ကျား + မ	ပညာရေး	၇,၅၀၀,၀၀၀	၂၅	၂၅	၅၀
၃	ကက်ဆွဲ ဝဲခွဲ ခွဲ ခွဲ အစားအသုံး	ကျား + မ	ပညာရေး	၂,၀၀၀,၀၀၀	၂၅	၂၅	၅၀
၄							

၂။ လူထုပံ့ပိုးကိန်း၏ လာမည့် (၄) နှစ်အတွက် အကျုံးဝင်သော ဦးစားပေး ဖွံ့ဖြိုးတိုးတက်မှု လုပ်ငန်း အစီအစဉ်များအားဖော်ပြပါ။

ကျေးရွာအတွက် ဦးစားပေး ဖွံ့ဖြိုးတိုးတက်မှု လုပ်ငန်းစဉ်များ	အဆိုပြုသူ (အမျိုးသားများ/ အမျိုးသမီးများ/ အမျိုးသား + အမျိုးသမီး)	အခန်းကဏ္ဍ
မွေးမြူရေး ဝန်ဆောင်မှု	ကျား + မ	ကျေးဇူး

ဝင်းအောင်၊ ကျေးရွာပံ့ပိုးကိန်းအထောက်အကူပြုဝန်ထမ်းအဖြစ်ဖြင့်

အမည် ဦးကျေးဇူး လက်မှတ် [Signature] ဝေ့ ၂၀၂၀ ခုနှစ် ၆.၂၀.၂၀



၇. လူထုဝန်ထမ်း၏ လာမည့် ( ၄ ) နှစ်အတွက် အကျုံးဝင်သော ဦးစားပေး ဖြိုဖျက်တိုးတက်မှု လုပ်ငန်း အစီအစဉ်များအားဖော်ပြပါ။

ဦးစားပေး အစဉ်အလိုက်	ကျေးဇူးတင်အတွက် ဦးစားပေး ဖြိုဖျက်တိုးတက်မှု လုပ်ငန်းစဉ်များ	အဆိုပြုသူ (အမျိုးသားများ/ အမျိုးသမီးများ/အမျိုးသား+ အမျိုးသမီး)	အခန်းကဏ္ဍ	ခန့်မှန်း ကုန်ကျ ပရိတ်	အကျိုးစီးပွားစွန့်စားမှုခန့်မှန်းခြေအရအတွက်		
					ကျား	မ	ပေါင်း
၁	ပြည့်စုံ ဆက်တိုက်	ကျား + ၈	လူမှုဝန်ထမ်း	၂,၅၀၀,၀၀၀	၂၅၅	၂၄၅	၅၀၀
၂	စာအုပ်ကုန်၊ ဖြန့်ချိရေး	ကျား + ၈	ပညာရေး	၇,၅၀၀,၀၀၀	၂၅၅	၂၄၅	၅၀၀
၃	ကက်စီ ဝါး၊ ဝါး၊ မေ့မိတ် တွင်းစောင့်ရှောက်ရေး	ကျား + ၈	ကျေးဇူးတင်	၂,၀၀၀,၀၀၀	၂၅၅	၂၄၅	၅၀၀
၄							

၈. လူထုဝန်ထမ်း၏ လာမည့် ( ၄ ) နှစ်အတွက် အကျုံးဝင်သော ဦးစားပေး ဖြိုဖျက်တိုးတက်မှု လုပ်ငန်း အစီအစဉ်များအားဖော်ပြပါ။

ကျေးဇူးတင်အတွက် ဦးစားပေး ဖြိုဖျက်တိုးတက်မှု လုပ်ငန်းစဉ်များ	အဆိုပြုသူ (အမျိုးသားများ/ အမျိုးသမီးများ/အမျိုးသား+ အမျိုးသမီး)	အခန်းကဏ္ဍ
မွေးမြူရေး ဝတ်စားရေး	ကျား၊ သမီး	ကျေးဇူးတင်

ပေါင်းစပ်အားဖြင့် ကျေးဇူးတင်အတွက် အကျုံးဝင်သော အစီအစဉ်များအားဖော်ပြပါ။

အမည် ဦးကျေးဇူးတင် လက်မှတ် [Signature] ၀၄.၅.၂၀၂၀ ၆.၂၀၂၀

ကျေးရွာဖွံ့ဖြိုးရေးဦးစားပေးအစီအစဉ်-စ၃(ဒုတိယနှစ်စက်ဝန်း)

တတိယနှစ်ပုံစံတွင် ပြန်လည်စီစစ်ပြီးပေါင်းထည့်ထားပြီးဖြစ်ပါသည်။

ကျေးရွာဖွံ့ဖြိုးရေးဦးစားပေးအစီအစဉ်-စ၃(ပထမနှစ်စက်ဝန်း)

တတိယနှစ်ပုံစံတွင် ပြန်လည်စီစစ်ပြီးပေါင်းထည့်ထားပြီးဖြစ်ပါသည်။



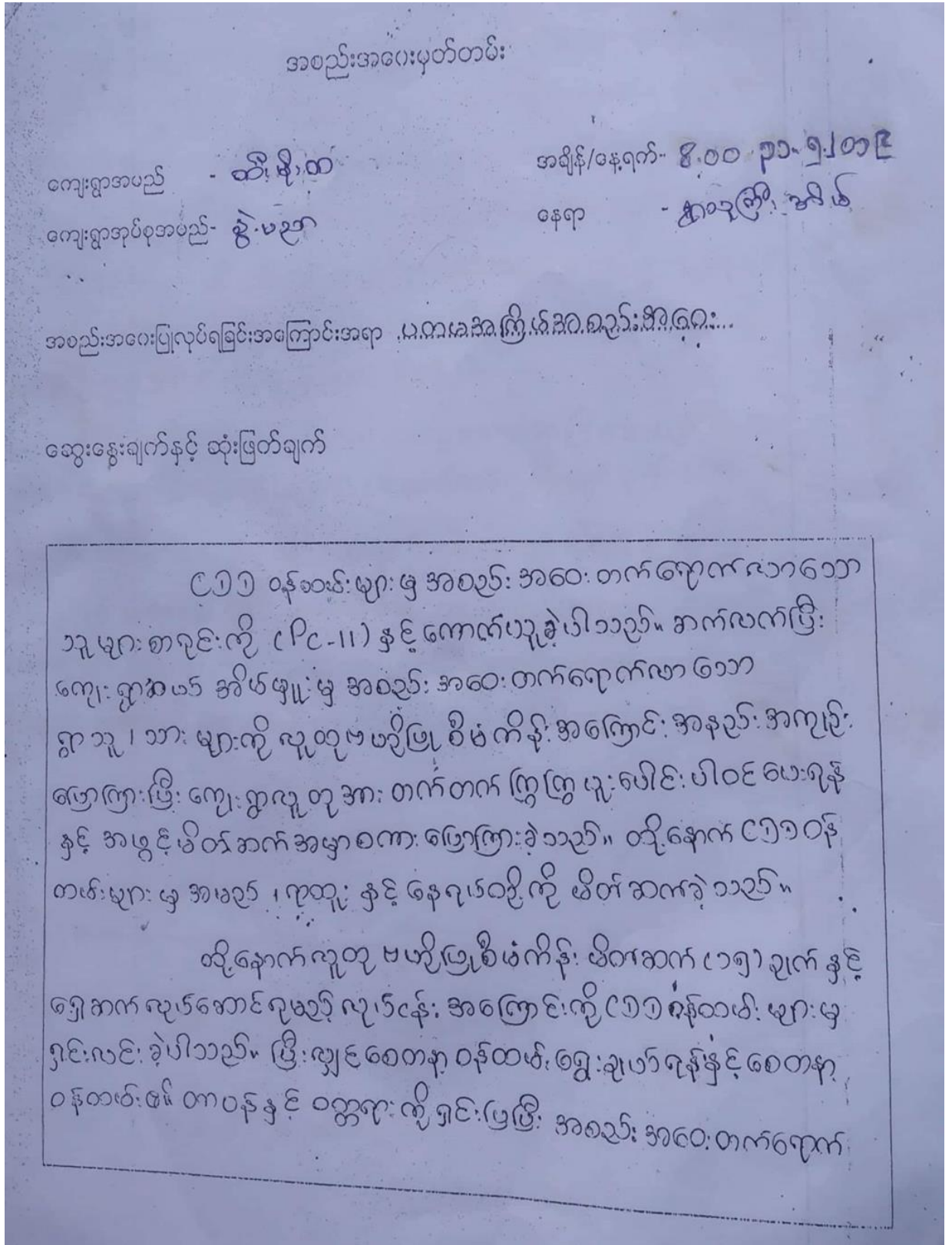

၁၁။ အစည်းအဝေးမှတ်တမ်းများ



လာဘော ရွာသူ၊ ဘာများမှ အများဘာသာ ဝူလက်ခံဘော အမျိုးသား၊ (၃) ဦး  
 အမျိုးသမီး၊ (၃) ဦးကို အဆိုပြုပြီး စနစ်တကျ လျှို့ဝှက်ဖွဲ့စည်း ကျေးရွာ  
 လူထုများမှ ရွေးချယ်ခဲ့ပါသည်။ ကျေးရွာ စေတနာ့ဝန်တမ်း ရွေးချယ်  
 ပြီးနောက် PRA Tools ဖြစ်ပေါ်လုပ်ဆောင်ရမည့် အကြောင်းနှင့်  
 လည်ရွယ်ချက်များကို ရှင်းလင်းပြောကြားခဲ့ပါသည်။ ကျေးရွာ လူထုများ  
 ကလည်း တက်တက်ကြွကြွ ပူးပေါင်းပါဝင်ပြီး PRA Tools ဖြစ်ပေါ်  
 လာဖွဲ့စည်း စနစ်တကျ လုပ်ဆောင် နိုင်ခဲ့ပါသည်။

နိဂုံးချုပ် အနေဖြင့် ယနေ့ ဗဟိုမှ အကြိမ်အစဉ် အဝေး  
 အောင်မြင်စွာ ပြီးမြောက်ကြောင်း၊ နောက်တစ်ရက်တွင် ဒုတိယအကြိမ်  
 အစည်းအဝေး ပြုလုပ်ရမည့်အကြောင်းနှင့် အစည်းအဝေး သို့တက်ရောက်  
 ပေးပါရန် မိတ်ဆွေခံခဲ့ပြီး ဆယ်အိမ်ဖွဲ့နှင့် အစည်းအဝေး တက်ရောက်  
 လာသူများ အားလုံးကို ကျေးဇူးအထူးတင်ကြောင်း ပြောကြားကာ  
 အစည်းအဝေးကို အောင်မြင်စွာ ပိတ်သိမ်း နိုင်ခဲ့ပါသည်။

မှတ်တမ်းပြုသူ - အပည် - စောဦးထွန်းစွဲ လက်မှတ် -  နေ့ရက် - 31.5.2019

အတည်ပြုသူ - အပည် - ဦးစောဦးစော လက်မှတ် -  နေ့ရက် - 31.5.2019

၁၂။ ကဏ္ဍအလိုက်ဦးစားပေးဖွံ့ဖြိုးရေးလုပ်ငန်းများ

ကျေးရွာ - ထီးမြို့ထ (ထီးမြို့ထ)		ကဏ္ဍအလိုက် ဦးစားပေးလုပ်ငန်း ဥယ်ဒယား			ခုနှစ်	ထောက်ပံ့ရေး ဝန်ဆောင်မှု (အခွင့်အလမ်း)	ငွေ	
စီစဉ်သူ	ဦးစားပေးစာအုပ်	လုပ်ငန်းအမျိုးအစား	အဆိုပြုသူ					
			ကျား	မ	ကျား + မ			
အခြေခံအဆောက်အအုံ (လမ်း၊ တံတား၊ ရေ၊ ဂရိတ်၊ မြေ၊ လှေ၊ စသည်)	၁.	ရွာရွာ ဆက်တိုက် ဆောက်လုပ်ရေး			✓	၂၀၂၀	၂၀၂၀	
	ပျက်စီးနေသော အဆောက်အအုံ (ပစ္စည်းများ၊ အိမ်များ၊ အခြေခံအဆောက်အအုံ)	၁.	စာပေ ကျောင်း ဖြန့်ဖြူးရေး			✓	၂၀၂၀	၂၀၂၀
		၂.	စာပေ ဝန်ဆောင်ရေး ဖြန့်ဖြူးရေး			✓	၂၀၂၀	၂၀၂၀
		၃.	စာပေ ဝန်ဆောင်ရေး ဖြန့်ဖြူးရေး		✓		၂၀၂၀	၂၀၂၀
၄.		စာပေ ကျောင်း ဆောက်လုပ်ရေး			✓	၂၀၂၀	၂၀၂၀	
အခြေခံအဆောက်အအုံ								
အခြေခံအဆောက်အအုံ								

ကျေးရွာဖွံ့ဖြိုးရေးအစီအစဉ်၊ လူထုဗဟိုပုဂ္ဂိုလ်ရေး