



ပြည်ထောင်စုမြန်မာနိုင်ငံတော်အစိုးရ
စိုက်ပျိုးရေး၊ မွေးမြူရေးနှင့် ဆည်မြောင်းဝန်ကြီးဌာ
ကျေးလက်ဒေသဖွံ့ဖြိုးတိုးတက်ရေးဦးစီးဌာန

National Community Driven Development Project
လူထုပုဂ္ဂိုလ်ပြုစီမံကိန်း၊ လှိုင်းဘွဲ့မြို့နယ်

ကျေးရွာဖွံ့ဖြိုးရေးအစီအစဉ်



နွဲ့ပညာကျေးရွာအုပ်စု
ကျော်ကေ့ခိုကျေးရွာ

မာတိကာ

စဉ် အကြောင်းအရာစာမျက်နှာ

၁။	လှိုင်းဘွဲ့မြို့နယ်အခြေပြမြေပုံ	၁
၂။	ကျေးရွာမြေပုံ (တည်နေရာ)	၂
၃။	အုပ်စုတွင်ပါဝင်သောကျေးရွာများစာရင်း	၃
၄။	ကျေးရွာအခြေခံအချက်အလက်များ (ကျေးရွာသမိုင်းကြောင်း)	၄-၅
၅။	လူထုပူးပေါင်းပါဝင်သောလူမှုဆန်းစစ်ခြင်းနှင့် အကဲဖြတ်ခြင်း လုပ်ငန်းစဉ် (PSA/PRA) အကျဉ်းချုပ်ဇယား	၆
၆။	ကျေးရွာဖွံ့ဖြိုးရေးအစီအစဉ်အတွက်အသုံးပြုခဲ့သော PRA tools တစ်ခုချင်းစီအတွက်သုံးသတ်ချက်များ	
	၁။ကျေးရွာလူမှုရေးနှင့်အရင်းအမြစ်ပြမြေပုံ(Social Map).....	၇-၈
	၂။ရာသီခွင်ပြပြကွဲဒီဇိုင်း(Seasonal Cleander).....	၉-၁၀
	၃။ဥစ္စာနေကြွယ်ဝမှုပြဇယား (Wealth Ranking).....	၁၁-၁၂
	၄။ ကျား၊မပင့်ကူအိမ်သုံးသပ်ခြင်း(Cob Web).....	၁၃-၁၄
	၅။အရင်းအမြစ်အသုံးချမှုပုံစံပြဇယား(Asset Mapping).....	၁၅-၁၇
	၆။အဖွဲ့အစည်းချိတ်ဆက်မှုပြဇယား (Veen Diagram).....	၁၈-၂၀
၁၇။	ကော်မတီဝင်များရွေးချယ်ခြင်းနှင့် ကျေးရွာဖွံ့ဖြိုးရေးအစီအစဉ် ဆောင်ရွက်မှုမှတ်တမ်း	၂၁-၂၃
၁၈။	ကျေးရွာအချက်အလက်များ(PC 1)	၂၄-၂၇
၉။	စီမံကိန်းစက်ဝန်းအချိန်ဇယား(PC 2).....	၂၈
၁၀။	ကျေးရွာဖွံ့ဖြိုးရေးဦးစားပေးအစီအစဉ် (PC 3).....	၂၉-၃၂
၁၁။	အစည်းဝေးမှတ်တမ်းများ	၃၃-၃၆
၁၂။	ကဏ္ဍအလိုက်ဦးစားပေးဖွံ့ဖြိုးရေးလုပ်ငန်းစဉ်များ.....	၃၇

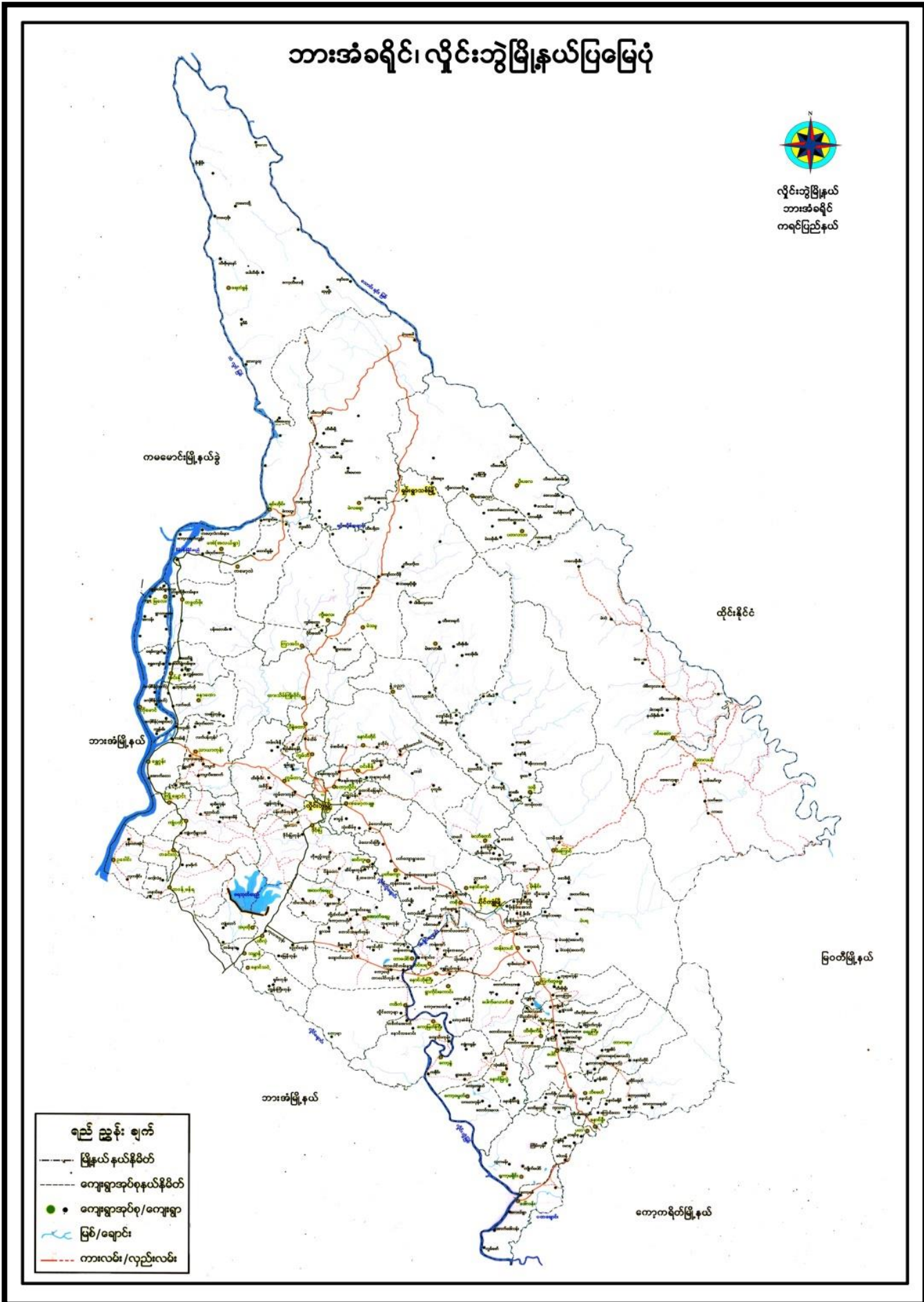

၂။ ကျေးရွာမြေပုံ (တည်နေရာ)

၃။ အုပ်စုတွင်ပါဝင်သော ကျေးရွာများစာရင်း

- ၁။ ထီးကိုပလော
- ၂။ ညှာပတေခီး
- ၃။ ပလောညာသီး
- ၄။ ထီးမိုးထ
- ၅။ ကျော်ကေ့နို့

၄။ ကျေးရွာအခြေခံအချက်အလက်များ (ကျေးရွာသမိုင်းကြောင်း)

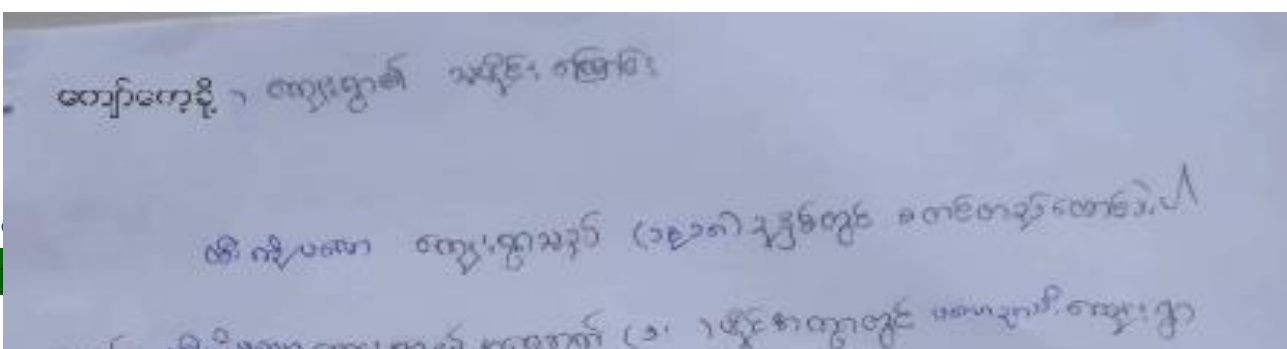

ရတနာပိုင်ဆိုင်မှုကို အားပေးပေးရန်အတွက် အားပေးပေးရန်အတွက် အားပေးပေးရန်အတွက်

အားပေးပေးရန်အတွက် အားပေးပေးရန်အတွက် အားပေးပေးရန်အတွက် အားပေးပေးရန်အတွက်

အားပေးပေးရန်အတွက် အားပေးပေးရန်အတွက် အားပေးပေးရန်အတွက် အားပေးပေးရန်အတွက်

အားပေးပေးရန်အတွက် အားပေးပေးရန်အတွက် အားပေးပေးရန်အတွက် အားပေးပေးရန်အတွက်

၅။ လူထုပူးပေါင်းပါဝင်သော လူမှုဆန်းစစ်ခြင်းနှင့် အကဲဖြတ်ခြင်းလုပ်ငန်းစဉ် အကျဉ်းချုပ်ဇယား

လူထုပူးပေါင်းပုံစံစီမံကိန်း
 လူမှုဆန်းစစ်ချက် (PRA) နှင့် ယက်ဆိုင်သော အချက်အလက်များ
 ကျေးဇူးကုမ္ပဏီ - ကျော်ဂေဇွဲ (ဗီ ၁၃၈)
 ကျေးဇူးကုမ္ပဏီ - ဇီဒီအေ ခွဲ.ပ.ဇာ

စဉ်	ဆွေးနွေးခွဲ စာရက်စွဲ	အကြောင်းအရာများ	ဆွေးနွေးစာတင်ပြမှုကိစ္စရပ် အချက်အလက်		ပါဝင်သူ အရေအတွက်
			လူများ	မ	
၁။	၃၀.၅.၂၀၁၉	လူမှုအရင်းအမြစ်၏ အခြေခံနှင့် ဆန်းစစ်ချက်များ	၁၀	၁၀	၂၀
၂။	၃၀.၅.၂၀၁၉	ဒုက္ခရောက်ရှိသူများနှင့် ဆက်သွယ်မှု ခြင်းနှင့် ဆန်းစစ်ချက်များ	၁၀	၁၅	၂၅
၃။	၃၀.၅.၂၀၁၉	ကျေးဇူးကုမ္ပဏီ၏ အခြေခံနှင့် ပိုင်ဆိုင်မှု နှင့် စီမံခန့်ခွဲမှု အခြေခံအပေါ် အခြေခံ ဆန်းစစ်ချက်များ	၁၀	၁၅	၂၅
၄။	၃၀.၅.၂၀၁၉	ကုသိုလ်ရေး ဗဟုသုတ ပြန့်ပွားရေးနှင့် ဆန်းစစ်ချက်များ	၁၀	၁၀	၂၀
၅။	၃၀.၅.၂၀၁၉	ပစ္စည်းကိစ္စများ၊ ယက်ခြင်းနှင့် ဆန်းစစ်ချက်များ	၉	၁၀	၁၉
	၃၀.၅.၂၀၁၉	ပေးပို့ပေးသော ကျေးဇူးတင်စာများ အချက်အလက်များ၊ ယက်ခြင်းနှင့် ဆန်းစစ်ချက်များ	၉	၁၀	၁၉

၆။ ကျေးရွာဖွံ့ဖြိုးရေးအစီအစဉ်အတွက်အသုံးပြုခဲ့သော PRA tools တစ်ခုချင်းစီအတွက် သုံးသတ်ချက်များ

၁။ ကျေးရွာလူမှုရေးနှင့်အရင်းအမြစ်ပြမြေပုံ (Social Map)

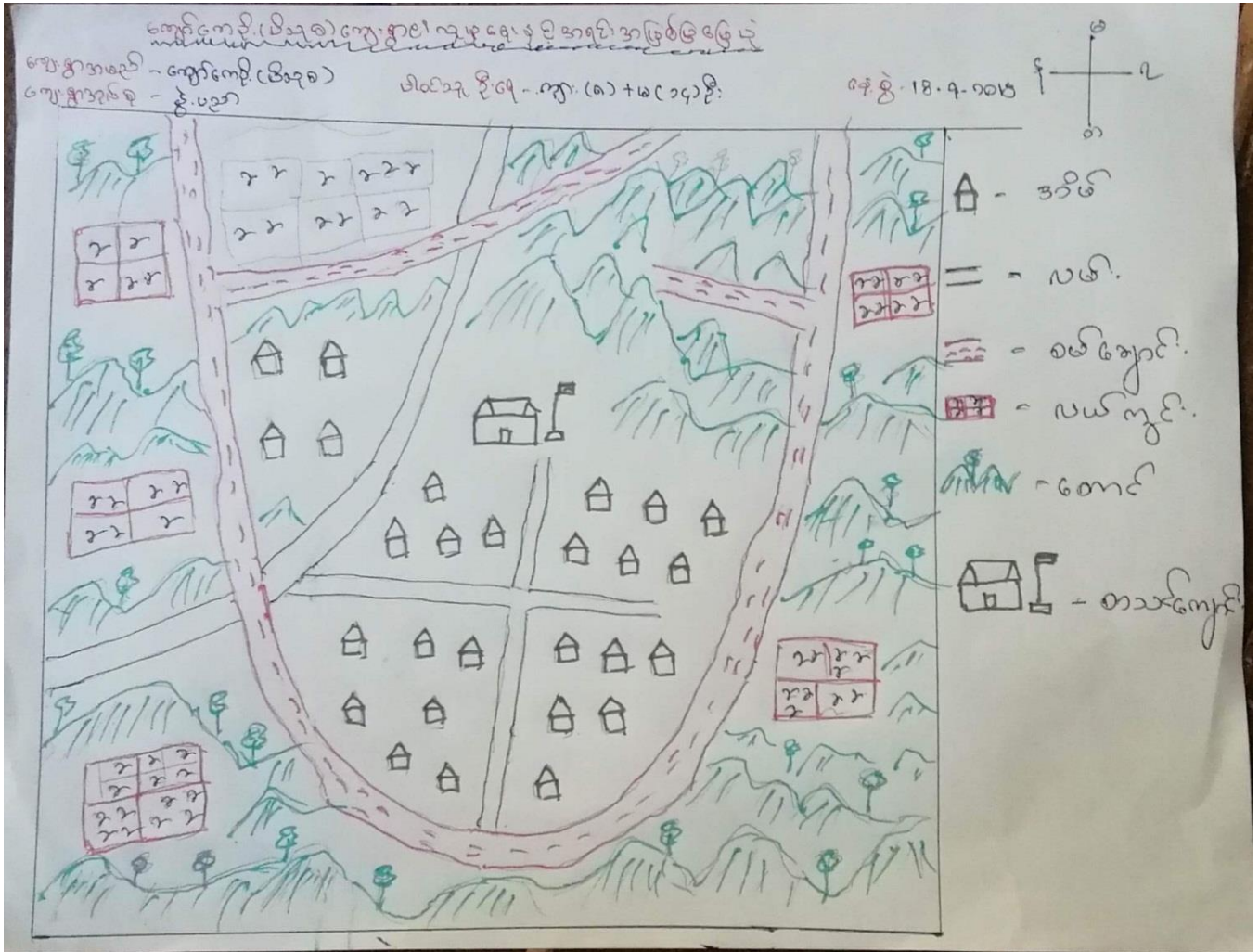

၀၃၂၀၀၅ နှစ် အစိုးရ အဖွဲ့ဝင် ရွေးချယ်ရေး ဝင်ရောက် စနစ် ဖြစ်ပေါ်စေရန်

ဆန်းစစ်ချက် များ

ကျေးဇူးအဖွဲ့ - ကျော်ကေဦး

နေ့စွဲ - ၃၀.၅.၂၀၁၉

ကျေးဇူးအဖွဲ့ - ဒေါ်မာ

- * ဆယ် သာသနာရေး ဝန်ထမ်းများ ဆန်းစစ်ချက် အရ အောက်ဖော်ပြပါ အဖွဲ့ဝင်များကို ရွေးချယ်ရန် ဝင်ရောက် စနစ် ဖြစ်ပေါ်စေရန်
- * ဝန်ထမ်းများ၏ နာမည်၊ နေရပ်၊ နေ့စွဲ၊ အခြား အချက်အလက်များကို စစ်ဆေးရန်
- * ဝန်ထမ်းများ၏ နာမည်၊ နေရပ်၊ နေ့စွဲ၊ အခြား အချက်အလက်များကို စစ်ဆေးရန်
- * ဝန်ထမ်းများ၏ နာမည်၊ နေရပ်၊ နေ့စွဲ၊ အခြား အချက်အလက်များကို စစ်ဆေးရန်
- * ဝန်ထမ်းများ၏ နာမည်၊ နေရပ်၊ နေ့စွဲ၊ အခြား အချက်အလက်များကို စစ်ဆေးရန်
- * ဝန်ထမ်းများ၏ နာမည်၊ နေရပ်၊ နေ့စွဲ၊ အခြား အချက်အလက်များကို စစ်ဆေးရန်

၀၃၂၀၀၅ နှစ် အစိုးရ အဖွဲ့ဝင် ရွေးချယ်ရေး ဝင်ရောက် စနစ် ဖြစ်ပေါ်စေရန်

ကျေးဇူးအဖွဲ့ မြန်မာ

ကျေးဇူးအဖွဲ့ - ဒေါ်မာ

နေ့စွဲ - ၃၀.၅.၂၀၁၉

၂။ ရာသီခွင်ပြောင်းလဲမှု (Seasonal Cleander)

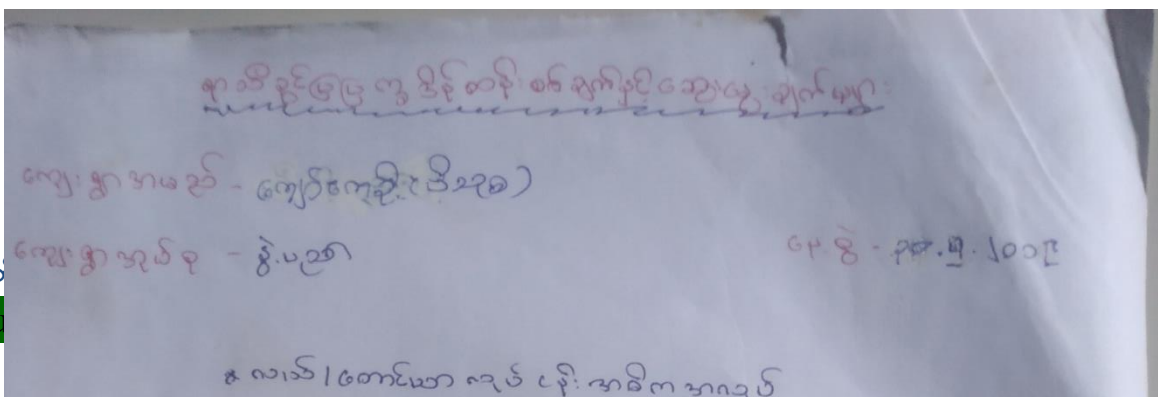

၃။ ဥစ္စာခန့်ကြယ်ဝမှုပြဇယား (Wealth Ranking)

<p style="text-align: center;"><u>ဥစ္စာခန့်ကြယ်ဝမှုပြဇယား</u></p>			
<p>ကျေးဇူးအုပ်စု - နွဲ့ပညာ ကျေးဇူး ကျော်ကေခို</p>		<p>မြို့နယ် - လှိုင်ကဲ ရက်စွဲ - ၂၀.၅.၂၀၁၉</p>	
အဆင့်	ဘက်မှတ်ချက်	အိမ်ထောင်စု အရေအတွက်	ရာခိုင်နှုန်း
အဆင့်မြင့် ဘေးအန္တရာယ်	ဏား၊ ဆိုင်ကယ်၊ စက်ဘီး၊ ပျဉ်တောင်အိမ် (ကွပ်စိုင်း)၊ ရာဘာခြံ၊ လယ်၊ ကျွဲ၊ ခွေး၊ ဘေး	၂၅	26%
အဆင့်အလယ် အန္တရာယ်	ဆိုင်ကယ်၊ စက်ဘီး၊ ပျဉ်တောင်အိမ် (မကုန်) လယ်၊ ကျွဲ၊ ခွေး	၅၂	၅၄%
အဆင့်အောက် ဘေးအန္တရာယ်	ဝါးကပ်၊ ကျွဲ၊ ခွေး၊ ဘိတ်၊ ဝါး လယ် အစား	၁၉	၂၀%
စုစုပေါင်း		၁၀၆	၁၀၀%
<p>ပါဝင်ဆွေးနွေးသူ - ကျား (၉) ဦး ၊ မ (၁၇) ဦး</p>			

ပစ္စည်းများကို သေချာစွာ စစ်ဆေးပြီးမှသာ အသုံးပြုရမည်။

ကျေးဇူးတင်ပေးရန် ကျော်တော်စိုး
ကျေးဇူးတင်ပေးရန် အမည် - ဦးပညာ

ရက်စွဲ ၃၀.၅.၂၀၁၉

- * ကျေးဇူးတင်ပေးရန် အမည်မရှိသော အိမ်ထောင်စု ၁၀၀ ဦး
- * အမည်မရှိ ခုဆုခံ အဖွဲ့ကြား မှာ ကယ်ယာ/တောင်ယာ
လုပ်ငန်း မရှိသဖြင့် ကျွန်ုပ်တို့ အဖွဲ့အစည်းက လုပ်ငန်း
ခုဆုခံ အဖွဲ့ကြား မှာ မရှိပေ။
- * အစီအစဉ်ရေးဆွဲရာတွင် အမည်မရှိသော အဖွဲ့ဝင်များကို
ဖွဲ့ကြီးရေးလုပ်ငန်းတွင် ငွေကြေးပေးပို့ရန် အစီအစဉ်
များကို အလေးထားစဉ်းစားပေးမည်။
- * တံတားတောက်လျက်တွင် လုပ်ဆောင်ရေးတွင်
လုပ်ငန်းခွင်အဖွဲ့ဝင်များအား ချီးမြှင့်ပေးမည်။

အထောက်အကူပြုရေး - ကျေးဇူး (၆၁ + ၆၀၀)

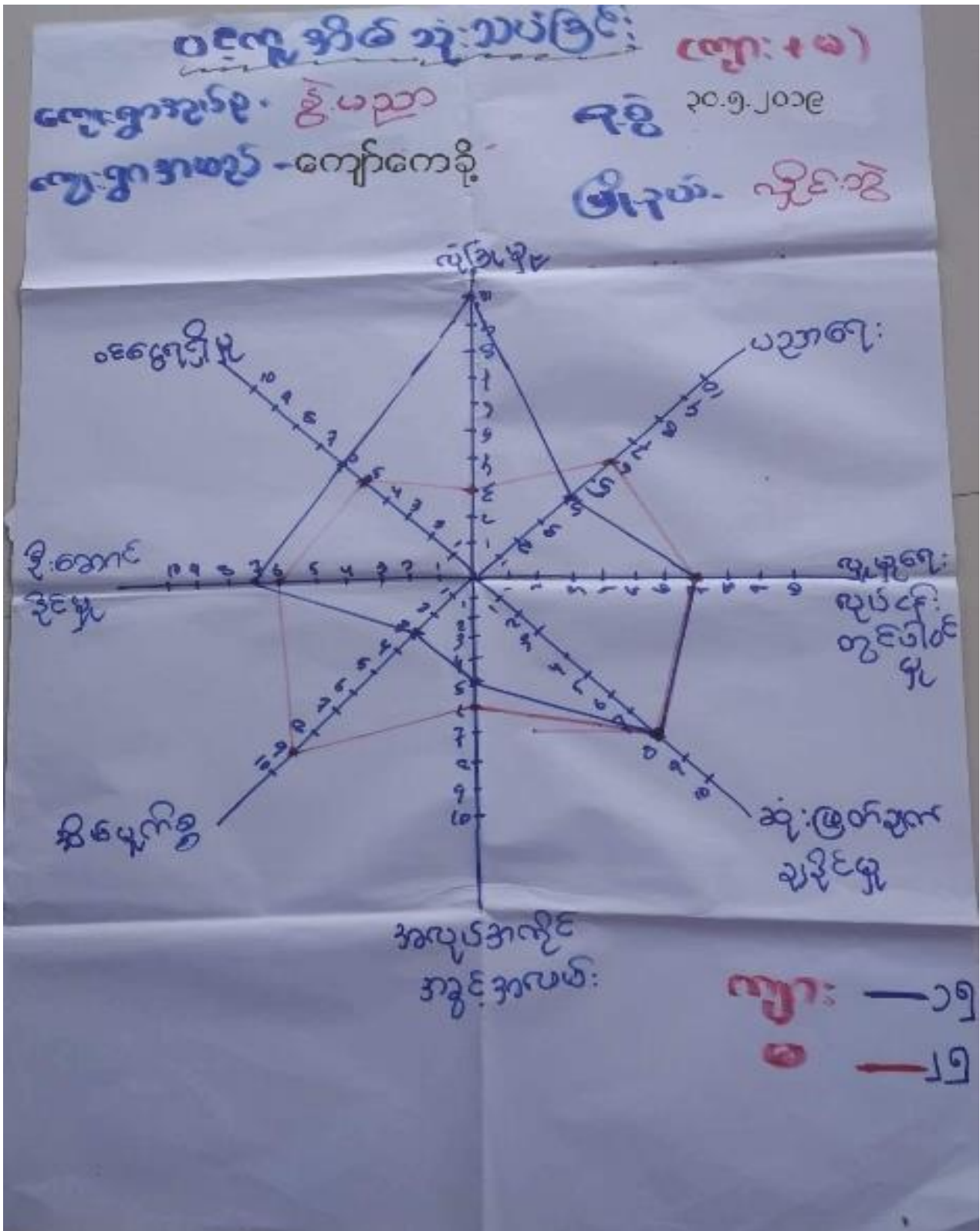

ပပ်က အိမ်ဆုံးစီစဉ်မှုနှင့်ဆွေးနွေးချက်များ

ကျေးဇူးအမည် - ကျော်ကျော်နိုး

နေ့စွဲ ၃၀.၅.၂၀၁၉

ကျေးဇူးအမည် ၉ - ဇွဲမညာ

* မညာရေး၊ လူမှုရေး၊ လုပ်ငန်း၊ ကွင်အမျိုးသားများနှင့်အမျိုးသမီးများတစ်ဦးတည်းနေကြသည်။

* အမျိုးသမီးများသည် အိမ်မှုကိစ္စအတွက်လုပ်ကိုင်မှုခြင်းကြောင့်ဝင်ငွေရသော အလုပ်ကွင်လုပ်ကိုင်မှုနည်းဖြင့် ဝင်ငွေရရှိမှုပုံစံပါသည်။

* အမျိုးသားနှင့် အမျိုးသမီးများတစ်ဦးတည်းရေး၊ ရရှိကြောင်းနှင့်လုပ်အားတစ်ဦးတည်းပေးကြွေးကြမ်းဖြင့်ရေးလုပ်ငန်းဆောင်ရွက်ရာတွင် အမျိုးသမီးများအားလက်ကွဲပေးကြွေးကြမ်းလုပ်ငန်းပါသည်။

ပိတ်ဆွေးနွေးချက်ရေး-ကျော်ကျော်နိုး + ဇွဲမညာ

အရင်းအမြစ်ထိန်းချုပ်မှုပြဇယား

ကျေးဇူးအုပ်စု - ဇွဲပညာ

မြို့နယ် - လှိုင်စွဲ

ကျေးဇူး - ကျော်ကော့ခို

ရက်စွဲ ၃၀.၅.၂၀၁၉

ကျား

မ

ကျား + မ

သစ်တော

စာမိ

လယ်ယာ

ငှက်အိမ်

ကံစား

သစ်ပင်

အုန်းကြီးကျောင်း

စမ်းကျောင်း

စာသင်ကျောင်း

ပါဝင်ဆွေးနွေးသူ - ကျား (၁၀) ဦး၊ မ (၁၅) ဦး

အရင်းအမြစ်အသုံးစွဲမှုပြဇယား

ကျေးဇူးအုပ်စု - ဇွဲပညာ

မြို့နယ် - လှိုင်စွဲ

အရင်းအမြစ်သုံးစွဲမှုနှင့် ထိန်းချုပ်မှုဆိုင်ရာစံချိန်စံညွှန်း

ဆောင်ရွက်ရမည့်အချက်များ

ကျေးဇူးအမည် - ကျောက်ကျော် (ဇီဝဗေဒ)

နေ့စွဲ - 30.5.2019

ကျေးဇူးအဖွဲ့ - ဇီ.ပညာ

- * ရေဗိုက်၊ ရေကန်၊ စာသင်ကျောင်းတို့ကို အမျိုးသမီးများ၊ ကလေးငယ်များ စွဲမြဲစေရန်။
- * ဆန်၊ ကောက်၊ မြေ၊ ကျွဲ၊ ကျား၊ ကလေးငယ်များ၊ ကလေးငယ်များ၊ ရေဗိုက်၊ ရေကန်၊ လက်ကား၊ စာသင်ကျောင်းတို့ကို ထိန်းချုပ်စောင့်ရှောက်ရန်။
- * လမ်း၊ လက်ကား၊ စာသင်ကျောင်းများကို အမျိုးသား၊ အမျိုးသမီးများ အတူတကွ သုံးစွဲပြီး အတူတကွ ထိန်းချုပ်စောင့်ရှောက်ရန်။

ပါဝင်ဆောင်ရွက်ရမည့်နေ့ - ၁၅(၁၅) + ၁၆(၁၅) နေ့

၆။ အဖွဲ့အစည်းရိုက်ဆက်မှုပြဇယား (Veen Diagram)

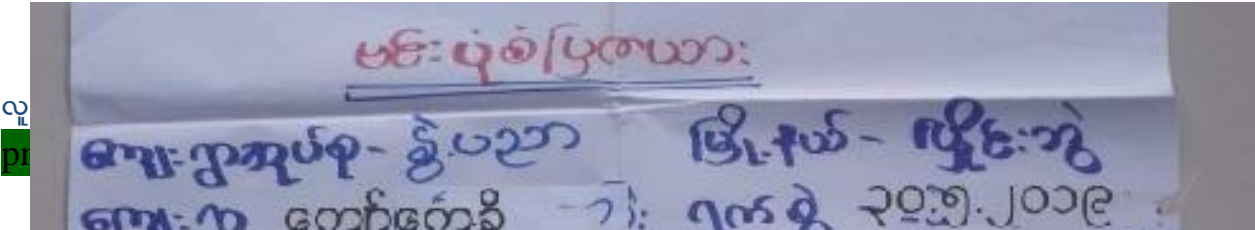

၇။ ကော်မတီဝင်များရွေးချယ်ခြင်းနှင့် ကျေးရွာဖွံ့ဖြိုးရေးအစီအစဉ် ဆောင်ရွက်မှုမှတ်တမ်း

ကျေးရွာဖွံ့ဖြိုးရေးအစီအစဉ်ဆောင်ရွက်မှုမှတ်တမ်း

စဉ်	အမည်	ရာထူး	ဖွဲ့စည်းရက်
၁	ဦးစောဒဲဒဲ	ကျေးရွာဖွံ့ဖြိုးရေးအဖွဲ့ဝင်	
၂	ဒေါ်မောင်စာမောင်	ကျေးရွာဖွံ့ဖြိုးရေးအဖွဲ့ဝင်	
၃	ဦးစောထွန်း	စီမံကိန်းအထောက်အကူပြုရေးမှူး	
၄	ဒေါ်မောင်စိန်	စီမံကိန်းအထောက်အကူပြုရေးမှူး	
၅	ဦးစောခင်အောင်	ဝယ်ယူရေးအဖွဲ့ဝင်	
၆	ဒေါ်မောင်စိန်	ဝယ်ယူရေးအဖွဲ့ဝင်	
၇	ဦးလှစိန်	ပညာပေးရေးအဖွဲ့ဝင်	
၈	ဒေါ်မောင်စိန်	ပညာပေးရေးအဖွဲ့ဝင်	
၉	ဒေါ်မောင်စိန်	ကျေးရွာဖွံ့ဖြိုးရေးအဖွဲ့	
၁၀	ဦးစောမောင်	ဆေးဝါးဖြန့်ဖြူးရေးအဖွဲ့	
၁၁	ဒေါ်မောင်စိန်	ဆေးဝါးဖြန့်ဖြူးရေးအဖွဲ့	
၁၂	ဦးစောမောင်	ဆေးဝါးဖြန့်ဖြူးရေးအဖွဲ့	
၁၃	ဒေါ်မောင်စိန်	ဆေးဝါးဖြန့်ဖြူးရေးအဖွဲ့	
၁၄			
၁၅			
၁၆			
၁၇			
၁၈			





၈။ကျေးရွာအချက်အလက်များ(PC 1)

ပုံစံ - ၈ - ၁ ကျေးရွာအခြေခံအချက်အလက်များ (Form PC 1)

လမ်းညွှန်ချက်၊ ကျေးရွာတစ်ရွာသို့ ပထမဆုံးမိတ်ဆက်ခရီးသွားရောက်သောအခါ လူထုစည်းရုံးရေးမှူးသည် ကျေးရွာခေါင်းဆောင်များအားကျေးရွာအချက်အလက်များကိုမေတ္တာရပ်ခံ၍တောင်းခံရသည်။ ဤအချက်အလက်များကိုစီမံကိန်းမိတ်ဆက်အစည်းဝေးမတိုင်မီတောင်းခံရမည်။ စီမံကိန်းမိတ်ဆက်အစည်းဝေးတွင် လူထုစည်းရုံးရေးမှူးသည် ဤအချက်အလက်များအားစစ်ဆေးပြီး မှန်ကန်အောင်ပြုလုပ်ရမည်။ ပြီးနောက်တွင် လူထုစည်းရုံးရေးမှူးမှ သတင်းအချက်အလက်ထံသို့ Tablets မှ တဆင့်ဖြည့်သွင်းရမည်။

ကျေးရွာခေါင်းဆောင် အမည် ဦးစော ဇီ လွယ်	ကျေးရွာခေါင်းဆောင်၏ ဖုန်းနံပါတ်	လူထုစည်းရုံးရေးမှူး၏အမည် စောသိုးထွန်း
ပြည်နယ်၊တိုင်းဒေသကြီး ကရင်	မြို့နယ် ဖိုင်းစွဲ	ကျေးရွာအုပ်စု ရွှေပညာ
		ကျေးရွာ ကျော်ကျော် (ဗီဒီ)

က၊ လူဦးရေ

လူမျိုးစု	အိမ်ထောင်စုအရေအတွက်	ကိုးကွယ်သည့်ဘာသာ	အိမ်ထောင်စုအရေအတွက်
လူမျိုးစု (၁)--- ကရင်	၆၃	ဘာသာ(၁)--- ဗုဒ္ဓ	၆၀
လူမျိုးစု (၂)--- ကရင်	၆၃	ဘာသာ(၂)--- ခရစ်ယာန်	၃
လူမျိုးစု (၃)-----		ဘာသာ(၃)-----	
လူမျိုးစုရော-----		ဘာသာရော-----	
အခြား			
	အရေအတွက်		
မသန်စွမ်းသူများ	၄		
သက်ကြီးရွယ်အိုများ (၆၅ နှစ် နှင့် အထက်)	၃၆		
စစ်ဘေးရှောင်			

	အမျိုးသား(အရေအတွက်)	အမျိုးသမီး(အရေအတွက်)	စုစုပေါင်းအရေအတွက်
လူဦးရေ	၂၀၈	၂၃၂	၄၄၂
လူမျိုးစု (၁)-----ကရင်	၂၅၀	၂၃၂	၄၈၂
လူမျိုးစု (၂)-----			
လူမျိုးစု (၃)-----			
အခြား			
အိမ်ထောင်ဦးစီး	၅၃	၁၀	၆၃

(ခ)အခြေခံအဆောက်အအုံ အသုံးအဆောင်များ

စာသင်ကျောင်း	အမှတ် ခြံစံပါ	ကျန်းမာရေး	အမှတ် ခပ်ပါ	ဘာသာရေးအဆောက် အအုံများ	အမှတ် ခြံစံပါ
အထက်တန်းကျောင်း	<input type="checkbox"/>	ဆေးရုံ	<input type="checkbox"/>	စေတီ	<input type="checkbox"/>
အလယ်တန်းကျောင်း	<input type="checkbox"/>	ကျန်းမာရေးဌာန	<input type="checkbox"/>	ဘုန်းကြီးကျောင်း	<input type="checkbox"/>
မူလတန်းကျောင်း	<input checked="" type="checkbox"/>	ကျန်းမာရေးဌာနခွဲ	<input type="checkbox"/>	ဟိန္ဒူဘုရားကျောင်း	<input type="checkbox"/>
မူကြိုကျောင်း	<input checked="" type="checkbox"/>	ဆေးပေးခန်း	<input checked="" type="checkbox"/>	ခရစ်ယာန်ကျောင်း	<input type="checkbox"/>
အခြား	<input type="checkbox"/>	အခြား	<input type="checkbox"/>	ဗလီ	<input type="checkbox"/>
				အခြား	<input type="checkbox"/>
မှတ်ချက်		မှတ်ချက်		မှတ်ချက်	
ကိုယ်အူကိုယ်ထ		ကိုယ်အူကိုယ်ထ			

(ဂ) ကျွမ်းကျင်သူများမှတ်တမ်း (ကျေးရွာတွင်နေထိုင်သော သို့မဟုတ် တခြားရွာမှလာရောက်သော ကျွမ်းကျင်သူများ)

(၁) စာသင်ကျောင်း			(၂) ကျန်းမာရေး			(၃) လက်မှုပညာရှင်		
	ရွာတွင်နေထိုင်သူ	အခြားရွာမှလာသူ		ရွာတွင်နေထိုင်သူ	အခြားရွာမှလာသူ		ရွာတွင်နေထိုင်သူ	အခြားမှလာသူ
မူလတန်းပြဆရာ/မ	<input checked="" type="checkbox"/>	<input type="checkbox"/>	ဆရာဝန်	<input type="checkbox"/>	<input type="checkbox"/>	လက်သမား	<input checked="" type="checkbox"/>	<input type="checkbox"/>
အထက်တန်းပြဆရာ/မ	<input type="checkbox"/>	<input type="checkbox"/>	လက်ထောက်ကျန်းမာရေးမှူး	<input type="checkbox"/>	<input type="checkbox"/>	ပန်းရံ	<input type="checkbox"/>	<input type="checkbox"/>
အလယ်တန်းပြဆရာ/မ	<input type="checkbox"/>	<input type="checkbox"/>	အမျိုးသမီးကျန်းမာရေးဆရာမ	<input type="checkbox"/>	<input type="checkbox"/>	လှုပ်စစ်ကျွမ်းကျင်ပီးသမား	<input type="checkbox"/>	<input type="checkbox"/>
မူကြိုဆရာ/မ	<input checked="" type="checkbox"/>	<input type="checkbox"/>	သားဖွားဆရာမ	<input type="checkbox"/>	<input type="checkbox"/>	ရေပိုက်သွယ်သူ	<input checked="" type="checkbox"/>	<input type="checkbox"/>
အခြား	<input type="checkbox"/>	<input type="checkbox"/>	ပြည်သူ့ကျန်းမာရေးလုပ်သား	<input type="checkbox"/>	<input checked="" type="checkbox"/>	စက်ပြင်ဆရာ	<input type="checkbox"/>	<input type="checkbox"/>
မှတ်ချက်			မှတ်ချက်	အရဲ့ဘာ ဖြစ်		မှတ်ချက်		

(ဃ) ကျေးရွာသို့ ရောက်ရှိနိုင်သည့်လမ်းအခြေအနေ / ကျေးရွာတစ်ရွာသည် ၎င်း၏ကျေးရွာအုပ်စုနှင့် ဆက်သွယ်ထားသောလမ်းအခြေအနေ (အောက်ပါတို့ကိုပိုင်းပါ)

ကျောက်ကြမ်းလမ်း ကတ္တရာလမ်း ကွန်ကရစ်လမ်း မော်တော်ဆိုင်ကယ်လမ်း
 ကျောက်ခင်းလမ်း မြေသားလမ်း လူသွားလမ်း အခြား _____

(င) ကျေးရွာဖွံ့ဖြိုးမှုစီမံချက်

ပိုင်းပါ

(၁) လူထုဗဟိုပြုစီမံကိန်းမစတင်မီ ဤကျေးရွာတွင်ကျေးရွာဖွံ့ဖြိုးမှုစီမံချက်ရှိခဲ့ပါသလား?

ရှိပါသည် / မရှိပါ / မသိပါ

(၂) ရှိခဲ့ပါလျှင် ဤစီမံချက်ကို မည်သည့် ခုနှစ်တွင်ပြင်ဆင်ခဲ့ပါသနည်း?

၇၀၂၂ - ၂၀၂၆ နှစ် ----- / မသိပါ

(၃) ဤစီမံချက်ကို ဖြိုနယ်မှအတည်ပြုခဲ့ပါသလား?

ပြုခဲ့ပါသည် / မပြုခဲ့ပါ / မသိပါ

(၈) ခရီးအကွာအဝေး

(၁) ဤကျေးရွာ၏ပဟိုမှ၎င်းကျေးရွာအုပ်စု၏ပဟိုအထိခရီးမိုင်မည်မျှကွာဝေးသနည်း? မိုင် ~~၁.၅~~ / မသိပါ

(၂) ဤကျေးရွာမှ ၎င်းကျေးရွာအုပ်စုပဟိုအထိသွားလာရာတွင်ကြာမြင့်သည့်အချိန်။

ခြောက်သွေ့ရာသီတွင်ကြာချိန် ~~၁၀ မိနစ်~~ ထော်လာဂျီ/မော်တော်ဆိုင်ကယ်/ခြေလျင်/လား/မော်တော်ဘုတ်/

အခြား -----

မိုးရာသီတွင်ကြာချိန် ~~၄၅ မိနစ်~~ ထော်လာဂျီ/မော်တော်ဆိုင်ကယ်/ခြေလျင်/လား/မော်တော်ဘုတ်/

အခြား -----

(ဆ) ပတ်ဝန်းကျင်ဆိုင်ရာသဘာဝဘေးအန္တရာယ်

ဤကျေးရွာတွင်ကြေးခြင်းကဲ့သို့ သဘာဝဘေးအန္တရာယ်ကျရောက်ဖူးခြင်း ရှိပါသလား။

မရှိပါ ရှိပါသည် ရှိလျှင်ဖော်ပြပါ-----

(ဇ) ကျေးရွာတွင် ဖွဲ့စည်းထားသော အဖွဲ့အစည်းများ

လူထုပဟိုပြုစီမံကိန်းမတိုင်မီ ဤကျေးရွာတွင် ကျေးရွာဖွံ့ဖြိုးရေးအဖွဲ့အစည်း အစိုးရ(သို့)ရွာသားများကိုယ်တိုင်(သို့) စီမံကိန်းတစ်ခုခုမှ ဖွဲ့စည်းထားသည့် အဖွဲ့အစည်းများရှိပါသလား။

(၁) ----- မရှိပါ -----

(၂) -----

(ဈ) အထွေထွေအုပ်ချုပ်ရေး ဦးစီးဌာန (GAD) မှ မှတ်တမ်းတင်ထားခြင်း

ဤကျေးရွာသည် အထွေထွေအုပ်ချုပ်ရေး ဦးစီးဌာန (GAD) မှ မှတ်တမ်းတင်ထားမှု ရှိပါသလား။

မရှိပါ ရှိပါသည်

ကျေးရွာခေါင်းဆောင်

အမည် ဦးရွှေမိုးဝင်း

လက်မှတ်

နေ့စွဲ - ၃၀.၅.၂၀၁၉

လူထုစည်းရုံးရေးမှူး

အမည် စောသန်းထွန်း

လက်မှတ်

နေ့စွဲ - ၃၀.၅.၂၀၁၉

ဥပဒေရေးရာဌာန - စက်ဝန်းအချိန်ဇယား (PC 2)

ပုံစံ - ၀ - ၂ - စီမံကိန်းစက်ဝန်းအချိန်ဇယား (PC 2)

လမ်းညွှန်ချက်၊ သက်ဆိုင်ရာလူထုစည်းရုံးရေးမှူး/လက်ထောက်နည်းပညာမှူးများမှ စီမံကိန်းစက်ဝန်းအဆင့်တစ်ခုစီပြီးစီးတိုင်း ကျေးရွာနှင့် ကျေးရွာအုပ်စုအတွက် တွဲဖက်၍ ဖြည့်သွင်းရမည်။
 စည်းရုံးရေးမှူး/လက်ထောက် အမည် - ဦးလှစာ သို့မဟုတ် ဦးကျော်စွာ

နေ့စွဲ - ၃၀. ၅. ၂၀၁၇

စက်ဝန်းအားအမှတ်ဖြစ်ပါ စက်ဝန်း(၁) စက်ဝန်း(၂) စက်ဝန်း(၃)
 စက်ဝန်း(၄)

ပြည်နယ်/တိုင်း ၈၇၆ မြို့နယ် ၅၅၆ ကျေးရွာအုပ်စု ၅၂၂၃ ကျေးရွာ ၆၈၅၆ (၂၆၃၇)

စီမံကိန်းအဆင့်အစဉ်များ	နေ့စွဲ		အစဉ်အထွေထွေတက်ရောက်သူအရေအတွက်					
	စတင်သည့် နေ့	ပြီးဆုံး သည့်နေ့	အမျိုးသား အရေအတွက်	အမျိုးသမီး အရေအတွက်	အိမ်ထောင်စု အရေအတွက်	လူမျိုးစုတက်ရောက်သူ အရေအတွက် နှင့် လူမျိုးစုအမည်	အိမ်ထောင်စု ပေါင်း	အိမ်ထောင်စု %
၁။ ကျေးရွာစီမံကိန်း မိတ်ဆက်အစည်းအဝေး	၃၀. ၅. ၂၀၁၇	၃၀. ၅. ၂၀၁၇	၇၀	၃၆	၅၅	၈၈၈ (၈၆၃)	၅၅	၆၃ ၈၇%
၂။ ကျေးရွာဖွံ့ဖြိုးရေး စီမံချက်ရေးဆွဲခြင်းအစည်းအဝေး	၃၀. ၅. ၂၀၁၇	၃၀. ၅. ၂၀၁၇	၇၀	၃၅	၅၅	၈၈၈ (၈၆၃)	၅၅	၆၃ ၈၇%
၃။ ကျေးရွာအုပ်စု လုပ်ငန်းဆိုင်ရာချက်ချာသည့် အစည်းအဝေး								
၄။ မြို့နယ်အဆင့် စီမံကိန်းရေးဆွဲရေး နှင့် အကောင်အထည်ဖော်ရေးကော်မတီ၏ စီမံကိန်း သုံးသပ်မှု အစည်းအဝေး			မရှိ	မရှိ	မရှိ	မရှိ		
၅။ မြို့နယ် စီမံကိန်းရေးဆွဲရေး နှင့် အကောင်အထည်ဖော်ရေး ကော်မတီ၏ဆုံးဖြတ်ချက်ကို ရွာသို့ အသိပေး အကြောင်းကြားသည့် အစည်းအဝေး								
၆။ စီမံကိန်းလုပ်ငန်းဆိုင်ရာစီမံချက်ရေးဆွဲခြင်း အစည်းအဝေး								
၆.၁။ စီမံကိန်းလုပ်ငန်း အကောင်အထည်ဖော်ရေးအစည်းအဝေး								

၁၀။ ကျေးရွာဖွံ့ဖြိုးရေးဦးစားပေးအစီအစဉ် (PC 3)

ပုံစံ - ၀ - ၃ ကျေးရွာဖွံ့ဖြိုးရေး ဦးစားပေးအစီအစဉ် (Form PC 3)

စီမံကိန်းအဆင့်အစဉ်များ ပြီးစီးသောအခါ ကျေးရွာစီမံကိန်း အထောက်အကူပြု

၁။ မျှော်မှန်းခြင်း - နောင်လာမည့် (၅) နှစ် အတွင်း ကျေးရွာဖွံ့ဖြိုးရေး မျှော်မှန်းလျာထားချက်များအား တင်ပြပါ။

အမျိုးသားအဖွဲ့မှ တင်ပြသော မျှော်မှန်းချက်များ

အမျိုးသမီးအဖွဲ့မှ တင်ပြသော မျှော်မှန်းချက်များ

၆၅၂ ခု လျှော့ငါး နောက်လုပ် နိုင် ဖြစ်

ကျေးရွာ ၅ ဖြစ် ၂ နှစ် ၁၅ ရာခိုင်နှုန်း နှင့် ကောင်းမွန်စွာ

၈။ လူထုစီမံကိန်း၏ လာမည့် (၄) နှစ်အတွက် အကျုံးဝင်သော ဦးစားပေး ဖွံ့ဖြိုးတိုးတက်မှု လုပ်ငန်း အစီအစဉ်များအားဖော်ပြပါ။

အဆင့်	ကျေးရွာအတွက် ဦးစားပေး ဖွံ့ဖြိုးတိုးတက်မှု လုပ်ငန်းစဉ်များ	အဆိုပြုသူ (အမျိုးသားများ/ အမျိုးသမီးများ/ အမျိုးသား+ အမျိုးသမီး)	ခန့်မှန်းကုန်ကျစရိတ်	အကျိုးခံစားခွင့်ရှိသူ ခန့်မှန်းခြေ အရေအတွက်
၁	ရေဆိုင်ဖန်တီးရာ (၂၃) ခု	(၈ + ၆)		၄၄၂
၂	အုတ်တူးဆင်း (၈) နှစ် (၈) နှစ် ရွာချင်းဆက်သွယ် (၅) နှစ်	(၈ + ၆)		၄၄၂
၃	ရွာချင်းဆက်သွယ်	(၈ + ၆)		၄၄၂
၄	မုတိုင် ကျွန်းတစ်ခုဆောက်ရန်	(၈ + ၆)		၄၄၂
၅	ဘက်စုံဆေးခန်း ၆ နှစ်	(၈ + ၆)		၄၄၂

ဃ၊ လူထုစီမံကိန်း၏ လာမည့် (၄) နှစ်အတွက် အကျုံးမဝင်သော ဦးစားပေး ဖွံ့ဖြိုးတိုးတက်မှု လုပ်ငန်း အစီအစဉ်များအားဖော်ပြပါ။

အဆင့်	ကျေးရွာအတွက် ဦးစားပေး ဖွံ့ဖြိုးတိုးတက်မှု လုပ်ငန်းစဉ်များ	အဆိုပြုသူ (အမျိုးသားများ/ အမျိုးသမီးများ/ အမျိုးသား+ အမျိုးသမီး)	အခန်းကဏ္ဍ
၁	ဗိုလ်မှူး ရေးသင်တန်း	(၂၀)	ဗိုလ်မှူး ရေး
၂			
၃			
၄			
၅			

ခေါင်းဆောင်၊ ကျေးရွာစီမံကိန်းအထောက်အကူပြုကော်မီတီမှ အတည်ပြုသည်။

အမည် ဒေါ်စောစိုလှလှ လက်မှတ် [Signature] နေ့စွဲ ၃၀.၅.၂၀၂၃

အစည်းဝေးအစည်းမှတ်တမ်း

ကျေးရွာအမည် ကျော်အိန်နီ
ကျေးရွာအုပ်စုအမည် ၉.၀၉၀၀

အချိန်/နေ့ရက် ၃၀.၅.၂၀၁၉
နေရာ တွန့်မြို့နယ်

အစည်းအဝေးပြုလုပ်ရခြင်းအကြောင်းအရာ ၂၀၁၈ခုနှစ် ပြည်ထောင်စုအစည်းအဝေး...

ဆွေးနွေးချက်နှင့် ဆုံးဖြတ်ချက်

၀၅၅ ဝန်ထမ်းများမှ အစည်းအဝေးတက်ရောက်လာသော
သူများ၏ရင်းကို (PC-11) နှင့် ကောက်ယူခဲ့ပါသည်။ အက်ထက်ပြီး
ကျေးရွာအုပ်စု အိန်နီကျေးရွာအစည်းအဝေးအစည်းအဝေးတက်ရောက်လာသော
ရွာသူ၊ သားများကို ယူဆောင်ပြီး မိမိတို့အကြောင်းအရာ၊ အကျိုး
အမြတ်၊ ပြီးကျော်မှုတို့အား တက်တက်ကြွကြွ ယူဆောင် ပါဝင် ဆောင်ရွက်
နိုင် အဖွဲ့ဝင်အဖွဲ့ဝင်အဖွဲ့ဝင်အဖွဲ့ဝင်အဖွဲ့ဝင်အဖွဲ့ဝင်အဖွဲ့ဝင်အဖွဲ့ဝင်အဖွဲ့ဝင်အဖွဲ့ဝင်အဖွဲ့ဝင်
တမ်းများမှ အစည်းအဝေးနှင့် နေရာပုံစံကို မိတ်ဆက်ခဲ့သည်။

ထို့နောက် ကျေးရွာအစည်းအဝေး ဝန်ထမ်း (၁၅) ယောက် နှင့်
ကျေးရွာအစည်းအဝေးဝန်ထမ်းများကို ၀၅၅ ဝန်ထမ်းများမှ
ရွေးချယ်ခဲ့ပါသည်။ ပြီးလျှင် ကျေးရွာအစည်းအဝေးဝန်ထမ်း၊ စည်းအုပ်ရန်နှင့် ကျေးရွာ
ဝန်ထမ်း၏ တာဝန်နှင့် ဝတ္တရားရှိရှိ ပြုစု ဆောင်ရွက်ရမည်။

လာဘော စွာသူ၊ ဘာများမှ အများသဘော ဝူလက် ခံဘော အမျိုးသား၊ (၃) ဦး
 အမျိုးသမီး (၃) ဦးကို အဆိုပြုပြီး စနစ်တကျ လျှို့ဝှက်ဖွဲ့စည်း ဂျော့ရှာ
 လူမျိုးများမှ ရွေးချယ်ခဲ့ပါသည်။ ဂျော့ရှာ စေတနာ့ ဝန်ထမ်း ရွေးချယ်
 ပြီးနောက် PRA Tools ဖြစ်ရ လုပ်ဆောင်ရမည့် အကြောင်း နှင့်
 ရည်ရွယ်ချက်များကို ရှင်းလင်း ဖြောဖြားခဲ့ပါသည်။ ဂျော့ရှာ လူမျိုးများ
 ကလည်း တက်တက်ကြွကြွ ပူးပေါင်းပါဝင်ပြီး PRA Tools ဖြစ်ရ လုပ်
 ပါ ဖွဲ့စည်း စနစ်တကျ လုပ်ဆောင် နိုင်ခဲ့ပါသည်။

နိဂုံးချုပ် အနေဖြင့် ယနေ့ပထမ အကြိမ်အစည်း အဝေး
 အောင်မြင်စွာ ပြီးမြောက်ကြောင်း၊ နောက်တစ်ရက်တွင် ဒုတိယအကြိမ်
 အစည်း အဝေး ပြုလုပ်ရမည့် အကြောင်း နှင့် အစည်း အဝေး သို့ တက်ရောက်
 ပေးပါရန် မိတ်ဆက်ခဲ့ပြီး စာသင်စာအုပ်များ နှင့် အစည်း အဝေး တက်ရောက်
 လာသူများ အားလုံးကို ကျေးဇူး အထူး တင်ကြောင်း ဖြောဖြားကာ
 အစည်း အဝေးကို အောင်မြင်စွာ မိတ်ဆက်ပြီး နိဂုံးခဲ့ပါသည်။

မှတ်တမ်းပြုသူ - အပည့် - စောသန်းထွန်းလက်မှတ်- ၃၅၊ ဇူလိုင်- ၂၀၁၉
 အတည်ပြုသူ - အပည့် - ဦးတော်လှလက်မှတ်- ၃၆၊ ဇူလိုင်- ၂၀၁၉

အစည်းအဝေးပုတ်တမ်း

ကျေးဇူးအမည် **ကျော်ကျော်ခိုင်**

အစီရင်ခံစာ/ဖန်တီးရက်- ၃၀.၅.၂၀၁၉

ကျေးဇူးရှင်အမည်- ဦးပညာ

နေရာ - **ဘုန်းကြီးကျောင်း**

အစည်းအဝေးပြုလုပ်ခြင်းအကြောင်းအရာ **ဒုတိယအကြိမ်အစည်းအဝေး**

ထွေးမနွေးချက်နှင့် ဆုံးဖြတ်ချက်

၉၅၅ ဝန်ထမ်းများမှ အစည်းအဝေးတက်ရောက်လာသူများစာရင်း ကို- (PC-11) နှင့် ကောက်ယူခဲ့သည့် ပထမအကြိမ်အစည်းအဝေးတွင် လူ့အဖွဲ့အစည်းအကြောင်း အရာများကို ဖြန့်လှစ် ဆွေးနွေးခဲ့ပါသည်။

ဆက်လက်ပြီး ဝန်ထမ်းများ လုပ်ဆောင်ရမည့် အစည်းအဝေးအစီအစဉ်ကို ဖြေကြားခဲ့ပြီး အဖွဲ့အစည်းများ၊ ပြဿနာများ၊ နှောင့်လှောင့်များနှင့် အတွင်းရေးမှူးချုပ်များနှင့် ဖွဲ့စည်းရေးလုပ်ငန်းများကို အမျိုးသား၊ အမျိုးသမီး အဖွဲ့ခွဲကာ ဆွေးနွေးခဲ့ကြသည်။ ထို့နောက် အမျိုးသား၊ အမျိုးသမီး များ၏ ဆွေးနွေးတင်ပြခဲ့သည့် ဖွဲ့စည်းရေးလုပ်ငန်းစဉ်များကို ဖြန့်လှစ်ဖော်ပြခြင်း၊ စည်းစိမ်ဖွဲ့စည်းရေး၊ လျှို့ဝှက်မိန့်တမ်းနှင့် ဖွဲ့စည်းရေးအတွက် လုပ်ငန်းစဉ်များကို စီစဉ်ပေး အာဇီဝတရား

စွဲကြပါသည်။ ဖြီးလျှင်လူတို့ ဗဟိုပြု စီမံကိန်း ထွင် အကျိုးဝင်သော
 လုပ်ငန်း စွဲများ နှင့်အကျိုး မဝင်သော လုပ်ငန်း စွဲများကို အသေးစိတ်ရှင်း
 ပြပေးခဲ့ပါသည်။ လူမှုအာဏာအကွပ်နှင့် သာဏဝဗဟိုဝန် ကျင့်အာဏာအကွပ်
 အကြောင်းကို ထပ်မံရှင်း ပြခဲ့ပါသည်။ ကျေးရွာအတွက် ဖွံ့ဖြိုးရေးအစီအစဉ်
 တွင်ပါဝင်သည့် အကြောင်း အရာများကို ရှင်းပြခဲ့ပါသည်။ ကျေးရွာစီမံ
 ခန့် ခွဲမှု အဖွဲ့အစည်းချုပ်ကွပ်ကဲမှု ဖော်ပြချက်များ ဖြစ်ကပ်မှုနှင့်ဝတ္တရား
 များကို ရှင်းပြပြီး ကျေးရွာလူတို့မှ အဆိုပြုတင်ပြခြင်းများကို ရှင်းတို့
 ကိုယ်တိုင် လျှို့ဝှက်ခံ ခန့်ဖြင့် ဆက်လက်ဖော်ပြချက်များ ချုပ်ကွပ်
 သည်။ ရွေးချယ်ခံရသူများသည် သာဏတူ ဖြစ်သဖြင့် ကော်မတီဝင်
 များကို အောင်ရန် ၊ ရှောင်ရန် အချက်များ ပြောပြပြီး အားလုံးသာတူ
 လက်မှတ် ရေးတိုးခဲ့ကြသည်။

နိဂုံးချုပ် အနေဖြင့် ယနေ့ပြုလုပ်ခဲ့သည့် ဒုတိယအကြိမ်
 အစည်း အဝေးကို ပြန်လည် ဆွေးနွေးပြီး ရွာသူ/သား များအား နှောင့်လာ
 မည့် အစီအစဉ်များကို ရှင်းပြပြီး နောက် အစည်းအဝေးတွင် တက်ကြွစွာ
 ပါဝင်ဆွေးနွေးပေးခဲ့သည့် အတွက် ကျေးဇူး အထူးတင်ရှိပါကြောင်း နှင့်
 ဒုတိယ အကြိမ် အစည်း အဝေးကို အောင်မြင်စွာ ပိတ်တံ့မိ နိုင်ခဲ့ပါသည်။

မှတ်တမ်းပြုသူ - အမည် - စောစန်းဆိုင်လက်မှတ် - ၁၃၊ ၀၄.၇.၂၀၁၇
 အတည်ပြုသူ - အမည် - ဦးစောလက်မှတ် - ၃- ၀၄.၇.၂၀၁၇

၁၂။ ကဏ္ဍအလိုက်ဦးစားပေးဖွံ့ဖြိုးရေးလုပ်ငန်းစဉ်များ

ကဏ္ဍအလိုက် ဦးစားပေးလုပ်ငန်း ဥြုတ်ဖော်

ကျေးရွာ - ကျောက်ခြုံ (ကျောက်ကန်)

ကျေးရွာအုပ်စု - နွဲ့ပညာ

ကဏ္ဍ	ဦးစားပေးစာအုပ်	လုပ်ငန်းအမျိုးအစား	စာဆိုပြုသူ			ခုနှစ်	ထောက်ခံဆောင်ရွက်ပေးရန်အဆင့် (ဖိုင်နာ)	အခြေအနေ
			အုပ်စု	မ	ကျား			
ထိပ်ပိုင်းအဖွဲ့အစည်းများ	၁.	ရေဆိုင်ရောင်ကန်			✓	၂၀၀၉	၂၅၀	
	၂.	ရွာချင်းဆက်သွယ်ရေး			✓	၂၀၂၀	၂၅၀	
	၃.	ရွာချင်းဆက်သွယ်ရေး အောက်ဖွဲ့စည်း			✓	၂၀၂၁	၂၅၀	
	၄.	ရွာမှဖွဲ့စည်းဆောင်ရွက်ရေး		✓		၂၀၂၃	၅၀၀	
	၁၀.	ဖိလ်မရေးရာလုပ်ငန်း	✓			၂၀၂၈	၅၀၀	
ထိပ်ပိုင်းအဖွဲ့အစည်းများ	၄.	မူကြမ်းရေးရာ အောက်ဖွဲ့စည်း			✓	၂၀၂၂	၅၀၀	
	၅.	ဘက်စုံဆိုင်ခန်းမဆောင်ရွက်ရေး			✓	၂၀၂၃	၅၀၀	
	၆.	ဆောင်ရွက်ရေးအောက်ဖွဲ့စည်း			✓	၂၀၂၄	၅၀၀	
	၇.	ကျေးငါးခြံဆိုင်ခန်းမ				၂၀၂၅	၅၀၀	
	၈.	ဆေးရုံဆောက်လုပ်ရေး				၂၀၂၆	၅၀၀	
ဒုတိယအဆင့်အဖွဲ့အစည်းများ								
ထိပ်ပိုင်းအဖွဲ့အစည်းများ								