

ပြည်ထောင်စုသမ္မတ မြန်မာနိုင်ငံတော်အစိုးရ
စိုက်ပျိုးရေး၊မွေးမြူရေးနှင့် ဆည်မြောင်းဝန်ကြီးဌာန
ကျေးလက်ဒေသဖွံ့ဖြိုးတိုးတက်ရေးဦးစီးဌာန



National Community Driven

Development Project

လူထုဗဟိုပြုစီမံကိန်း (ဒုတိယနှစ်စက်ဝန်း)

အင်္ဂပူမြို့နယ် ၊ ဧရာဝတီတိုင်းဒေသကြီး
ကျေးရွာဖွံ့ဖြိုးရေးအစီအစဉ်



မေတ္တာကုန်းကျေးရွာအုပ်စု၊ မေတ္တာကုန်းကျေးရွာ
၂၀၂၀-ခုနှစ်
ဇူလိုင်လ

အကြောင်းအရာ

စာမျက်နှာ

၁။အင်္ဂပူမြို့နယ် အခြေပြမြေပုံ.....၃

၂။ မေတ္တာကုန်းကျေးရွာအုပ်စုအခြေပြမြေပုံ.....၄

၃။ မေတ္တာကုန်းအုပ်စုတွင်ပါဝင်သော ကျေးရွာများစာရင်း.....၄

၄။ ကျေးရွာသမိုင်းကြောင်း နှင့် ကျေးရွာအခြေခံအချက်အလက်များ

 ၄.၁။ ကျေးရွာသမိုင်းကြောင်း ၄

 ၄.၂။ ကျေးရွာရှိ အိမ်ခြေ၊ အိမ်ထောင်စုနှင့် လူဦးရေ၄

 ၄.၃။ တိုင်းရင်းသားလူမျိုးစုများဦးရေ၄

 ၄.၄။ ကျေးရွာတွင်းရှိအထောက်ပံ့ရရှိနိုင်သောအဆောက်အအုံများ၄

 ၄.၅။ ထိခိုက်လွယ်သောအိမ်ထောင်စုများအရေအတွက်

 ၄.၆။ ကျေးရွာသူ/သားများ၏ အဓိကစီးပွားရေးလုပ်ငန်းများ၄

 ၄.၇။ ကျေးရွာတွင်းပိုင်ဆိုင်မှု၊ မြေယာဧရိယာနှင့် သဘာဝသယံဇာတများ၄

 ၄.၈။ ကျေးရွာတွင်းအခြားသက်ဆိုင်သောသတင်းအချက်အလက်များ၅

၅။ လူထုပူးပေါင်းပါဝင်သော လူမှုဆန်းစစ်ခြင်းနှင့် အကဲဖြတ်ခြင်းလုပ်ငန်းစဉ် အကျဉ်းချုပ်ဇယား၆-၇

၆။ ကျေးရွာဖွံ့ဖြိုးရေးအစီအစဉ်အတွက်အသုံးပြုသော PRA TOOL တစ်ခုချင်းစီ၏ သုံးသပ်ချက်များ

 ၆.၁။ ကျေးရွာလူမှုရေးနှင့် အရင်းအမြစ်ပြမြေပုံ (Social and Resource Map)၈-၉

 ၆.၂။ ရာသီခွင်ပြ-ပြက္ခဒိန် (Seasonal Calender)၉-၁၀

 ၆.၃။ ဥစ္စာနေကြွယ်ဝမှုအဆင့်သတ်မှတ်ခြင်း (Wealth Ranking).....၁၁-၁၂

 ၆.၄။ ကျား-မပင့်ကူအိမ်သုံးသပ်ခြင်း (Spider Diagram)၁၃-၁၄

 ၆.၅။ ပိုင်ဆိုင်မှုသုံးသပ်ခြင်း (Asset Mapping)၁၅-၁၆

 ၆.၆။ အဖွဲ့အစည်းချိတ်ဆက်မှုဇယား (Venn Diagram)၁၇-၁၉

၇။ ကော်မတီများရွေးချယ်ခြင်းနှင့်ကျေးရွာဖွံ့ဖြိုးရေးအစီအစဉ်ဆောင်ရွက်မှု မှတ်တမ်းခါတ်ပုံ၂၀

၈။ ကျေးရွာကော်မတီဝင်များစာရင်း၂၁

၉။ ကျေးရွာအခြေခံအချက်အလက် ပုံစံ ၈-၁ (PC-1)၂၂-၂၄

၁၀။ စီမံကိန်းစက်ဝန်းအချိန်ဇယား ပုံစံ ၈-၂(PC-2)၂၅

၁၁။ ကျေးရွာဖွံ့ဖြိုးရေးဦးစားပေးအစီအစဉ် ပုံစံ ၈-၃ (PC-3)၂၆-၂၇

၁၂။ ကျေးရွာအခြေခံအချက်အလက် ပုံစံ ၈-၁ (PC-1)၂၈-၃၀

၁၃။ စီမံကိန်းစက်ဝန်းအချိန်ဇယား ပုံစံ ၈-၂(PC-2)၃၁

၁၄။ ကျေးရွာဖွံ့ဖြိုးရေးဦးစားပေးအစီအစဉ် ပုံစံ ၈-၃ (PC-3)၃၂-၃၃

၁၅။ ကျေးရွာပထမအကြိမ် အစည်းအဝေးမှတ်တမ်း ၃၄

၁၆။ ကျေးရွာဒုတိယအကြိမ် အစည်းအဝေးမှတ်တမ်း၃၅

၁၇။ ကဏ္ဍအလိုက်ဦးစားပေးဖွံ့ဖြိုးရေးလုပ်ငန်းစဉ်များ၃၆

၁။ အင်္ဂုမြို့နယ် အခြေအနေပြမြေပုံ

အင်္ဂုမြို့နယ်အခြေပြမြေပုံ

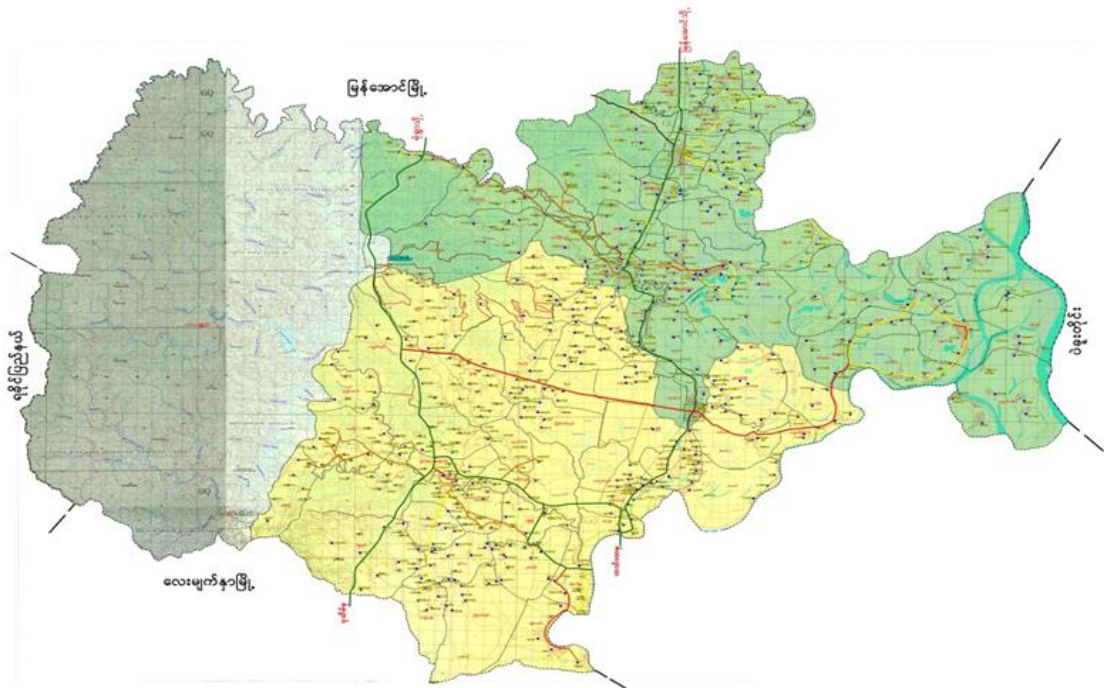

ညွှန်ပြချက်

- +--- ပြည်နယ်/တိုင်းခြား
- မြို့နယ်ခြား
- အုပ်စုခြား
- ကားလမ်း
- +++++ မီးရထားလမ်း

| ကျေးရွာအုပ်စု | ကျေးရွာ | အိမ်ခြေ | လူဦးရေ |
|---------------|---------|---------|--------|
| ၇၁ | ၆၃၉ | ၅၀၈၀၄ | ၂၀၁၅၀၆ |

၂။ မေတ္တာကုန်း ကျေးရွာအုပ်စုအခြေပြမြေပုံ

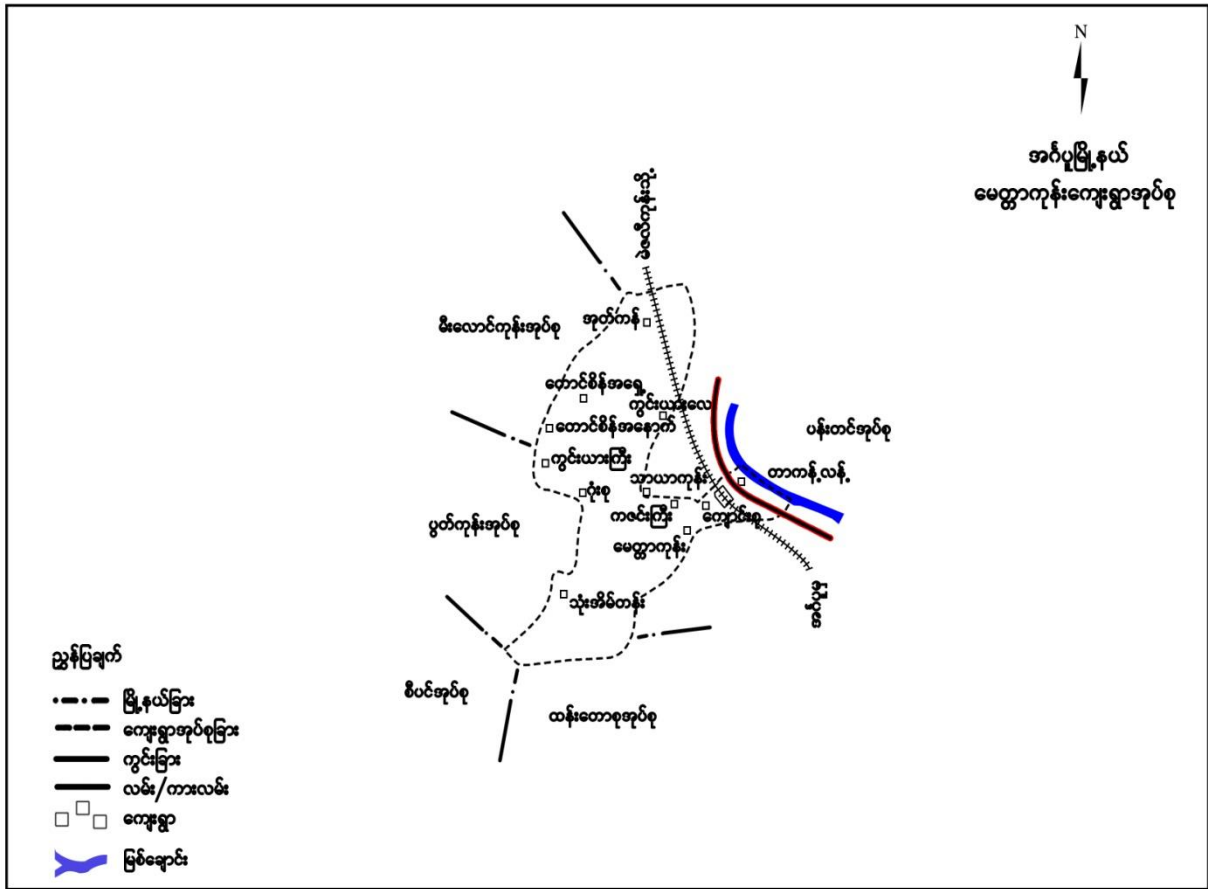

၃။ မေတ္တာကုန်း ကျေးရွာအုပ်စုတွင်ပါဝင်သော ကျေးရွာများစာရင်း

| စဉ် | ကျေးရွာအမည် | အိမ်ထောင်စု | ကျား | မ | လူဦးရေစုစုပေါင်း |
|-----|-------------------|-------------|------|-----|------------------|
| ၁။ | မေတ္တာကုန်း | ၅၉ | ၁၀၉ | ၁၁၃ | ၂၂၂ |
| ၂။ | ကျောင်းစု | ၂၅ | ၄၅ | ၄၅ | ၉၀ |
| ၃။ | တာကန့်လန့် | ၅၄ | ၉၁ | ၁၁၂ | ၂၀၃ |
| ၄။ | ကွင်းယားလေး | ၂၀ | ၃၄ | ၄၅ | ၇၉ |
| ၅။ | ကွင်းယားကြီး | ၂၇ | ၅၃ | ၆၀ | ၁၁၃ |
| ၆။ | တောင်စိန်(အရှေ့) | ၅၂ | ၁၄၂ | ၁၃၁ | ၂၇၃ |
| ၇။ | တောင်စိန်(အနောက်) | ၂၂ | ၅၀ | ၅၃ | ၁၀၃ |
| ၈။ | ဝုံးစု | ၁၇ | ၃၃ | ၄၂ | ၇၅ |
| ၉။ | ဘာသာကုန်း | ၁၃ | ၁၅ | ၂၂ | ၃၇ |
| ၁၀။ | သုံးအိမ်တန်း | ၂၀ | ၄၂ | ၄၀ | ၈၂ |
| ၁၁။ | အုတ်ကန် | ၂၇ | ၅၆ | ၆၂ | ၁၁၈ |
| ၁၂။ | ကင်းကြီး | ၅၂ | ၁၁၀ | ၁၁၅ | ၂၂၅ |

၄။ ကျေးရွာသမိုင်းကြောင်း နှင့် ကျေးရွာအခြေခံအချက်အလက်များ

၄.၁။ ကျေးရွာသမိုင်းကြောင်း

မေတ္တာကုန်းကျေးရွာသည် လွန်ခဲ့သော နှစ်များစွာကပင် တည်ရှိခဲ့သော ကျေးရွာတစ်ရွာဖြစ်ပါသည်။ ရှေးယခင်က ခရစ်ယာန်ဘာသာဝင်များသည် ကုန်းလေးတစ်ခုပေါ်တွင် မေတ္တာရေစင်(သို့) ရေများ သွန်းလောင်းကြသည်။ ထိုမေတ္တာရေစင် သွန်းလောင်းမှုကို အကြောင်းပြုကာ မေတ္တာကုန်းဟု ခေါ်ဝေါ်ကြသည်။

၄.၂။ ကျေးရွာရှိ အိမ်ခြေ၊ အိမ်ထောင်စုနှင့် လူဦးရေ

မေတ္တာကုန်းကျေးရွာတွင် အိမ်ထောင်စု (၆၉) စု ရှိပါသည်။ ကျေးရွာအတွင်းနေထိုင်သော လူဦးရေမှာ အမျိုးသား (၁၃၀) ဦး ၊ အမျိုးသမီး (၁၂၉) ဦး ၊ စုစုပေါင်း (၂၅၉)ဦး ရှိပါသည်။ ယခုအိမ်ထောင်စုနှင့် လူဦးရေမှာ ၂၀၁၈ခုနှစ် ၊ သြဂုတ်လတွင် ကောက်ယူထားသောစာရင်း ဖြစ်ပါသည်။

၄.၃။ တိုင်းရင်းသားလူမျိုးစုများဦးရေ

မေတ္တာကုန်းကျေးရွာတွင်နေထိုင်သော တိုင်းရင်းသားလူမျိုးစုမှာ ကရင် လူမျိုးဖြစ်ပါသည်။ ကရင် လူမျိုးအိမ်ထောင်စု (၁၇) စုတွင် အမျိုးသား (၂၆)ဦး ၊ အမျိုးသမီး (၃၈)ဦး စုစုပေါင်း (၆၄) ဦး ရှိပါသည်။

၄.၄။ ထိခိုက်လွယ်သောအိမ်ထောင်စုများအရေအတွက်

မေတ္တာကုန်းကျေးရွာတွင် မသန်စွမ်းသူ(၁) ဦး ရှိပြီး သက်ကြီးရွယ်အို(၆၅နှင့်အထက်) ၂၁ ဦးရှိသည်။

၄.၅။ ကျေးရွာတွင်းအထောက်အပံ့ရရှိနိုင်သော အဆောက်အအုံများ

ကျေးရွာတွင် မွှာရုံ (၁) ရုံ သာလျှင် ရှိပါသည်။

၄.၆။ ကျေးရွာသူ/သားများ၏ အဓိက စီးပွားရေးလုပ်ငန်းများ

ရွာသူ/ရွာသားများ၏ အဓိက စီးပွားရေးမှာ လယ်ယာစိုက်ပျိုးခြင်း ဖြစ်ပါသည်။

၄.၇။ ကျေးရွာတွင်းပိုင်ဆိုင်မှု၊ မြေယာဧရိယာနှင့် သဘာဝသယံဇာတများ

ထွန်စက်၊ ရေတင်စက်၊ ထော်လာဂျီ၊ လယ်ယာ၊ TV၊ စလောင်း၊ စက်ဘီး၊ ဆိုင်ကယ်၊ လှည်း၊ နွား၊ ဆိုလာ၊ ဖုန်း၊ အပ်ချုပ်စက်၊ ရေတွင်း၊ မွေးမြူရေးတိရစ္ဆာန် တို့ ရှိပါသည်။

၄.၈။ ကျေးရွာတွင်းအခြားသက်ဆိုင်သော သတင်းအချက်အလက်

ကျေးရွာအုပ်ချုပ်ရေးအဖွဲ့

၊ရပ်မိရပ်ဖအဖွဲ့၊ကျေးရွာအရံမီးသတ်အဖွဲ့၊ပရဟိတအသင်းအဖွဲ့တို့သည် ကျေးရွာအတွင်း တည်ရှိသော အဖွဲ့ဖြစ်သည်။ အထွေထွေအုပ်ချုပ်ရေးအဖွဲ့၊ စိုက်ပျိုးရေးဘဏ်၊ကျေးလက်

ဦးစီးဌာန ၊ ငွေစုငွေချေးအဖွဲ့များ(ပက်စ် ၊ သမ၊ မြစ်မီးရောင်)၊မြို့နယ်ကျန်းမာရေးအဖွဲ့ ၊မြို့နယ် ရဲစခန်းတို့သည် ကျေးရွာအပြင် ဘက်တွင်ရှိသော အဖွဲ့အစည်းများ ဖြစ်သည်။

၅။ လူထုပူးပေါင်းပါဝင်သော လူမှုဆန်းစစ်ခြင်းနှင့် အကဲဖြတ်ခြင်းလုပ်ငန်းစဉ် အကျဉ်းချုပ်ဇယား

| နေ့စွဲ | အသုံးပြုခဲ့သော PRA Tool များ | အစည်းအဝေးတွင် ပါဝင်ဆွေးနွေးသူများ | | | အဓိကဆွေးနွေးချက်များ |
|---------|---|-----------------------------------|----|--------|--|
| | | ကျား | မ | ပေါင်း | |
| ၂၀.၈.၁၉ | လူမှုရေးနှင့် အရင်းအမြစ်ပြ မြေပုံ (Social and Resource Map) | ၁၅ | ၁၆ | ၃၁ | လယ်ယာလုပ်ငန်း၊အရင်းအမြစ်၊ တိုင်းရင်းသားလူမျိုးစု၊လူနေမှု အခြေခံ အဆောက်အအုံ။ |
| ၂၀.၈.၁၉ | ရာသီခွင်ပြ-ပြက္ခဒိန် (Seasonal Calendar) | ၁၅ | ၁၆ | ၃၁ | ရာသီဥတု၊လယ်ယာစိုက်ပျိုးရေး၊ လမ်းပန်းဆက်သွယ်ရေး၊ကျန်းမာရေး၊ ဝင်ငွေ/ထွက်ငွေ၊သဘာဝဘေး၊လုပ်ငန်း အားလပ်ချိန်။ |
| ၂၀.၈.၁၉ | ဥစ္စနေကြွယ်ဝမှုအဆင့် (Wealth Ranking) | ၁၆ | ၁၇ | ၃၃ | နွမ်းပါးသောအိမ်ထောင်စု(၃၁)စု၊ အလုပ်အကိုင်ရှားပါးခြင်း၊ ပညာရေး။ |
| ၂၀.၈.၁၉ | ပင့်ကူအိမ်သုံးသပ်ခြင်း (Spider Diagram) | ၁၁ | ၁၂ | ၂၃ | အမျိုးသမီးများ အိမ်မှုကိစ္စများတွင်သာ အချိန်ကုန်နေခြင်း၊အလုပ်အကိုင်ရှားပါး ခြင်း |
| ၂၀.၈.၁၉ | ပိုင်ဆိုင်မှုသုံးသပ်ခြင်း (Asset Mapping) | ၁၁ | ၁၂ | ၂၃ | အပ်ချုပ်စက်ကို အမျိုးသမီး သုံးစွဲမှုများသည်။လယ်၊စက်ဘီး၊စလောင်း၊ ဆိုင်ကယ်၊ဖုန်းများကို အမျိုးသား/ သမီးတို့က သုံးစွဲကြသည်။ |

| | | | | | |
|---------|---|----|----|----|--|
| ၂၀.၈.၁၉ | အဖွဲ့အစည်းချိတ်ဆက်မှု (Venn Diagram) | ၁၅ | ၁၆ | ၃၁ | ကျေးရွာတွင်း နှင့် ပြင်ပအဖွဲ့အစည်းများ သည် ၎င်းတို့၏တာဝန်အလိုက် ဩဇာ လွှမ်းမိုးမှုရှိကြသည်။ |
|---------|---|----|----|----|--|

၆။ကျေးရွာဖွံ့ဖြိုးရေးအစီအစဉ်အတွက်အသုံးပြုသော PRA Tool တစ်ခုချင်းစီ၏ သုံးသပ်ချက်

၆.၁။ ကျေးရွာလူမှုရေးနှင့် အရင်းအမြစ်ပြမြေပုံ (Social and Resource Map)

အင်္ဂပူမြို့နယ်၊မေတ္တာကုန်းကျေးရွာအုပ်စု၊မေတ္တာကုန်းကျေးရွာ

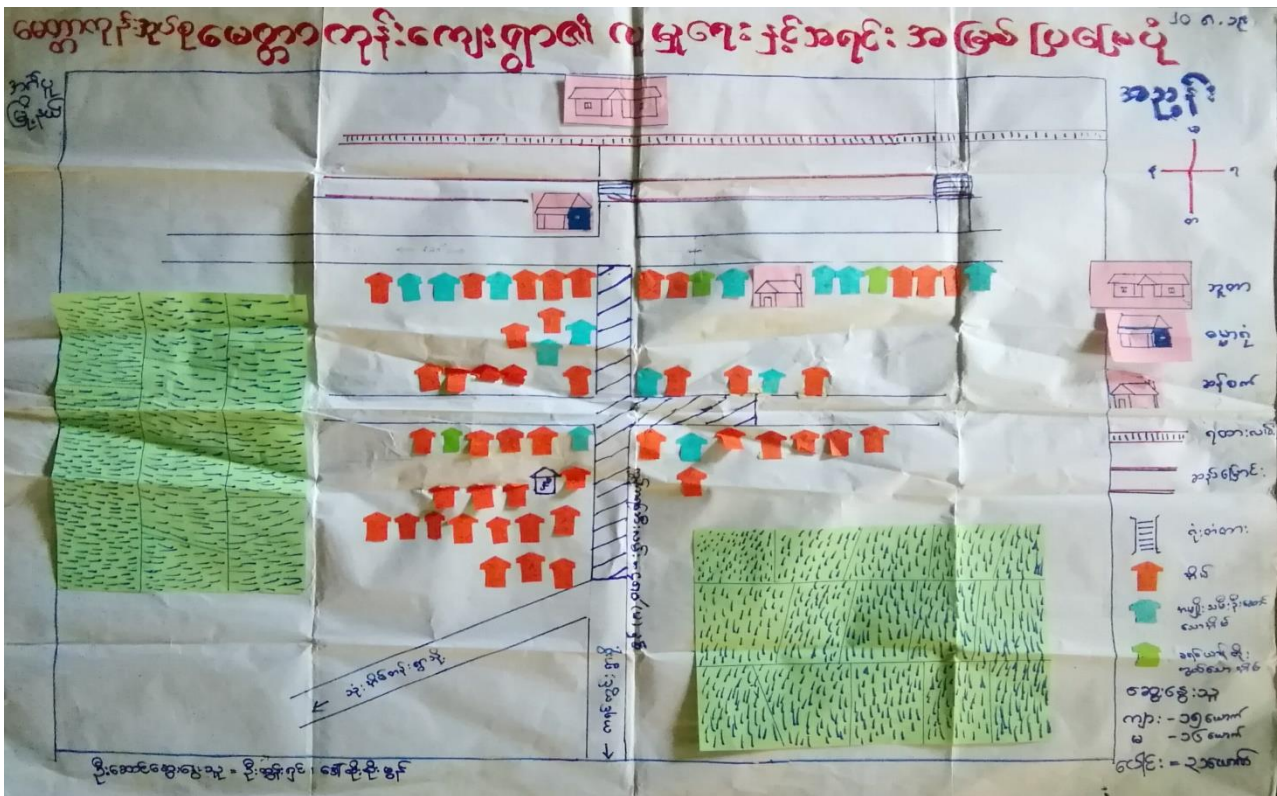

လူမှုရေးနှင့်အရင်းအမြစ်ပြုပြင်ဆေးကုရေးနှင့်ဆန်းစစ်ခြင်း

၆.၂။ရာသီခွင်ပြ-ပြက္ခဒိန် (Seasonal Calender)

ရက်စွဲ - ၂၀.၈.၂၀၁၉

စတုတ္ထတိုင်းဒေသကြီး၊ ဟင်္ဂမ္ဘီ၊ ရှမ်း၊
 မေတ္တာကျွန်း၊ အရှေ့၊ မေတ္တာကျွန်း၊ ကျေးရွာ၊
 လူမှုပတ်ဝန်းကျင်၊ နှစ်ပတ်စက်စက်။
 လူမှုရေးရှာဖွေဖြေဖြေ၊ ဆွေးနွေးခြင်း၊ နှင့်ဆန်းစစ်ခြင်း။

မေတ္တာကျွန်း၊ ကျေးရွာတွင် စတင် နှင့်ပဏာမမျိုးများ ရေတိုင်းဖြတ်၊
 ဗုဒ္ဓဘာသာကိုးကွယ်မှုကို ကျင့်သုံးခြင်း။

တောင်၊ တူး၊ ကောက်တူး၊ ကျောင်း၊ နှင့် နှိုင်း၊ ဘုန်း၊ ပညာရေး၊
 စာတတ်ကောင်းစွာရှိပါ။ မြို့၊ ရှမ်း၊ ဘုန်း၊ နှင့် နှိုင်း၊ တေးသီချင်း၊
 စကားလမ်း၊ နှင့် နှိုင်း၊ ဘုန်း၊ ကောင်းပြပါသည်။

ကျေးရွာတွင် လူမှုပတ်ဝန်းကျင်၊ ဖြစ်တော်မူခဲ့ရာ၊ ကျေးရွာတွင်
 ကျင့်သုံးလမ်း၊ စကောင်း၊ ဘုန်း၊ ဒေသတွင်းကျွန်း၊ များ၊ တင်ပို့ရန်၊ ကောင်းပြော
 များ၊ ရှိပါသည်။ ကျင့်သုံးလမ်း၊ မှ အစဉ်အလာကောင်း နှင့် သက်ဆိုင်ရာ
 ဘုန်း၊ တိုးပွားဖြဖြင့်ရန်၊ ဘုန်း၊ ရှိပါသည်။

ကျေးရွာ နှင့် မြို့၊ တိုးတက်ရေး၊ စတင် ကျင့်သုံးလမ်း၊ ဖောက်ဖျက်ခြင်း၊
 စိုက်ပျိုးရေး၊ မြေ၊ ဖြေ၊ ရေး၊ နှစ်ပတ်စက်စက်။ စိမ်းတွင်းစက်မျှ၊ ပတ်ပတ်ကျွန်း၊
 များ၊ လိုက်လံ လျှောက်ခြင်း၊ ဘုန်း၊ ရှိပါသည်။

ပါင်ဆန်း၊ ရွေးသူ
 ကျား - < ၁၅ > နှို
 မ - < ၁၆ > နှို

အင်္ဂုပြုနယ်မေတ္တာကုန်းကျေးရွာအုပ်စု၊မေတ္တာကုန်းကျေးရွာ ၏ ရာသီခွင်ပြ-ပြကွဒိန်

| မေတ္တာကုန်း အုပ်စု၊ မေတ္တာကုန်းကျေးရွာ ရာသီခွင်ပြ-ပြကွဒိန် | | | | | | | | | | | |
|--|-------|-------|-------|-------|-------|-------|-------|-------|-------|-------|-------|
| အထူးအရေးကြီးရာသီဥတုအခြေအနေအထားကို ဖော်ပြရန် | | | | | | | | | | | |
| ရက်စွဲ | ၀၁.၀၁ | ၀၂.၀၁ | ၀၃.၀၁ | ၀၄.၀၁ | ၀၅.၀၁ | ၀၆.၀၁ | ၀၇.၀၁ | ၀၈.၀၁ | ၀၉.၀၁ | ၁၀.၀၁ | ၁၁.၀၁ |
| ရက်စွဲ | ၀၁.၀၁ | ၀၂.၀၁ | ၀၃.၀၁ | ၀၄.၀၁ | ၀၅.၀၁ | ၀၆.၀၁ | ၀၇.၀၁ | ၀၈.၀၁ | ၀၉.၀၁ | ၁၀.၀၁ | ၁၁.၀၁ |
| ရာသီဥတု | | | | | | | | | | | |
| အချိန်အပိုင်းအခြေအနေအထားကို ဖော်ပြရန် | ပုံစံ | ပုံစံ | ပုံစံ | ပုံစံ | ပုံစံ | ပုံစံ | ပုံစံ | ပုံစံ | ပုံစံ | ပုံစံ | ပုံစံ |
| ပုံစံ | | | | | | | | | | | |
| ပုံစံ | | | | | | | | | | | |
| ပုံစံ | | | | | | | | | | | |
| ပုံစံ | | | | | | | | | | | |
| အားလပ်ရက် | | | | | | | | | | | |

ရာသီခွင်ပြ-ပြကွဲဒိန်၏ ဆွေးနွေးခြင်းနှင့်ဆန်းစစ်ခြင်း

ရက်စွဲ - ၂၀.၈.၂၀၁၉

အောင်စိန်ဦးစေတီ၊ ဓာတ်ပူဖွဲ့၊ ရဟင်၊
 မေတ္တာကုန်၊ စင်စူ၊ မေတ္တာကုန်၊ ကျေးရွာ၊
 ဗုဒ္ဓဗဟိုဖွဲ့စိန်ကိုင်၊ ဗုဒ္ဓိယာဇာတ်ကိုင်၊
 ရာစီစွဲပြ ပြကွဲဒိန် ဆွေးနွေးခြင်းနှင့်ဆန်းစစ်ခြင်း။

စိန်ဖျို၊ ရော့ကို စာစိကထားလုပ်လိုက်ကြပြီးဖြစ်ပါ။ မျိုးစပ်၊ ဒင်
 ပဲ ကုန်ဆုံးယေခိုက်ပြန်ကြောင်း။

စိန်ဖျို၊ သိပ်ပေါ်ချိန်တွင် စစ်ဆေး စာဆင့်စာတင်ဖို့ပြီး ကျန်စာချိန်
 များတွင် ဆွေးနွေးပုံများ၊ သဖြင့် စာများ၊ ငွေမှာ စိမ့်၊ ရော့ စက်ဝဲကြောင်း။

မျိုးရာစီတွင် လမ်းများ၊ ပျက်စီးတက်ပြီး ဆွေးနွေးလာရမည်။ စာစိက
 စားပုံစံမှာ စာဆင့်စာတင်ဖွဲ့ဖို့ပြီး ဆောင်ရွက်ချက်ပြောရန်ဖြစ်ပါသည်။
 ရာစီပြောင်းလဲပုံစံ၊ ရော့ကို ဗုဒ္ဓ နှင့်၊ မရော့စက်ကိုင်ဖွဲ့ပါသည်။

လစာလုပ် ပွဲဆောင်ရွက်မှု၊ ချိန်၊ ဒင်စာစိပါတ်လုပ်လို့၊
 ကားလမ်းချိန် နှစ်ပါး၊ သန့်စင်အားဖြင့် ပထမနှစ် စိန်ကိုင်၊ စက်ကိုင်ကို
 ကောင်ခြင်းစွာဆောင်ရွက်ပြီးပါသည်။ ပါသည်။

ပါမင်ဆွေးနွေးသူ
 ကျား - (၁၅) ဦး
 မ - (၁၆) ဦး

၆.၃။ ဥစ္စာနေကြွယ်ဝမှုအဆင့်သတ်မှတ်ခြင်း (Wealth Ranking)

အင်္ဂုလိ၊ နယ်၊ မေတ္တာကုန်းကျေးရွာအုပ်စု၊ မေတ္တာကုန်း ကျေးရွာ ၏ ဥစ္စာနေကြွယ်ဝမှုအဆင့်သတ်မှတ်ခြင်း

မေတ္တာကုန်းအုပ်စု
မေတ္တာကုန်းကျေးရွာ

“ဥစ္စာနေကြွယ်ဝမှုအဆင့်သတ်မှတ်ခြင်း”

ဆေးနွဲ့သို့ ကျား ၁၁၆၊ မ = ၁၇၅ ယောက်

| အဆင့် | အကြောင်းအရာ | အိမ်ထောင်စုအရေအတွက် | ရာခိုင်နှုန်း |
|----------|---|---------------------|---------------|
| ချမ်းသာ | ယယ် ၈၀၀၀၀ နှင့် အထက် ၊ ထွန်စက် ၊ ဆော်လာဖို ၊ ပုလင်းခေါင်းကပ် ၊ ဆွတ်ဖို ၊ ပျဉ်ဆောင် ၊ နိုင်ငံတယ် ၊ နိုင်ငံစက် | ၁၈ | ၂၆ % |
| အလယ်အပတ် | ယယ် (၁၀၀၀၀) အောက် ၊ ဆွတ်ဖို ၊ ပျဉ်ဆောင် ၊ နိုင်ငံတယ် ၊ ဗျားနွဲ့ | ၂၀ | ၂၉ % |
| နွမ်းပါး | ကျားပု ၊ နှစ်ဖို ၊ နိုင်ငံတယ် ၊ ဆွတ်ဖို ၊ ဆင်တင် ၊ နိုင်ငံစက် | ၃၁ | ၄၅ % |
| | စုစုပေါင်း | ၆၉ | ၁၀၀ % |

ဥစ္စာနေကြွယ်ဝမှုအဆင့် သတ်မှတ်ခြင်း၊ ဆွေးနွေးခြင်းနှင့်ဆန်းစစ်ခြင်း

ဓမ္မတာလှူ၊ နှစ်ပုံ၊ ဓမ္မတာလှူ၊ ဓမ္မတာ

ဥစ္စာနေ ကြွယ်ဝမှု အဆင့် သတ်မှတ် ချက် ဆွေးနွေးပြီး ဆန်းစစ်ခြင်း

- * ချစ်သောစတား နိမိတ်ဆောင်မှု၊ စတုရန်း လယ် ၁၀ ဧက နှင့် အထက်၊ ထွက်စက်၊ စော်လက်၊ ပုလဲ၊ ခေါင်းကား၊ ခွင်ပိုး၊ ပျဉ်ဆောင်၊ အိုင်ကယ်၊ ဆန်စက် များ ပိုင်ဆိုင်ပြီး စရိတ်ဆောင်ရွက်ပါသည်။ ၂၆% ဖြစ်ပါသည်။
- * လယ် ၁၀ ဧက အောက်၊ ခွင်ပိုး၊ ပျဉ်ဆောင် နိမိတ်၊ အိုင်ကယ်၊ လှည်း၊ နွား၊ ငွေအိုင်သော အလယ်အလတ် နိမိတ်ဆောင် ၂၀ ဖြစ်ပြီး ၂၆% ဖြစ်ပါသည်။
- * စက်ကိုင်၊ အိုင်ကယ်၊ ခွင်ပိုး၊ ဆန်ကောင်း၊ နိမိတ်နှင့် ကျန်၊ လုပ်ထိုင်စားသော နွား၊ ငါး၊ နိမိတ်ဆောင် ၂၀ ဖြစ်ပြီး ၄၅% ဖြစ်ပါသည်။

ဆွေးနွေးမှု - က = ၁၆
 ဝ = ၁၇

၆.၄။ ကျား-မ ပင့်ကူအိမ်သုံးသပ်ခြင်း (Spider Diagram)

အင်္ဂုပုမြို့နယ်၊မေတ္တာကုန်းကျေးရွာအုပ်စု၊မေတ္တာကုန်း ကျေးရွာ ၏ကျား-မ ပင့်ကူအိမ်သုံးသပ်ခြင်း

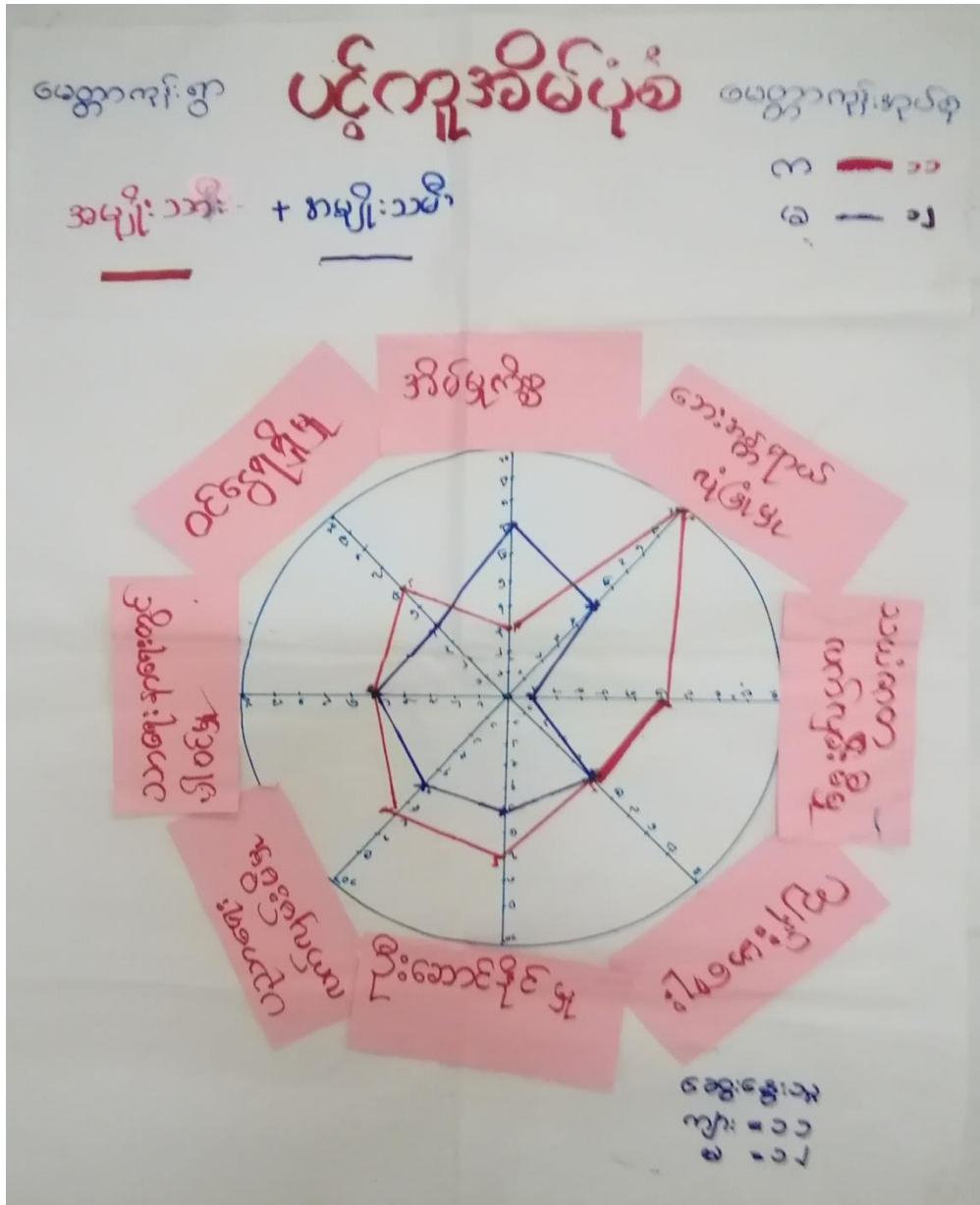

ကျား-မ ပင့်ကူအိမ်သုံးသပ်ခြင်း၏ ဆွေးနွေးခြင်း နှင့်ဆန်းစစ်ခြင်း

၆.၅။ ပိုင်ဆိုင်မှုသုံးသပ်ခြင်း (Asset Mapping)

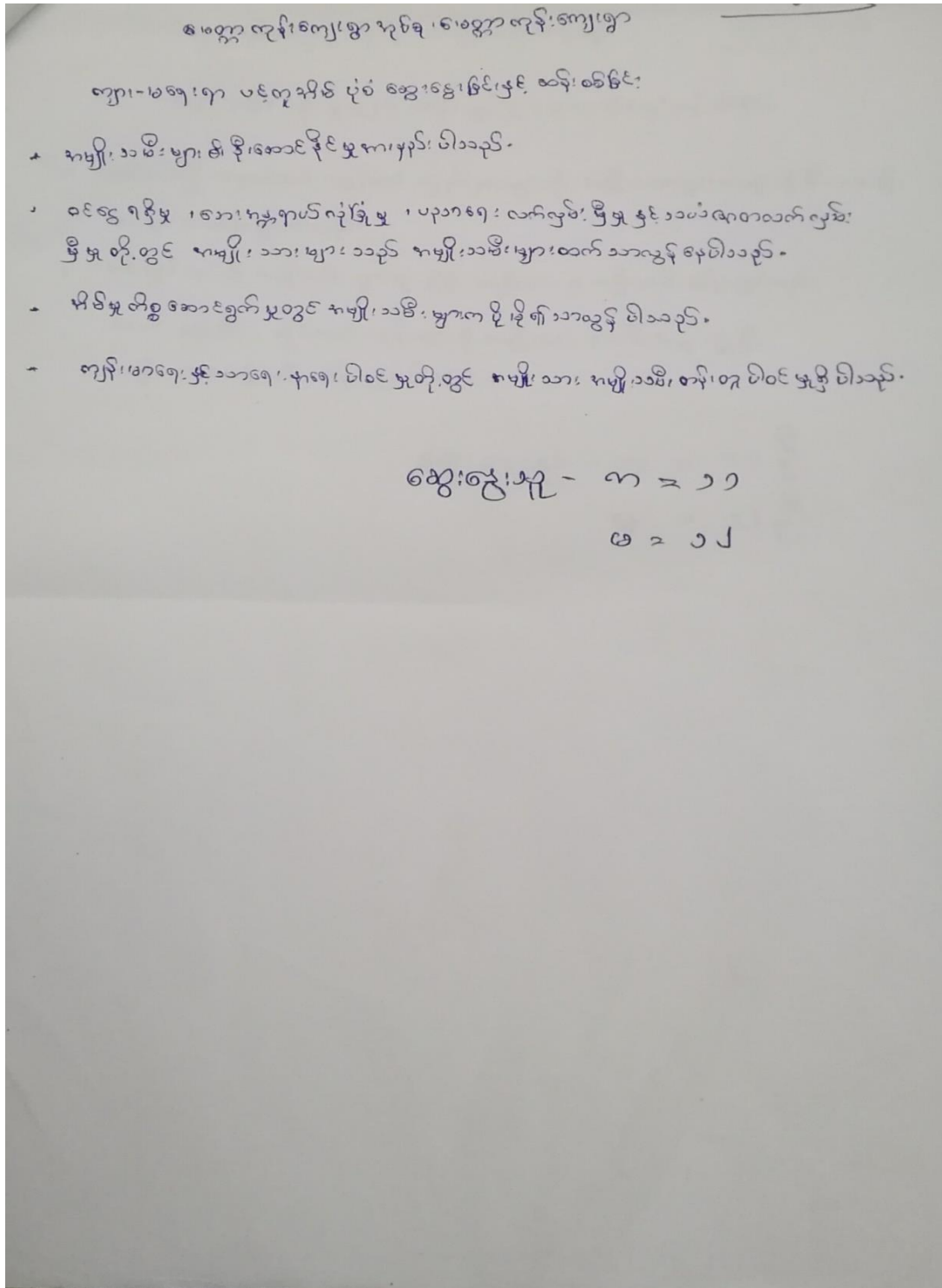

အင်္ဂုပုဂ္ဂိုလ်၊နယ်၊မေတ္တာကုန်းကျေးရွာအုပ်စု၊မေတ္တာကုန်း ကျေးရွာ ၏ ပိုင်ဆိုင်မှုသုံးသပ်ခြင်း

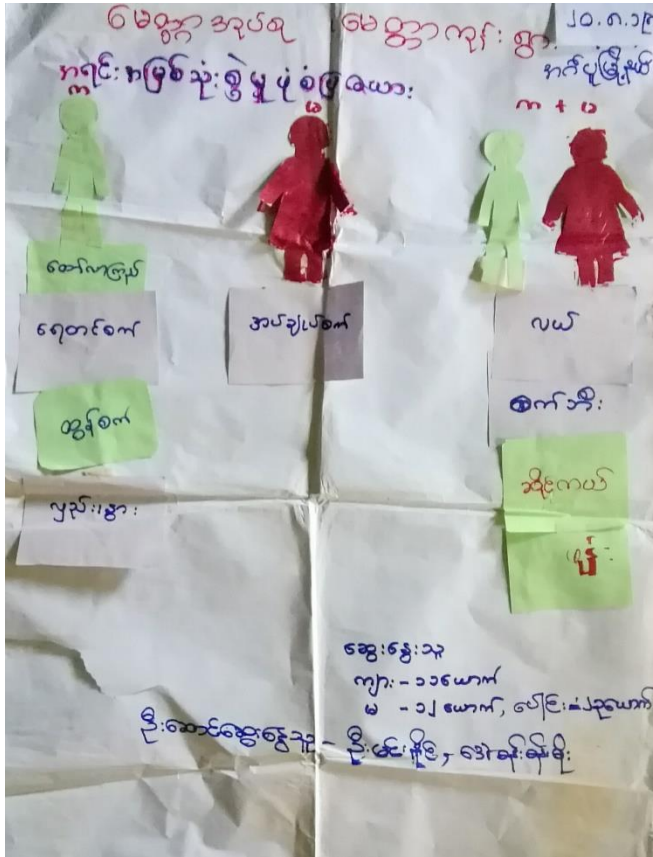
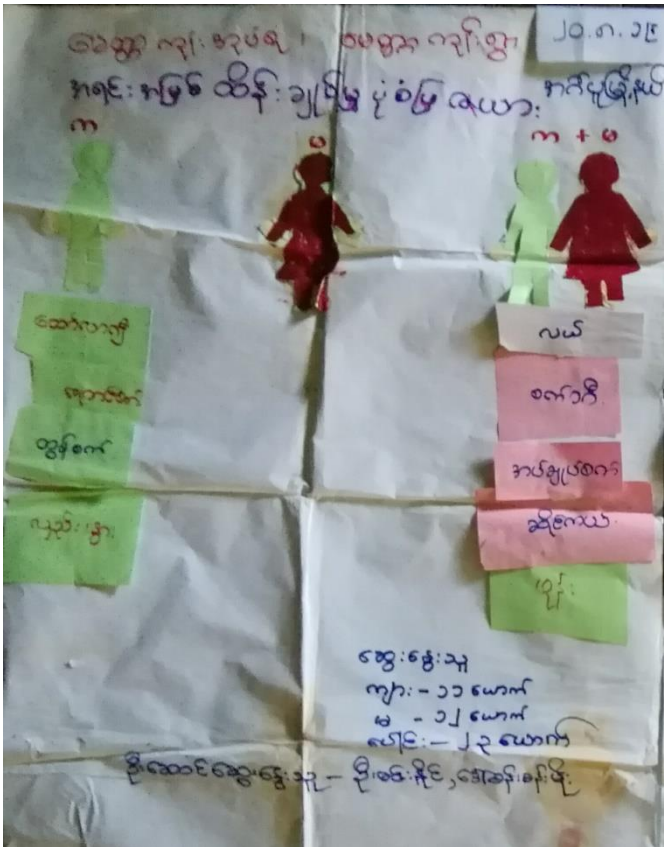

ပိုင်ဆိုင်မှုသုံးသပ်ခြင်း၏ ဆွေးနွေးခြင်း နှင့်ဆန်းစစ်ခြင်း

စေတနာ့ကုန်အုပ်စု၊ တာကန်လှုပ်ရှားမှု၏ ပိုင်ဆိုင်မှု သုံးသပ်ခြင်း

ဆွေးနွေးခြင်းနှင့် ဆန်းစစ်ခြင်း

- ထော်လာဂျီ၊ လယ်ထွန်ခက် တို့ကို အမျိုးသားများ အစိုးရဖြင့် အမျိုးသားများ
က ဆုံး ချုပ်ကြသည်။

- အုပ်ချုပ်ခက်ကို အမျိုးသားများ ဆုံး ချုပ်ဖြင့် အမျိုးသားများကိုယ်တိုင် ဆုံးချုပ်
ကြပါသည်။

- ဆိုင်လယ်၊ ဇုန်၊ လယ်၊ လယ်တို့ကို အမျိုးသား၊ အမျိုးသမီး နှစ်ဦးစလုံး

အစိုးရဖြင့် အမျိုးသား၊ အမျိုးသမီး နှစ်ဦးစလုံးက ဆုံးချုပ်ကြပါသည်။

$$\text{ဆွေးနွေးမှု} - m = ၇$$

$$n = ၁၄$$

၆.၆။အဖွဲ့အစည်းချိတ်ဆက်မှုဇယား (Venn Diagram)

အင်္ဂပူမြို့နယ်၊မေတ္တာကုန်းကျေးရွာအုပ်စု၊မေတ္တာကုန်း ကျေးရွာ၏အဖွဲ့အစည်းချိတ်ဆက်မှုဇယား

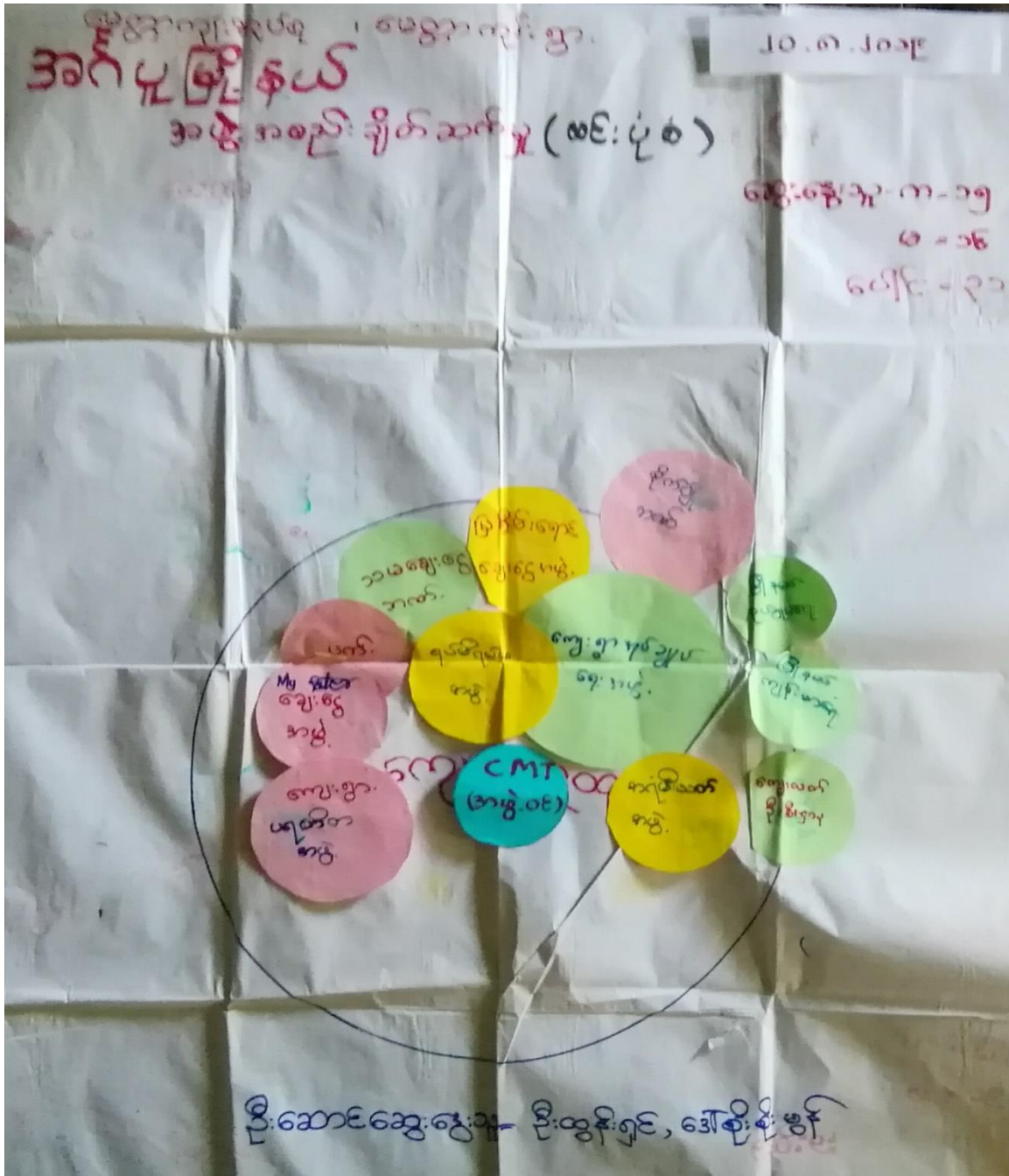

အဖွဲ့အစည်းချိတ်ဆက်မှုဇယား၏ ဆွေးနွေးခြင်း နှင့်ဆန်းစစ်ခြင်း

မေတ္တာကျေးဇူးအပ်မှု၊ တာကျိလျ်ကျေးဇူး

အဖွဲ့အစည်း ချိတ်ဆက်မှု (ဖမ်းပုံစံ)

ဆွေးနွေးခြင်း နှင့် ဆန်းစစ်ခြင်း

- ကျေးဇူးတင်စွာ အုပ်ချုပ်ရေးမှူးသည် ကျေးဇူးတင်စွာ အဖွဲ့အစည်းများနှင့် ဖွဲ့စည်းပြီး တစ်ဆင့်လုပ်ဆောင်မှုများတွင် အာဏာပိုင်အဖွဲ့အစည်းများနှင့် ပူးပေါင်းဆောင်ရွက်ပေးပါသည်။
- ပရဟိတ အဖွဲ့၊ ပရိတ်အသင်း၊ အမျိုးသမီးကျေးဇူးတင်စွာ အဖွဲ့များသည် နှစ်စဉ် အစည်းအဝေးများတွင် ပါဝင်ဆောင်ရွက်ပါသည်။
- ဖြစ်ရပ်များ၊ ပတ်ဝန်းကျင်၊ နိုင်ငံတော်တို့သည် ကျေးဇူးတင်စွာ ဖွဲ့စည်းထားသည့် အဖွဲ့အစည်းများကို အခြေခံထားသည့် အဖွဲ့အစည်းများ ဖွဲ့စည်းပေးပါသည်။
- ကျေးဇူးတင်စွာ နှင့် နိုင်ငံတော်၊ ဖြစ်ရပ်များ၊ နိုင်ငံတော်တို့သည် ဖွဲ့စည်းထားသည့် အဖွဲ့အစည်းများ အဖွဲ့အစည်း ကျေးဇူးတင်စွာ အဖွဲ့အစည်းများ ဖွဲ့စည်းပေးပါသည်။

ဆွေးနွေးမှု = ၈ = ၈
၈ = ၅၅

၇။ ကော်မတီများရွေးချယ်ခြင်းနှင့်ကျေးရွာဖွံ့ဖြိုးရေးအစီအစဉ်ဆောင်ရွက်မှု မှတ်တမ်းဓာတ်ပုံ



၈။ ကျေးရွာကော်မတီဝင်များစာရင်း

| စဉ် | အမည် | ကျား | မ | ရာထူး/တာဝန် |
|--------------------------------------|-------------------|------|---|-------------|
| ကျေးရွာစီမံကိန်းအထောက်အကူပြုကော်မတီ | | | | |
| ၁။ | ဦးထွန်းထွန်းနိုင် | ✓ | | ဥက္ကဋ္ဌ |
| ၂။ | ဒေါ်ယုယုနိုင် | | ✓ | ဥက္ကဋ္ဌ |
| ဝယ်ယူရေးဆပ်ကော်မတီ | | | | |
| ၁။ | ဒေါ်မာမာဆွေ | ✓ | | ခေါင်းဆောင် |
| ၂။ | ဒေါ်ထွေးဆင့် | | ✓ | အဖွဲ့ဝင် |
| ၃။ | ဦးသန်းဇော်မိုး | | ✓ | အဖွဲ့ဝင် |
| ကျေးရွာငွေစာရင်းကိုင် | | | | |
| ၁။ | ဒေါ်စိုးစိုးမွန် | | ✓ | တာဝန်ခံ |
| စောင့်ကြည့်ကြီးကြပ်ရေးဆပ်ကော်မတီ | | | | |
| ၁။ | ဦးကြည်ရွှေ | ✓ | | ခေါင်းဆောင် |
| ၂။ | ဒေါ်စန်းစန်းအေး | | ✓ | အဖွဲ့ဝင် |
| | | | | |
| လည်ပတ်ပြုပြင်ထိန်းသိမ်းရေးဆပ်ကော်မတီ | | | | |
| ၁။ | ဦးစန်းလှိုင်မိုး | ✓ | | ခေါင်းဆောင် |
| ၂။ | ဦးသောင်းဝင်းထွန်း | ✓ | | အဖွဲ့ဝင် |
| ၃။ | ဒေါ်စန်းစန်းဝင်း | | ✓ | အဖွဲ့ဝင် |
| အကြံပြုတိုင်ကြားရေးတာဝန်ခံ | | | | |
| ၁။ | ဒေါ်ဝင်းမာစိုး | | ✓ | တာဝန်ခံ |
| ၂။ | ဦးဝင်းနိုင် | ✓ | | တာဝန်ခံ |
| ကျေးရွာစေတနာ့ဝန်ထမ်း | | | | |
| ၁။ | ဦးမင်းနိုင် | ✓ | | အကူ |
| ၂။ | ဒေါ်သန်းသန်းချို | | ✓ | အကူ |

၉။ကျေးရွာအခြေခံအချက်အလက် ပုံစံ ၈ - ၁ (PC - 1)ပထမနှစ်စက်ဝန်း

ပုံစံ - ၈ - ၁ ကျေးရွာအခြေခံအချက်အလက်များ (Form PC 1)

| | | |
|---|--|---------------------------|
| လမ်းညွှန်ချက်၊ ကျေးရွာတစ်ရွာသို့ | ပထမဆုံးမိတ်ဆက်ခရီး သွားရောက်သောအခါ | လူထုစည်းရုံးရေးမှူးသည် |
| ကျေးရွာ ခေါင်းဆောင်များအား | ကျေးရွာအချက်အလက်များကို မေတ္တာရပ်ခံ၍ တောင်းခံရသည်။ | ဤအချက်အလက်များကို |
| စီမံကိန်း မိတ်ဆက်အစည်းပေးမတိုင်မီတောင်းခံရမည်။ | စီမံကိန်းမိတ်ဆက်အစည်းပေးတွင် | လူထုစည်းရုံးရေးမှူးသည် |
| ဤအချက်အလက် များအား | စစ်ဆေးပြီး မှန်ကန်အောင်ပြုလုပ်ရမည်။ ပြီးနောက်တွင် | လူထုစည်းရုံးရေးမှူးမှ |
| သတင်းအချက်အလက်ထံသို့ Tablets မှ တဆင့် ဖြည့်သွင်းရမည်။ | | |
| ကျေးရွာခေါင်းဆောင် အမည် | ကျေးရွာခေါင်းဆောင်၏ ဖုန်းနံပါတ် | လူထုစည်းရုံးရေးမှူး၏ အမည် |
| ၉-၈-၀၆ | ၀၇-၇၅၀-၁၈၇၅၅ | ဦးအောင် |
| မြည်နယ်၊ တိုင်းဒေသကြီး၊ ဧရာဝတီ၊ မြို့နယ် | ဗဟို | ကျေးရွာအုပ်စု |
| | ကျေးရွာအုပ်စု | ကျေးရွာ |

| လူဦးရေ လူမျိုးစု | အိမ်ထောင်စု အရေအတွက် | ကိုးကွယ်သည့်ဘာသာ | အိမ်ထောင်စု အရေအတွက် |
|---|----------------------|--------------------|----------------------|
| လူမျိုးစု (၁) - ကရင် | ၁၇ | ဘာသာ (၁) - ဗုဒ္ဓ | ၁၇ |
| လူမျိုးစု (၂) - ကရင် | ၃ | ဘာသာ (၂) - ရှစ်သက် | ၃ |
| လူမျိုးစု (၃) - မြန်မာ | ၅၂ | ဘာသာ (၃) - ဗုဒ္ဓ | ၅၂ |
| လူမျိုးစုရော အခြား | ၁၇ | ဘာသာရော | ၁၇ |
| မသန်စွမ်းသူများ | ၀ | ၀ | ၀ |
| သက်ကြီးရွယ်အိုများ (၆၅ နှစ် နှင့် အထက်) | ၂၁ | ၂၅ | ၂၁ |
| စစ်ဘေးရှောင် | | | |

| | အမျိုးသား (အရေအတွက်) | အမျိုးသမီး (အရေအတွက်) |
|------------------------|----------------------|-----------------------|
| လူဦးရေ | ၁၃၀ | ၁၂၉ |
| လူမျိုးစု (၁) - ကရင် | ၂၂ | ၃၀ |
| လူမျိုးစု (၂) - ကရင် | ၄ | ၈ |
| လူမျိုးစု (၃) - မြန်မာ | ၁၀၄ | ၉၁ |
| အခြား | | |
| အိမ်ထောင်စုဦးစီး | ၅၆ | ၃၃ |

(ခ) အခြေခံအဆောက်အအုံ အသုံးအဆောင်များ

| စာသင်ကျောင်း | အမှတ် ခြံမပါ | ကျန်းမာရေး | အမှတ် ခြံမပါ | ဘာသာရေး အဆောက် အအုံများ | အမှတ် ခြံမပါ |
|-----------------|--------------------------|------------------|--------------------------|----------------------------|-------------------------------------|
| မူကြီးကျောင်း | <input type="checkbox"/> | တိုက်နယ်ဆေးရုံ | <input type="checkbox"/> | စေတီ | <input type="checkbox"/> |
| မူလတန်းကျောင်း | <input type="checkbox"/> | ကျန်းမာရေးဌာန | <input type="checkbox"/> | ဘုန်းကြီးကျောင်း | <input type="checkbox"/> |
| မူလွန်ကျောင်း | <input type="checkbox"/> | ကျန်းမာရေးဌာနခွဲ | <input type="checkbox"/> | ဟိန္ဒူဘုရားကျောင်း | <input type="checkbox"/> |
| အလယ်တန်းကျောင်း | <input type="checkbox"/> | ဆေးပေးခန်း | <input type="checkbox"/> | ခရစ်ယာန်ကျောင်း | <input type="checkbox"/> |
| လယ်လွန်ကျောင်း | <input type="checkbox"/> | အခြား | <input type="checkbox"/> | ဝါ | <input type="checkbox"/> |
| အထက်တန်းကျောင်း | <input type="checkbox"/> | | | အခြား | <input checked="" type="checkbox"/> |
| အခြား | <input type="checkbox"/> | | | | |
| မှတ်ချက် | | မှတ်ချက် | | မှတ်ချက် | ဓမ္မာရုံရှိ |

(ဂ) ကျွမ်းကျင်သူများမှတ်တမ်း (ကျေးရွာတွင်နေထိုင်သော သို့မဟုတ် တခြားရွာမှလာရောက်သော ကျွမ်းကျင်သူများ)

| (၁) စာသင်ကျောင်း | | | (၂) ကျန်းမာရေး | | | (၃) လက်မှုပညာရှင် | | |
|------------------|-------------------------------------|--------------------------|------------------------------|--------------------------|-------------------------------------|--------------------------------|-------------------------------------|--------------------------|
| | ရွာတွင်နေ ထိုင်သူ | အခြားရွာမှ လာသူ | | ရွာတွင်နေ ထိုင်သူ | အခြား ရွာမှ လာသူ | | ရွာတွင် နေထိုင်သူ | အခြားရွာ မှလာသူ |
| မူလတန်းပြဆရာ/မ | <input checked="" type="checkbox"/> | <input type="checkbox"/> | ဆရာဝန် | <input type="checkbox"/> | <input type="checkbox"/> | လက်သမား | <input checked="" type="checkbox"/> | <input type="checkbox"/> |
| အထက်တန်းပြဆရာ/မ | <input type="checkbox"/> | <input type="checkbox"/> | လက်ထောက် ကျန်းမာရေးပျိုး | <input type="checkbox"/> | <input type="checkbox"/> | ရန်ပုံ | <input checked="" type="checkbox"/> | <input type="checkbox"/> |
| အလယ်တန်းပြဆရာ/မ | <input type="checkbox"/> | <input type="checkbox"/> | အမျိုးသမီးကျန်းမာရေး ဆရာမ | <input type="checkbox"/> | <input type="checkbox"/> | လျှပ်စစ်ကျွမ်းကျင်၊ မီးသမား | <input type="checkbox"/> | <input type="checkbox"/> |
| မူကြီးဆရာ/မ | <input type="checkbox"/> | <input type="checkbox"/> | သားဖွားဆရာမ | <input type="checkbox"/> | <input checked="" type="checkbox"/> | ရေပိုက်သူလုပ်သူ | <input type="checkbox"/> | <input type="checkbox"/> |
| အခြား | <input type="checkbox"/> | <input type="checkbox"/> | ပြည်သူ့ကျန်းမာရေးလုပ်သား | <input type="checkbox"/> | <input type="checkbox"/> | စက်ပြင်ဆရာ | <input checked="" type="checkbox"/> | <input type="checkbox"/> |
| မှတ်ချက် | | | မှတ်ချက် | | | မှတ်ချက် | | |

(ဃ) ကျေးရွာသို့ ရောက်ရှိနိုင်သည့် လမ်းအခြေအနေ / ကျေးရွာတစ်ရွာသည် ၎င်း၏ ကျေးရွာအုပ်စုနှင့် ဆက်သွယ်ထားသော လမ်းအခြေအနေ (အောက်ပါတို့ကိုရိုင်းပါ)

ကျောက်ကြမ်းလမ်း: ကတ္တရာလမ်း: ကွန်ကရစ်လမ်း: မော်တော်ဆိုင်ကယ်လမ်း:
 ကျောက်ခင်းလမ်း: မြေသားလမ်း: လူသွားလမ်း: အခြား: _____

(င) ကျေးရွာဖွံ့ဖြိုးမှုစီမံချက်

- (၁) လူထုထပ်မြှုပ်စီမံကိန်းမစတင်မီ ဤကျေးရွာတွင်ကျေးရွာဖွံ့ဖြိုးမှု စီမံချက်ရှိခဲ့ပါသလား? ရိပ်မိ ရှိပါသည် မရှိပါ/မသိပါ
- (၂) ရှိခဲ့ပါလျှင် ဤစီမံချက်ကို မည်သည့် ခုနှစ်တွင်ပြင်ဆင်ခဲ့ပါသနည်း? နှစ် ၂၀၁၇ / မသိပါ
- (၃) ဤစီမံချက်ကို မြို့နယ်မှအတည်ပြုခဲ့ပါသလား? ပြုခဲ့ပါသည် / မပြုခဲ့ပါ / မသိပါ

(၈) ခရီးအကွာအဝေး

(၁) ဤကျေးရွာ၏ပဟိုမှ ၎င်းကျေးရွာအုပ်စု၏ပဟိုအထိ ခရီးမိုင်မည်မျှကွာဝေးသနည်း? မိုင် ၀ (ပသိပါ)

(၂) ဤကျေးရွာမှ ၎င်းကျေးရွာအုပ်စု၏ပဟိုအထိ သွားလာရာတွင်ကြာမြင့်သည့်အချိန်။

ခြောက်သွေ့ရာသီတွင်ကြာချိန် ၀ နှစ် ----- ထော်လာရီ/မော်တော်ဆိုင်ကယ်/ခြေလျင်/လား/မော်တော်ဘုတ်/

အခြား -----

မိုးရာသီတွင်ကြာချိန် ၀ နှစ် ----- ထော်လာရီ/မော်တော်ဆိုင်ကယ်/ခြေလျင်/လား/မော်တော်ဘုတ်/

အခြား -----

(ဆ) ပတ်ဝန်းကျင်ဆိုင်ရာ သဘာဝဘေးအန္တရာယ်

ဤကျေးရွာတွင် ရေကြီးခြင်းကဲ့သို့ သဘာဝဘေးအန္တရာယ်ကျရောက်ဖူးခြင်း ရှိပါသလား။

မရှိပါ

ရှိပါသည်

ရှိလျှင်ဖော်ပြပါ ----- ရေကြီးခြင်း

(ဇ) ကျေးရွာတွင် ဖွဲ့စည်းထားသော အဖွဲ့အစည်းများ

လူထုပဟိုပြုစီမံကိန်းမတိုင်မီ ဤကျေးရွာတွင် ကျေးရွာဖွံ့ဖြိုးရေးအတွက် အစိုးရ (သို့) ရွာသားများကိုယ်တိုင် (သို့) စီမံကိန်းတစ်ခုခုမှ ဖွဲ့စည်းထားသည့် အဖွဲ့အစည်းများရှိပါသလား။

(၁) ကျေးရွာ ဖွံ့ဖြိုးရေး အဖွဲ့

(၂) -----

(ဈ) အထွေထွေအုပ်ချုပ်ရေး ဦးစီးဌာန (GAD) မှ မှတ်တမ်းတင်ထားခြင်း

ဤကျေးရွာသည် အထွေထွေအုပ်ချုပ်ရေး ဦးစီးဌာန (GAD) မှ မှတ်တမ်းတင်ထားမှု ရှိပါသလား။

မရှိပါ

ရှိပါသည်

ကျေးရွာခေါင်းဆောင်

အမည် ဦးကျော်ဝင်း

လက်မှတ် [Signature] နေ့. ၁၇. ၇. ၂၀၁၈

လူထုစည်းရုံးရေးဖျား

အမည် ဦးအောင်မင်း

လက်မှတ် [Signature] နေ့. ၁၇. ၇. ၂၀၁၈

၁၀။ စီမံကိန်းစက်ဝန်းအချိန်ဇယား ပုံစံ ၀-၂(PC-2) ပထမနှစ်စက်ဝန်း

ပုံစံ - ၀ - ၂ - စီမံကိန်းစက်ဝန်းအချိန်ဇယား (PC 2)

လမ်းညွှန်ချက်၊ သက်ဆိုင်ရာထုထည်၊ ရှေးဟောင်း/လက်ထောက်နည်းပညာပူးပေါင်းမှု၊ စီမံကိန်းစက်ဝန်းအဆင့်တစ်ခုစီပြီးစီးတိုင်း ကျေးရွာနှင့် ကျေးရွာအုပ်စုအတွက် ဤပုံစံကို ပြည့်စွက်ရမည်။

စည်ရုံးရေးရာ/ဝန်ထမ်း အမည် ဒီဇော့ ပဇေ၊ စက်ဝန်း(၂) စက်ဝန်း(၁) စက်ဝန်း(၃)

နေ့စွဲ (16.7.2018) ကျေးရွာအုပ်စု မေတ္တာတော်၊ ကျေးရွာ မေတ္တာတော်၊ ပြည်နယ်တိုင်း ရှေ့တော်၊ မြို့နယ် နှယ်၊ နေ့စွဲအုပ်စု မေတ္တာတော်၊ ကျေးရွာ မေတ္တာတော်၊

| စီမံကိန်းအဆင့်/စက်ဝန်းအဆင့်များ | နေ့စွဲ | | အစည်းအဝေးတွင်တက်ရောက်သူအရေအတွက် | | | | အိမ်ထောင်စုပေါင်း % |
|---|-------------|-----------------|---------------------------------|--------------------|---------------------|--|---------------------|
| | စတင်သည့်နေ့ | ပြီးဆုံးသည့်နေ့ | အမျိုးသားအရေအတွက် | အမျိုးသမီးအရေအတွက် | အိမ်ထောင်စုအရေအတွက် | အိမ်ထောင်စုအရေအတွက်နှင့် လူမျိုးစုအမည် | |
| ၁။ ကျေးရွာစီမံကိန်း ဗိမာန်ဆက်အစည်းအဝေး | 16.7.2018 | 16.7.2018 | ၂၆ | ၁၉ | ၄၅ | ၁၆/၂၉ မာမာ/မာမာ | ၆၅.၂၁% |
| ၂။ ကျေးရွာဖွံ့ဖြိုးရေး စီမံချက်ရေးဆွဲခြင်းအစည်းအဝေး | 17.7.2018 | 17.7.2018 | ၂၄ | ၁၉ | ၄၃ | ၁၇/၂၆ မာမာ/မာမာ | ၆၂.၇၁% |
| ၃။ ကျေးရွာအုပ်စု လုပ်ငန်းဆုံးဖြတ်ချက်ချသည့် အစည်းအဝေး | | | | | | | |
| ၄။ မြို့နယ်အဆင့် စီမံကိန်းရေးဆွဲရေး နှင့် အကောင်အထည်ဖော်ရေးကော်မတီ၏ စီမံကိန်း သုံးသပ်မှု အစည်းအဝေး | | | မလို | မလို | မလို | မလို | |
| ၅။ မြို့နယ် စီမံကိန်းရေးဆွဲရေး နှင့် အကောင်အထည်ဖော်ရေး ကော်မတီ၏ဆုံးဖြတ်ချက် ရှာသို့ အသိပေး အကြောင်းကြားသည့် အစည်းအဝေး | | | | | | | |
| ၆။ စီမံကိန်းလုပ်ငန်းခွဲစီမံချက်ရေးဆွဲခြင်း အစည်းအဝေး | | | | | | | |
| ၆.၁။ စီမံကိန်းလုပ်ငန်း အကောင်အထည်ဖော်ရေးအစီအစဉ် ရေးဆွဲခြင်း | | | | | | | |

၁၁။ ကျေးရွာဖွံ့ဖြိုးရေးဦးစားပေးအစီအစဉ် ပုံစံ ၀-၃ (PC-3) ပထမနှစ်စက်ဝန်း

ပုံစံ - ၀ - ၃ ကျေးရွာဖွံ့ဖြိုးရေး ဦးစားပေးအစီအစဉ် (Form PC 3)

လမ်းညွှန်ချက်၊ အဆင့်(၃) ကျေးရွာမှိုင်းချက်အစည်းအဝေး ပြီးဆုံးသောအခါ ကျေးရွာစီမံကိန်း အထောက်အကူပြု ကော်မတီသည် လူထုစည်းရုံးရေးမှူးအကူအညီဖြင့် ဤပုံစံကိုပြည့်စုံအောင် ဖြည့်သွင်းရမည်။

လူထုစည်းရုံးရေးမှူး/ဝန်ထမ်း အမည် - **ဦးစားဖွေ**
 နေဖွဲ့ **၁၇.၂၀၁၈** ကက်ဝန်းအား အမှတ်ခြစ်ပါ (✓) ကက်ဝန်း(၁)
 ကက်ဝန်း(၂) ကက်ဝန်း(၃) ကက်ဝန်း(၄)

ပြည်နယ်/တိုင်း **ဧရာဝတီ** | မြို့နယ် **ကလေး** | ကျေးရွာအုပ်စု **မေတ္တာစု** | ကျေးရွာ **မေတ္တာစု**
 က။ အခက်အခဲအတားအဆီးများအားဆွေးနွေးခြင်း - ယခုလက်ရှိအခြေအနေတွင် ဤကျေးရွာဖွံ့ဖြိုးတိုးတက်ရေးအတွက် အဓိက အခက်အခဲအတားအဆီးများသည် မည်သည့်အရာဖြစ်ပါသနည်း။ (အမျိုးသား/သမီး အနည်းဆုံးအခက်အခဲ ၅ ခုစီဖော်ပြပါ)

| အမျိုးသား အဖွဲ့မှ တင်ပြသောအခက်အခဲအတားအဆီးများ | အမျိုးသမီး အဖွဲ့မှ တင်ပြသောအခက်အခဲအတားအဆီးများ |
|---|--|
| ၁. ရွာတွင်းလမ်းအားလျှော့ချပေးရန် | ၁. ရွာလမ်းအားလျှော့ချပေးရန် |
| ၂. ရွာအတွင်း ရေအေးအေးအေးအေး | ၂. ရွာလမ်းအားလျှော့ချပေးရန် |
| ၃. ရွာအတွင်း အလုပ်အကိုင်အခွင့်အလမ်း | ၃. ရွာလမ်းအားလျှော့ချပေးရန် |
| ၄. ရွာအတွင်း အလုပ်အကိုင်အခွင့်အလမ်း | ၄. ရွာလမ်းအားလျှော့ချပေးရန် |
| ၅. ရွာအတွင်း အလုပ်အကိုင်အခွင့်အလမ်း | ၅. ရွာလမ်းအားလျှော့ချပေးရန် |

၆။ ရွာတွင်း ရေအေးအေးအေးအေး အစီအစဉ်
 ခ။ မျှော်မှန်းခြင်း - နောင်လာမည့် (၅) နှစ်အတွင်း ကျေးရွာဖွံ့ဖြိုးရေး မျှော်မှန်းချက်များအား တင်ပြပါ။

| အမျိုးသားအဖွဲ့မှ တင်ပြသောမျှော်မှန်းချက်များ | အမျိုးသမီးအဖွဲ့မှ တင်ပြသောမျှော်မှန်းချက်များ |
|--|---|
| ၁. ရွာလမ်းအားလျှော့ချပေးရန် | ၁. ရွာလမ်းအားလျှော့ချပေးရန် |
| ၂. ရွာအတွင်း ရေအေးအေးအေးအေး | ၂. ရွာလမ်းအားလျှော့ချပေးရန် |
| ၃. ရွာအတွင်း အလုပ်အကိုင်အခွင့်အလမ်း | ၃. ရွာလမ်းအားလျှော့ချပေးရန် |
| ၄. ရွာအတွင်း အလုပ်အကိုင်အခွင့်အလမ်း | ၄. ရွာလမ်းအားလျှော့ချပေးရန် |
| ၅. ရွာအတွင်း အလုပ်အကိုင်အခွင့်အလမ်း | ၅. ရွာလမ်းအားလျှော့ချပေးရန် |

၆။ ရွာအတွင်း ရေအေးအေးအေးအေး အစီအစဉ်
 ဂ။ လူထုစီမံကိန်း၏ လာမည့် (၄) နှစ်အတွက် အကျိုးဝင်သော ဦးစားပေး ဖွံ့ဖြိုးတိုးတက်မှု လုပ်ငန်း အစီအစဉ်များအားဖော်ပြပါ။

| အဆင့် | ကျေးရွာအတွက် ဦးစားပေး ဖွံ့ဖြိုးတိုးတက်မှု လုပ်ငန်းစဉ်များ | အဆိုပြုသူ (အမျိုးသားများ/အမျိုးသမီးများ/အမျိုးသား+အမျိုးသမီး) | ခန့်မှန်းကုန်ကျစရိတ် | အကျိုးခံစားခွင့်ရှိသူ ခန့်မှန်းခြေ အရေအတွက် |
|-------|---|---|----------------------|---|
| ၁ | ရွာလမ်းအားလျှော့ချပေးရန် | ၈+၆ | ၂၃၀ | ၂၅၉ |
| ၂ | ရွာအတွင်း ရေအေးအေးအေးအေး | ၈+၆ | ၆၀ | ၂ |
| ၃ | ရွာတွင်းလမ်းအားလျှော့ချပေးရန် | ၈+၆ | ၄၀ | ၂ |
| ၄ | ရွာအတွင်း အလုပ်အကိုင်အခွင့်အလမ်း | ၈ | ၂၂ | ၂ |
| ၅ | ရွာအတွင်း အလုပ်အကိုင်အခွင့်အလမ်း | ၆ | ၃၀ | ၂ |
| ၆ | ရွာအတွင်း အလုပ်အကိုင်အခွင့်အလမ်း | ၆ | ၃၀ | ၂ |

၆။ စာရင်းစာရင်းစာရင်း
 စုစုပေါင်း ၆၀ သိန်း

ဃ၊ လူထုဝိပဿနာ (၄) နှစ်အတွက် အကျိုးမဝင်သော ဦးစားပေး ဖွံ့ဖြိုးတိုးတက်မှု လုပ်ငန်း အစီအစဉ်များအားဖော်ပြပါ။

| အဆင့် | ကျေးရွာအတွက် ဦးစားပေး ဖွံ့ဖြိုး တိုးတက်မှု လုပ်ငန်းစဉ်များ | အဆိုပြုသူ (အမျိုးသားများ/ အမျိုးသမီးများ/အမျိုးသား+ အမျိုးသမီး) | အခန်းကဏ္ဍ |
|-------|--|---|-----------|
| ၁ | အလုပ်အကိုင် ဖွံ့ဖြိုးရေး အစီအစဉ် | ၆ | အခြား |
| ၂ | ပို့ဆောင်ရေး နှင့် ဝန်ဆောင်မှု | ၇+၆ | အခြား |
| ၃ | | | |
| ၄ | | | |
| ၅ | | | |

ရှင်းဆောင်၊ ကျေးရွာဝိပဿနာအထောက်အကူပြုကော်မိတီမှ အတည်ပြုသည်။

အမည် ဦးစိုးစိုးလှိုင် လက်မှတ်  နေ့စွဲ ၁၇.၇.၂၀၁၈

၁၂။ ကျေးရွာအခြေခံအချက်အလက် ပုံစံ ၈ - ၁ (PC - 1) ဒုတိယနှစ်စက်ဝန်း

ပုံစံ - ၈ - ၁ ကျေးရွာအခြေခံအချက်အလက်များ (Form PC 1)

| | | | |
|--|--------------------------------|--------------------------|-------------|
| လမ်းညွှန်စွာ၊ ကျေးရွာတစ်ရွာသို့ ပထမဆုံးမိတ်ဆက်ခန်းသွားရောက်သောအခါ လူထုစည်းရုံးရေးမှူးသည် ကျေးရွာခေါင်းဆောင်များအား ကျေးရွာအချက်အလက်များကို ပေတ္တာရုပ်ပုံဖြင့် တောင်းခံရမည်။ ဤအချက်အလက်များကို ဝိသေ့စွာ မိတ်ဆက် အစည်းဝေးပတ်ပတ်တောင်းခံရမည်။ ဝိသေ့စွာ မိတ်ဆက်အစည်းဝေးတွင် လူထုစည်းရုံးရေးမှူးသည် ဤအချက်အလက်များအား စစ်ဆေးပြီး မှန်ကန်အောင်ပြုလုပ်ရမည်။ ပြီးနောက်တွင် လူထုစည်းရုံးရေးမှူးမှ သတင်းအချက်အလက်ထဲသို့ Tablets မှ တဆင့် ဖြည့်သွင်းရမည်။ | | | |
| ကျေးရွာခေါင်းဆောင် အမည် | ကျေးရွာခေါင်းဆောင်၏ ဝန်းနံပါတ် | လူထုစည်းရုံးရေးမှူး၏အမည် | |
| ဒွိ.ဝစ်.နှစ်. | ၀၇ / ၇၇၆၆၀၂၇၀ | ဒေါ်ခင်စုစု | |
| ပြည်နယ်၊ တိုင်းဒေသကြီး | မြို့နယ် | ကျေးရွာအုပ်စု | ကျေးရွာ |
| ဧရာဝတီ | အင်္ဂပူ | မေတ္တာကုန်း | မေတ္တာကုန်း |

က၊ လူဦးရေ

| လူမျိုးစု | အိမ်ထောင်စုအရေအတွက် | ကိုးကွယ်သည့်ဘာသာ | အိမ်ထောင်စုအရေအတွက် |
|---|---------------------|------------------|---------------------|
| လူမျိုးစု (၁) ကရင် | ၁၄ | ဘာသာ(၁) ဗုဒ္ဓ | ၁၄ |
| လူမျိုးစု (၂) ကရင် | ၂ | ဘာသာ(၂) ဧကန်ယာဇ် | ၂ |
| လူမျိုးစု (၃) မမာ | ၄၂ | ဘာသာ(၃) ဗုဒ္ဓ | ၄၂ |
| လူမျိုးစုရော | | ဘာသာရော | |
| အခြား | | | |
| အရေအတွက် | | | |
| မသန်စွမ်းသူများ | ၁ | | |
| သက်ကြီးရွယ်အိုများ (၆၅ နှစ် နှင့် အထက်) | ၂၁ | | |
| စစ်ဘေးရှောင် | | | |

| | အမျိုးသား(အရေအတွက်) | အမျိုးသမီး(အရေအတွက်) | စုစုပေါင်းအရေအတွက် |
|---------------------|---------------------|----------------------|--------------------|
| လူဦးရေ | ၁၀၉ | ၁၁၃ | ၂၂၂ |
| လူမျိုးစု (၁)-ကရင် | ၂၂ | ၃၀ | ၅၂ |
| လူမျိုးစု (၂)-ကရင် | ၄ | ၈ | ၁၂ |
| လူမျိုးစု (၃)-အခြား | ၈၃ | ၇၅ | ၁၅၈ |
| အခြား | | | |
| အိမ်ထောင်ဦးစီး | ၄၈ | ၁၁ | ၅၉ |

(ခ) အခြေခံအဆောက်အအုံအသုံးအဆောင်များ

| တဆင်ကျောင်း | အမှတ် ခြံပိ | ကျန်းမာရေး | အမှတ် ခပ်ပိ | ဘာသာရေးအဆောက် အအုံများ | အမှတ် ခြံပိ |
|-----------------|--------------------------|------------------|--------------------------|---------------------------|-------------------------------------|
| အထက်တန်းကျောင်း | <input type="checkbox"/> | ဆေးရုံ | <input type="checkbox"/> | ဝေတီ | <input type="checkbox"/> |
| အလယ်တန်းကျောင်း | <input type="checkbox"/> | ကျန်းမာရေးဌာန | <input type="checkbox"/> | ဘုန်းကြီးကျောင်း | <input type="checkbox"/> |
| မူလတန်းကျောင်း | <input type="checkbox"/> | ကျန်းမာရေးဌာနခွဲ | <input type="checkbox"/> | ဟိန္ဒူဘုရားကျောင်း | <input type="checkbox"/> |
| မူကြိုကျောင်း | <input type="checkbox"/> | ဆေးပေးခန်း | <input type="checkbox"/> | ခရစ်ယာန်ကျောင်း | <input type="checkbox"/> |
| အခြား | <input type="checkbox"/> | အခြား | <input type="checkbox"/> | ဗလီ | <input type="checkbox"/> |
| | | | | အခြား | <input checked="" type="checkbox"/> |
| မှတ်ချက် | | မှတ်ချက် | | မှတ်ချက် | ၈၉၇၆ |

(ဂ) ကျွမ်းကျင်သူများမှတ်တမ်း (ကျေးရွာတွင်နေထိုင်သောသို့မဟုတ် တခြားရွာမှလာရောက်သောကျွမ်းကျင်သူများ)

| | (၁) စာဆင်ကျောင်း | | (၂) ကျန်းမာရေး | | | (၃) လက်မှုပညာရှင် | |
|----------------|-------------------------------------|--------------------------|----------------|--------------------------|--------------------------|-------------------|-------------------------------------|
| | ရွာတွင်နေထိုင်သူ | အခြားရွာမှလာသူ | | ရွာတွင်နေထိုင်သူ | အခြားရွာမှလာသူ | ရွာတွင်နေထိုင်သူ | အခြားရွာမှလာသူ |
| မူလတန်းပြဆရာ/မ | <input checked="" type="checkbox"/> | <input type="checkbox"/> | ဆရာပန် | <input type="checkbox"/> | <input type="checkbox"/> | လက်သမား | <input checked="" type="checkbox"/> |

| | | | | | | | | |
|-----------------|--------------------------|--------------------------|------------------------------|--------------------------|--------------------------|--------------------------------|-------------------------------------|--------------------------|
| အထက်တန်းပြဆရာ/မ | <input type="checkbox"/> | <input type="checkbox"/> | လက်ထောက် ကျန်းမာရေးပျိုး | <input type="checkbox"/> | <input type="checkbox"/> | ပန်းရံ | <input checked="" type="checkbox"/> | <input type="checkbox"/> |
| အလယ်တန်းပြဆရာ/မ | <input type="checkbox"/> | <input type="checkbox"/> | အမျိုးသမီးကျန်းမာရေး ဆရာမ | <input type="checkbox"/> | <input type="checkbox"/> | လှုပ်စစ်ကျွမ်းကျင်၊ ပီးသမား | <input type="checkbox"/> | <input type="checkbox"/> |
| မူကြိုဆရာ/မ | <input type="checkbox"/> | <input type="checkbox"/> | သားဖွားဆရာမ | <input type="checkbox"/> | <input type="checkbox"/> | ရေပိုက်သွယ်သူ | <input type="checkbox"/> | <input type="checkbox"/> |
| အခြား | <input type="checkbox"/> | <input type="checkbox"/> | ပြည်သူ့ကျန်းမာရေးလုပ်သား | <input type="checkbox"/> | <input type="checkbox"/> | စက်ပြင်ဆရာ | <input type="checkbox"/> | <input type="checkbox"/> |
| မှတ်ချက် | | | မှတ်ချက် | | | မှတ်ချက် | | |

(ဃ) ကျေးရွာသို့ ရောက်ရှိနိုင်သည့်လမ်းအခြေအနေ/ကျေးရွာတစ်ရွာသည် ၎င်း၏ကျေးရွာအုပ်စုနှင့် ဆက်သွယ်ထားသော လမ်းအခြေအနေ(အောက်ပါတို့ကိုပိုင်းပါ)

ကျောက်ကြမ်းလမ်း ကတ္တရာလမ်း ကွန်ကရစ်လမ်း မော်တော်ဆိုင်ကယ်လမ်း
 ကျောက်ခင်းလမ်း မြေသားလမ်း လှသွားလမ်း အခြား အောက်လမ်းမပါ

(င) ကျေးရွာဖွံ့ဖြိုးမှုစီမံချက်

(၁) လူထုတော်ပြုစီမံကိန်းမစတင်မှီ ဤကျေးရွာတွင် ကျေးရွာဖွံ့ဖြိုးမှု စီမံချက်ရှိခဲ့ပါသလား?

(၂) ရှိခဲ့ပါလျှင် ဤစီမံချက်ကို မည်သည့် ခုနှစ်တွင် ပြင်ဆင်ခဲ့ပါသနည်း?

(၃) ဤစီမံချက်ကို မြို့နယ်မှ အတည်ပြုခဲ့ပါသလား?

ပိုင်းပါ
 ရှိပါသည်/မရှိပါ/မသိပါ

နှစ်- ၂၀၁၆ /မသိပါ

ပြုခဲ့ပါသည်/မပြုခဲ့ပါ /မသိပါ

(စ) ခရီးအကွာအဝေး

(၁) ဤကျေးရွာ၏ ဗဟိုမှ ၎င်းကျေးရွာအုပ်စု၏ ဗဟိုအထိ ခရီးခိုင်းမည်မျှ ကွာဝေးသနည်း? မိုင်- ၀ /မသိပါ

(၂) ဤကျေးရွာမှ ၎င်းကျေးရွာအုပ်စု၏ ဗဟိုအထိ သွားလာရာတွင် ကြာမြင့်သည့် အချိန်။

ခြောက်သွေ့ရာသီတွင် ကြာချိန် ၀.၅-၁ ----- ထော်လာဂျီ/မော်တော်ဆိုင်ကယ်/ခြေလျင်/လား/မော်တော်ဘုတ်/

အခြား: -----

မိုးရာသီတွင် ကြာချိန် ၀.၅-၁ ----- ထော်လာဂျီ/မော်တော်ဆိုင်ကယ်/ခြေလျင်/လား/မော်တော်ဘုတ်/

အခြား: -----

၁၃။ စီမံကိန်းစက်ဝန်းအချိန်ဇယား ပုံစံ ၀-၂(PC-2) ဒုတိယနှစ်စက်ဝန်း

ပုံစံ ၀-၂- စီမံကိန်းစက်ဝန်းအချိန်ဇယား(PC 2)

| | | | | | |
|---|----------|---|------------|---|--|
| လမ်းညွှန်ချက်၊ ကျေးရွာအုပ်စုအတွက်ဤပုံစံကိုဖြည့်သွင်းရမည်။ | | သက်ဆိုင်ရာလူထုစည်းရုံးရေးမှူး၊လက်ထောက်နည်းပညာမှူးများမှ | | စီမံကိန်းစက်ဝန်းအဆင့်တစ်ခုစီပြီးစီးတိုင်းကျေးရွာနှင့် | |
| စည်းရုံးရေးမှူး/လက်ထောက်နည်းပညာရေးမှူးဝန်ထမ်း အမည် - ဒေါ်ခင်စုဝင်း၊ ဒေါ်ရတနာ၊ ဒေါ်သျှမ်းမာ၊ ဒေါ်ခင်စုဝင်း | | | | | |
| နေ့စွဲ ၂၁.၈.၂၀၁၇ | | စက်ဝန်းအားအမှတ်ခြိပ်ပါ <input type="checkbox"/> စက်ဝန်း(၁) <input checked="" type="checkbox"/> စက်ဝန်း(၂) <input type="checkbox"/> စက်ဝန်း(၃) <input type="checkbox"/> စက်ဝန်း (၄) | | | |
| ပြည်နယ်/တိုင်း | မြို့နယ် | ကျေးရွာအုပ်စု | ကျေးရွာ | | |
| မကွေး | ဘင်္ဂူ | မေတ္တာကျေး | မေတ္တာကျေး | | |

| စီမံကိန်းဆောင်ရွက်မှုအဆင့်များ | နေ့စွဲ | | အစည်းအဝေးတွင်တက်ရောက်သူအရေအတွက် | | | | | |
|---|-----------------|---------------------|---------------------------------|----------------------------|-----------------------------|---|-----------------------|-------------------|
| | စတင်သည့် နေ့ | ပြီးဆုံးသည့် နေ့ | အမျိုးသား အရေ အတွက် | အမျိုးသမီး အရေ အတွက် | အိမ်ထောင် စုအရေ အတွက် | လူမျိုးစုတက်ရောက်သူ အရေအတွက်နှင့် လူမျိုးစုအမည် | အိမ်ထောင် စုပေါင်း | အိမ်ထောင် စု % |
| ၁။ ကျေးရွာစီမံကိန်း မိတ်ဆက်အစည်းအဝေး | ၂၀.၈.၁၇ | ၂၀.၈.၁၇ | ၁၃ | ၁၇ | ၃၀ | ကရင် ၂၅၊ မဏ္ဍ ၁ | ၅၉ | ၅၀.၈၅% |
| ၂။ ကျေးရွာဖွံ့ဖြိုးရေး စီမံချက်ရေးဆွဲခြင်း အစည်းအဝေး | ၂၁.၈.၁၇ | ၂၁.၈.၁၇ | ၁၃ | ၁၇ | ၃၀ | ကရင် ၂၅၊ မဏ္ဍ ၁ | ၅၉ | ၅၀.၈၅% |
| ၃။ ကျေးရွာအုပ်စု လုပ်ငန်းဆုံးဖြတ်ချက်ချသည့်အစည်းအဝေး | | | | | | | | |
| ၄။ မြို့နယ်အဆင့်စီမံကိန်းရေးဆွဲရေးနှင့်အကောင်အထည်ဖော်ရေးကော်မတီ၏ စီမံကိန်း | | | မလို | မလို | မလို | မလို | | |

၁၄။ ကျေးရွာဖွံ့ဖြိုးရေးဦးစားပေးအစီအစဉ် ပုံစံ ၈-၃ (PC-3) ဒုတိယနှစ်စက်ဝန်း

ပုံစံ - ၈-၃ ကျေးရွာဖွံ့ဖြိုးရေးဦးစားပေးအစီအစဉ် (Form PC 3)

| | |
|---|--|
| လမ်းညွှန်ချက်။ အဆင့်(၃)ကျေးရွာဖွံ့ဖြိုးရေးအစီအစဉ်အပေါ်ပြီးဆုံးသောအခါ ကျေးရွာစီမံကိန်း အထောက်အကူပြု ကော်မတီသည် လူထုစည်းရုံးရေးပျံ့နှံ့မှုအကူအညီဖြင့် ဤပုံစံကိုပြည့်စုံအောင် ဖြည့်သွင်းရမည်။ | |
| လူထုစည်းရုံးရေးပျံ့နှံ့မှု/ဝန်ထမ်း အမည် ဒေါ်သီရိစန်း | |
| နေ့စွဲ ၂၁. ၈. ၁၇ | စက်ဝန်းအား အမှတ်ခြစ်ပါ (✓) <input type="checkbox"/> စက်ဝန်း(၁) <input checked="" type="checkbox"/> စက်ဝန်း(၂) <input type="checkbox"/> စက်ဝန်း(၃) <input type="checkbox"/> စက်ဝန်း(၄) |
| ပြည်နယ်/တိုင်း ဧရာဝတီ | အရပ် မြန်မာ ကျေးရွာအုပ်စု မေတ္တာရပ်ရွာ ကျေးရွာ မေတ္တာရပ်ရွာ |

က။ အခက်အခဲအတားအဆီးများအားဆွေးနွေးခြင်း၊ ယခုလက်ရှိအခြေအနေတွင်ကျေးရွာဖွံ့ဖြိုးပေးတက်ရေးအတွက် အဓိကအခက်အခဲအတားအဆီးများသည် မည်သည့်များဖြစ်ပါသနည်း။ (အမျိုးသား/သမီး အနည်းဆုံးအခက်အခဲ ၅ ခုစီဖော်ပြပါ)

| အုပ်စုဖွဲ့ဆွေးနွေးမှုများမှတင်ပြသောအခက်အခဲအတားအဆီးများ | |
|---|---|
| ၁။ ရွာလမ်းမကောင်းသေးလှ၊ ဘွားယာဂရုခက်ခဲ | <input type="checkbox"/> ကျား <input type="checkbox"/> မကျား + မ |
| ၂။ လျှပ်စစ်ဓာတ်၊ ရေ၊ ဝါယာမကြိုးမကောင်း၊ ရေ ဓာတ်၊ အလင်းဓာတ်ချက်ပြုတ်စက်မရှိ | <input type="checkbox"/> ကျား <input type="checkbox"/> မကျား + မ |
| ၃။ ရွာထွက်လမ်းမကောင်း၊ မြေကောင်း၊ ရေ အားအားမရှိ၊ အဆင်မပြေ | <input type="checkbox"/> ကျား <input checked="" type="checkbox"/> မကျား + မ |
| ၄။ ရွာထွက်လမ်းမကောင်း၊ ရေ၊ ဝါယာမကြိုး မကောင်း | <input type="checkbox"/> ကျား <input checked="" type="checkbox"/> မကျား + မ |
| ၅။ ရွာထွက်လမ်းမကောင်း၊ ရေ၊ ဝါယာမကြိုး မကောင်း | <input checked="" type="checkbox"/> ကျား <input type="checkbox"/> မကျား + မ |
| ၆။ အလုပ်အကိုင်အားလုံးမရှိ | က + မ |
| ၇။ ရွာထွက်လမ်းမကောင်း၊ ရေ၊ ဝါယာမကြိုး မကောင်း | က |

ခ။ မျှော်မှန်းခြင်း နောင်လယ် (၅) နှစ် အတွင်း ကျေးရွာဖွံ့ဖြိုးရေးအစီအစဉ်အောက်တွင် အကျိုးရှိစေမည့် အစီအစဉ်များအားတင်ပြပါ။

| အုပ်စုဖွဲ့ဆွေးနွေးမှုများမှတင်ပြသောအခက်အခဲအတားအဆီးများ | |
|---|---|
| ၁။ ရွာထွက်လမ်းမကောင်း၊ ရေ၊ ဝါယာမကြိုး မကောင်း | <input type="checkbox"/> ကျား <input type="checkbox"/> မကျား + မ |
| ၂။ လျှပ်စစ်ဓာတ်၊ ရေ၊ ဝါယာမကြိုးမကောင်း၊ ရေ ဓာတ်၊ အလင်းဓာတ်ချက်ပြုတ်စက်မရှိ | <input type="checkbox"/> ကျား <input type="checkbox"/> မကျား + မ |
| ၃။ ရွာထွက်လမ်းမကောင်း၊ မြေကောင်း၊ ရေ အားအားမရှိ၊ အဆင်မပြေ | <input type="checkbox"/> ကျား <input type="checkbox"/> မကျား + မ |
| ၄။ ရွာထွက်လမ်းမကောင်း၊ ရေ၊ ဝါယာမကြိုး မကောင်း | <input type="checkbox"/> ကျား <input type="checkbox"/> မကျား + မ |
| ၅။ ရွာထွက်လမ်းမကောင်း၊ ရေ၊ ဝါယာမကြိုး မကောင်း | <input checked="" type="checkbox"/> ကျား <input type="checkbox"/> မကျား + မ |
| ၆။ အလုပ်အကိုင်အားလုံးမရှိ | က + မ |
| ၇။ ရွာထွက်လမ်းမကောင်း၊ ရေ၊ ဝါယာမကြိုး မကောင်း | က |

၀၁။ လူထုစီမံကိန်း၏ လာမည့် (၄) နှစ်အတွက် အကျဉ်းပင်သော ဦးစားပေး ဖွံ့ဖြိုးတိုးတက်မှု လုပ်ငန်း အစီအစဉ်များအားဖော်ပြပါ။

| ဦးစားပေး အဆင့် ထုတ်ဖော် ဖျက် | ကျေးရွာအတွက် ဦးစားပေး ဖွံ့ဖြိုးတိုးတက်မှု လုပ်ငန်းစဉ်များ | အဆိုပြုသူ (အမျိုးသားများ/ အမျိုးသမီးများ/ အမျိုးသား+အမျိုးသမီး) | အခန်းကဏ္ဍ | မျိပ်နှစ် ကုန်ကျ စရိတ် | အကျိုးစီးပွားနှင့် ရှိသူခန့် ပန်းခြံအရအတွက် | | |
|------------------------------|---|---|------------------------------|------------------------|---|-----|--------|
| | | | | | ကျား | မ | ပေါင်း |
| ၀ | အာမာခံရွှေစက္ကနက်ကမ်း (ရွာချွမ်းအုတ်သစ်) | က + မ | အကျဉ်းပင်သော လုပ်ငန်းစဉ်များ | ၅၇ သိန်း | ၁၀၉ | ၁၁၃ | ၂၂၂ |
| ၂ | လှိုင်အိမ်ထဲ (၁) တိုက် | က + မ | | ၁၀၉ | ၁၁၃ | ၂၂၂ | |
| ၃ | ရွာကွမ်း ကွန်ကရစ်အိမ် | က + မ | | ၅၅ သိန်း | ၁၀၉ | ၁၁၃ | ၂၂၂ |
| ၄ | ဆေးရုံပေးခန်း | မ | | ၁၅၀ သိန်း | ၁၀၉ | ၁၁၃ | ၂၂၂ |
| ၅ | ရုံတိုတာ | က | | ၃၀ သိန်း | ၁၀၉ | ၁၁၃ | ၂၂၂ |

၀၂။ လူထုစီမံကိန်း၏ လာမည့် (၄) နှစ်အတွက် အကျဉ်းပင်သော ဦးစားပေး ဖွံ့ဖြိုးတိုးတက်မှု လုပ်ငန်း အစီအစဉ်များအားဖော်ပြပါ။

| အဆင့် | ကျေးရွာအတွက် ဦးစားပေး ဖွံ့ဖြိုးတိုးတက်မှု လုပ်ငန်းစဉ်များ | အဆိုပြုသူ (အမျိုးသားများ/ အမျိုးသမီးများ/ အမျိုးသား+အမျိုးသမီး) | အခန်းကဏ္ဍ |
|-------|---|---|-----------|
| ၀ | အလှူအတန်းအစီအစဉ် | က + မ | |
| ၂ | ခရစ်ယာန်ကျောင်း | က | |
| ၃ | | | |
| ၄ | | | |
| ၅ | | | |

မိမိအတော်၊ ကျေးရွာစီမံကိန်းအထောက်အကူပြုကော်မတီမှ အထောက်အကူပြုသည်။
 အမည် ဦး တွန်း ဌ လက်မှတ် [Signature] ၀၄.၆.၂၀.၂၀.၂၀

ကဏ္ဍအလိုက်ဦးစားပေးလုပ်ငန်းဇယား

အုပ်စု- မေတ္တာကုန်

ကျေးရွာ- မေတ္တာကုန်

| ကဏ္ဍ | ဦးစားပေးအဆင့် | လုပ်ငန်းအမျိုးအစား | အဆိုပြုသူအမှန်ဖြစ်ရန် | | | ခုနှစ် | ထောက်ပံ့မည့်အဖွဲ့အစည်း (သို့) ဌာန | မှတ်ချက် |
|---|---------------|---|-----------------------|---|--------|--------------|-----------------------------------|-----------|
| | | | ကျား | မ | ကျား+မ | | | |
| အခြေခံအဆောက်အအုံကဏ္ဍ (လမ်း၊ တံတား၊ ရေရရှိရေး၊ မီးလင်းရေး) | ၁ | ရွာတွင်း ကွန်ကရစ်ဘီးလမ်း | | | ✓ | ၂၀၁၈ | ၆၅၅ | ပြု |
| | ၂ | ရွာတွင်း ဆွတ်ခမ်းစိုက်ကြိုက် လုံခြုံရေး | | | ✓ | ၂၀၁၈ ၂၀၁၉ | ၆၀၀ | အောက် |
| | ၃ | ရွာတွင်း ကျောက်ချောလမ်း (ရွာချင်းဆက်) | | | ✓ | ၂၀၁၈ ၂၀၁၉ | ၆၅၀ | ဆောင်ရွက် |
| | ၄ | ရွာချင်းဆက်တံတား | ✓ | | | ၂၀၁၈ ၂၀၁၉ | ၆၅၀ | အောက် |
| | ၅ | ရွာတွင်း ရေ နှစ်ခြောက်ခြင်း | ✓ | | | ၂၀၁၈ | ၆၅၀ | အောက် |
| | ၆ | | | | | | | |
| | ၇ | | | | | | | |
| | ၈ | | | | | | | |
| | ၉ | | | | | | | |
| | ၁၀ | | | | | | | |
| လူမှုဝန်းကျင်ကဏ္ဍ (ပညာရေးကျန်းမာရေးနှင့်ဆိုင်သောအဆောက်အအုံများနှင့် အခြားလိုအပ်ချက်များ) | ၁ | ရွာတွင်း ဆေးပေးခန်း | ✓ | ✓ | | ၂၀၁၈ ၂၀၁၉ | ၆၀၀ | အောက် |
| | ၂ | | | | | | | |
| | ၃ | | | | | | | |
| | ၄ | | | | | | | |
| | ၅ | | | | | | | |
| အသက်မွေးဝမ်းကျောင်းကဏ္ဍ (စိုက်ပျိုးရေး၊ မွေးမြူရေးနှင့် ဆိုင်သောအဆောက်အအုံများနှင့် အခြားလိုအပ်ချက်များ) | ၁ | အလုပ်အကိုင် အခွင့်အလမ်း | | ✓ | | ၂၀၁၈ ၂၀၁၉ | | |
| | ၂ | ရွက်ပျက်၊ ရောဂါနှင့်ဆိုင်သော | ✓ | | | ၂၀၁၉ | | |
| | ၃ | | | | | | | |
| | ၄ | | | | | | | |