

ပြည်ထောင်စုသမ္မတမြန်မာနိုင်ငံတော်အစိုးရ
စိုက်ပျိုးရေး၊ မွေးမြူရေးနှင့် ဆည်မြောင်းဝန်ကြီးဌာန
ကျေးလက်ဒေသဖွံ့ဖြိုးတိုးတက်ရေးဦးစီးဌာန
ဥပဒေရေးရာဌာန



လူထုပတ်ဝန်းကျင်ဖွံ့ဖြိုးရေး
National Community Driven Development Project
(NCDDP)



ကျေးရွာဖွံ့ဖြိုးရေး အစီအစဉ်
Village Development Plan (VDP)

စမ်းချောင်းစဉ်အိုးဘိုကျေးရွာအုပ်စု၊ မြတ်တိုင်ကြီးကျေးရွာ

မာတိကာ

စဉ်	အကြောင်းအရာ	စာမျက်နှာ
၁	မြို့နယ်မြေပုံ	၁
၂	ကျေးရွာအုပ်စုမြေပုံ(တည်နေရာ)	၂
၃	ကျေးရွာအုပ်စုတွင် ပါဝင်သောကျေးရွာများစာရင်း	၂
၄	ကျေးရွာအခြေခံအချက်အလက် (ကျေးရွာသမိုင်းကြောင်း)	၃
၅	လူထုပူးပေါင်းပါဝင်သော ဆန်းစစ်ခြင်းနှင့် အကဲဖြတ်ခြင်း PRA/PSA လုပ်ငန်းစဉ် အနှစ်ချုပ်	၄
၆	ကျေးရွာဖွံ့ဖြိုးရေးအစီအစဉ်အတွက်အသုံးပြုခဲ့သော PRA tools များနှင့် တစ်ခုချင်းစီအတွက် သုံးသပ်ချက်များ (အသုံးပြုခဲ့သော PRA Tools တစ်ခုချင်းစီ၏အမည်များ)	၄
၇	ကျေးရွာကော်မတီရွေးချယ်ခြင်းနှင့် ကျေးရွာဖွံ့ဖြိုးရေးအစီအစဉ် ဆောင်ရွက်မှုမှတ်တမ်းဓါတ်ပုံများ	၁၆
၈	ကျေးရွာကော်မတီဝင်များစာရင်း	၁၇
၉	ကျေးရွာအခြေခံအချက်အလက်များ (ပုံစံ ၈ - ၁)	၁၈
၁၀	စီမံကိန်းစက်ဝန်းအချိန်ဇယား (ပုံစံ ၈-၂)	၃၁
၁၁	ကျေးရွာဖွံ့ဖြိုးရေး ဦးစားပေးအစီအစဉ်(ပုံစံ ၈-၃)	၃၆
၁၂	အစည်းအဝေးမှတ်တမ်းများ	၄၄
၁၃	ကဏ္ဍအလိုက် ဖွံ့ဖြိုးရေး ဦးစားပေးလုပ်ငန်းများ	၄၇

၁။ ငပုတောမြို့နယ်အခြေပြမြေပုံ

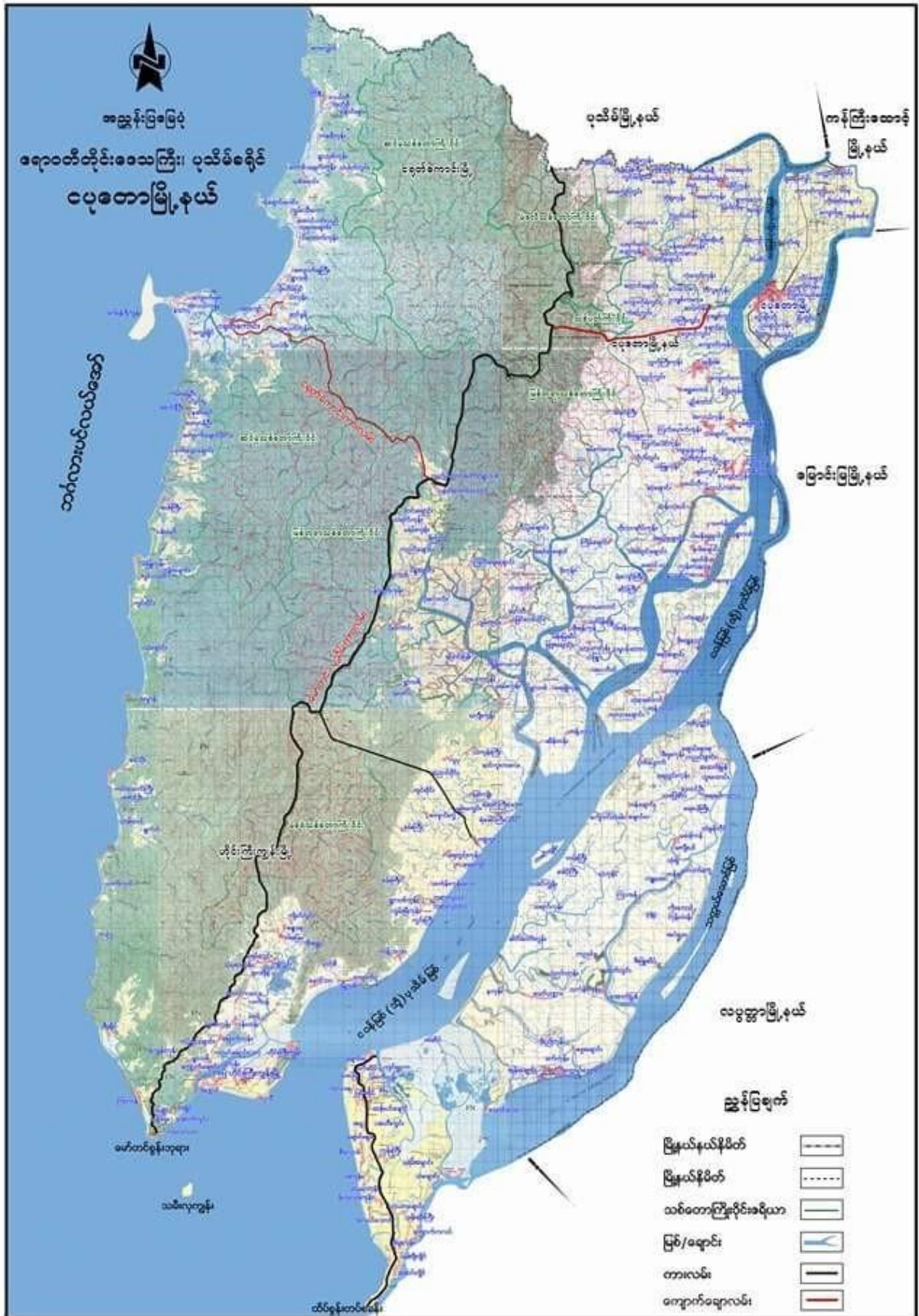

၂။ ကျေးရွာအုပ်စုမြေပုံ

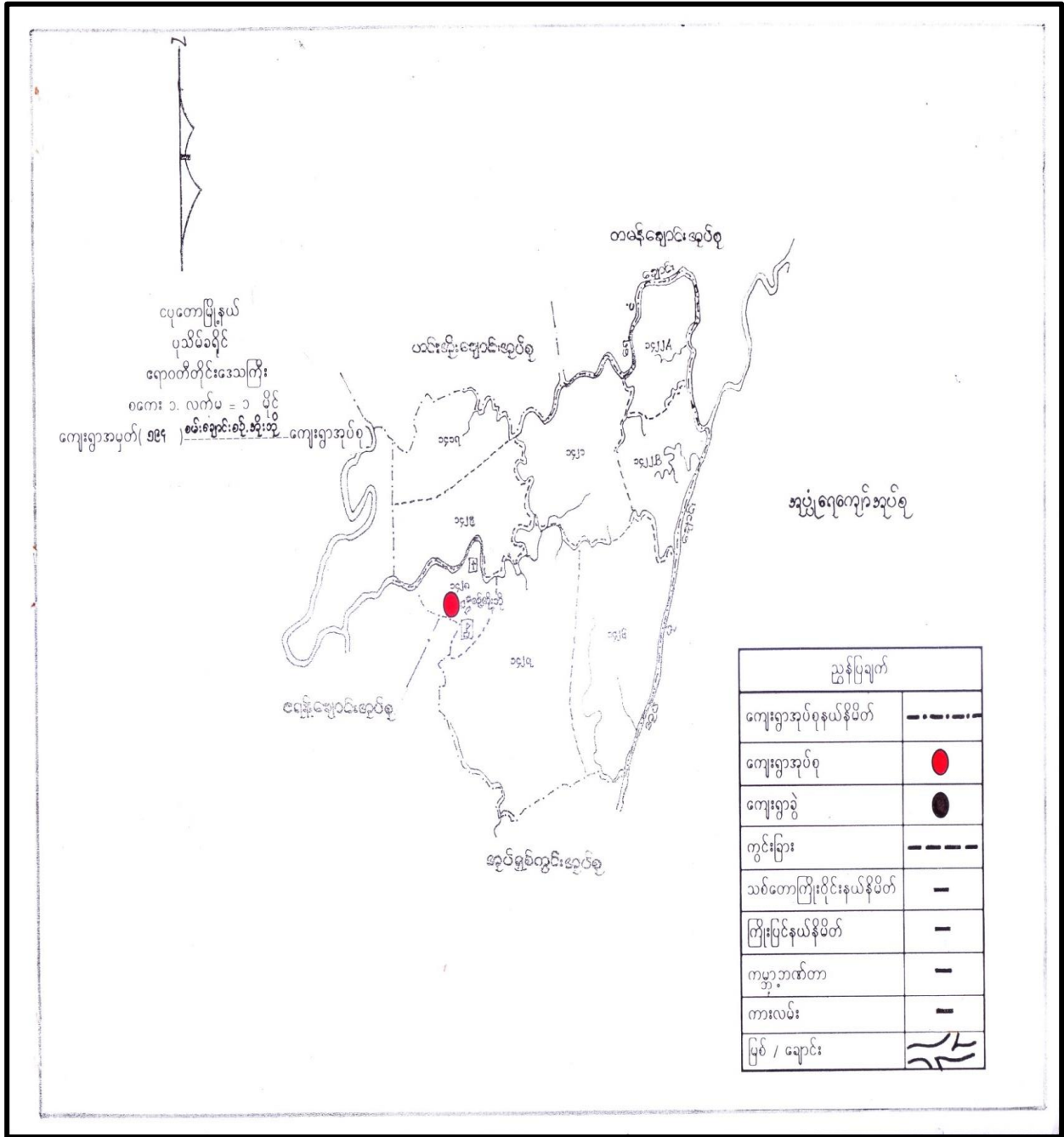

၃။ ကျေးရွာအုပ်စုအတွင်းပါဝင်သော ကျေးရွာများစာရင်း

၁။ စမ်းချောင်းစဉ်အိုးဘိုကျေးရွာ

၂။ မြတ်တိုဝဲကြီးကျေးရွာ

၃။ မန်းစမုတ်ကုန်းကျေးရွာ

၅။ လူထုပူးပေါင်းပါဝင်သော ဆန်းစစ်ခြင်းနှင့် အကဲဖြတ်ခြင်း လုပ်ငန်းစဉ် PRA/PSA အကျဉ်းချုပ်ဇယား

စဉ်	အသုံးပြုခဲ့သော PRA Tools များ	ကျား	မ
၁	ကျေးရွာအရင်းမစ်ပုံပြန် (Social Map)	၁၂	၁၉
၂	ရာသီခွင်ပြပြက္ခဒိန် (Seasonal Calendar)	၅	၁၂
၃	ဥစ္စာနေကြွယ်ဝမှု ဦးစားပေးအဆင့်သတ်မှတ်ခြင်း (Wealth Ranking)	၃၅	၂၀
၄	ကျား၊ မ ယင့်ကူအိမ်သုံးသပ်ခြင်း (Cob Web)	၅	၁၆
၅	အရင်းအမြစ်အသုံးချမှုဖော်ထုတ်ခြင်း ဇယား (Asset Mapping)	၁၀	၈
၆	အဖွဲ့အစည်းချိတ်ဆက်မှုပြပုံ (Veen diagram)	၅	၁၀

၆။ ကျေးရွာဖွံ့ဖြိုးရေးအစီအစဉ်အတွက်အသုံးပြုခဲ့သော PRA tools များနှင့်တစ်ခုချင်းစီအတွက်သုံးသပ်ချက်များ



ကျေးရွာ : မြတ်တိုင်ဝဲကြီး

ကျေးရွာအုပ်စု : စမ်းချောင်းစဉ်အိုး

ကုသိခွင့်ပြုပြန်မှုအား ဆွေးနွေးဆန်းစစ်ခြင်း

- ⇒ ဒိုက်ပျိုးရေ၊ လှေငါး၊ နှင်းကွဲ၊ အစားအသောက် အသုံးပြုမှုကို လျှော့ချပေးခြင်း
- ⇒ ရေ၊ လှေငါး၊ လှေကား၊ အစားအသောက်၊ ဝန်ဆောင်မှု၊ အစားအသောက် အသုံးပြုမှုကို လျှော့ချပေးခြင်း
- ⇒ ကျေးရွာ အိမ်ထောင် (၁၀) ဦး၊ စေတနာ့အဖွဲ့အစည်းများ၊ ရေ၊ လှေငါး၊ လှေကား
- ⇒ ကျေးရွာအဖွဲ့ဝင် (၅၀၀၀)၊ (၃၀၀၀) အဖွဲ့အစည်းများ
- ⇒ ကျေးရွာ အဖွဲ့ဝင်များ၊ နှင်းကွဲ၊ အစားအသောက်၊ အစားအသောက် အသုံးပြုမှုကို လျှော့ချပေးခြင်း
- ⇒ စွဲစေ့ အဖွဲ့အစည်းများတွင် အဖွဲ့ဝင်များ၊ အစားအသောက်၊ အစားအသောက် အသုံးပြုမှုကို လျှော့ချပေးခြင်း
- ⇒ အားလပ်ချိန်တွင် ဝန်ဆောင်မှု အဖွဲ့အစည်းများ၊ အစားအသောက်၊ အစားအသောက် အသုံးပြုမှုကို လျှော့ချပေးခြင်း
- ⇒ ဝန်ဆောင်မှု အဖွဲ့အစည်းများတွင် အဖွဲ့ဝင်များ၊ အစားအသောက်၊ အစားအသောက် အသုံးပြုမှုကို လျှော့ချပေးခြင်း
- ⇒ အဖွဲ့အစည်းများတွင် အဖွဲ့ဝင်များ၊ အစားအသောက်၊ အစားအသောက် အသုံးပြုမှုကို လျှော့ချပေးခြင်း
- ⇒ ကျေးရွာ အဖွဲ့အစည်းများတွင် အဖွဲ့ဝင်များ၊ အစားအသောက်၊ အစားအသောက် အသုံးပြုမှုကို လျှော့ချပေးခြင်း
- ⇒ ကျေးရွာ အဖွဲ့အစည်းများတွင် အဖွဲ့ဝင်များ၊ အစားအသောက်၊ အစားအသောက် အသုံးပြုမှုကို လျှော့ချပေးခြင်း

5.2.17	* ဥက္ကဋ္ဌအဖွဲ့ကြွယ်ဝအဖြစ် ဖွဲ့စည်းပေးခြင်း	အဖွဲ့ဝင်များ	အဖွဲ့ဝင်များ၏ အသက်
အဖွဲ့ဝင်	အဖွဲ့ဝင်များ	အဖွဲ့ဝင်များ	အဖွဲ့ဝင်များ
အဖွဲ့ဝင်	အဖွဲ့ဝင်များ	အဖွဲ့ဝင်များ	အဖွဲ့ဝင်များ
အဖွဲ့ဝင်	အဖွဲ့ဝင်များ	အဖွဲ့ဝင်များ	အဖွဲ့ဝင်များ
Update 22.11.17. Update-26.9.19 က - 16, ၈ - 32	အဖွဲ့ဝင်များ	အဖွဲ့ဝင်များ	အဖွဲ့ဝင်များ

ကျေးရွာ : ဇော်တိုဝဲကြီး

Date : 5. 2. 2017

ကျေးရွာအုပ်စု : စမ်းချောင်း၊ ဆူးတိုင်း

ပုဇွန်တော့ကြွယ်ဝမှု အစွဲအား ဆုံးစစ်ခြင်း

- လယ်၊ ချို၊ ဖျားတော်၊ သိုဏေယ်၊ ဒိုးဒေါင်းများကို ဖြေလည်သော ဒီဂရီဆေးခန်း (၁၀) ခု စောင့်ဆိုင်းခြင်း ထားခြင်း၊ လယ်စိုက်ရေး၊ သွပ်ခြင်း
- အသစ်၊ အတစ်၊ ဖြေလည်သူများမှ ရော့၊ ဖိုက်၊ လက်သား၊ ဒီဂရီများကို (၁၅) ခု စောင့်ဆိုင်းသည်။
- အဆိုး၊ ခွမ်း၊ သူ၊ လယ်ကြီး၊ ဂွမ်ကို ချောသည်။ ဖြေလည်သော အုပ်စုတွင် ပါဝင်သည်။
- အနွမ်းပါးဆုံး၊ ခိုသာ၊ ချော့ (၅၉) ခု စောင့်ဆိုင်းပါသည်။
- အနွမ်းပါးဆုံး၊ ခိုသာ၊ ချော့ တက်၊ ဖြစ်၊ ဝါး၊ ခိုင်း၊ သေသည်၊ ခိုင်း၊ ဆွေး၊ ဝါး၊ ခိုင်း၊ ချော့ကို ခြုံငုံခြင်း ထားခြင်း
- အနီအနက် ရေး၊ ဆွဲ၊ ချော့ ဆင်း၊ ချော့၊ သွမ်းပါး၊ သူများကို နားလည်ချိန် ထုတ်ဖော် ရေး၊ ဆွဲ၊ ပေးခြင်း
- သူတို့ တစ်ပြင်သာ လိုက်နာ ချက်များကို အလေးထား ဆင်း၊ ခား၊ ခေခြင်း
- စားစား၊ စားစား၊ လုပ်ငန်း၊ တွင်း၊ လုပ်ငန်း၊ များပြီ၊ ကျေးရွာတွင် ကျေးရွာ ဖွံ့ဖြိုးရေး၊ လုပ်ငန်း၊ တွင်း၊ ပါဝင်ခြင်း၊ ဖြစ်၊ ဖြစ် တွေ့ တို့၊ ကာခြင်း

ပင်လူ့စိန် ဘိုးယပ်ခြင်း

မေပွားရွေးခြင်း နှင့် ဆင်းရဲခြင်း

- အမျိုးသမီး များမှာ အဖွဲ့အစည်း ဝါး မှု၊ အကင်းအမြစ် အသုံးချမှု၊ ထို့တွင်အား နည်းပေးပြီး ဤဆောင်ရွက်မှု တွင် အမျိုးသား များနှင့် တန်းတူ လုပ်ဆောင်စေ ပြီး အကင်းအမြစ် အသုံးချမှု ၊ လုံခြုံမှု ထို့တွင် အားနည်းပေး ပြန် သည်။
- အမျိုးသမီး များမှာ ဖေဖေ ကို မှု တွင် အားနည်း ခြင်းကြောင့် အိမ်မှု ကိစ္စများ နှင့် အချိန် ကုန် ဂုဏ် ခြင်း ကြောင့် အဖွဲ့အစည်း များတွင် ဝါး မှု အားနည်းပေး သည်။
- သူ့ဘဝရော လက်ပျမ်း ခြံ မှု တွင် အမျိုးသမီး များက ဘာညွှန်စာတိ လျှောက် ကျမ်း ဖာရော လက်ပျမ်း ခြံ မှု တွင် အမျိုးသား များထက် အားနည်းပေး သည်။
- ကျေးဥဂ တွင် အမျိုးသမီး များအား အဖွဲ့အစည်း များတွင် ဝါး မှု နှင့် ခြံ ခံစားခြင်း နှင့် နှင့် ဆုံးဖြတ်ချက်ချခြင်း ပြု လုပ်ပေးခြင်း ဖြင့် ဖွံ့ဖြိုး ရောလုပ်ခြင်း များဆောင် ဥဂ ကတွင် အမျိုးသမီး များအား လက်တွဲ စေခြင်း ဖြင့် ကူညီ ခြင်း သည်။

5.2.17

* အရင်းအမြစ် သုံးစွဲမှု ပုံစံ ပြလဲယာဂ်



အမျိုးသား

22.11.17

အမျိုးသမီး



အမျိုးသမီး

စို

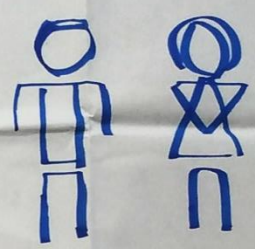

အမျိုးသား + အမျိုးသမီး

22.11.17

ကျောက်

စာသင်ကျမ်း

စာပေ

ပိုက်

Update
22.11.17

ပြန်လည်စစ်ဆေးမှု - 8.11.18 (အမျိုးသမီး)

Update - 26.9.19
m-16, 18-32

မိခင်ဆွေးနွေးသူ

ကျား - ၁၂

မ - ၁၀

မြတ်တိုဝဲကြီး

ကျေးဉာဏ် : မြတ်တိုင်ဝဲကြီး

Date: 5.2.2017

ကျေးဉာဏ်အုပ်စု : စမ်းချောင်းစဉ်အိုး

ထိန်းချုပ် + သုံးစွဲခြင်း၊ ဆေး၊ ဓာတ်ဆေး သုံးစွဲခြင်း

- ဆေးကုသမှု၊ ကျန်းမာရေး၊ ဆေးကုသမှု၊ ဆေးကုသမှု၊ ဆေးကုသမှု၊ ဆေးကုသမှု၊ ဆေးကုသမှု၊ ဆေးကုသမှု၊ ဆေးကုသမှု
- ကျန်းမာရေး၊ ဆေးကုသမှု၊ ဆေးကုသမှု၊ ဆေးကုသမှု၊ ဆေးကုသမှု၊ ဆေးကုသမှု၊ ဆေးကုသမှု၊ ဆေးကုသမှု
- ဆေးကုသမှု၊ ဆေးကုသမှု၊ ဆေးကုသမှု၊ ဆေးကုသမှု၊ ဆေးကုသမှု၊ ဆေးကုသမှု၊ ဆေးကုသမှု၊ ဆေးကုသမှု
- ဆေးကုသမှု၊ ဆေးကုသမှု၊ ဆေးကုသမှု၊ ဆေးကုသမှု၊ ဆေးကုသမှု၊ ဆေးကုသမှု၊ ဆေးကုသမှု၊ ဆေးကုသမှု
- ဆေးကုသမှု၊ ဆေးကုသမှု၊ ဆေးကုသမှု၊ ဆေးကုသမှု၊ ဆေးကုသမှု၊ ဆေးကုသမှု၊ ဆေးကုသမှု၊ ဆေးကုသမှု

* မင်းပိုင် (အဖွဲ့အစည်း: ချိတ်ဆက်ပုံ) *

ကျေးရွာ-မြတ်တိုဝဲကြီး

ရက်စွဲ - 5.2.17

update

22.11.17



Update - 26.9.19
က - 16 , မ - 32

ပါဝင်ဆွေးနွေးသူ - က (၅) ဦး
မ (၁၀) ဦး

ဖြေလုပ်ဖြည့်စွက်သူရက်စွဲ - 8.11.18 (တစ်လှည့်)

မင်းသုံးစွဲ အဖွဲ့အစည်း ချိတ်ဆက်ပုံ

ကျေးရွာ - ဇွတ်တိုဝဲကြီး
ကျေးရွာအုပ်စု - စမ်း/စင်း/အိုး/ဟို

ခေတ္တစွဲဆန်စပ်ချက်

- △ အုပ်ချုပ်ရေး အဖွဲ့အစည်းတွင် အမျိုးသားများ နေရာယူထားခြင်း၊
- △ ယူငွေအဖွဲ့ / တိုင်းရင်းသား / အမျိုးသမီးများ / အမျိုးသားယူငွေများ မှတစ်ဆင့် ဖွဲ့စည်းပြီး ရွေးချယ် ဆိုက်အားထက်သန်စွာ ဆောင်ရွက်ခြင်း၊
- △ ပညာရေးနှင့် ပတ်သက်ပြီး ကျောင်းဆရာမတို့ အဖွဲ့ရှိခြင်း၊
- △ ခြေခံအဖွဲ့ ဖွဲ့စည်းပေးရန်အတွက် အဖွဲ့များလည်း ရှိခြင်း၊
- △ ကျန်းမာရေးအဖွဲ့၊ သစ်ပင်စိုက်ပျိုးရေးအဖွဲ့နှင့် ဖွဲ့စည်းထားပြီး ကျန်းမာရေးနှင့် ပတ်သက်၍ ကျွမ်းကျင်ပညာရှင်များ ပါဝင်ခြင်း၊
- △ သွားကုသရေး ဌာန / ကျန်းမာရေး ပြုစီမံကိန်းသည် ကျေးရွာအုပ်စုအဖွဲ့အစည်းမှ ရွေးချယ်ရန်အတွက် ရွာအဖွဲ့အစည်း / ရွာအဖွဲ့အစည်း အဖွဲ့အစည်းအဖွဲ့အစည်း ချိတ်ဆက်ဆောင်ရွက်ခြင်း၊ ကျန်းမာရေးအဖွဲ့အစည်း ချိတ်ဆက်ဆောင်ရွက်ခြင်း၊

၇။ကျေးရွာကော်မတီရွေးချယ်ခြင်းနှင့် ကျေးရွာဖွံ့ဖြိုးရေးအစီအစဉ် ဆောင်ရွက်မှုမှတ်တမ်းခါတ်ပုံများ



၈။ ကျေးရွာစီမံကိန်းအထောက်အကူပြုကော်မတီဝင်များစာရင်း

ကျေးရွာစေတနာ့ဝန်ထမ်း	- ဦးဖြိုးဝေခံ
ကျေးရွာစေတနာ့ဝန်ထမ်း	- ဒေါ်ခိုင်မာကြည်
ဇီ ထောက်ပံ့မှု	- ဦးအောင်ဖော်ဌေး
စီ ထောက်ပံ့မှု	- ဒေါ်ညိုညို
ဝယ်ယူရေး ပုံနှိပ်	- ဦးစိုးသူ
ဝယ်ယူရေး	- ဒေါ်ခင်မာမာ
ဝယ်ယူရေး	- ဦးမောင်ထွန်းယံ
လည်ပတ်ထိန်းသိမ်းရေး ပုံနှိပ်	- ဒေါ်နုနုသိတာဖြူ
လည်ပတ်ထိန်းသိမ်းရေး	- ဦးစေတနာ
လည်ပတ်ထိန်းသိမ်းရေး	- ဒေါ်နုနုခင်ဌေး
ဆောင်ကြည့်ကြီးကြပ်ရေး ပုံနှိပ်	- ဦးရွှေခိုင်
ဆောင်ကြည့်ကြီးကြပ်ရေး	- ဒေါ်ရွှေစော
ဆောင်ကြည့်ကြီးကြပ်ရေး	- ဦးထွန်းနိုင်
ကျေးရွာစာရင်းကိုင်	- ဒေါ်ရှေ့အယ်တဆီ
ဝေဖန်အကြံပြုထုတ်ဖော်ရေးကြေးငွေရေး	- ဦးတင်နိုင်
ဝေဖန်အကြံပြုထုတ်ဖော်ရေးကြေးငွေရေး	- ဒေါ်နုနုဖြူသိန်း

မြတ်တုံဝဲကြီးကျေးရွာ

၉။ ကျေးရွာအခြေခံအချက်အလက်များ (ပုံစံ ၈ - ၁) ပထမနှစ် စက်ဝန်း

ပုံစံ - ၈ - ၁ ကျေးရွာအခြေခံအချက်အလက်များ (Form PC 1)

လမ်းညွှန်ချက်၊ ကျေးရွာတစ်ရွာသို့ ပထမဆုံးပိတ်ဆက်ရေး၊ သွားရောက်သောအခါ လူထုစည်းရုံးရေးမှူးသည် ကျေးရွာခေါင်းဆောင်များအား ကျေးရွာအချက်အလက်များကို ဖေ့ရွာရပ်စံ၍ တောင်းခံရသည်။ ဤအချက်အလက်များကို စီမံကိန်းပိတ်ဆက်အစည်းဝေးပတ်ိုင်ပီတောင်းခံရမည်။ စီမံကိန်းပိတ်ဆက်အစည်းဝေးတွင် လူထုစည်းရုံးရေးမှူးသည် ဤအချက်အလက်များအား စစ်ဆေးပြီး မှန်ကန်အောင်ပြုလုပ်ရမည်။ ပြီးနောက်တွင် လူထုစည်းရုံးရေးမှူးမှ သတင်းအချက်အလက်ထိသို့ Tablets မှ တစ်ဆင့် ဖြည့်သွင်းရမည်။

ကျေးရွာခေါင်းဆောင် အမည် မင်းတင်အိုင် ကျေးရွာခေါင်းဆောင်၏ ဂုဏ်နံပါတ် ၀၉၂၆၀၄၇၂၂၂၅ လူထုစည်းရုံးရေးမှူး၏ အမည် မာမာထွန်း

မြည်နှယ်၊တိုင်၊ခေသကြီး ဦးနယ် ၀၄၆၀၈ ကျေးရွာအုပ်စု စမ်း၊စဉ်အိုးဘို ကျေးရွာ မြတ်တိုဝဲကြီး

စာ၊ လူဦးရေ

လူမျိုးစု	အိမ်ထောင်စုအရေအတွက်	ကိုးကွယ်သည့်ဘာသာ	အိမ်ထောင်စုအရေအတွက်
လူမျိုးစု (၁) - <u>ဣရင်</u>	<u>၈၂</u>	ဘာသာ (၁) - <u>ဗုဒ္ဓ</u>	<u>၈၂</u>
လူမျိုးစု (၂) - <u>ဗမာ</u>	<u>၂</u>	ဘာသာ (၂) - <u>ခရစ်ယာန်</u>	<u>၂</u>
လူမျိုးစု (၃) - <u>မြန်မာ</u>	<u>၂</u>	ဘာသာ (၃) - <u>ဗုဒ္ဓ</u>	
လူမျိုးစုရော အခြား		ဘာသာရော	
အရေအတွက်			
မသန်စွမ်းသူများ	<u>၂</u>		
သက်ကြီးရွယ်အိုများ (၆၅ နှစ် နှင့် အထက်)	<u>၂၂</u>		
စစ်ဘေးရှောင် (သို့မဟုတ်) ရွှေ့ပြောင်းနေထိုင်၊ ပြောင်းရွှေ့	<u>၄</u>		

လူဦးရေ	အမျိုးသား (အရေအတွက်)	အမျိုးသမီး (အရေအတွက်)	အိမ်ခြေအရေတွက်
လူမျိုးစု (၁) - <u>ဣရင်</u>	<u>၂၈၂</u>	<u>၂၂၂</u>	<u>၇၈</u>
လူမျိုးစု (၂) - <u>ဗမာ</u>	<u>၂၇</u>	<u>၂၅</u>	
လူမျိုးစု (၃) - <u>မြန်မာ</u>	<u>၂</u>	<u>၂</u>	
အခြား	<u>-</u>	<u>-</u>	
အိမ်ထောင်စုစီး	<u>၈၂</u>	<u>၂</u>	

(၁) အခြေခံအထောက်အအံ့ အသုံးအထောက်များ

စာသင်ကျောင်း	အမှတ် ဖြစ်ပါ	ကျန်းမာရေး	အမှတ် ဖြစ်ပါ	ဘာသာရေး အထောက်အအံ့များ	အမှတ် ဖြစ်ပါ
အထက်တန်းကျောင်း	၈	ဆေးရုံ	၈	ဝေဝီ	၇
အလယ်တန်းကျောင်း	၈	ကျန်းမာရေးဌာန	၈	ဘုန်းကြီးကျောင်း	၇
မူလတန်းကျောင်း	✓	ကျန်းမာရေးဌာနခွဲ	၈	ဟိန္ဒူဘုရားကျောင်း	၂
မူကြိုကျောင်း	၈	ဆေးပေးခန်း	၈	ရေစိမ့်ယာန်ကျောင်း	၂
အခြား	၈	အခြား	၈	ဝလီ	၂
				အခြား	၂
မှတ်ချက်		မှတ်ချက် ၅၈ တွင်မရှိ စဉ်အိုးဘို အား ၉		မှတ်ချက် - ၅၈ တွင်မရှိ စဉ်အိုးဘို အား	

(ဂ) ကျွမ်းကျင်သူများမှတ်တမ်း (ကျေးရွာတွင်နေထိုင်သော သို့မဟုတ် တခြားရွာမှလာရောက်သောကျွမ်းကျင်သူ

(၁) စာသင်ကျောင်း	(၂) ကျန်းမာရေး		(၃) လက်မှုပညာရပ်					
	ရွာတွင်နေထိုင်သူ	အခြားရွာမှလာသူ	ရွာတွင်နေထိုင်သူ	အခြားရွာမှလာသူ				
မူလတန်းပြဆရာ/မ	✓	✓	ဆရာဝန်	၈	၇	လက်သမား	✓	၈
အထက်တန်းပြဆရာ/မ	၂	၂	လက်ထောက်ကျန်းမာရေးပျူ	၂	၂	ပန်းရံ	✓	၂
အလယ်တန်းပြဆရာ/မ	၇	၇	အချို့သမားကျန်းမာရေးဆရာမ	၈	၇	လျှပ်စစ်ကျွမ်းကျင်ပညာသမား	✓	၈
ပုဂံပြဆရာ/မ	၂	၂	သားရွားဆရာမ	၂	၂	ရေပိုက်သူသည်	၂	၂
အခြား	၂	၂	ပြည်သူ့ကျန်းမာရေးလုပ်သား	၀	၁	စက်ပြင်ဆရာ	✓	၀
မှတ်ချက်			မှတ်ချက်	၂၇		မှတ်ချက်		

(ဃ) ကျေးရွာသို့ ရောက်ရှိနိုင်သည့် လမ်းအခြေအနေ /ကျေးရွာတစ်ရွာသည် ၎င်း၏ ကျေးရွာအုပ်စုနှင့် ဆက်သွယ်ထားသော လမ်းအခြေအနေ (အောက်ပါတို့ကိုပိုင်းပါ)

ကျောက်ကြမ်းလမ်း: ကတ္တရာလမ်း: ကွန်ကရစ်လမ်း: မော်တော်ဆိုင်ကယ်လမ်း:
 ကျောက်ခင်းလမ်း: မြေသားလမ်း: လူသွားလမ်း: အခြား: _____

(င) ကျေးရွာပွဲဦးပွဲစီမံချက်
 (၁) လူထုဝေဟံမြို့စီမံကိန်းပစတင်ပို့ ဤကျေးရွာတွင်ကျေးရွာပွဲဦးပွဲစီမံချက်ရှိခဲ့ပါသလား? ရှိပါသည်/မရှိပါ/မသိပါ
 (၂) ရှိခဲ့ပါလျှင် ဤစီမံချက်ကို မည်သည့် ခုနှစ်တွင်ပြင်ဆင်ခဲ့ပါသနည်း? နှစ် 2005/မသိပါ
 (၃) ဤစီမံချက်ကို ပြီးနယ်မှအတည်ပြုခဲ့ပါသလား? ပြုခဲ့ပါသည်/မပြုခဲ့ပါ/မသိပါ

(စ) ဝရီးအကွာအဝေး
 (၁) ဤကျေးရွာ၏ဝေဟံမှ ၎င်းကျေးရွာအုပ်စု၏ဝေဟံအထိ ဝရီးပိုင်ပည်မှကွာဝေးသနည်း? ပိုင် 3/မသိပါ
 (၂) ဤကျေးရွာမှ ၎င်းကျေးရွာအုပ်စုဝေဟံအထိ သွားလာရာတွင်ကြာမြင့်သည့်အချိန်။

ခြောက်သွေ့ ရာသီတွင်ကြာချိန် 1:00 ထော်လာဂျီ/မော်တော်ဆိုင်ကယ်/ခြေလျှင်/လား/မော်တော်ဘုတ်/အခြား: _____
 မိုးရာသီတွင်ကြာချိန် 1:30 ထော်လာဂျီ/မော်တော်ဆိုင်ကယ်/ခြေလျှင်/လား/မော်တော်ဘုတ်/အခြား: _____

(ဆ) ပတ်ဝန်းကျင်ဆိုင်ရာ သဘာဝဘေးအန္တရာယ် ဤကျေးရွာတွင် ရေကြီးခြင်းကဲ့သို့ သဘာဝဘေးအန္တရာယ်ကျရောက်ဖူးခြင်း ရှိပါသလား။
မရှိပါ - ရှိပါသည် ရှိလျှင်ဖော်ပြပါ _____

(ဇ) ကျေးရွာတွင် ဖွဲ့စည်းထားသော အဖွဲ့အစည်းများ လူထုဝေဟံမြို့စီမံကိန်းပစတင်ပို့ ဤကျေးရွာတွင် ကျေးရွာပွဲဦးပွဲရေးအတွက် အစိုးရ (သို့) ရွာသားများကိုယ်တိုင်(သို့) စီမံကိန်းတစ်ခုခုမှ ဖွဲ့စည်းထားသည့် အဖွဲ့အစည်းများရှိပါသလား။

(၁) US DP
 (၂) _____

(ဈ) အထွေထွေအုပ်ချုပ်ရေး ဦးစီးဌာန (GAD) မှ မှတ်တမ်းတင်ထားခြင်း ဤကျေးရွာသည် အထွေထွေအုပ်ချုပ်ရေး ဦးစီးဌာန (GAD) မှ မှတ်တမ်းတင်ထားမှု ရှိပါသလား။
 မရှိပါ ရှိပါသည်

ကျေးရွာခေါင်းဆောင် အမည် မန်တင်ဂိုဦး လက်မှတ် [Signature] နေ့စွဲ 5.2.17
 လူထုစည်းရုံးရေးမှူး အမည် မန်တင်ဂိုဦး လက်မှတ် [Signature] နေ့စွဲ 5.2.17

ကျေးရွာအခြေခံအချက်အလက်များ (ပုံစံ ၈ - ၁) ဒုတိယနှစ် စက်ဝန်း

ပုံစံ - ၈ - ၁ ကျေးရွာအခြေခံအချက်အလက်များ (Form PC 1)

လယ်ဥယျာဉ်များ၊ ကျေးရွာထပ်ရွာသို့၊ ပထမဆုံးဆိတ်ဆက်ပေး သွားရောက်သောအခါ လူထုစည်းရုံးရေးများသည် ကျေးရွာ ခေါင်းဆောင်များအား ကျေးရွာအချက်အလက်များကို ပေးအောင်ပေးရမည်။ ဤအချက်အလက်များကို စီမံကိန်း မိတ်ဆက်အစည်းအဝေးတိုင်ပင်ဆောင်ရွက်ရမည်။ စီမံကိန်းဆိတ်ဆက်အစည်းအဝေးတွင် လူထုစည်းရုံးရေးများသည် ဤအချက်အလက် များအား စစ်ဆေးပြီး မှန်ကန်အောင်ပြုလုပ်ရမည်။ ပြီးနောက်တွင် လူထုစည်းရုံးရေးများ သတင်းအချက်အလက်ထံသို့ Tablets မှ တဆင့် ပြန်လည်ရရှိရမည်။

ကျေးရွာခေါင်းဆောင် အမည် အင်းအောင်အောင်	ကျေးရွာခေါင်းဆောင်၏ ဝန်ထုပ်ထုပ် ၀၅	လူထုစည်းရုံးရေးများ၏ အမည် ဒေါ်အောင်စန်း
ပြည်နယ်/တိုင်းဒေသကြီး ရေတွင်း	မြို့နယ် ယုတော	ကျေးရွာအုပ်စု စမ်းချောင်းကြီး
		ကျေးရွာ မြတ်တိုဝဲကြီး

က။ လူဦးရေ

လူမျိုးစု	အိမ်ထောင်စုအရေအတွက်	ကိုးကွယ်သည့်ဘာသာ	အိမ်ထောင်စုအရေအတွက်
လူမျိုးစု (၁) ဗမာ	82	ဘာသာ (၁) ဗုဒ္ဓ	81
လူမျိုးစု (၂) အင်္ဂလိပ်	1	ဘာသာ (၂) အင်္ဂလိပ်	3
လူမျိုးစု (၃) ရခိုင်	1	ဘာသာ (၃) _____	
လူမျိုးစုများ _____		ဘာသာများ _____	
အခြား			
	အရေအတွက်		
မသန်စွမ်းသူများ	3		
သတ်ကြီးရွယ်သူများ (၆၅ နှစ် နှင့် အထက်)	10		
စစ်ဘေးရှောင် (သို့မဟုတ်) ရွှေ့ပြောင်းနေထိုင်သူ	2		

လူဦးရေ	အမျိုးသား (အရေအတွက်)	အမျိုးသမီး (အရေအတွက်)	အိမ်ခြေအရေအတွက်
လူဦးရေ (၁) ဗမာ	181	208	
လူဦးရေ (၂) အင်္ဂလိပ်	1	1	
လူဦးရေ (၃) ရခိုင်	1	-	
အခြား			
အိမ်ထောင်စုစုစု	81	3	

(ခ) အခြေခံအောက်အဆင့် အသုံးအဆောင်များ

စာသင်ကျောင်း	အမှတ် ဖြစ်ပါ	ကျွန်းဆာရေး	အမှတ် ဖြစ်ပါ	ဘာသာရေး အဆောက်အအုံများ	အမှတ် ဖြစ်ပါ
အထက်တန်းကျောင်း	၂	ခေမာ	၂	ဇေတီ	၇
အလယ်တန်းကျောင်း	၂	ကျွန်းဆာရေးဌာန	၂	ထုန်းကြီးကျောင်း	၇
ပုဂံတန်းကျောင်း	✓	ကျွန်းဆာရေးဌာန	၂	ဟိန္ဒူဘုရားကျောင်း	၂
မူလတန်းကျောင်း	၂	ဆေးရုံအခန်း	၂	ရေစိမ့်ယာဉ်ကျောင်း	၂
အခြား	၂	အခြား	၂	တပ်	၂
				အခြား	၂
မှတ်ချက် ကျေးရွာအုပ်စု မြတ်တိုဝဲကြီး		မှတ်ချက် - ကျွန်းဆာရေး ဌာန မြတ်တိုဝဲကြီး		မှတ်ချက် ကျွန်းဆာရေး ဌာန မြတ်တိုဝဲကြီး	

(ဂ) ကျွမ်းကျင်သူများမှတ်တမ်း (ကျေးရွာတွင်နေထိုင်သော သို့မဟုတ် တခြားရွာမှလာရောက်သောကျွမ်းကျင်သူများ)

(ခ) စာသင်ကျောင်း			(၂) ကျွမ်းမားရေး			(၃) လက်မှုပညာရပ်		
	ရွာတွင်နေထိုင်သူ	အခြားရွာမှလာသူ		ရွာတွင်နေထိုင်သူ	အခြားရွာမှလာသူ		ရွာတွင်နေထိုင်သူ	အခြားရွာမှလာသူ
ပုလဲတန်းကျောင်း/မ	✓	✓	ဆရာဝန်	၈	၇	လက်သမား	✓	၈
အထက်တန်းကျောင်း/မ			လက်ထောက်ကျွမ်းမားရေးမှူး	၁	၁	ပန်းချီ	✓	၁
အလယ်တန်းကျောင်း/မ			အမျိုးသမီးကျွမ်းမားရေးဆရာမ	✓	၇	လျှပ်စစ်ကျွမ်းကျင်ပညာသမား		✓
မူကြိုကျောင်း/မ			သားမွေးဆရာမ		၁	ရေပိုက်သူလုပ်သူ		✓
အခြား			ပြည်သူ့ကျွမ်းမားရေးလုပ်သား	၈	၁	ကော်ပြင်ဆရာ	✓	✓
မြတ်ဗွတ်			မှတ်ဗွတ်			မှတ်ဗွတ်		

(ဃ) ကျေးရွာသို့ ရောက်ရှိနိုင်သည့် လမ်းအခြေအနေ / ကျေးရွာတစ်ရွာသည် ၎င်း၏ ကျေးရွာအုပ်စုနှင့် ဆက်သွယ်ထားသော လမ်းအခြေအနေ (အောက်ပါတို့ကို ဝိုင်းပါ)

ကျောက်ကြမ်းလမ်း: _____ ကတ္တရာလမ်း: မြေသားလမ်း ကွန်ကရစ်လမ်း: _____ မော်တော်ဆိုင်ကယ်လမ်း: _____
 ကျောက်စင်းလမ်း: _____ လူသွားလမ်း: _____ အခြား: _____

(င) ကျေးရွာဖွံ့ဖြိုးမှု စီမံချက်

(၁) လူထုတော်ပြုစီမံကိန်းပထဝီပုံ ဤကျေးရွာတွင် ကျေးရွာဖွံ့ဖြိုးမှု စီမံချက်ရှိခဲ့ပါသလား? ရှိပါသည်/မရှိပါ/မသိပါ
 (၂) ရှိပါလျှင် ဤစီမံချက်ကို မည်သည့် ဝန်ထုပ်ပြင်ဆင်ခဲ့ပါသနည်း? နှစ် 2005 မှစ၍
 (၃) ဤစီမံချက်ကို မြို့နယ်မှအတည်ပြုခဲ့ပါသလား? ပြုခဲ့ပါသည်/မပြုခဲ့ပါ/မသိပါ

(စ) ဝေဖန်အကူအပေး

(၁) ဤကျေးရွာ၏တော်ပုံမှ ၎င်းကျေးရွာအုပ်စု၏တော်အထိ ဝေဖန်မည်မျှ ကွာဝေးသနည်း? မိုင် _____ / မသိပါ
 (၂) ဤကျေးရွာမှ ၎င်းကျေးရွာအုပ်စုတော်အထိ သွားလာရာတွင် ကြာမြင့်သည့် အချိန်: _____

ခြောက်သွေ့ရာသီတွင် ကြာချိန်: ၁၅၀ မိနစ် ထော်လာရီ/မော်တော်ဆိုင်ကယ်/ခြေလျင်/လား/မော်တော်ဘုတ်/အခြား: _____
 မိုးရာသီတွင် ကြာချိန်: ၃၀၀ မိနစ် ထော်လာရီ/မော်တော်ဆိုင်ကယ်/ခြေလျင်/လား/မော်တော်ဘုတ်/အခြား: _____

(ဆ) ပတ်ဝန်းကျင်ဆိုင်ရာ သဘာဝဘေးအန္တရာယ်

ဤကျေးရွာတွင် ခြေလျင်ခြင်းကို သဘာဝဘေးအန္တရာယ်ကုန်ရောက်စေခြင်း ရှိပါသလား? မရှိပါ ရှိပါသည် ရှိလျှင် ခေမီပြီပါ ၃၀၀၀ မီတာ

(ဇ) ကျေးရွာတွင် ခွဲစည်းထားသော အဖွဲ့အစည်းများ
 လူထုတော်ပြုစီမံကိန်းမဟုတ်ဘဲ ဤကျေးရွာတွင် ကျေးရွာဖွံ့ဖြိုးရေးအတွက် အစိုးရ (သို့) ရွာသားများကိုယ်တိုင် (သို့) စီမံကိန်းတစ်ခုခုမှ ခွဲစည်းထားသည့် အဖွဲ့အစည်းများရှိပါသလား။

(၁) ၂၂၀၃၀ (၂၀၀၅)
 (၂) _____

(ဈ) အထွေထွေအုပ်ချုပ်ရေး ဦးစီးဌာန (GAD) မှ မှတ်တမ်းတင်ထားခြင်း
 ဤကျေးရွာသည် အထွေထွေအုပ်ချုပ်ရေး ဦးစီးဌာန (GAD) မှ မှတ်တမ်းတင်ထားမှု ရှိပါသလား။
မရှိပါ ရှိပါသည်

ကျေးရွာခေါင်းဆောင်: _____ လူထုစည်းရုံးရေးမှူး: _____
 အမည်: မောင်ကျော်ဇော် အမည်: မောင်ကျော်ဇော်
 လက်မှတ်: [Signature] လက်မှတ်: [Signature]
 ဝန်ရံ: ၂၃.၁၁.၁၇ ဝန်ရံ: ၂၃.၁၁.၁၇

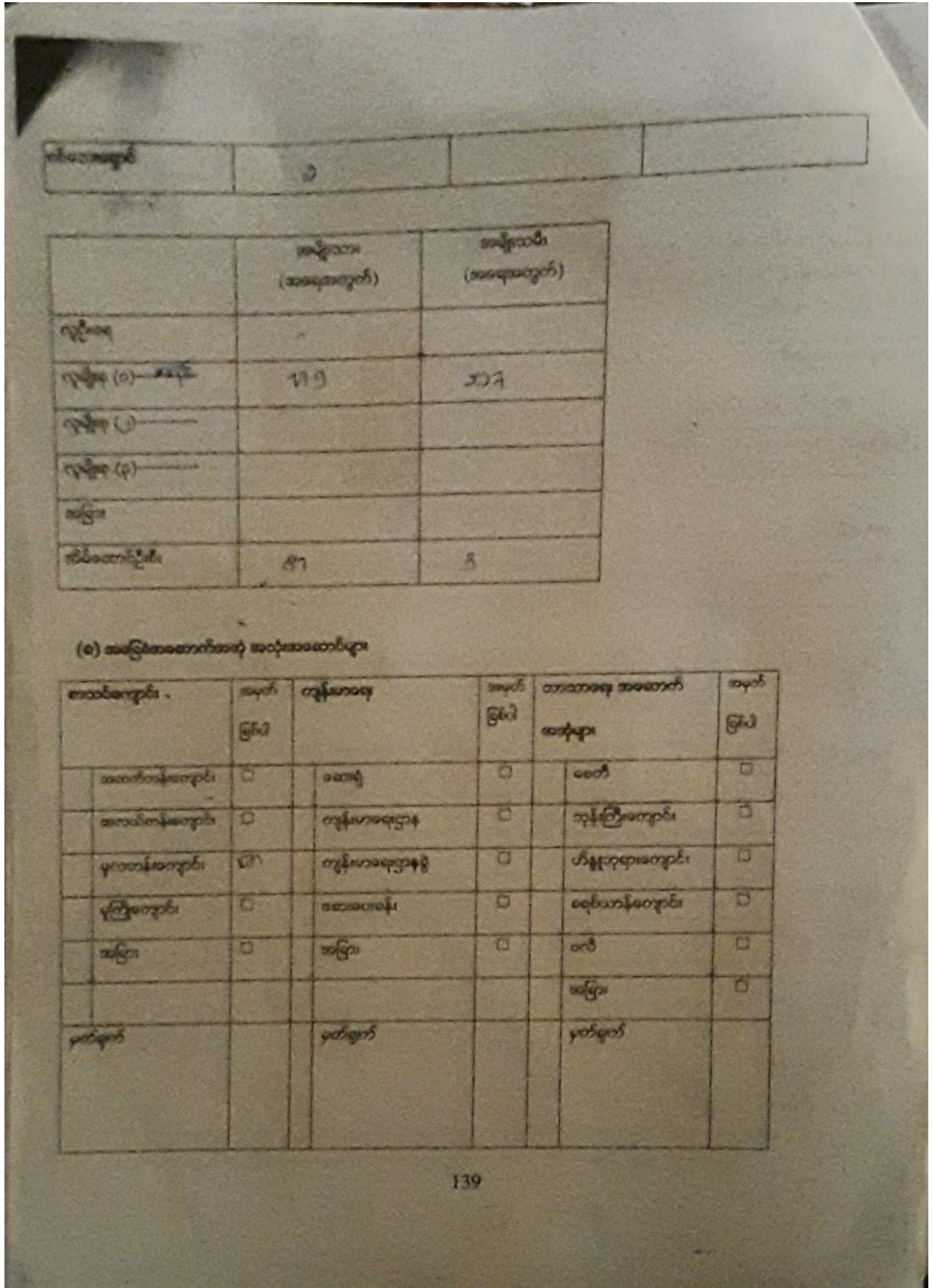

(ဂ) တွင်းကျင်းသူများမှတ်တမ်း (တော့ရွာတွင်နေထိုင်သော သို့မဟုတ် တခြားရွာမှလာရောက်သော တွင်းကျင်းသူများ)

(ခ) စာအိမ်ကျောင်း			(ဂ) ကျွမ်းကျင်မှု			(င) လက်မှုပညာရပ်		
	ရွာတွင်းမှ ထိုင်သူ	အခြားရွာမှ လာသူ		ရွာတွင်းမှ ထိုင်သူ	အခြား ရွာမှ လာသူ		ရွာတွင်း မှထိုင်သူ	အခြား မှလာ
ပုလဲထုပ်ထုပ်ထုပ်ထုပ်	<input checked="" type="checkbox"/>	<input checked="" type="checkbox"/>	စာရေးစနစ်	<input type="checkbox"/>	<input type="checkbox"/>	လက်သား	<input checked="" type="checkbox"/>	<input type="checkbox"/>
အထက်ထုပ်ထုပ်ထုပ်ထုပ်	<input type="checkbox"/>	<input type="checkbox"/>	လက်အောက် ကျွမ်းကျင်မှု	<input type="checkbox"/>	<input type="checkbox"/>	ပန်း	<input checked="" type="checkbox"/>	<input type="checkbox"/>
အလယ်ထုပ်ထုပ်ထုပ်ထုပ်	<input type="checkbox"/>	<input type="checkbox"/>	အိမ်ထောင်ကျွမ်းကျင်မှု	<input checked="" type="checkbox"/>	<input type="checkbox"/>	ကျွမ်းကျင်ကျွမ်းကျင်	<input type="checkbox"/>	<input checked="" type="checkbox"/>
ပုလဲထုပ်ထုပ်ထုပ်ထုပ်	<input type="checkbox"/>	<input type="checkbox"/>	သာယာရေး	<input type="checkbox"/>	<input type="checkbox"/>	ပျော်ရွယ်သူ	<input type="checkbox"/>	<input checked="" type="checkbox"/>
အခြား	<input type="checkbox"/>	<input type="checkbox"/>	မြို့သူကျွမ်းကျင်သူများ	<input type="checkbox"/>	<input type="checkbox"/>	စက်ပြင်ရေး	<input checked="" type="checkbox"/>	<input checked="" type="checkbox"/>
မှတ်ချက်			မှတ်ချက်			မှတ်ချက်		

(ဃ) တော့ရွာသို့ ရောက်ရှိနိုင်သည့် လမ်းအခြေအနေ / တော့ရွာတစ်ရွာသည် ၎င်း၏ တော့ရွာအုပ်စုနှင့် ထက်သွယ်ထားသော လမ်းအခြေအနေ (မတော်မီစီစဉ်နိုင်ပါ)

ကျောက်ကြမ်းလမ်း ကဏ္ဍလမ်း ကွန်ကရစ်လမ်း မော်တော်ဆိုင်ကမ်းလမ်း
 ကျောက်ခဲလမ်း မြေသားလမ်း လှည့်လမ်း အခြား _____

(င) တော့ရွာအဖွဲ့အစည်းမှတ်တမ်း

(ခ) လူထုပေါင်းစုံပေးပို့မှုအတွက် ဤတော့ရွာအဖွဲ့အစည်းအဖွဲ့အစည်း

စီမံခန့်ခွဲမှုဝန်ထမ်း

ပိုင်ဆိုင်မှု

ပိုင်ဆိုင်မှု/မပိုင်ဆိုင်မှု

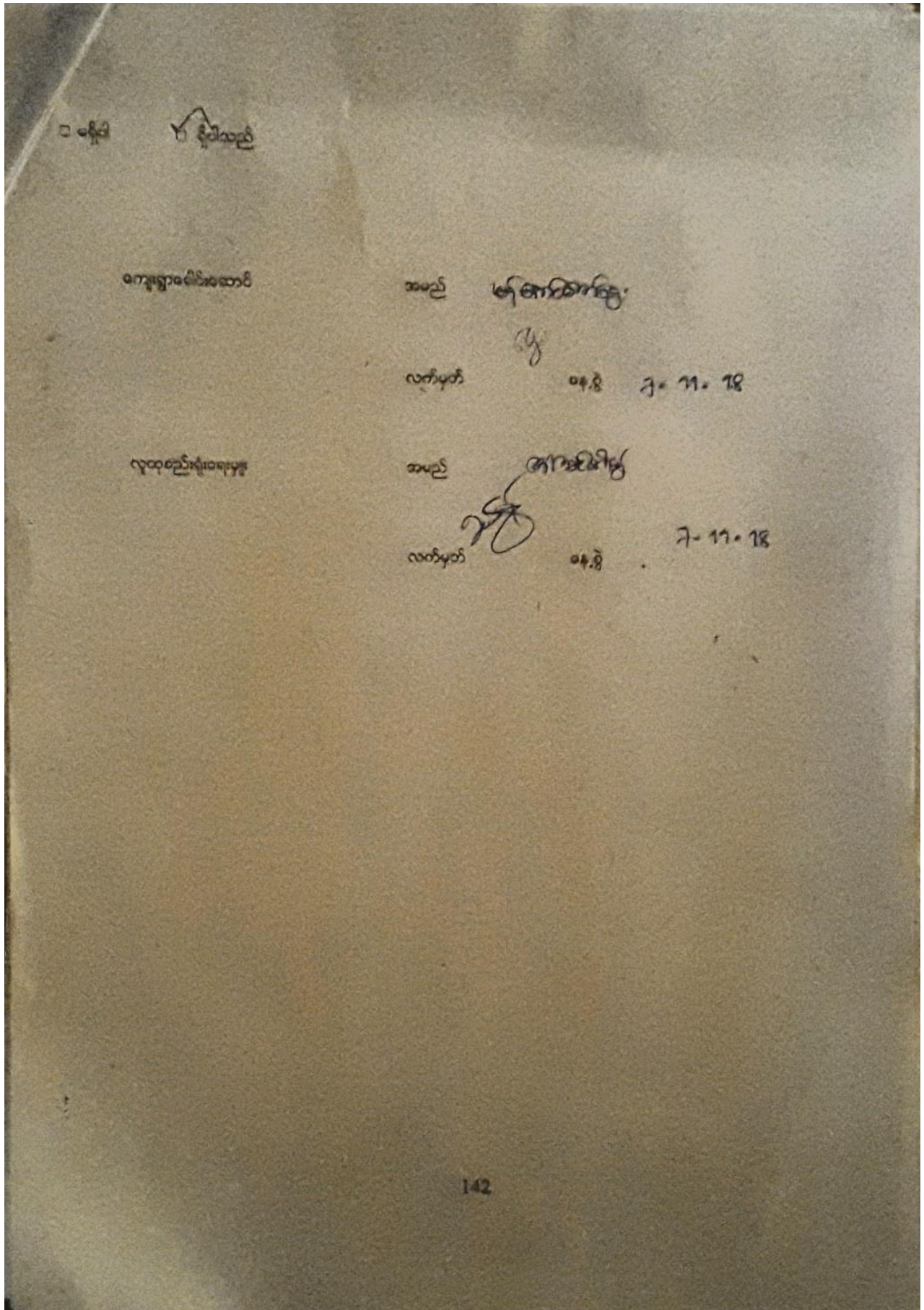

ကျေးရွာအခြေခံအချက်အလက်များ (ပုံစံ ၈ - ၁) စတုတ္ထနှစ် စက်ဝန်း

ပုံစံ - ၈ - ၁ ကျေးရွာအခြေခံအချက်အလက်များ (Form PC 1)

လမ်းညွှန်ချက်၊ ကျေးရွာတစ်ရွာသို့ ပထမဆုံးမိတ်ဆက်ခရီးသွားရောက်သောအခါ လူထုစည်းရုံးရေးမှူးသည် ကျေးရွာခေါင်းဆောင်များအားကျေးရွာအချက်အလက်များကိုမေတ္တာရပ်ခံ၍တောင်းခံရသည်။ ဤအချက်အလက်များကိုစီမံကိန်းမိတ်ဆက်အစည်းဝေးမတိုင်မီတောင်းခံရမည်။ စီမံကိန်းမိတ်ဆက်အစည်းဝေးတွင် လူထုစည်းရုံးရေးမှူးသည် ဤအချက်အလက်များအား စစ်ဆေးပြီး မှန်ကန်အောင်ပြုလုပ်ရမည်။ ပြီးနောက်တွင် လူထုစည်းရုံးရေးမှူးမှ သတင်းအချက်အလက်ထံသို့ Tablets မှ တဆင့် ပြည်တွင်းရမည်။

ကျေးရွာခေါင်းဆောင် အမည် စောစောစော	ကျေးရွာခေါင်းဆောင်၏ ဖုန်းနံပါတ် ၀၇-၇၆၅၆၃၀၇၄	လူထုစည်းရုံးရေးမှူး၏အမည် ဦးစောလင်းဦး
ပြည်နယ်တိုင်းဒေသကြီး ဧရာဝတီ	မြို့နယ် ဗဟော	ကျေးရွာအုပ်စု စမ်းချောင်းကြီး
		ကျေးရွာ အောက် ၁၆၅

က၊ လူဦးရေ

လူမျိုးစု	အိမ်ထောင်စုအရေအတွက်	ကိုးကွယ်သည့်ဘာသာ	အိမ်ထောင်စုအရေအတွက်
လူမျိုးစု (၁) မြန်မာ	82	ဘာသာ(၁) အဓိက	3
လူမျိုးစု (၂) မြန်မာ	1	ဘာသာ(၂) မြန်မာ	81
လူမျိုးစု (၃) မြန်မာ	1	ဘာသာ(၃) -----	
လူမျိုးစုရော-----		ဘာသာရော-----	
အခြား			
	အရေအတွက် - 84		
မသန်စွမ်းသူများ	3		
သက်ကြီးရွယ်အိုများ (၆၅ နှစ် နှင့် အထက်)	10		

စစ်ဘေးရှောင်	2
--------------	---

	အမျိုးသား(အရေအတွက်)	အမျိုးသမီး(အရေအတွက်)	စုစုပေါင်းအရေအတွက်
လူဦးရေ			
လူမျိုးစု (၁) ကချင်	179	207	386
လူမျိုးစု (၂)-----			
လူမျိုးစု (၃)-----			
အခြား			
အိမ်ထောင်ဦးစီး	81	3	84

(ခ)အခြေခံအဆောက်အအုံ အသုံးအဆောင်များ

စာသင်ကျောင်း	အမှတ် ခြံပေါ်	ကျန်းမာရေး	အမှတ် ခပ်ပါ	ဘာသာရေးအဆောက် အအုံများ	အမှတ် ခြံပေါ်
အထက်တန်းကျောင်း	<input type="checkbox"/>	ဆေးရုံ	<input type="checkbox"/>	စေတီ	<input type="checkbox"/>
အလယ်တန်းကျောင်း	<input type="checkbox"/>	ကျန်းမာရေးဌာန	<input type="checkbox"/>	ဘုန်းကြီးကျောင်း	<input type="checkbox"/>
မူလတန်းကျောင်း	<input checked="" type="checkbox"/>	ကျန်းမာရေးဌာနခွဲ	<input type="checkbox"/>	ဟိန္ဒူဘုရားကျောင်း	<input type="checkbox"/>
မူကြိုကျောင်း	<input type="checkbox"/>	ဆေးပေးခန်း	<input type="checkbox"/>	ခရစ်ယာန်ကျောင်း	<input type="checkbox"/>
အခြား	<input type="checkbox"/>	အခြား	<input type="checkbox"/>	ဗလီ	<input type="checkbox"/>
				အခြား	<input type="checkbox"/>
မှတ်ချက်		မှတ်ချက်		မှတ်ချက်	

[Type text]

(ဂ) ကျွမ်းကျင်သူများမှတ်တမ်း (ကျေးရွာတွင်နေထိုင်သော သို့မဟုတ် တခြားရွာမှလာရောက်သောကျွမ်းကျင်သူများ)

(၁) စာသင်ကျောင်း			(၂) ကျန်းမာရေး			(၃) လက်မှုပညာရှင်		
	ရွာတွင်နေထိုင်သူ	အခြားရွာမှလာသူ		ရွာတွင်နေထိုင်သူ	အခြားရွာမှလာသူ		ရွာတွင်နေထိုင်သူ	အခြားရွာမှလာသူ
မူလတန်းပြဆရာ/မ	<input checked="" type="checkbox"/>	<input checked="" type="checkbox"/>	ဆရာဝန်	<input type="checkbox"/>	<input type="checkbox"/>	လက်သမား	<input checked="" type="checkbox"/>	<input type="checkbox"/>
အထက်တန်းပြဆရာ/မ	<input type="checkbox"/>	<input type="checkbox"/>	လက်ထောက်ကျန်းမာရေးမှူး	<input type="checkbox"/>	<input type="checkbox"/>	ပန်းရံ	<input checked="" type="checkbox"/>	<input type="checkbox"/>
အလယ်တန်းပြဆရာ/မ	<input type="checkbox"/>	<input type="checkbox"/>	အမျိုးသမီးကျန်းမာရေးဆရာမ	<input checked="" type="checkbox"/>	<input type="checkbox"/>	လျှပ်စစ်ကျွမ်းကျင်၊ ဖိသမား	<input type="checkbox"/>	<input checked="" type="checkbox"/>
မူကြိုဆရာ/မ	<input type="checkbox"/>	<input type="checkbox"/>	သားဖွားဆရာမ	<input type="checkbox"/>	<input type="checkbox"/>	ရေငိုက်သွယ်သူ	<input type="checkbox"/>	<input checked="" type="checkbox"/>
အခြား	<input type="checkbox"/>	<input type="checkbox"/>	ပြည်သူ့ကျန်းမာရေးလုပ်သား	<input type="checkbox"/>	<input type="checkbox"/>	စက်ပြင်ဆရာ	<input checked="" type="checkbox"/>	<input checked="" type="checkbox"/>
မှတ်ချက်			မှတ်ချက်			မှတ်ချက်		

(ဃ) ကျေးရွာသို့ ရောက်ရှိနိုင်သည့်လမ်းအခြေအနေ / ကျေးရွာတစ်ရွာသည် ၎င်း၏ကျေးရွာအုပ်စုနှင့် ဆက်သွယ်ထားသော လမ်းအခြေအနေ (အောက်ပါတို့ကိုပိုင်းပါ)

ကျောက်ကြမ်းလမ်း ကတ္တရာလမ်း ကွန်ကရစ်လမ်း မော်တော်ဆိုင်ကယ်လမ်း
 ကျောက်ခင်းလမ်း မြေသားလမ်း လူသွားလမ်း အခြား _____

(င) ကျေးရွာဖွံ့ဖြိုးမှုစီမံချက်

ပိုင်းပါ

(၁) လူထုဗဟိုပြုစီမံကိန်းမစတင်မှီ ဤကျေးရွာတွင်ကျေးရွာဖွံ့ဖြိုးမှု ရှိပါသည် / မရှိပါ / မသိပါ

စီမံချက်ရှိခဲ့ပါသလား?

(၂) ရှိခဲ့ပါလျှင် ဤစီမံချက်ကို မည်သည့် ခုနှစ်တွင်ပြင်ဆင်ခဲ့ပါသနည်း? နှစ် ၂၀၀၅ / မသိပါ

(၃) ဤစီမံချက်ကို မြို့နယ်မှအတည်ပြုခဲ့ပါသလား? ပြုခဲ့ပါသည် / မပြုခဲ့ပါ / မသိပါ

(စ) ခရီးအကွာအဝေး

(၁) ဤကျေးရွာ၏ပဟိုမှ၎င်းကျေးရွာအုပ်စု၏ပဟိုအထိခရီးမိုင်မည်မျှကွာဝေးသနည်း? မိုင်---3---/မသိပါ

(၂) ဤကျေးရွာမှ ၎င်းကျေးရွာအုပ်စုပဟိုအထိသွားလာရာတွင်ကြာမြင့်သည့်အချိန်။

ခြောက်သွေ့ရာသီတွင်ကြာချိန်---1:30-----ထော်လာဂျီ/မော်တော်ဆိုင်ကယ်/ခြေလျင်/လား/မော်တော်ဘုတ်/

အခြား: -----Foot-----

မိုးရာသီတွင်ကြာချိန်---2:00-----ထော်လာဂျီ/မော်တော်ဆိုင်ကယ်/ခြေလျင်/လား/မော်တော်ဘုတ်/

အခြား: -----Foot-----

(ဆ) ပတ်ဝန်းကျင်ဆိုင်ရာသဘာဝဘေးအန္တရာယ်

ဤကျေးရွာတွင်ရေကြီးခြင်းကဲ့သို့ သဘာဝဘေးအန္တရာယ်ကျရောက်ဖူးခြင်း ရှိပါသလား။

□မရှိပါ

✓ ရှိပါသည်

ရှိလျှင်ဖော်ပြပါ-----၂၀၀၈ ခုနှစ် ဇူလိုင်လ

(ဇ) ကျေးရွာတွင် ဖွဲ့စည်းထားသော အဖွဲ့အစည်းများ

လူထုပဟိုပြုစီမံကိန်းမတိုင်မီ ဤကျေးရွာတွင် ကျေးရွာဖွံ့ဖြိုးရေးအတွက် အစိုးရ(သို့)ရွာသားများကိုယ်တိုင်(သို့) စီမံကိန်းတစ်ခုခုမှ ဖွဲ့စည်းထားသည့် အဖွဲ့အစည်းများရှိပါသလား။

(၁) -----ယူအေပီ နေထိုင်ရေး အဖွဲ့

(၂) -----

(ဈ) အထွေထွေအုပ်ချုပ်ရေး ဦးစီးဌာန (GAD) မှ မှတ်တမ်းတင်ထားခြင်း

ဤကျေးရွာသည် အထွေထွေအုပ်ချုပ်ရေး ဦးစီးဌာန (GAD) မှ မှတ်တမ်းတင်ထားမှု ရှိပါသလား။

□မရှိပါ

✓ ရှိပါသည်

ကျေးရွာခေါင်းဆောင်

အမည် - မိုးမောင်မောင်

လက်မှတ် - [Signature] နေ့စွဲ - 26. 9. 2019

လူထုစည်းရုံးရေးမှူး

အမည် - ဦးစောဇော်

လက်မှတ် - [Signature] နေ့စွဲ - 26. 9. 2019

၁၀။ စီမံကိန်းစက်ဝန်း အချိန်ဇယား (၈-၂) ပထမနှစ် စက်ဝန်း

ပုံစံ - ၀ - ၂ - စီမံကိန်းစက်ဝန်းအချိန်ဇယား (PC 2)

လမ်းညွှန်စာ၊ သက်ဆိုင်ရာလုပ်ငန်းစဉ်များ/လက်ထောက်နည်းဥပဒေများ/စီမံကိန်းစက်ဝန်းအဆင့်တင်ပြပြီးတိုင်း ကျေးရွာနှင့် ကျေးရွာအုပ်စုအတွက် ဤပုံစံကို ပြည့်သွင်းရမည်။
စည်းရုံးရေးမှူး/ဝန်ထမ်း အမည် ဒေါ်ကောအိ

၀၄.၆ ၅.၉.၂၀၁၇

ပြည်နယ်/တိုင်း ဧရာဝတီ မြို့နယ် ပုသိမ် ကျေးရွာအုပ်စု လင်းပျို ကျေးရွာ(မြက်ပျို) မြို့နယ်

စီမံကိန်းအထောက်အကူအညီများ	စီမံကိန်းအထောက်အကူအညီများ			အစည်းအဝေးတွင်စာတင်ရက်စွဲအချိန်ဇယား		
	စတင်သည့် ဇန.	ပြီးဆုံးသည့်နေ့	အစည်းအဝေး အချိန်အရေအတွက်	အစည်းအဝေး အချိန်အရေအတွက်	အစည်းအဝေး အချိန်အရေအတွက်	လူမျိုးစုကောင်ရေအရေအတွက်နှင့် လူမျိုးစုအမည်
၁။ ကျေးရွာစီမံကိန်း စီမံကိန်းအစည်းအဝေး	၅.၉.၂၀၁၇	၅.၉.၂၀၁၇	၁၉	၃၇	၅၆	အမျိုး ၅၆
၂။ ကျေးရွာစီမံကိန်း/စီမံကိန်းအစည်းအဝေး	၇.၉.၂၀၁၇	၇.၉.၂၀၁၇	၂၉	၃၅	၅၇	အမျိုး ၅၆ အသား ၁၇
၃။ ကျေးရွာအုပ်စု လုပ်ငန်းစဉ်ပြုတ်ချက်ချသည့် အစည်းအဝေး	၉.၉.၂၀၁၇	၉.၉.၂၀၁၇	၁၉	၃၇	၄၅	အမျိုး ၂၆ အသား ၁၅
၄။ မြို့နယ်အဆင့် စီမံကိန်းရေးဆွဲရေး နှင့် အကောင်အထည်ဖော်ရေးကော်မတီ၏ စီမံကိန်း သုံးသပ်မှု အစည်းအဝေး			၀၅	၀၅	၀၅	၀၅
၅။ မြို့နယ် စီမံကိန်းရေးဆွဲရေး နှင့် အကောင်အထည်ဖော်ရေး ကော်မတီ၏ ဖော်ပြချက်ကို ရွာသို့ အသိပေး အကြောင်းကြားသည့် အစည်းအဝေး						
၆။ စီမံကိန်းလုပ်ငန်းစဉ်စီမံခန့်ခွဲရက်စွဲအချိန်ဇယား အစည်းအဝေး						
၆.၀၁။ စီမံကိန်းလုပ်ငန်း အကောင်အထည်ဖော် ရေးဆွဲရေး အစည်းအဝေး						
၆.၀၂။ ဝယ်ယူရေးအစည်းအဝေး ရေးဆွဲခြင်း						
၆.၀၃။ အကျိုးကျေးဇူးမြောက်မြားစွာ လျာထားအပ်အပ် ရေးဆွဲခြင်း						

၆.၄၊ ဖြစ်/ထိန်းအပ်ထုတ် အချိန်ဖြင့်	၈.၁၀.၁၇	၈.၁၀.၁၇	၈	၈	၁၆	၁၆	၁၆
	၇.၀၃.၁၇	၇.၀၃.၁၇	၆	၇	၁၃	၁၃	၁၃
၇၊ စီမံကိန်းလုပ်ငန်းစဉ် တိုးတက်မှု အစီအစဉ် အစဉ်အစား							
၇.၁၊ အစဉ်အစား အစဉ်အစား							
၇.၂၊ အစဉ်အစား အစဉ်အစား							
၇.၃၊ အစဉ်အစား အစဉ်အစား							
၈၊ စီမံကိန်းလုပ်ငန်းစဉ် အစဉ်အစား							
၉၊ လူထုဝင်အသွယ်အစဉ်အစား							

စီမံကိန်းစက်ဝန်း အချိန်ဇယား (စ-၂) စတုတ္ထနှစ် စက်ဝန်း

ပုံစံ - စ-၂ - စီမံကိန်းစက်ဝန်းအချိန်ဇယား (PC 2)

လမ်းညွှန်ချက် ကျေးရွာအုပ်စုအတွက် ညွှန်ကြားမှုဦးစီးဌာန	သက်ဆိုင်ရာလူထုစည်းရုံးရေးမှူး/လက်ထောက်နည်းဥပဒေရေးရာမှူး	စီမံကိန်းစက်ဝန်းအဆင့်တစ်ခုစီပြီးစီးပေါင်းကျေးရွာနှင့်
စည်းရုံးရေးမှူး/လက်ထောက်နည်းဥပဒေရေးရာမှူးအဖွဲ့အစည်း	ဦးကျေးဇူး၊ မောင်စိန်ညွန့်	
နေ့စွဲ	၂၇.၉.၂၀၁၉	စက်ဝန်းအားအမှတ်ဖြည့်ပါ <input type="checkbox"/> စက်ဝန်း(၁) <input type="checkbox"/> စက်ဝန်း(၂) <input type="checkbox"/> စက်ဝန်း(၃) ၂၇ စက်ဝန်း (၄)
ပြည်နယ်/တိုင်း	မြို့နယ်	ကျေးရွာ
	ဗဟို	မြတ်တိုဝဲကြီး

စီမံကိန်းဆောင်ရွက်မှုအဆင့်များ	နေ့စွဲ		အစည်းအဝေးတွင်တက်ရောက်သူအရေအတွက်				
	စတင်သည့် နေ့	ပြီးဆုံးသည့် နေ့	အချိန်အတွက် အရေအတွက်	အချိန်အတွက် အရေအတွက်	အစည်းအဝေး အတွက် အရေအတွက်	အစည်းအဝေး အတွက် အရေအတွက်	အစည်းအဝေး အတွက် အရေအတွက်
၁။ ကျေးရွာစီမံကိန်း မိတ်ဆက်အစည်းအဝေး	၂၆.၉.၁၉	၂၆.၉.၁၉	၁၆	၃၂	၄၈	၈၅၆ - ၄၈	၈၄
၂။ ကျေးရွာဖွံ့ဖြိုးရေး စီမံချက်ရေးဆွဲခြင်း အစည်းအဝေး	၂၇.၉.၁၉	၂၇.၉.၁၉	၁၆	၃၀	၄၆	၈၅၆ - ၄၆	၈၄
၃။ ကျေးရွာအုပ်စု လုပ်ငန်းဆောင်ရွက်ချက်ချသည့်အစည်းအဝေး							
၄။ မြို့နယ်အဆင့်စီမံကိန်းရေးဆွဲရေးနှင့် အကောင်အထည်ဖော်ရေး ကော်မတီ၏ စီမံကိန်း သုံးသပ်မှုအစည်းအဝေး							

၁၁။ ကျေးရွာဖွံ့ဖြိုးရေး ဦးစားပေး အစီအစဉ် (ပုံစံ ၈-၃) ပထမနှစ် စက်ဝန်း

ပုံစံ - ၈ - ၃ ကျေးရွာဖွံ့ဖြိုးရေး ဦးစားပေးအစီအစဉ် (Form PC 3)

လမ်းညွှန်ချက်၊ အဆင့်(၃) ကျေးရွာမှော်ပန်းချက်အစည်းအဝေး ပြီးဆုံးသောအခါ ကျေးရွာစီမံကိန်း အထောက်အကူပြု
 ကော်မတီသည် လူထုစည်းရုံးရေးမှူးအကူအညီဖြင့် ဤပုံစံကိုပြည့်စုံအောင် ဖြည့်သွင်းရမည်။
 လူထုစည်းရုံးရေးမှူး/ဝန်ထမ်း အမည် ဒေါ်ခင်အေး

နေ့စွဲ ၇-၉-၂၀၁၇

ပြည်နယ်/တိုင်း <u>မကွေး</u>	မြို့နယ် <u>ပုသိမ်</u>	ကျေးရွာအုပ်စု <u>အင်းစိန်</u>	ကျေးရွာ <u>ကျေးရွာ</u>	ကျေးရွာ <u>ကျေးရွာ</u>	ကျေးရွာ <u>ကျေးရွာ</u>
စက်ဝန်းအား အမှတ်ခြစ်ပါ (✓) <input checked="" type="checkbox"/> စက်ဝန်း(၁)		စက်ဝန်း(၂) <input type="checkbox"/> စက်ဝန်း(၃) <input type="checkbox"/> စက်ဝန်း(၄) <input type="checkbox"/>			

၈။ အခက်အခဲအတားအဆီးများအားရွေးနှေးခြင်း - ယခုလက်ရှိအခြေအနေတွင် ဤကျေးရွာဖွံ့ဖြိုးတိုးတက်ရေးအတွက်
 အဓိက အခက်အခဲအတားအဆီးများသည် မည်သည့်များဖြစ်ပါသနည်း။ (အမျိုးသား/သမီး အနည်းဆုံးအခက်အခဲ ၅ ခုစီဖော်ပြပါ)
 အမျိုးသား အဖွဲ့မှ တင်ပြသောအခက်အခဲအတားအဆီးများ အမျိုးသမီး အဖွဲ့မှတင်ပြသောအခက်အခဲအတားအဆီးများ

<input checked="" type="checkbox"/> ၀ ဆိပ်ခံခံကားကစားကစားခြင်း	<input type="checkbox"/> ၀ ကျေးရွာလမ်းပန်းကောင်းခြင်း
<input checked="" type="checkbox"/> ၂ ကျေးရွာအတွင်းလမ်း၊ ရေအေးအေးခြင်း	<input checked="" type="checkbox"/> ၂ ကျေးရွာအတွင်းပိုမိုကျေးရွာဖွံ့ဖြိုးမှုရှိစေခြင်း
<input checked="" type="checkbox"/> ၃ ကျေးရွာအတွင်းကျေးရွာအတွင်း	<input type="checkbox"/> ၃ ကျေးရွာအတွင်းကျေးရွာအတွင်း
<input checked="" type="checkbox"/> ၄ ကျေးရွာအတွင်းကျေးရွာအတွင်း	<input type="checkbox"/> ၄ ကျေးရွာအတွင်းကျေးရွာအတွင်း
<input checked="" type="checkbox"/> ၅ ကျေးရွာအတွင်းကျေးရွာအတွင်း	<input type="checkbox"/> ၅ ကျေးရွာအတွင်းကျေးရွာအတွင်း
<input checked="" type="checkbox"/> ၆ ကျေးရွာအတွင်းကျေးရွာအတွင်း	<input type="checkbox"/> ၆ ကျေးရွာအတွင်းကျေးရွာအတွင်း

၉။ မျှော်မှန်းခြင်း - နောင်လာမည့် (၅) နှစ်အတွင်း ကျေးရွာဖွံ့ဖြိုးရေး မျှော်မှန်းလျာထားချက်များအား တင်ပြပါ။

အမျိုးသားအဖွဲ့မှ တင်ပြသောမျှော်မှန်းချက်များ	အမျိုးသမီးအဖွဲ့မှ တင်ပြသောမျှော်မှန်းချက်များ
<input checked="" type="checkbox"/> ၀ ကံတားကောင်းကောင်း၊ အကျိုးအမြတ်ရှိစေခြင်း	<input type="checkbox"/> ၀ ကျေးရွာလမ်းပန်းကောင်း၊ ကျေးရွာအတွင်းကျေးရွာအတွင်း
<input checked="" type="checkbox"/> ၂ ကျေးရွာအတွင်းကျေးရွာအတွင်း	<input checked="" type="checkbox"/> ၂ ကျေးရွာအတွင်းကျေးရွာအတွင်း
<input checked="" type="checkbox"/> ၃ ကျေးရွာအတွင်းကျေးရွာအတွင်း	<input type="checkbox"/> ၃ ကျေးရွာအတွင်းကျေးရွာအတွင်း
<input checked="" type="checkbox"/> ၄ ကျေးရွာအတွင်းကျေးရွာအတွင်း	<input type="checkbox"/> ၄ ကျေးရွာအတွင်းကျေးရွာအတွင်း
<input checked="" type="checkbox"/> ၅ ကျေးရွာအတွင်းကျေးရွာအတွင်း	<input type="checkbox"/> ၅ ကျေးရွာအတွင်းကျေးရွာအတွင်း
<input checked="" type="checkbox"/> ၆ ကျေးရွာအတွင်းကျေးရွာအတွင်း	<input checked="" type="checkbox"/> ၆ ကျေးရွာအတွင်းကျေးရွာအတွင်း

၁၀။ လူထုစီမံကိန်း၏ လာမည့် (၄) နှစ်အတွက် အကျိုးဝင်သော ဦးစားပေး ဖွံ့ဖြိုးတိုးတက်မှု လုပ်ငန်း အစီအစဉ်များအားဖော်ပြပါ။

အဆင့်	ကျေးရွာအတွက် ဦးစားပေး ဖွံ့ဖြိုးတိုးတက်မှု လုပ်ငန်းစဉ်များ	အဆိုပြုသူ (အမျိုးသား/အမျိုးသမီး/အမျိုးသား+အမျိုးသမီး)	ခန့်မှန်းကုန်ကျစရိတ်	အကျိုးခံစားခွင့်ရှိသူ ခန့်မှန်းခြေအရေအတွက်
၀	ကျေးရွာအတွင်းကျေးရွာအတွင်း	၈+၈	၇၅၂၀၀၀၀	၃၇၃
၂	ကျေးရွာအတွင်းကျေးရွာအတွင်း	၈+၈		
၃	ကျေးရွာအတွင်းကျေးရွာအတွင်း	၈+၈		
၄	ကျေးရွာအတွင်းကျေးရွာအတွင်း	၈+၈		
၅	ကျေးရွာအတွင်းကျေးရွာအတွင်း	၈+၈		
၆				

ဃ၊ လူထုစီမံကိန်း၏ လာမည့် (၄)နှစ်အတွက် အကျိုးမပင်သော ဦးစားပေး ဖွံ့ဖြိုးတိုးတက်မှု လုပ်ငန်း အစီအစဉ်များအားဖော်ပြပါ။

အဆင့်	ကျေးရွာအတွက် ဦးစားပေး ဖွံ့ဖြိုးတိုးတက်မှု လုပ်ငန်းစဉ်များ	အဆိုပြုသူ (အမျိုးသားများ/အမျိုးသမီးများ/အမျိုးသား+အမျိုးသမီး)	အခန်းကဏ္ဍ
၁	ကျေးလက်စားပေးခန်း	မ	
၂	အောက်ရွာဝယ်ကျောင်းလှူဒါန်း	မ	
၃	ရွာချင်းအက်ဖျား	က+မ (အမျိုးသား+အမျိုးသမီး)	
၄			
၅			
၆			
၇			
၈			
၉			
၁၀			

ခေါင်းဆောင်၊ ကျေးရွာစီမံကိန်းအထောက်အကူပြုကော်မတီမှ အတည်ပြုသည်။

အမည် မ ဒေါ်အောင်စိန်မြ လက်မှတ် ဒေါ်အောင်စိန်မြ ခန့်.ရံ ၇.၉.၂၀၁၇

ကျေးရွာဖွံ့ဖြိုးရေး ဦးစားပေး အစီအစဉ် (ပုံစံ ၈-၃) ဒုတိယနှစ် စက်ဝန်း

ပုံစံ - ၈ - ၃ ကျေးရွာဖွံ့ဖြိုးရေး ဦးစားပေးအစီအစဉ် (Form PC 3)

လမ်းညွှန်ချက်၊ အဆင့်(၃) ကျေးရွာဖွံ့ဖြိုးရေးအစီအစဉ်အစဉ်အစား ပြီးဆုံးသောအခါ ကျေးရွာစီမံကိန်း အထောက်အကူပြု
ကော်မတီသည် လူထုစည်းရုံးရေးမှူးအကူအညီဖြင့် ဤပုံစံကိုပြည့်စုံအောင် ဖြည့်သွင်းရမည်။
လူထုစည်းရုံးရေးမှူး/ဝန်ထမ်း အမည်

၀နိဇ္ဇိ ၆.၁၇.၁၇

စက်ဝန်းအား အမှတ်ခြစ်ပါ (✓) ။ စက်ဝန်း(၁)
 ။ စက်ဝန်း(၂) ။ စက်ဝန်း(၃) ။ စက်ဝန်း(၄)

ပြည်နယ်/တိုင်း: မကွေး ဦးစားပေး: ဗဟို ကျေးရွာအုပ်စု: မင်္ဂလာဒုံ ကျေးရွာ: မင်္ဂလာဒုံ

က။ အခက်အခဲအတားအဆီးများအားရွေးချယ်ခြင်း - ယခုလက်ရှိအခြေအနေတွင် ဤကျေးရွာဖွံ့ဖြိုးတိုးတက်ရေးအတွက် အဓိက အခက်အခဲအတားအဆီးများသည် မည်သည့်အမျိုးအစားဖြစ်ပါသနည်း။ (အမျိုးအစား/သမီး အနည်းဆုံးအခက်အခဲ ၅ ခုစီဖော်ပြပါ)

အမျိုးအစား: အဖွဲ့မှ တင်ပြသောအခက်အခဲအတားအဆီးများ	အမျိုးအစား: အဖွဲ့မှ တင်ပြသောအခက်အခဲအတားအဆီးများ
၀ ရွာတွင်းလမ်း ဆက်သွယ်ရေး	၀ ရွာတွင်းလမ်း မြှုပ်နှံမှု ဆက်သွယ်ရေး
၂ လမ်း မြှုပ်နှံမှု ဆက်သွယ်ရေး	၂ ရေကန်ခြံအောင်ရုံ မြှုပ်နှံမှု ဆက်သွယ်ရေး
၃ ဆက်သွယ်ရေး အဖွဲ့အစည်း	၃ ရွာတွင်းလမ်း မြှုပ်နှံမှု ဆက်သွယ်ရေး
၄ ရွာတွင်းလမ်း မြှုပ်နှံမှု ဆက်သွယ်ရေး	၄ ရွာတွင်းလမ်း မြှုပ်နှံမှု ဆက်သွယ်ရေး
၅ ရွာတွင်းလမ်း မြှုပ်နှံမှု ဆက်သွယ်ရေး	၅ ရွာတွင်းလမ်း မြှုပ်နှံမှု ဆက်သွယ်ရေး
၆ ရွာတွင်းလမ်း မြှုပ်နှံမှု ဆက်သွယ်ရေး	၆ ရွာတွင်းလမ်း မြှုပ်နှံမှု ဆက်သွယ်ရေး

ခ။ မျှော်မှန်းခြင်း - နောင်လစာမည် (၅) နှစ် အတွင်း ကျေးရွာဖွံ့ဖြိုးရေး မျှော်မှန်းချက်များအား တင်ပြပါ။

အမျိုးအစား: အဖွဲ့မှ တင်ပြသောမျှော်မှန်းချက်များ	အမျိုးအစား: အဖွဲ့မှ တင်ပြသောမျှော်မှန်းချက်များ
၀ ရွာတွင်းလမ်း ဆက်သွယ်ရေး	၀ ရွာတွင်းလမ်း ဆက်သွယ်ရေး
၂ ရွာတွင်းလမ်း ဆက်သွယ်ရေး	၂ ရွာတွင်းလမ်း ဆက်သွယ်ရေး
၃ ဆက်သွယ်ရေး အဖွဲ့အစည်း	၃ ဆက်သွယ်ရေး အဖွဲ့အစည်း
၄ ရွာတွင်းလမ်း မြှုပ်နှံမှု ဆက်သွယ်ရေး	၄ ရွာတွင်းလမ်း မြှုပ်နှံမှု ဆက်သွယ်ရေး
၅ ရွာတွင်းလမ်း မြှုပ်နှံမှု ဆက်သွယ်ရေး	၅ ရွာတွင်းလမ်း မြှုပ်နှံမှု ဆက်သွယ်ရေး
၆ ရွာတွင်းလမ်း မြှုပ်နှံမှု ဆက်သွယ်ရေး	၆ ရွာတွင်းလမ်း မြှုပ်နှံမှု ဆက်သွယ်ရေး

ဂ။ လူထုစီမံကိန်း၏ လစာမည် (၄) နှစ်အတွက် အကျုံးဝင်သော ဦးစားပေး ဖွံ့ဖြိုးတိုးတက်မှု လုပ်ငန်း အစီအစဉ်များအားဖော်ပြပါ။

အဆင့်	ကျေးရွာအတွက် ဦးစားပေး ဖွံ့ဖြိုးတိုးတက်မှု လုပ်ငန်းစဉ်များ	အဆိုပြုသူ (အမျိုးအစား/အမျိုးအစား/အမျိုးအစား)	ခန့်မှန်းကုန်ကျစရိတ်	အကျိုးခံစားခွင့်ရှိသူ ခန့်မှန်းခြေ အရေအတွက်
၀	ရွာတွင်းလမ်း	က + ဗ		
၂	ဆက်သွယ်ရေးအဖွဲ့အစည်း	က + ဗ		
၃	ဆက်သွယ်ရေးလမ်း	က + ဗ		
၄	ရွာတွင်းလမ်း မြှုပ်နှံမှု	က + ဗ		
၅	ရွာတွင်းလမ်း မြှုပ်နှံမှု	က + ဗ		
၆	ရွာတွင်းလမ်း မြှုပ်နှံမှု	က + ဗ		

၁။ ကုမ္ပဏီမိတ်မိတ် အမည် (၄) နှစ်အတွက် အကျဉ်းချုပ်သော ဦးစားပေး ဖွံ့ဖြိုးတိုးတက်မှု လုပ်ငန်း အစီအစဉ်များအားဖော်ပြပါ။

အမည်	ကုမ္ပဏီအတွက် ဦးစားပေး ဖွံ့ဖြိုးတိုးတက်မှု လုပ်ငန်းအစီအစဉ်များ	အဆိုပြုသူ (အမျိုးသားများ/ အမျိုးသမီးများ/အမျိုးသား+ အမျိုးသမီး)	အခန်းကဏ္ဍ
၁	အားလုံးအကျိုးဝယ်စာအုပ်	က+ခ	
၂	ပျက်စီးနေခြင်း		
၃			
၄			
၅			
၆			
၇			

ခေါင်းစာအုပ်၊ ကုမ္ပဏီမိတ်မိတ်အဖွဲ့အစည်းအကျဉ်းချုပ်ဖော်ပြချက် အတည်ပြုသည်။

အမည် စန်တော်စင်ကျေး လက်မှတ် ၆၅ ရက်စွဲ ၆.12.17

ကျေးရွာဖွံ့ဖြိုးရေး ဦးစားပေး အစီအစဉ် (ပုံစံ စ-၃) တတိယနှစ် စက်ဝန်း

ပုံစံ - စ-၃ ကျေးရွာဖွံ့ဖြိုးရေး ဦးစားပေးအစီအစဉ် (Form PC 3)

လယ်ဥယျာဉ် အထွက်(၃)ကျေးရွာဖွံ့ဖြိုးရေးမှတ်တမ်းအစည်းအဝေးပြီးဆုံးသောအခါ ကျေးရွာလိပ်စာနံပါတ် အထောက်အကူပြု စက်ဝင်သည် လူထုစည်းရုံးရေးမှူးအကူအညီဖြင့် ဤပုံစံကိုပြည့်စုံအောင် ဖြည့်သွင်းရမည်။	
လူထုစည်းရုံးရေးမှူး/ဝန်ထမ်း အမည် ဒေါ်အိန်မာ	
နေ့စွဲ ၅. 11. 18	စက်ဝန်းအား အမှတ်ခြစ်ပါ (✓) <input type="checkbox"/> စက်ဝန်း(၁) <input type="checkbox"/> စက်ဝန်း(၂) <input type="checkbox"/> စက်ဝန်း(၃) <input type="checkbox"/> စက်ဝန်း(၄)
ပြည်နယ်/တိုင်း ဧရာဝတီ	မြို့နယ် ဗဟန်း
ကျေးရွာအုပ်စု စွန်းချို	ကျေးရွာ မြတ်တိုဝဲကြီး

က။ အစီအစဉ်အတားအဆီးများအား ဆွေးနွေးခြင်း - ယခုလက်ရှိအခြေအနေတွင် ဤကျေးရွာဖွံ့ဖြိုးတိုးတက်ရေးအတွက် အဓိကအခက်အခဲအတားအဆီးများသည် မည်သည်များဖြစ်ပါသနည်း။ (အမျိုးသား/သမီး အနည်းဆုံးအစီအစဉ် ၅ နှစ်ပေါ်ပြပါ)

အုပ်စုဖွဲ့စည်းမှုများမှ တစ်ပြင်သာအခက်အခဲအတားအဆီးများ	
စာသင်ကျောင်းစာရိုးက ကာကွယ်ခြင်းဖြင့် ကျောင်းက ဝေးလှသဖြင့် ဝယ်ယူပေးခြင်းဖြင့် ဖြစ်ပါသည်။	<input type="checkbox"/> ကျား ၀၈ <input type="checkbox"/> ကျား + မ
ကျောင်းအောက်တွင် ရေကန်တူးဖော်ခြင်းဖြင့် ဝယ်ယူပေးခြင်းဖြင့် ဖြစ်ပါသည်။	<input type="checkbox"/> ကျား ၀၈ <input type="checkbox"/> ကျား + မ
မိုးတွင်းကာလတွင် ရေလျှော့ချက်အားဖြင့် ဖြစ်ပါသည်။	<input type="checkbox"/> ကျား ၀၈ <input type="checkbox"/> ကျား + မ
ကျေးရွာတွင်း ဆေးဆေးရုံအားဖြင့် ကျန်းမာရေးဆောင်ရွက်ခြင်းဖြင့် ဖြစ်ပါသည်။	<input type="checkbox"/> ကျား ၀၈ <input type="checkbox"/> ကျား + မ
	<input type="checkbox"/> ကျား ၀၈ <input type="checkbox"/> ကျား + မ

ခ။ မျှော်မှန်းခြင်း နောင်လစဉ် (၅) နှစ် အတွင်း ကျေးရွာဖွံ့ဖြိုးရေး မျှော်မှန်းလျာထားချက်များအား တင်ပြပါ။

အုပ်စုဖွဲ့စည်းမှုများမှ တစ်ပြင်သာအခက်အခဲအတားအဆီးများ	
စာသင်ကျောင်းစာရိုးက ကာကွယ်ခြင်းဖြင့် ကျောင်းက ဝေးလှသဖြင့် ဝယ်ယူပေးခြင်းဖြင့် ဖြစ်ပါသည်။	<input type="checkbox"/> ကျား ၀၈ <input type="checkbox"/> ကျား + မ
ကျောင်းအောက်တွင် ရေကန်တူးဖော်ခြင်းဖြင့် ဝယ်ယူပေးခြင်းဖြင့် ဖြစ်ပါသည်။	<input type="checkbox"/> ကျား ၀၈ <input type="checkbox"/> ကျား + မ
ထမ်းများဖြင့် ရေကန်တူးဖော်ခြင်းဖြင့် ဝယ်ယူပေးခြင်းဖြင့် ဖြစ်ပါသည်။	<input type="checkbox"/> ကျား ၀၈ <input type="checkbox"/> ကျား + မ
အဆင့်မြင့်ကျေးရွာအား ဆောင်ရွက်ခြင်းဖြင့် ဖြစ်ပါသည်။	<input type="checkbox"/> ကျား ၀၈ <input type="checkbox"/> ကျား + မ

၀ ကျား ၀၈ ၀ ကျား + ၈

၈။ လူထုစီမံကိန်း၏ လာမည့် (၄) နှစ်အတွက် အကျိုးပင်ပေသာ ဦးစားပေး ဖွံ့ဖြိုးတိုးတက်မှု လုပ်ငန်း အစီအစဉ်များအားဖော်ပြပါ။

ဦးစားပေးအဆင့်	ကျေးရွာအတွက် ဦးစားပေး ဖွံ့ဖြိုးတိုးတက်မှု လုပ်ငန်းစဉ်များ	အဆိုပြုသူ (အမျိုးသားများ/ အမျိုးသမီးများ/ အမျိုးသား + အမျိုးသမီး)	အခန်းကဏ္ဍ	ဦးစားပေး အဆင့် သတ်မှတ်ချက်	ခန့်မှန်း ကုန်ကျစရိတ်	အကျိုးပင်စားပွန်ရှိသူ နိ.မှန်းခြေကဏ္ဍအတွက်		
						ကျား	မ	ပေါင်း
၁	ပျားကွဲရွာအတွက် အစားအသောက် ပန်းချို	အမျိုးသား/မိန်းမ	အစားအသောက်	၁	၁၅၀၀၀	၁၅	၁၀၇	၂၅၇
၂	ပျားကွဲရွာအတွက် အစားအသောက် ပန်းချို	"	အစားအသောက်	၂	၁၅၀၀၀	၁၅	၁၀၇	၂၅၇
၃	အစားအသောက် ပန်းချို	"	အစားအသောက်	၃	၁၅၀၀၀	၁၅	၁၀၇	၂၅၇
၄	အစားအသောက် ပန်းချို	"	အစားအသောက်	၄	၁၅၀၀၀	၁၅	၁၀၇	၂၅၇
၅								

၉။ လူထုစီမံကိန်း၏ လာမည့် (၄) နှစ်အတွက် အကျိုးပင်ပေသာ ဦးစားပေး ဖွံ့ဖြိုးတိုးတက်မှု လုပ်ငန်း အစီအစဉ်များအားဖော်ပြပါ။

အဆင့်	ကျေးရွာအတွက် ဦးစားပေး ဖွံ့ဖြိုးတိုးတက်မှု လုပ်ငန်းစဉ်များ	အဆိုပြုသူ (အမျိုးသားများ/ အမျိုးသမီးများ/ အမျိုးသား + အမျိုးသမီး)	အခန်းကဏ္ဍ
၁	ပျားကွဲရွာအတွက် အစားအသောက် ပန်းချို	အမျိုးသား/မိန်းမ	အစားအသောက်
၂			
၃			
၄			
၅			

မင်းအောင်၊ ကျေးရွာစီမံကိန်းအထောက်အကူပြုကော်မတီမှအတည်ပြုသည်။

အမည် _____ လက်မှတ် _____ ၀၄.၅.၂၀၂၅ _____ ၉.၇.၂၀၂၅

ကျေးရွာဖွံ့ဖြိုးရေး ဦးစားပေး အစီအစဉ် (ပုံစံ စ-၃) စတုတ္ထနှစ် စက်ဝန်း

ပုံစံ - စ-၃ ကျေးရွာဖွံ့ဖြိုးရေး ဦးစားပေးအစီအစဉ် (Form PC 3)

လမ်းညွှန်ချက်။ အဆင့်(၃)ကျေးရွာမှော်မှန်းချက်အစည်းအဝေးပြီးဆုံးသောအခါ ကျေးရွာစီမံကိန်း အထောက်အကူပြု ကော်မတီသည် လူထုစည်းရုံးရေးမျိုးအကူအညီဖြင့် ဤပုံစံကိုပြည့်စုံအောင် ဖြည့်သွင်းရမည်။

လူထုစည်းရုံးရေးမျိုး/ဝန်ထမ်း အမည် **ဦးအေးလင်းဦး**

နေ့စွဲ **၂၇. ၉. ၂၀၁၉** စက်ဝန်းအား အမှတ်ခြစ်ပါ (✓) စက်ဝန်း(၁)
 စက်ဝန်း(၂) စက်ဝန်း(၃) စက်ဝန်း(၄)

ပြည်နယ်/တိုင်း **ဧရာဝတီ** ဖြန့်နယ် **ငယ်တော** ကျေးရွာအုပ်စု **စမ်း၊ ၂၀၇၊ ရွှေဦး** ကျေးရွာ **ရွှေတိုက်ဝဲကြီး**

က။ အခက်အခဲအတားအဆီးများအားဆွေးနွေးခြင်း - ယခုလက်ရှိအခြေအနေတွင်ဤကျေးရွာဖွံ့ဖြိုးတိုးတက်ရေးအတွက် အဓိကအခက်အခဲအတားအဆီးများသည် မည်သည်များဖြစ်ပါသနည်း။ (အမျိုးသား/သမီး အနည်းဆုံးအခက်အခဲ ၅ ခုစီဖော်ပြပါ။)

အုပ်စုဖွဲ့ဆွေးနွေးမှုများမှ တင်ပြသောအခက်အခဲအတားအဆီးများ

စာမင်္ဂကျောင်း အဖိုးအကုန်များ ပျက်စီး၊ မြေငွေ၊ မြေခွင်၊ ကလေးများ လုံခြုံမှုမရှိခြင်း	<input type="checkbox"/> ကျား <input type="checkbox"/> မူငယ်ကျား + မ
ရေကန်များ နှစ်စဉ် မြေငွေ၊ မြေခွင်၊ စားနပ်ရိက္ခာများ မလုံခြုံခြင်း	<input type="checkbox"/> ကျား <input type="checkbox"/> မူငယ်ကျား + မ
ဖိုလှော် အင်အားမလုံခြုံမှုများ ပျက်စီးခြင်း	<input type="checkbox"/> ကျား <input type="checkbox"/> မူငယ်ကျား + မ
ကလေးများနှင့် မူငယ်များ ဉာဏ်ပညာ လာရောက် အားပေးခြင်း မရှိခြင်း	<input type="checkbox"/> ကျား <input type="checkbox"/> မူငယ်ကျား + မ
	<input type="checkbox"/> ကျား <input type="checkbox"/> မ <input type="checkbox"/> ကျား + မ

ခ။ မှော်မှန်းခြင်း- နောင်လာမည့် (၅)နှစ် အတွင်း ကျေးရွာဖွံ့ဖြိုးရေး မှော်မှန်းလျာထားချက်များအား တင်ပြပါ။

အုပ်စုဖွဲ့ဆွေးနွေးမှုများမှ တင်ပြသောအခက်အခဲအတားအဆီးများ

စာမင်္ဂကျောင်း အဖိုးအကုန်များ မြေငွေ၊ မြေခွင်၊ ကလေးများ လုံခြုံမှုမရှိခြင်း	<input type="checkbox"/> ကျား <input type="checkbox"/> မူငယ်ကျား + မ
ရေကန်များ အင်အားမလုံခြုံမှုများ မြေငွေ၊ မြေခွင်၊ စားနပ်ရိက္ခာများ မလုံခြုံခြင်း	<input type="checkbox"/> ကျား <input type="checkbox"/> မူငယ်ကျား + မ
ရွာတွင်း သန့်ရှင်းရေး မြေခွင်၊ ကလေးများ လုံခြုံမှု မရှိခြင်း	<input type="checkbox"/> ကျား <input type="checkbox"/> မူငယ်ကျား + မ
ဖိုလှော် အင်အားမလုံခြုံမှုများ မြေငွေ၊ မြေခွင်၊ စားနပ်ရိက္ခာများ မလုံခြုံခြင်း	<input type="checkbox"/> ကျား <input type="checkbox"/> မူငယ်ကျား + မ

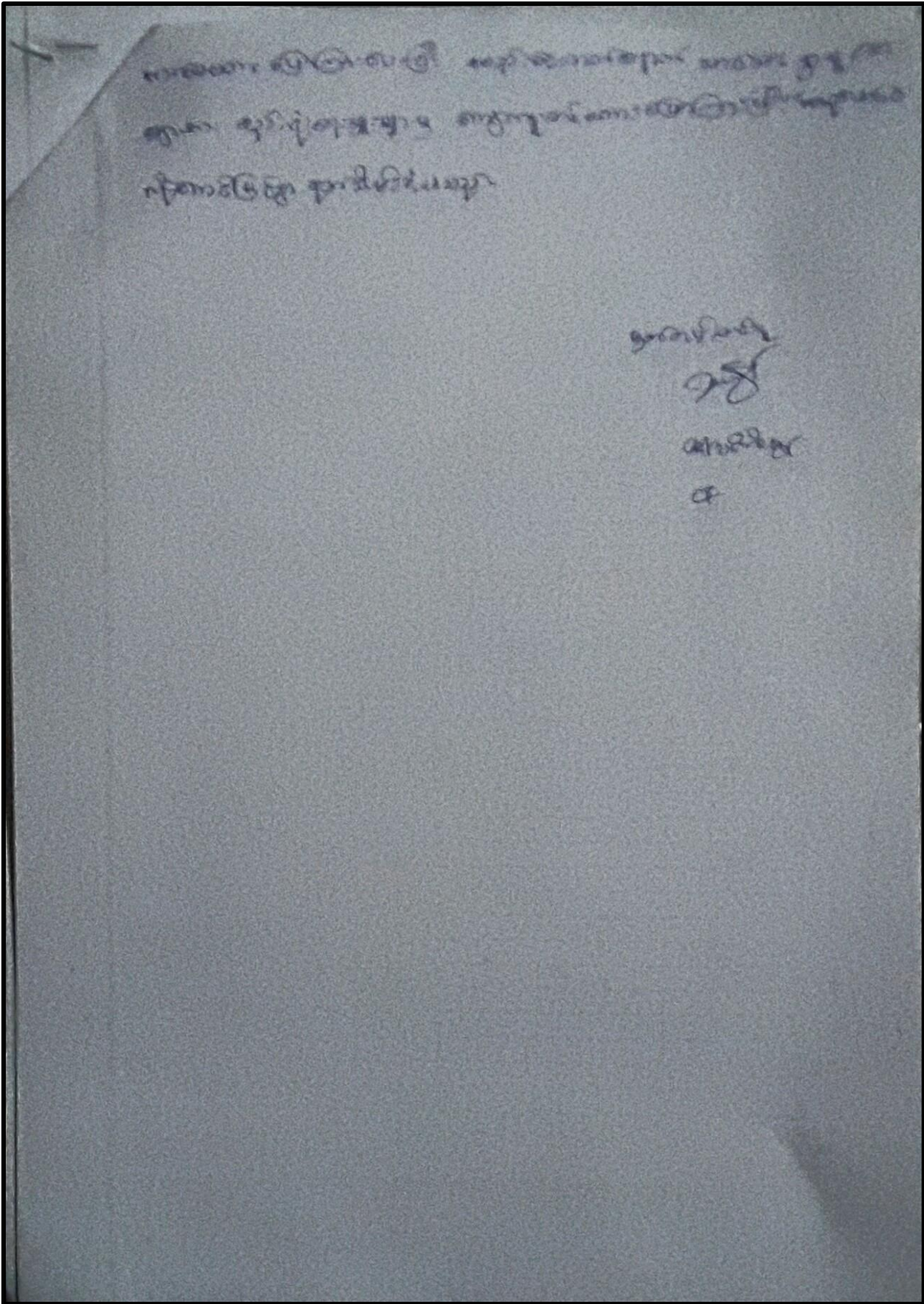

၁၃။ ကဏ္ဍအလိုက်ဖွံ့ဖြိုးရေးဦးစားပေးလုပ်ငန်းများ

မောက်ဆတ်(၄) ခြံများအားအပိုင်များအတွက် ဦးစားပေးဖွံ့ဖြိုးရေးလုပ်ငန်းနှင့် ဆက်စပ်

မူရင်းသည်အား VASC တွင်ထည့်ရပါမည်။ အခြားဌာနများနှင့် ညှိနှိုင်းရန်အတွက် မိတ္ထီလား TPIC သို့ရည်ညွှန်းစာ MGS data အဖေ့ဖြင့် သွင်းရန် မလိုအပ်ပါ။

	အဆင့်	လုပ်ငန်း	မည်သူ့ဦးစားပေးလဲ	ကျေးရွာမှထောက်ခံသူ (သို့) ဆုတ်ခွ	ပြင်ပမှညွှန်သူ ထောက်ခံ မလဲ
အခြေခံအဆောက်အအုံ	၁	ရွာတွင်းကျွန်းကန် စက်ကိုင်စက်ကွပ်	<input checked="" type="checkbox"/> မ <input type="checkbox"/> ကျား	VASC	
	၂	ကျေးရွာခြံများအတွက် မြေပြင်ရေး	<input checked="" type="checkbox"/> မ <input type="checkbox"/> ကျား	VASC	
	၃		<input type="checkbox"/> မ <input type="checkbox"/> ကျား		
	၄		<input type="checkbox"/> မ <input type="checkbox"/> ကျား		
	၅		<input type="checkbox"/> မ <input type="checkbox"/> ကျား		
အသက်စေ့ဖွံ့ဖြိုးရေး/ မိတ်ညှိရေး	၁	ဝေငွေတွဲပေးမှု	<input checked="" type="checkbox"/> မ <input type="checkbox"/> ကျား	VASC	
	၂		<input type="checkbox"/> မ <input type="checkbox"/> ကျား		
	၃		<input type="checkbox"/> မ <input type="checkbox"/> ကျား		
	၄		<input type="checkbox"/> မ <input type="checkbox"/> ကျား		
	၅		<input type="checkbox"/> မ <input type="checkbox"/> ကျား		
ကျွန်းများနှင့် အာဟာရ	၁	ဘေးပေးခန်း	<input checked="" type="checkbox"/> မ <input type="checkbox"/> ကျား	VASC	
	၂		<input type="checkbox"/> မ <input type="checkbox"/> ကျား		
	၃		<input type="checkbox"/> မ <input type="checkbox"/> ကျား		
	၄		<input type="checkbox"/> မ <input type="checkbox"/> ကျား		
	၅		<input type="checkbox"/> မ <input type="checkbox"/> ကျား		
ပညာရေး	၁	စာအုပ်စာတမ်းဖြန့်ဖြူးရေး	<input checked="" type="checkbox"/> မ <input type="checkbox"/> ကျား	VASC	
	၂		<input type="checkbox"/> မ <input type="checkbox"/> ကျား		
	၃		<input type="checkbox"/> မ <input type="checkbox"/> ကျား		

မြက်တိုဝဲကြီး

နောက်ဆက်တွဲ (၄) ခြားနားသောအပိုင်းများအတွက် ဦးစားပေးဖွံ့ဖြိုးရေးလုပ်ငန်းစဉ် အနှစ်ချုပ်

မှတိုင်းသည်အား Vpsc တွင်ထားရှိရပါမည်။ အခြားဌာနများနှင့် ညှိနှိုင်းရန်အတွက် မိတ္တူအား TPIC သို့ပို့ရပါမည်။ MIS data အနေဖြင့် သွင်းရန် မလိုအပ်ပါ။

အဆင့်	လုပ်ငန်း	မည်သူဦးစားပေးလဲ	ကျေးရွာမှတာဝန်ခံသူ (သို့) အုပ်စု	ပြင်ပမှမည်သူ ထောက်ပံ့ မလဲ	
အခြေခံအဆောက်အအုံ	၀	ရွာချင်းဆက်သွယ်ရေး	<input checked="" type="checkbox"/> မ <input checked="" type="checkbox"/> ကျား	Vpsc	
	၂		<input type="checkbox"/> မ <input type="checkbox"/> ကျား		
	၃		<input type="checkbox"/> မ <input type="checkbox"/> ကျား		
	၄		<input type="checkbox"/> မ <input type="checkbox"/> ကျား		
	၅		<input type="checkbox"/> မ <input type="checkbox"/> ကျား		
အသက်မွေးဝမ်းကျောင်း/စိုက်ပျိုးရေး	၀		<input type="checkbox"/> မ <input type="checkbox"/> ကျား		
	၂		<input type="checkbox"/> မ <input type="checkbox"/> ကျား		
	၃		<input type="checkbox"/> မ <input type="checkbox"/> ကျား		
	၄		<input type="checkbox"/> မ <input type="checkbox"/> ကျား		
	၅		<input type="checkbox"/> မ <input type="checkbox"/> ကျား		
ကျန်းမာရေးနှင့် အာဟာရ	၀		<input type="checkbox"/> မ <input type="checkbox"/> ကျား		
	၂		<input type="checkbox"/> မ <input type="checkbox"/> ကျား		
	၃		<input type="checkbox"/> မ <input type="checkbox"/> ကျား		
	၄		<input type="checkbox"/> မ <input type="checkbox"/> ကျား		
	၅		<input type="checkbox"/> မ <input type="checkbox"/> ကျား		
ပညာရေး	၀	စာသင်ကျမ်းစာနှင့် ဆက်သွယ်ရေး	<input checked="" type="checkbox"/> မ <input checked="" type="checkbox"/> ကျား	Vpsc	
	၂		<input type="checkbox"/> မ <input type="checkbox"/> ကျား		

