

ပြည်ထောင်စုသမ္မတ မြန်မာနိုင်ငံတော်အစိုးရ
စိုက်ပျိုးရေး၊ မွေးမြူရေးနှင့် ဆည်မြောင်းဝန်ကြီးဌာန
ကျေးလက်ဒေသဖွံ့ဖြိုးတိုးတက်ရေးဦးစီးဌာန

ညောင်ဦးမြို့နယ်



လူထုဗဟိုပြုစီမံကိန်း

National Community Driven Development Project



(NCDDP)

ကျေးရွာဖွံ့ဖြိုးရေးအစီအစဉ်

Village Development Plan (VDP)

မြေသင်းတွင်းအုပ်စု၊ မြေသင်းတွင်းကျေးရွာ

၁။ မြို့နယ်ခြေပုံ

၂။ ကျေးရွာခြေပုံ(တည်နေရာ)

၃။ အုပ်စုတွင်ပါဝင်သောကျေးရွာများစာရင်း

၄။ ကျေးရွာအခြေခံအချက်အလက်များ(ကျေးရွာသမိုင်းကြောင်း)

၅။ လူထုပူးပေါင်းပါဝင်သော လူမှုဆန်းစစ်ခြင်းနှင့် အကဲဖြတ်ခြင်းလုပ်ငန်းစဉ် (PSA/PRA) အကျဉ်းချုပ်

၆။ ကျေးရွာဖွံ့ဖြိုးရေးအစီအစဉ်အတွက်အသုံးပြုခဲ့သော PRA tools များနှင့် တစ်ခုချင်းစီအတွက် သုံးသပ်ချက်များ

၇။ ကော်မတီဝင်များရွေးချယ်ခြင်းနှင့်ကျေးရွာဖွံ့ဖြိုးရေးအစီအစဉ်ဆောင်ရွက်မှုမှတ်တမ်းဓါတ်ပုံများ

၈။ ကျေးရွာအချက်အလက်(ပုံစံ-၁)

၉။ စီမံကိန်းဝက်ဝန်းအချိန်ဇယား(ပုံစံ-၂)

၁၀။ ကျေးရွာဖွံ့ဖြိုးရေးဦးစားပေးအစီအစဉ်(ပုံစံ-၃)

၁၁။ ကျေးရွာအုပ်စုစီမံကိန်းလုပ်ငန်းခွဲရွေးချယ်ခြင်း(ပုံစံ-၄)

၁၂။ အစည်းအဝေးမှတ်တမ်းများ

၁၃။ ကဏ္ဍအလိုက်ဦးစားပေးဖွံ့ဖြိုးရေးလုပ်ငန်းစဉ်များ

ညောင်ဦးမြို့နယ်လူထုပဟိုပြု ဝိမ်ကိန်း

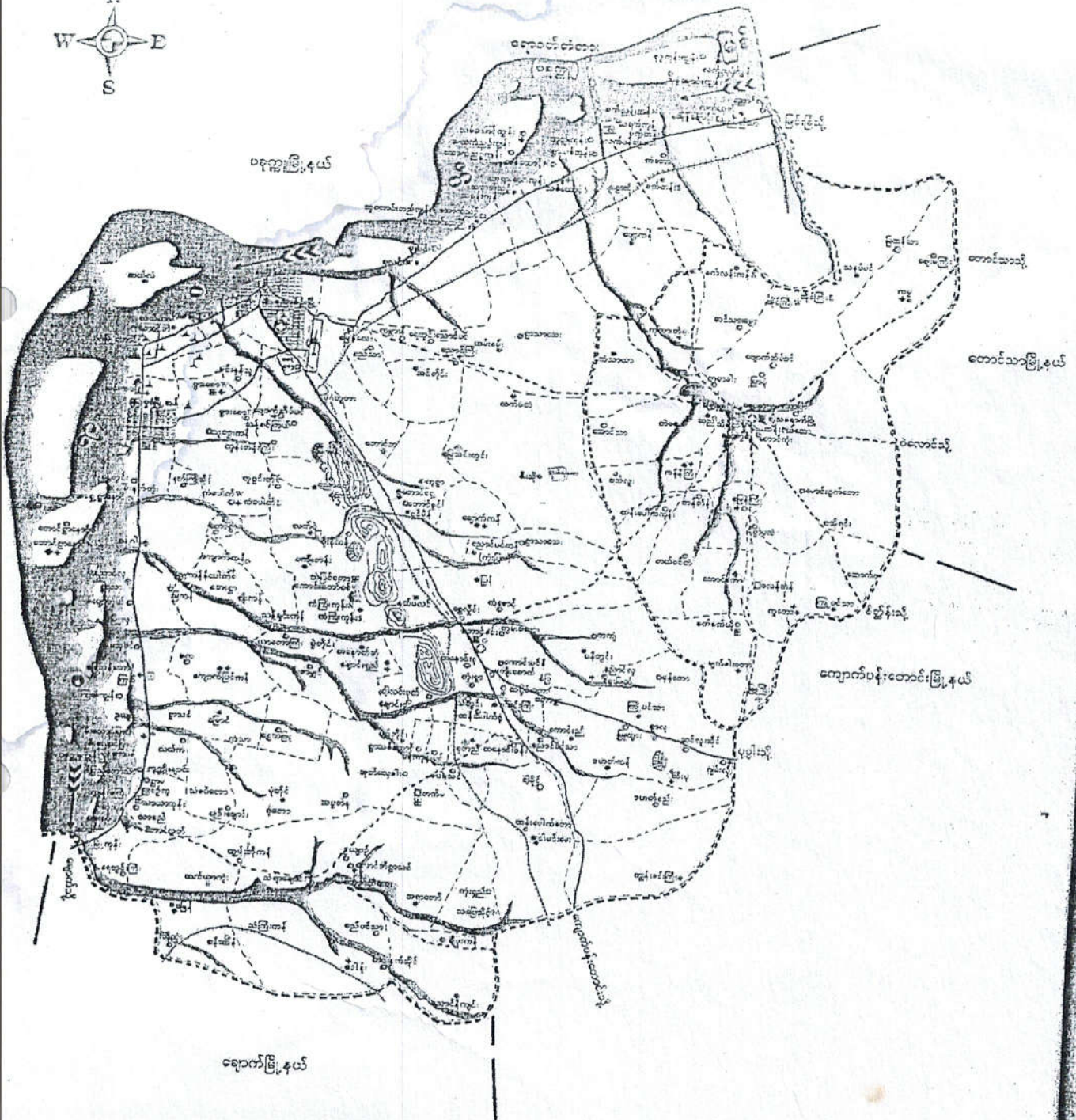

001.0

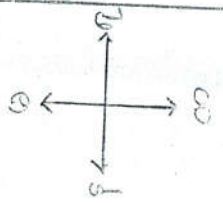

കോടംശിപ്പം
കോടംശിപ്പം
കോടംശിപ്പം

കോടംശിപ്പം
കോടംശിപ്പം

കോടംശിപ്പം
കോടംശിപ്പം



കോടംശിപ്പം
കോടംശിപ്പം



കോടംശിപ്പം
കോടംശിപ്പം



കോടംശിപ്പം
കോടംശിപ്പം

കോടംശിപ്പം
കോടംശിപ്പം

കോടംശിപ്പം
കോടംശിപ്പം

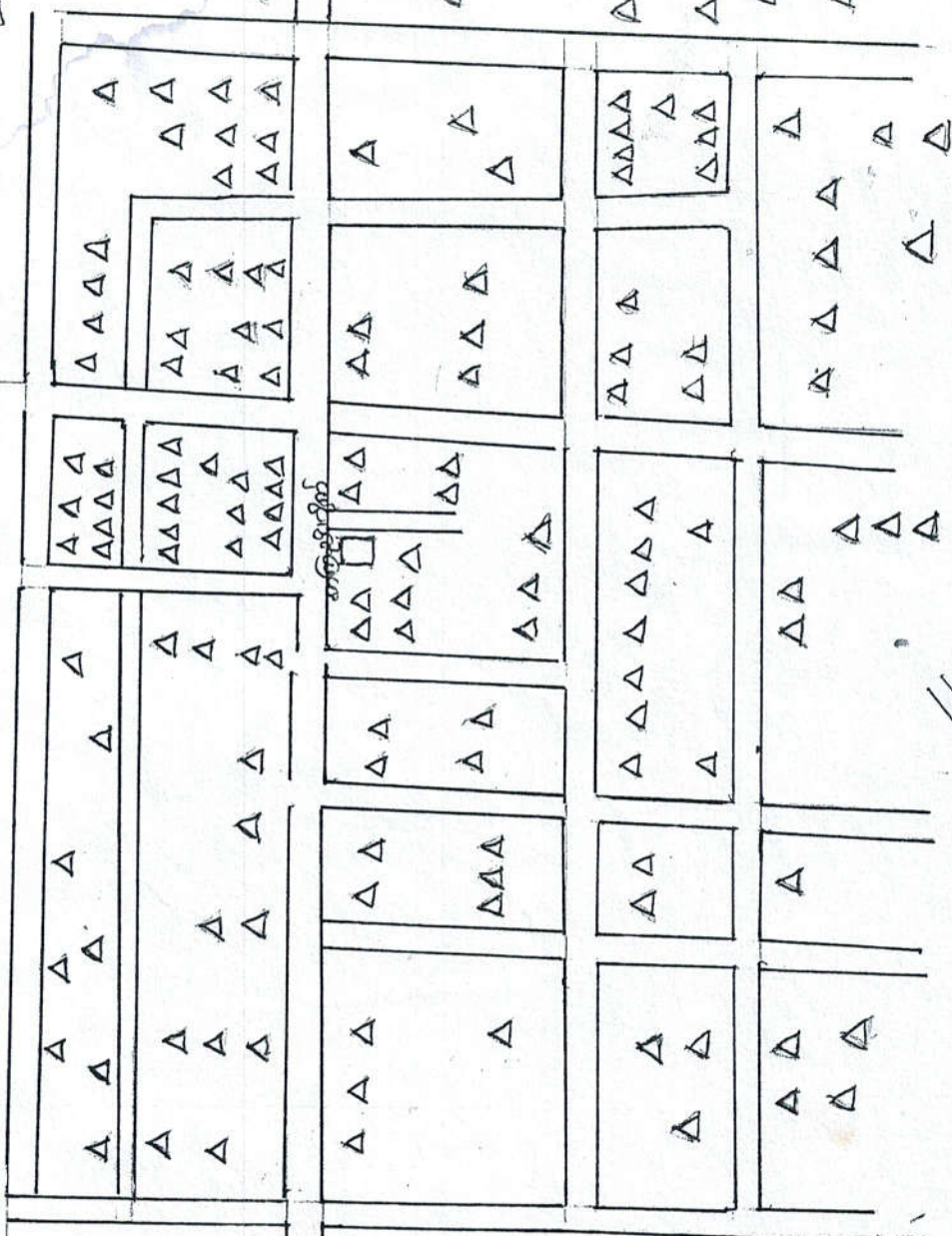

കോടംശിപ്പം
കോടംശിപ്പം

കോടംശിപ്പം
കോടംശിപ്പം

കോടംശിപ്പം
കോടംശിപ്പം

കോടംശിപ്പം
കോടംശിപ്പം

မြေသင်းတွင်းအုပ်စုအတွင်းရှိကျေးရွာများ

၁။ မြေသင်းတွင်းကျေးရွာ

၂။ ဇီးအိုကျေးရွာ

၃။ လက်ပံတဲ(တောင်)ကျေးရွာ

၄။ လက်ပံတဲ (မြောက်)ကျေးရွာ

မြေယဇ်းတွင်း ရေညှိ
မြေပုံ

၁
၂
၃
→ မြေ

ကျောက်ပန်း၊ လှေထီး၊ ရေတစ်ညှိ၊ စား၊ မကြီး

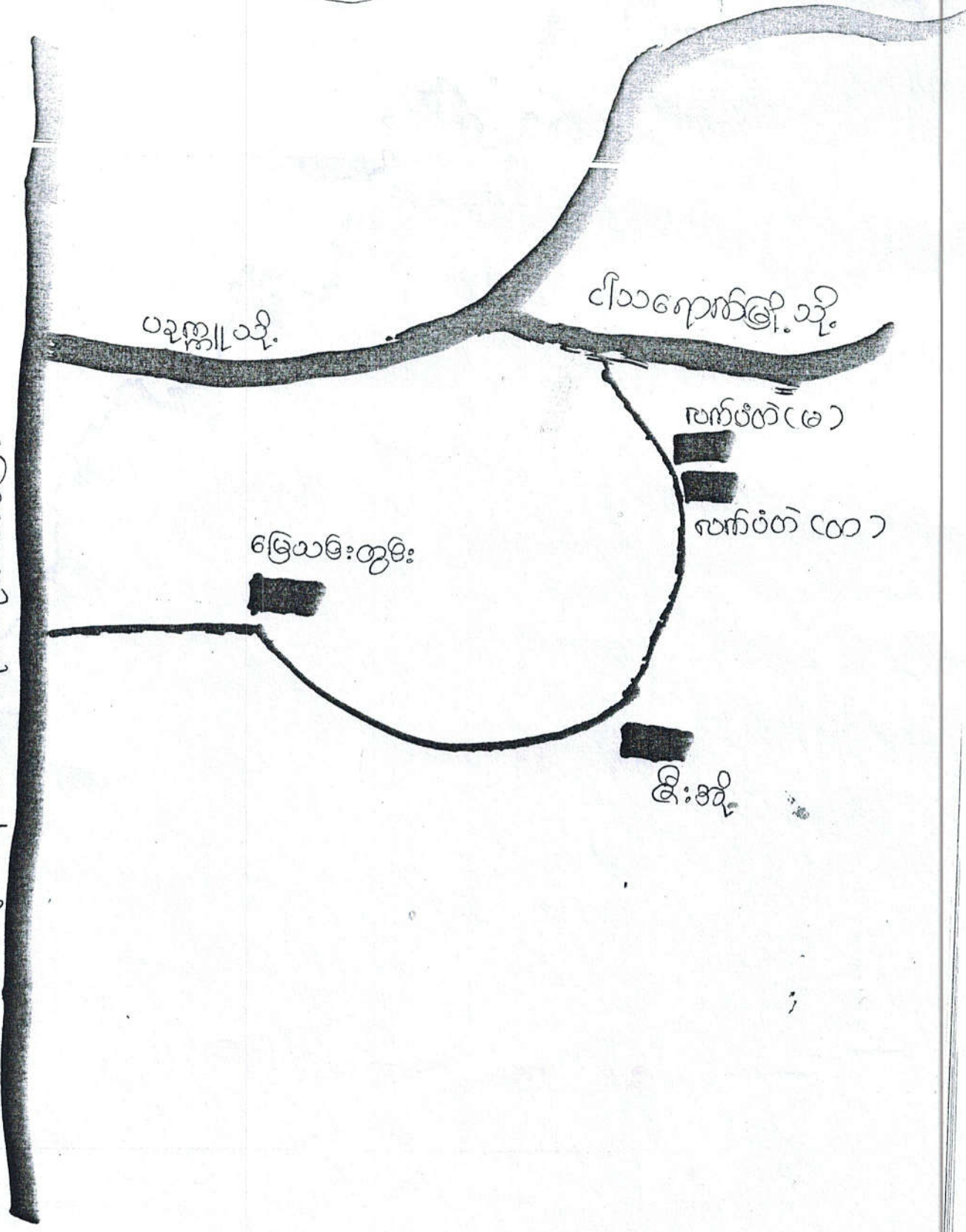

ပခုက္ကူသို့

ငါးပျောက်ကြီးသို့

မြေယဇ်းတွင်း

ရက်ပိတ် (မ)



ရက်ပိတ် (ထ)



ကြီးအို

လူထုဝင်ပေါက်ပေါက်ဆောင်ရွက်ရန်အတွက် လူမှုရေးဝန်ထမ်းများ၏ အားပေးမှုကို အကဲဖြတ်ခြင်း (လူမှုရေးဝန်ထမ်းများ)

CPBA / PBA အကျဉ်းချုပ် အသေးစိတ်

စဉ်	အခြေအနေအထား	ရက်စွဲ	ဦးတည်ချက်	တက်ရောက်သူ			အခြေအနေအထားများ
				ကျား	မ	စုစုပေါင်း	
၁။	ကျေးဇူးတင်မှု၊ ကျေးဇူးတင်မှု အထောက်အကူ (social map, Resource map)	--	ကျေးဇူးတင်မှု ကျေးဇူးတင်မှုများ ကော်မတီဝင်များ	၁၇	၁၁	၂၈	ကျေးဇူးတင်မှုပေးခြင်း အတွင်း၌ အိမ်ခြေ၊ လယ် ခင်း စိုက်ခင်း၊ မြေကွက် ပျက်စီးမှုများစေကာမူ ၏ လက်ရှိအခြေအနေအထား ပိုင်ဆိုင်မှု၊ အခြေအနေ များကိုအားပေးဆောင်ရွက် ပါသည်။
၂။	ကျွမ်းကျင်မှု ပြုစုခြင်း (Seasonal Calendar)		ကျေးဇူးတင်မှု ကျေးဇူးတင်မှုများ ကော်မတီဝင်များ	၂၀	၁၀	၃၀	ကျွမ်းကျင်မှုပေးခြင်း များ၊ လယ်ယာလုပ်ငန်း များ၊ မြေပုံရေး လုပ်ငန်းများ၊ ဝမ်းစာများနှင့် မှတ်တမ်းများ
၃။	ကျေးဇူးတင် ဦးတည်မှု ကိစ္စအခြေ အနေအထား (Metric Ranking)		အမျိုးသားနှင့် အမျိုးသမီးနှင့်	၁၅	၃၀	၄၅	ကျေးဇူးတင်မှုကျေးဇူးတင်မှု များ၏ ကျေးဇူးတင်မှု အင်အားကိုအကဲဖြတ်ခြင်း လုပ်ငန်းများကို ပြုစုခြင်း တိုင်ပင်ဆောင်ရွက်ခြင်း

လူထုပေါင်းစုံပါဝင်သော လူမှု့ဖွံ့ဖြိုးရေးအဖွဲ့ချုပ်၊ အားပြိုင်ပွဲများလုပ်ငန်းစဉ်

(PSA / PRA) အဖွဲ့ချုပ် အဖွဲ့ဝင်များ

စဉ်	အကြောင်းအရာ	ရက်စွဲ	ဦးတည်ချက်	တက်ရောက်သူ			အဓိကအဖွဲ့ဝင်များ
				ကျား	မ	ပေါင်း	
၉	အဖွဲ့အစည်း ချိတ်ဆက်ပုံ (Venn Diagram)	-	ကျေးရွာသူ၊ ကျေးရွာသားများ၊ ကော်ဖီဖိတ်များ၊ ရွေးကောက်ပွဲအဖွဲ့ဝင်များ၊ ရွေးကောက်ပွဲအဖွဲ့ဝင်များ	၁၇	၁၃	၃၀	ကျေးရွာအတွင်းတွင် ရှိနေသော လူမှု့ဖွံ့ဖြိုးရေးအဖွဲ့အစည်းများ ၅ ခု၊ ကျေးရွာ လူထုအဖွဲ့အစည်းများ ချိတ်ဆက်ပုံကို ထိခိုက်ခြင်းမရှိဘဲ ရှိသော အဖွဲ့အစည်းများကို ဖြစ်ပေါ်စေရန် ဦးစားပေးပါမည်။
၁၀	လူမှု့ဖွံ့ဖြိုးရေး အဆင့်အတန်း ဖြစ်စေ (Health Ranking)		ချမ်းသာ၊ အာဟာရ၊ အကျန်းမပါး	၁၁	၁၉	၃၀	ရွေးကောက်ပွဲအတွင်း ရှိသူများ အကြားတွင် ပစ္စည်းများ၊ ခရီးစဉ်များ၊ အကျိုးရှိမှုများနှင့် ပတ်သက်၍ အဆင့်မြှင့်တင်ပေးခြင်း၊ ရွေးကောက်ပွဲအတွင်း လိုအပ်မှုများကို ဖြည့်ဆည်းပေးရန် အစီအစဉ်များကို ထည့်သွင်းစဉ်းစားနိုင်ရန် ပြင်ဆင်ခြင်းဖြစ်ပါမည်။
၁၁	ပစ်ခတ်မှု ကွန်ပျောက် (Spider web)		ကျေးရွာသူ၊ ကျေးရွာသားများ၊ အမျိုးသားနှင့် အမျိုးသမီးအုပ်စု	၁၂	၁၅	၂၇	အမျိုးသား ၅ ခု၊ အမျိုးသမီးများအား အလုပ်အကိုင်အဖွဲ့အစည်း၊ အကျိုးတိုးတက်မှုအဖွဲ့အစည်း၊ အကျိုးပေးမှုအဖွဲ့အစည်း၊ အကျိုးပေးမှုအဖွဲ့အစည်း ဖွဲ့စည်းပေးခြင်းဖြင့် အကျိုးရှိမှုများကို မြှင့်တင်ပေးခြင်းဖြစ်ပါမည်။

သုံး-သပ်ချက်

ကျေးဉာဏ်ကုမ္ပဏီ: အခြေအနေနှင့် သဘာဝအရင်းအမြစ်များ-မြေမြေပုံရေးနှင့်
ခြင်းနှင့် သည် ကုမ္ပဏီဆုံးစစ်ခြင်း (PRM Tool) တွင် တစ်စုပါဝင်သည်။ ကုမ္ပဏီအ
မြေနှင့် သဘာဝအရင်းအမြစ်မြေမြေပုံရေးနှင့် ခွဲခြားခြင်း ကျေးဉာဏ်

- * ကုမ္ပဏီအရင်းအမြစ်များ ပကတိအခြေအနေကို သိခြင်း
- * ကျေးဉာဏ်ကုမ္ပဏီများကို ရှင်းလင်းစွာ ဖြစ်စေရန်
- * ကျေးဉာဏ် ဖွံ့ဖြိုးရေးလုပ်ငန်းများကို လုပ်ဆောင်နိုင်ရန်အတွက် များစွာ
ထောက်ပံ့မှုပြုနိုင်ခြင်းတို့ သုံးသပ်ဆွေးနွေးခဲ့ပါသည်။

ဦးဆောင်ဆွေးနွေးသူ - ဒေါ်အိန်ဒွာဖြူ
ပူးပေါင်းပါဝင်ဆွေးနွေးသူ - ကျေးဉာဏ်

သုံးသပ်ချက်

ကျမပိုင်ဆိုင်မှုဖြစ်သည့် သံကျွေးဆွဲခြင်းသည် ကုမ္ပဏီ၏ဝင်ရောက်မှု (PAA Tools) တွင်
ပါဝင်ပါသည်။ ခြေသင်းတွင်းကျေးရွာ၏ (ကျား၊ ၁၂) ပိုင်ဆိုင်မှုများကို ကျေးရွာကူညီအားပေး
ထုတ်ကျေးဆွဲခဲ့ပါသည်။ ပိုင်ဆိုင်မှုတွင်

- * ကျား - ပိုင်ဆိုင်မှုခွဲခြားခြင်း
- * ၁၂ - ပိုင်ဆိုင်မှုခွဲခြားခြင်း

* ကျား၊ ၁၂ ပိုင်ဆိုင်မှု ခွဲခြားခြင်းတို့ကို ခြေသင်းတွင်းကျေးရွာကူညီမှု ပိုင်ဆိုင်မှုများ
ကို ထုတ်ခဲ့ပါသည်။

ကျေးရွာကူညီမှု ပိုင်ဆိုင်မှုများ ခွဲခြားခြင်းမရှိဘဲ ကျား - ၁၂ ဝန်ထုပ်ပိုင်ဆိုင်မှုဖြစ်ပြီး
ကျေးရွာတွင် အကောင်အထည်ဖော်ဆောင်ရွက်မှု ကူညီမပေးပိုင်ဖြစ်ကြောင်း တွင် (ကျား - ၁၂)
မခွဲခြားဘဲ ဝန်ထုပ်ပေးပေးပါ။ ပါဝင်ဆောင်ရွက်ရန် ကျေးရွာကူညီမှုနှင့် ဆွေးနွေးတင်ပြခြင်း

ဦးဆောင်ဆွေးနွေးသူ - ဒေါ်အိန်နာဖြူ
မူပိုင်ပါဝင်သူများ - ကျေးရွာကူညီ

ကျား ၊ မ ရေးရာပင်ကုအိမ် နိုင်းယုဉ်ခြင်း

ကျေးဇူး - ဖြေသေးတွင်

အိတ် - ဖြေသေးတွင်

ရက်စွဲ ၁၇.၁.၂၀၁၇

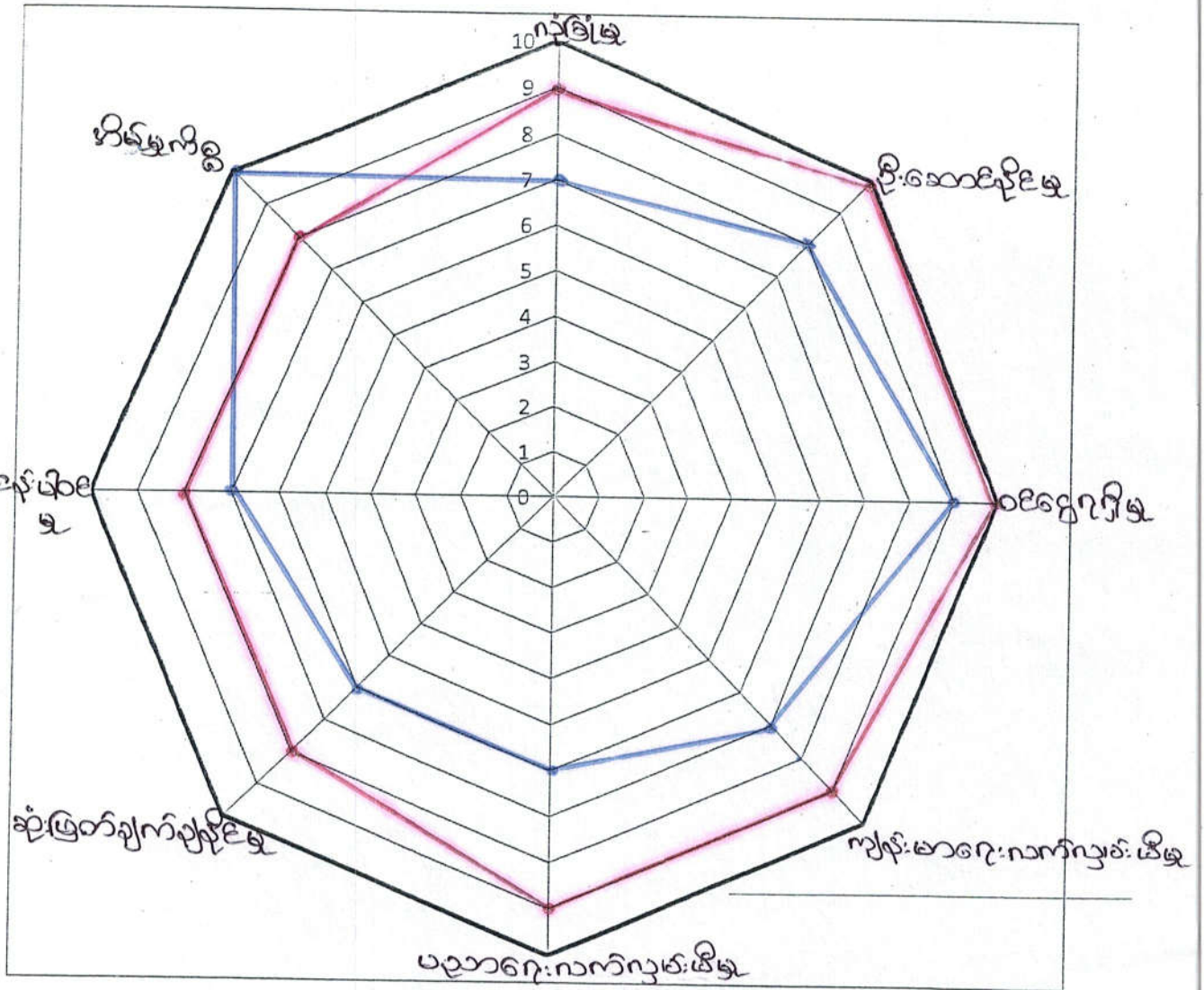

ကျား၊ မ အခန်း ကဏ္ဍပြ ယ်ကုန်ခံ သုံးသပ်ချက်

ကဏ္ဍတစ်ခုချင်းစီတွင် အမျိုးသား၊ အမျိုးသမီးများ၏ -

(က) ပါဝင်ဆောင်ရွက်မှု

(ခ) ခေါင်းဆောင်မှု

(ဂ) အခွင့်အရေးရရှိမှု

(ဃ) ဆုံးဖြတ်ချက်ချပိုင်ခွင့်

(င) အာသာရားဆိုင်ရာ ယုံကြည်ကိုးကွယ်မှု စသည်တို့ကို

ကားချပ်တစ်ခုပေါ်တွင် ရလဒ် (အမှတ်) ဖြင့် ဒီဂရီ ယှဉ် ဖော်ပြထားခြင်းက
အမျိုးသား၊ အမျိုးသမီးများ၏ အားနည်းချက်၊ အာသာချက်များကို
ဇယားတစ်ခုတည်း သို့မဟုတ် အကျိုးကျေးဇူးများစွာ ရရှိနိုင်သော
လူမှုဆွေးနွေးချက် တစ်ခုဖြစ်ကြောင်း သုံးသပ်နိုင်ပါသည်။

အဖွဲ့အစည်း ချိတ်ဆက်ပြု ဗန်းကားချုပ်

ကျေးရွာ - ခြေသင်းတွင်း

အုပ်စု - ခြေသင်းတွင်း

ရက်စွဲ 117.9.2017

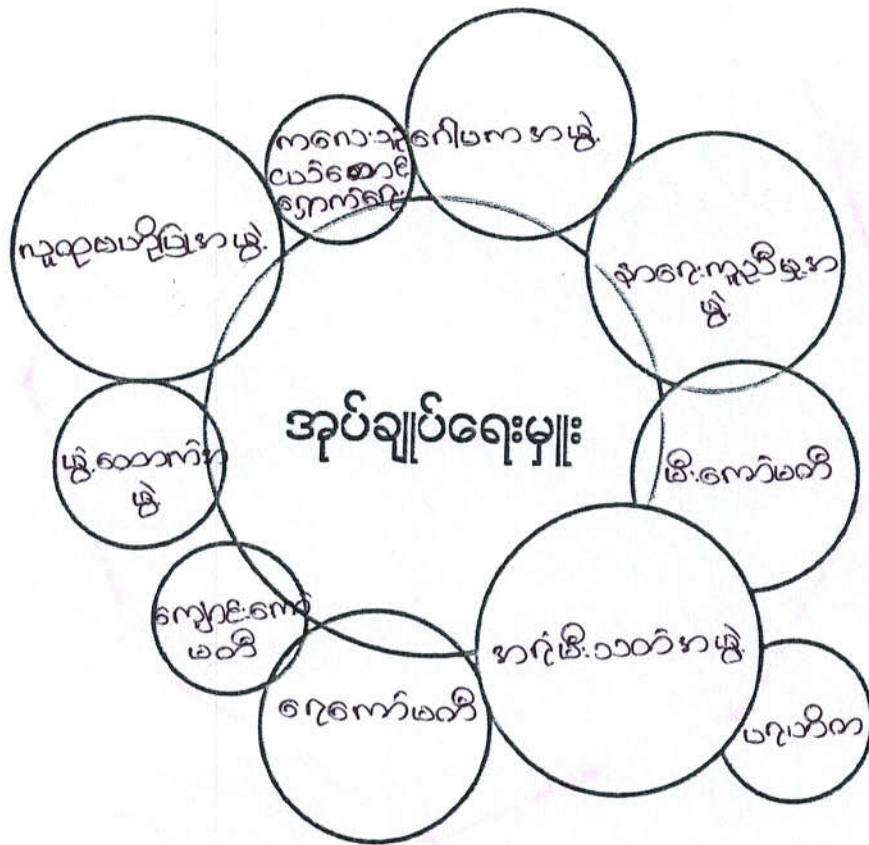

သုံးသပ်ချက်

ခြေသင်တန်းကျေးဇူး နာဖွဲ့အစဉ်: နာချိတ်အဆက်ဖြ ခြေပုံရေးဆွဲခြင်းသည်ကူ
ဆုံးခေခြင်း (PAA Tool) တွင်တစ်ပေါင်ပါ သည်။ နာဖွဲ့အစဉ်: နာချိတ်အဆက်ဖြ

ဆွဲရာတွင် * ကျေးဇူးကူထုတ်ခြင်းဖြစ်ပြီး နာဖွဲ့အစဉ်: များအားဖြင့်

* ကျေးဇူးကူအစဉ်: များအားဖြင့် ကျွတ်ဆက်မှုများအားဖြင့်

* ချိတ်ဆက်နေသော နာဖွဲ့အစဉ်: များအားဖြင့် ထိခတ်ချိတ်ဆက်မှုများဖြစ်သော

နာဖွဲ့ များအားဖြင့် ဖြစ်ခြင်း

* ကျေးဇူးကူ ဖြိုးရှေး ကျွတ် ဇန့် များ ကျွတ်ဆက်ရာတွင် နာဖွဲ့အစဉ်: များအားဖြင့်

ချိတ်ဆက်မှု ကျွတ်ဆက်ချက်များကို သိရှိရန် ကွပ်ကဲစွာ ကျွတ်ဆက်နိုင်စေ
ရန် ကွပ်ကဲခြင်း သုံးသပ်ဆွဲဆွဲ ခြင်းပါသည်။

ဦးဆောင်ဆွဲဆွဲဆွဲ - ဒေါ်အိန်နာဖြိုး

မူပိုင်ပိုင်ဆိုင်ဆိုင်ဆိုင် - ကျေးဇူးကူထု

ପ୍ରକୃତିର ଗୁଣଧର୍ମ

ପାଣି		-	-	-	-	-	□		
ବାୟୁ				-		-	□		
ଜଳ				-	-	-	□		
ପୃଷ୍ଠଭୂମି				-	-	-	□		
ଆମ୍ଳ ଓ କାର୍ବୋନ							□		
ପ୍ରାଣୀ ଓ ଉଦ୍ଭିଦ				-			□		
ପ୍ରାଣୀଗଣ			-		-	-	□		
ଉଦ୍ଭିଦ			-		-	-	□		
ଉଦ୍ଭିଦ							□		
ଉଦ୍ଭିଦ							□		
ଉଦ୍ଭିଦ		-	-	-			□		
ଉଦ୍ଭିଦ ଓ ପ୍ରାଣୀଗଣ							□		

ପ୍ରାଣୀଗଣ

ଉଦ୍ଭିଦ

ଉଦ୍ଭିଦ ଓ ପ୍ରାଣୀଗଣ

ଉଦ୍ଭିଦ

ଉଦ୍ଭିଦ ଓ ପ୍ରାଣୀଗଣ

ଉଦ୍ଭିଦ ଓ ପ୍ରାଣୀଗଣ

ଉଦ୍ଭିଦ ଓ ପ୍ରାଣୀଗଣ

ଉଦ୍ଭିଦ ଓ ପ୍ରାଣୀଗଣ

ଉଦ୍ଭିଦ ଓ ପ୍ରାଣୀଗଣ

ଉଦ୍ଭିଦ ଓ ପ୍ରାଣୀଗଣ

ရာသီခွင်ပြ ပြက္ခဒိန် သုံးသပ်ချက်

ရာသီခွင်ပြ ပြက္ခဒိန် ရေးဆွဲ ဆွေးနွေးခြင်းဖြင့်

- (၁) မည်သည့် လများတွင် ရေဌာသည့်၊ မည်သည့် လများတွင် ရေပေါများသည်ကို သိနိုင်ခြင်း
- (၂) မည်သည့် လတွင် စိုက်ပျိုးသည်၊ မည်သည့် လများတွင် ဂိုတ်သိမ်းသည်ကို သိနိုင်ခြင်း
- (၃) မည်သည့် လများတွင် ထိခွေကောင်းသည်၊ မည်သည့် လများတွင် အလုပ်ကကိုင် ဌာပါးသည်ကို သိနိုင်ခြင်း
- (၄) မည်သည့် လများတွင် လမ်းပန်းဆက်သွယ်ရေးကောင်းသည်၊ မကောင်းသည်ကို သိနိုင်ခြင်း
- (၅) မည်သည့် လများတွင် ပွဲတော်များ ကျင်းပ သည်ကို သိနိုင်ခြင်း
- (၆) မည်သည့် လများတွင် ကျန်းမာရေးမကောင်း ဖြစ်တက်သည်ကို သိနိုင်ခြင်း
 စာသည် ကျေးဇူးလူထု၏ တစ်နှစ်တာ လည်ပတ်မှု ပုံစံကို အခြေခံမူရင်း
 သိရှိနိုင်သည့် အတွက် စီမံကိန်းလုပ်ငန်းများ၊ ကောက်ပဲထုပ်ထွက်မှုနှင့်
 လများ ရွေးချယ်ရာတွင် များစွာ ကူညီပေးနိုင်ကြောင်း သုံးသပ်
 လိုက်ပါသည်။

ဥစ္စာ နေ ပိုင်ဆိုင်မှု ခွဲခြားခြင်း

ကျေးရွာ အမည် = မြေသမီးတွင်း

အုပ်စု အမည် = မြေသမီးတွင်း

ရက်စွဲ ။ ၂၇.၇.၂၀၂၇

စဉ်	အုပ်စု	ပိုင်ဆိုင်မှု	အိမ်ထောင်စု	ရာခိုင်နှုန်း
၀	အပြေလည်ဆုံး အုပ်စု	တိုက်၊ ကား၊ လယ်ထွန်စက်၊ မာဘေမြေ (၁၀၀) ဧက၊ ပျံ၊ ဂျက်၊ ဆိုင်ကယ်၊ ဝဲခွဲစက်၊ ပဲခွေစက်၊ TV၊ မုန့်	၅၀	
၂	ပြေလည်သော အုပ်စု	ခွက်မိုး၊ ထက်ကား၊ မာဘေမြေ (၁၀၀)၊ ဂျက်၊ ပျံ၊ ဂျက်၊ ဆိုင်ကယ်၊ TV၊ မုန့်	၅၀	
၃	အသင့်အတင့်ပြေလည်သော အုပ်စု	ထန်း၊ ဂွက်မိုး၊ ထန်း၊ ဂွက်ကား၊ မာဘေမြေ (၁၀၀)၊ ဂျက်၊ ဆိုင်ကယ်၊ TV၊ မုန့်	၅၀	
၄	မပြေလည်သော အုပ်စု	ထန်း၊ ဂွက်မိုး၊ ထန်း၊ ဂွက်ကား၊ ထာနေ၊ ကျွတ်တင်စေ့စား	၂၀	
၅	နှမ်းပါးသော အုပ်စု	ကုသိုလ်ထောက်၊ ဝဲခွဲစက်	၃	

ခန့်ညှာပိုင်ဆိုင်မှုပုံစံ သုံးသပ်ချက်

ခန့်ညှာပိုင်ဆိုင်မှုပုံစံ ရေးဆွဲဆွေးနွေးခြင်းကြောင့်

- (၁) ကျေးဇူးကတိုင်း ဖြေလည်သော နိမိတ်ဆောင်စု ကဏ္ဍကတွက်၊ ဒဏ်ကတိုင်း ဖြေလည်သော နိမိတ်ဆောင်စု ကဏ္ဍကတွက် နှင့် ဇွမ်းပါးသော နိမိတ်ဆောင်စု ကဏ္ဍကတွက်ကို ဒဏ်ကကျနှိပ်ပါ သိရှိနိုင်ခြင်း
- (၂) ကျေးဇူးပူထုက ဖြေလည်သော ၊ ဇွမ်းပါးသော ကဆင်များကို မည်ကဲ့သို့ သတ်မှတ်သည်ကို သိရှိနိုင်ခြင်း
- (၃) ဇွမ်းပါးသော နိမိတ်ဆောင်စု ကဏ္ဍကတွက် များပါးခြင်းကြောင့် ကျေးဇူးကတိုင်း ဖွံ့ဖြိုးရေးလုပ်ငန်းများ ပိုမိုဆောင်ရွက်ရန် သိရှိနိုင်ခြင်း စသည့် အကြောင်းကရာ ကမျိုးမျိုးကို သိရှိနိုင်သည့် ကဏ္ဍပါသော လူမှုဆန်းစစ်ခြင်း တစ်ခုဖြစ်ကြောင်း သုံးသပ်နိုင်ပါသည်။

ပြဿနာ သစ်ပင်

ခံကျိုး ကွာအမည် - ခြေသင်း တွင်း

ရုပ်ပုံ - ခြေသင်း တွင်း

ရက်စွဲ - 17.9.2019

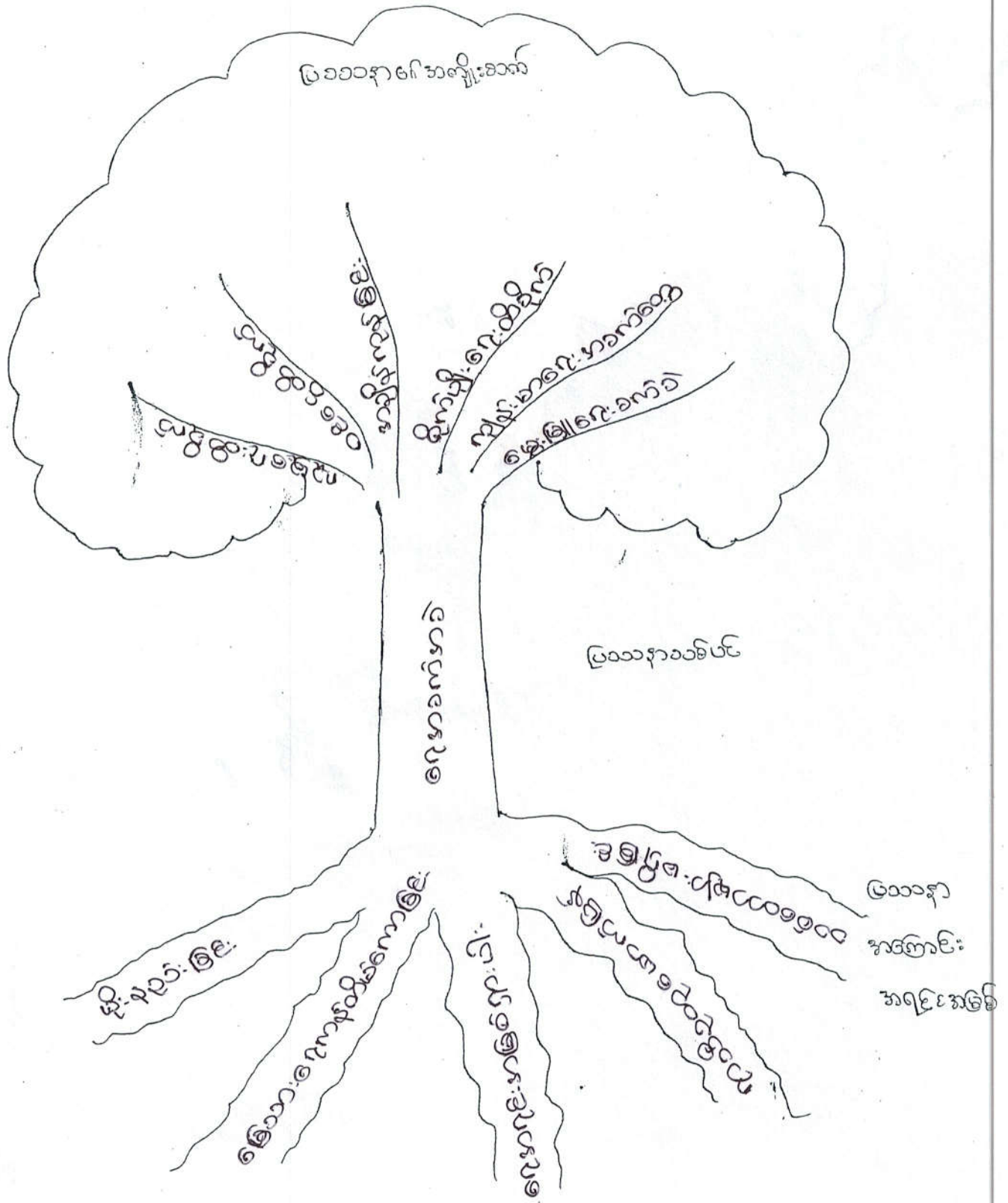

ပြဿနာသစ်ပင် ရှေးဆွဲခြင်း သုံးသပ်ချက်

ပြဿနာသစ်ပင်ရှေးဆွဲ၊ ဆွေးနွေးခြင်းကြောင့်

(၁) ပြဿနာဖြစ်ပေသော အကြောင်းကို များကို သိရှိခြင်း

(၂) ပြဿနာ၏ ကျိုးအောက်များကို သိရှိခြင်း

(၃) ပြဿနာ ဖြေရှင်းနိုင်သော အညွှန်းလမ်းကိုပါ တပါတည်း သိရှိနိုင်ခြင်း

စသည့် အကြောင်းကရာ အမျိုးမျိုးကို ဂရုစေထုတ်နိုင်သည်

အကျိုးရှိသော အမှုအရာစစ်ခြင်း စစ်ခုဖြစ်ကြောင်း သုံးသပ်နိုင်

ပါသည်။

ခုံးသပ်ချက်

ကျား:၁၁၀ ပိုင်ဆိုင်မှုဖြင့်ခုံးသပ်ရေးဆွဲခြင်းသည် ကုမ္ပဏီ၏ဝင်ကြေး (PAR-Tool) တွင်
ခုပါဝင်ပါသည်။ ၎င်းအပြင်ကျေး:ဂျာဇီ (ကျား:ပိုင်ဆိုင်မှု) (မပိုင်ဆိုင်) (ကျား:၁၁၀ ပိုင်ဆိုင်မှု) မှ
ကျေး:ဂျာနာထုတ်ယူရေးဆွဲခြင်းသည် ပိုင်ဆိုင်မှုတွင်

* ကျား: - ပိုင်ဆိုင်မှုခွဲခြားခြင်း

* မ - ပိုင်ဆိုင်မှုခွဲခြားခြင်း

* ကျား:၁၁၀ - ပိုင်ဆိုင်မှုခွဲခြားခြင်း ဝိုက် ဇီ:အပြင်ကျေး:ဂျာနာထုတ်ယူမှု ပိုင်ဆိုင်မှုများ
ထုတ်ယူခဲ့ကြသည်။

ကျေး:ဂျာနာထုတ်ယူမှု ပိုင်ဆိုင်မှုများ ခွဲခြားခြင်း မရှိဘဲ ကျား:၁၀၀၀ နှင့် ပိုင်ဆိုင်မှု
ဖြင့်ကျေး:ဂျာတွင် အကောင်အထည်ဖော်ဆောင်ရွက်မှု ကုမ္ပဏီ၏ ဝင်ကြေးတွင်
(ကျား:၁၁၀) နှင့် ဝင်ကြေး: ဝင်ကြေး: ပါဝင်ဆောင်ရွက်မှုနှင့် ကျေး:ဂျာနာထုတ်ယူမှု
ဆွေးနွေးခဲ့ပါသည်။

ဦးစောစော - ဒေါ်ခင်နုအဖြစ်

ဦးစောစော - ကျေး:ဂျာနာထု

ကျေးဇူးတင်စွာ ဝမ်းသာစေရန် အထောက်အကူပြုရန် အတွက် အဖွဲ့

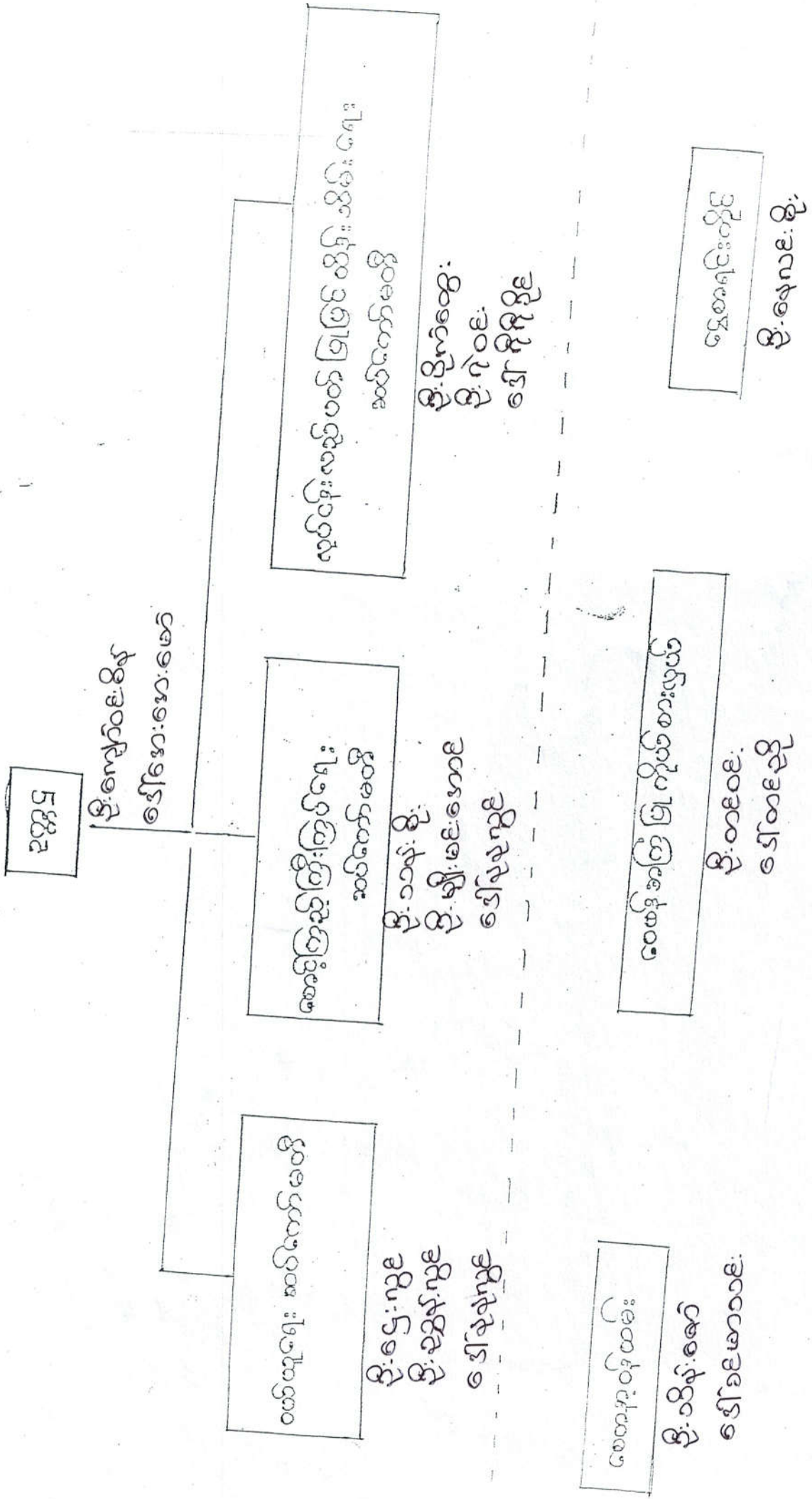

ကော်မတီဝင်များရွေးချယ်ခြင်းနှင့်ကျေးရွာဖွံ့ဖြိုးရေးအစီအစဉ်

ဆောင်ရွက်မှုမှတ်တမ်း

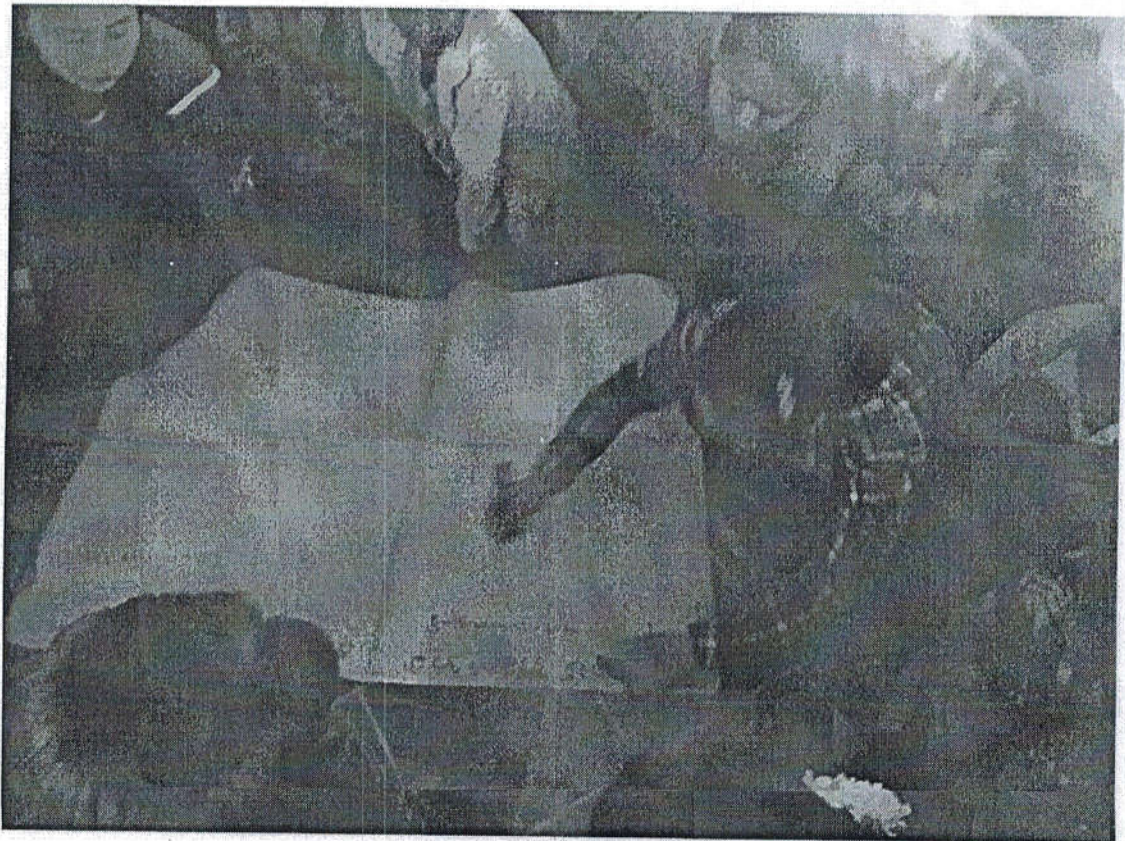



လူထုပဟိုပြုစီမံကိန်း

ပုံစံစ-၁ ကျေးရွာအခြေခံအချက်အလက်များ (Form PC 1)

လမ်းညွှန်ချက်/ ကျေးရွာတစ်ရွာသို့ ပထမဆုံး မိတ်ဆက်ခရီးသွားရောက်သောအခါ လူထုစည်းရုံးရေးမှူးသည် ကျေးရွာခေါင်းဆောင်များအားကျေးရွာအချက်အလက်များကိုမေတ္တာရပ်ခံ၍တောင်းခံရသည်။ ဤအချက်အလက်များကိုစီမံကိန်းမိတ်ဆက်အစည်းဝေးမတိုင်မီတောင်းခံရမည်။ စီမံကိန်းမိတ်ဆက်အစည်းဝေးတွင် လူထုစည်းရုံးရေးမှူးသည် ဤအချက်အလက်များအားစစ်ဆေးပြီးမှန်ကန်အောင်ပြုလုပ်ရမည်။ ပြီးနောက်တွင် လူထုစည်းရုံးရေးမှူးမှ သတင်းအချက်အလက်ထဲသို့ Tablets မှ တဆင့်ဖြည့်သွင်းရမည်။

ကျေးရွာအုပ်ချုပ်ရေးမှူးအမည် <i>ဦးစိုးအင်း</i>	ကျေးရွာအုပ်ချုပ်ရေးမှူး ဖုန်းနံပါတ် <i>၀၉-၉၅၃၂၆၆၅</i>	လူထုစည်းရုံးရေးမှူး၏အမည် <i>ကျော်ဇော်ဦး</i>
ပြည်နယ်/တိုင်းဒေသကြီး <i>မန္တလေး</i>	မြို့နယ် <i>ညောင်ဦး</i>	ကျေးရွာအုပ်စု <i>အောင်ဖွဲ့</i> ကျေးရွာ <i>အောင်ဖွဲ့</i>

က. လူဦးရေ

လူမျိုးစု	အိမ်ထောင်စုအရေအတွက်	ကိုးကွယ်သည့်ဘာသာ	အိမ်ထောင်စုအရေအတွက်
လူမျိုးစု (၁) <i>မူဆလင်</i>	<i>၂၀၀</i>	ဘာသာ(၁) <i>ဗုဒ္ဓ</i>	<i>၂၀၀</i>
လူမျိုးစု (၂) <i>ဗမာ</i>	<i>၅၅</i>	ဘာသာ(၂) <i>ဗမာ</i>	<i>၅၅</i>
လူမျိုးစုရော <i>ဗမာ</i>	<i>၅၅</i>	ဘာသာရော <i>ဗမာ</i>	<i>၅၅</i>

	အမျိုးသား(အရေအတွက်)	အမျိုးသမီး(အရေအတွက်)
လူဦးရေ	<i>၄၄၃</i>	<i>၄၉၁</i>
အိမ်ထောင်ဦးစီး	<i>၁၇၀</i>	<i>၃၀</i>

(ခ) လက်လှမ်းမီအသုံးပြုနိုင်သည့်အဆောက်အဦများ

စာသင်ကျောင်း	အမှတ်ခြစ်ပါ	ကျန်းမာရေး	အမှတ်ခြစ်ပါ	ဘာသာရေးအဆောက်အဦ	အမှတ်ခြစ်ပါ
အထက်တန်းကျောင်း	<input type="checkbox"/>	ဆေးရုံ	<input type="checkbox"/>	စေတီ	<input checked="" type="checkbox"/>
အလယ်တန်းကျောင်း	<input checked="" type="checkbox"/>	ကျန်းမာရေးဌာန	<input type="checkbox"/>	ဘုန်းကြီးကျောင်း	<input checked="" type="checkbox"/>
မူလတန်းကျောင်း	<input type="checkbox"/>	ကျန်းမာရေးဌာနခွဲ	<input type="checkbox"/>	ဟိန္ဒူဘုရားကျောင်း	<input type="checkbox"/>
မူကြိုကျောင်း	<input type="checkbox"/>	ဆေးပေးခန်း	<input type="checkbox"/>	ခရစ်ယာန်ကျောင်း	<input type="checkbox"/>
အခြား	<input type="checkbox"/>	အခြား	<input type="checkbox"/>	ဗလီ	<input type="checkbox"/>
				အခြား	<input type="checkbox"/>
မှတ်ချက်		မှတ်ချက်		မှတ်ချက်	



လူထုပဟိုပြုစီမံကိန်း

(ဂ) ကျွမ်းကျင်သူများမှတ်တမ်း ၊ ကျေးရွာတွင်နေထိုင်သော သို့မဟုတ် တခြားရွာမှလာရောက်သောကျွမ်းကျင်သူများ

(၁) စာသင်ကျောင်း			(၂) ကျန်းမာရေး			(၃) လက်မှုပညာရှင်		
	ရွာတွင် နေထိုင်သူ	အခြားရွာမှ လာသူ		ရွာတွင် နေထိုင်သူ	အခြားရွာမှ လာသူ		ရွာတွင် နေထိုင်သူ	အခြားရွာမှ လာသူ
မူလတန်းပြ ဆရာဆရာမ	<input checked="" type="checkbox"/>	<input checked="" type="checkbox"/>	ဆရာဝန်	<input type="checkbox"/>	<input type="checkbox"/>	လက်သမား	<input checked="" type="checkbox"/>	<input checked="" type="checkbox"/>
အထက်တန်းပြ ဆရာဆရာမ	<input type="checkbox"/>	<input type="checkbox"/>	လက်ထောက် ကျန်းမာရေးမှူး	<input type="checkbox"/>	<input type="checkbox"/>	ပန်းရံ	<input checked="" type="checkbox"/>	<input checked="" type="checkbox"/>
အလယ်တန်းပြ ဆရာဆရာမ	<input checked="" type="checkbox"/>	<input checked="" type="checkbox"/>	အမျိုးသမီးကျန်းမာရေးဆရာမ	<input type="checkbox"/>	<input type="checkbox"/>	လျှပ်စစ်ဆိုင်ရာ	<input checked="" type="checkbox"/>	<input type="checkbox"/>
မူကြိုဆရာဆရာမ	<input checked="" type="checkbox"/>	<input checked="" type="checkbox"/>	အရံသားဖွား	<input checked="" type="checkbox"/>	<input type="checkbox"/>	ရေပိုက်သွယ်သူ	<input checked="" type="checkbox"/>	<input type="checkbox"/>
အခြား	<input type="checkbox"/>	<input type="checkbox"/>	ပြည်သူ့ကျန်းမာရေး လုပ်သား (၁)/(၂)	<input type="checkbox"/>	<input type="checkbox"/>	စက်ပြင်ဆရာ	<input checked="" type="checkbox"/>	<input checked="" type="checkbox"/>
မှတ်ချက်			မှတ်ချက်			မှတ်ချက်		

(ဃ) ကျေးရွာသို့ ရောက်ရှိနိုင်သည့်လမ်းအခြေအနေ / ကျေးရွာတစ်ရွာသည် ၎င်း၏ကျေးရွာအုပ်စုနှင့် ဆက်သွယ်ထားသော လမ်းအခြေအနေ (အောက်ပါတို့ကိုပိုင်းပါ)

ကျောက်ကြမ်းလမ်း ကတ္တရာလမ်း ကွန်ကရစ်လမ်း မော်တော်ဆိုင်ကယ်လမ်း
 ကျောက်ခင်းလမ်း မြေသားလမ်း လူသွားလမ်း အခြား _____

(င) ကျေးရွာဖွံ့ဖြိုးမှုစီမံချက်

(၁) လူထုပဟိုပြုစီမံကိန်းမစတင်မှီ ဤကျေးရွာတွင်ကျေးရွာဖွံ့ဖြိုးမှု စီမံချက်ရှိခဲ့ပါသလား? ပိုင်းပါ
ရှိပါသည်/မရှိပါ/မသိပါ

(၂) ရှိခဲ့ပါလျှင် ဤစီမံချက်ကို မည်သည့် ခုနှစ်တွင်ပြင်ဆင်ခဲ့ပါသနည်း? နှစ် ၂၀၀၃ / မသိပါ

(၃) ဤစီမံချက်ကို မြို့နယ်မှအတည်ပြုခဲ့ပါသလား? ပြုခဲ့ပါသည်/မပြုခဲ့ပါ / မသိပါ

(စ) ခရီးအကွာအဝေး

(၁) ဤကျေးရွာ၏ပဟိုမှ၎င်းကျေးရွာအုပ်စု၏ပဟိုအထိခရီးမိုင်မည်မျှကွာဝေးသနည်း? မိုင် ၂ ---- / မသိပါ

(၂) ဤကျေးရွာမှ ၎င်းကျေးရွာအုပ်စုပဟိုအထိသွားလာရာတွင်ကြာမြင့်သည့်အချိန် ၁:၄၅ (၆၆ မျှော်)

ခြောက်သွေ့ရာသီတွင်ကြာချိန် ----- ၁၀ မိနစ် ----- ထော်လာဂျီ/မော်တော်ဆိုင်ကယ်/ခြေလျှင်/လား/မော်တော်ဘုတ်/အခြား -----

မိုးရာသီတွင်ကြာချိန် ----- ၄၅ မိနစ် ----- ထော်လာဂျီ/မော်တော်ဆိုင်ကယ်/ခြေလျှင်/လား/မော်တော်ဘုတ်/အခြား -----

(ဆ) ပတ်ဝန်းကျင်ဆိုင်ရာသဘာဝဘေးအန္တရာယ် -

ဤကျေးရွာတွင်ကြေးခြင်းကဲ့သို့ သဘာဝဘေးအန္တရာယ်ကျရောက်ဖူးခြင်းရှိပါသလား။
 မရှိပါ ရှိပါသည် ရှိလျှင်ဖော်ပြပါ ----- မိုးရာသီတွင် ဖြစ်ပွား



(ဇ) ကျေးရွာတွင် ဖွဲ့စည်းထားသော အဖွဲ့အစည်းများ

လူထုဗဟိုပြုစီမံ ကိန်းမတိုင်မီ ဤကျေးရွာတွင် ကျေးရွာဖွံ့ဖြိုးရေးအတွက် အစိုးရ(သို့)ရွာသားများကိုယ်တိုင်(သို့) စီမံကိန်းတစ်ခုခုမှ ဖွဲ့စည်းထားသည့် အဖွဲ့အစည်းများရှိပါသလား။

(၁) ~~အောင်ကျေးရွာအဖွဲ့အစည်း~~ ဖွဲ့စည်းထားသည်။

(၂) ~~အောင်ကျေးရွာအဖွဲ့အစည်း~~ ဖွဲ့စည်းထားသည်။

ကျေးရွာခေါင်းဆောင်

အမည် ဦးကျော်ဝင်းစိန်

လက်မှတ်  နေ့စွဲ ၁၂.၃.၂၀၁၆

လူထုစည်းရုံးရေးမှူး

အမည် ကျော်စွယ်စိန်

လက်မှတ်  နေ့စွဲ ၁၂.၃.၂၀၁၆

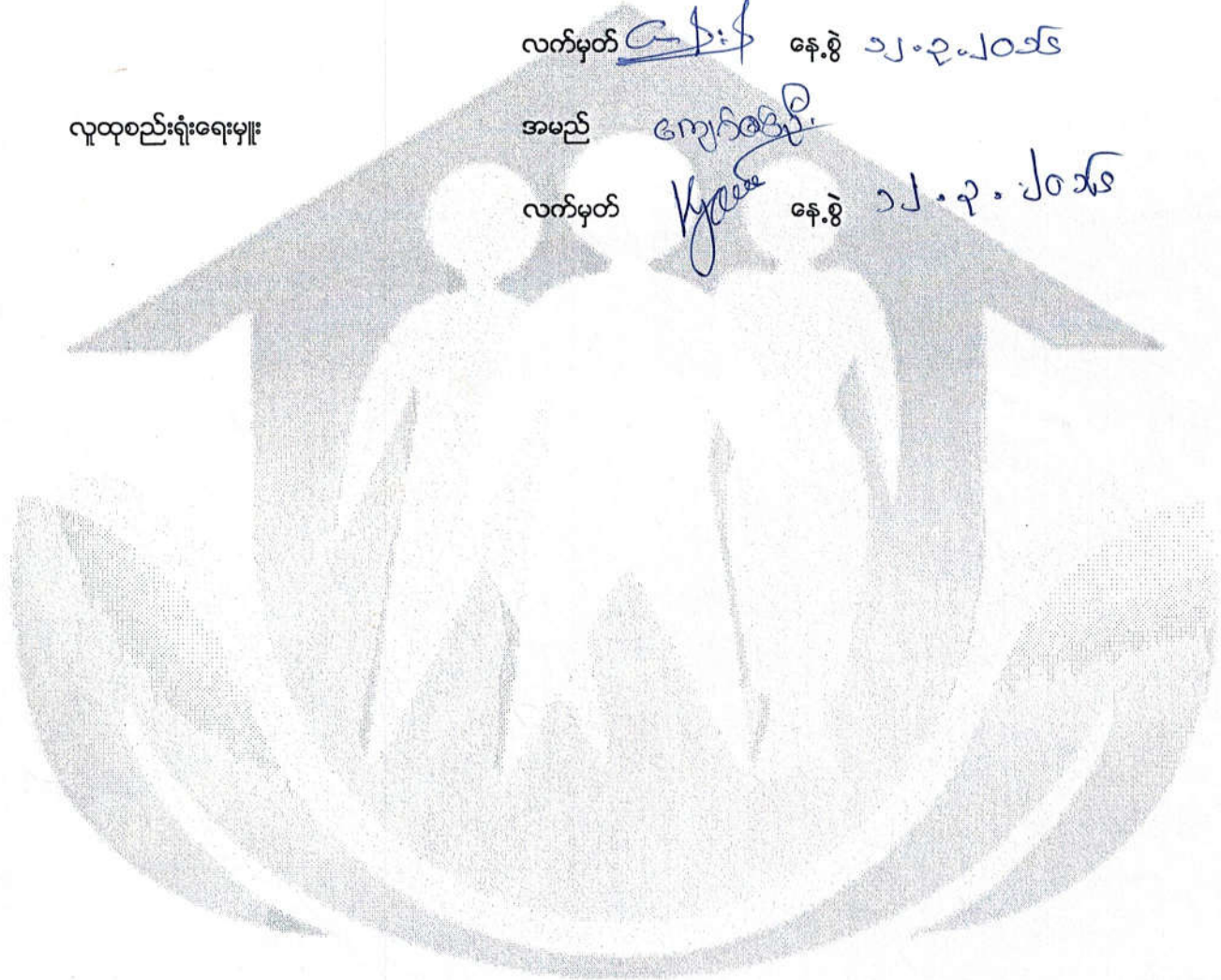

ပုံစံ - ၈ - ၁ ကျေးရွာအခြေခံအချက်အလက်များ (Form PC 1)

လမ်းညွှန်ချက်၊ ကျေးရွာအခြေခံအချက်အလက်များကို ပထမဆုံးမိတ်ဆက်ခရီး သွားရောက်သောအခါ လူထုစည်းရုံးရေးမှူးသည် ကျေးရွာ ခေါင်းဆောင်များအား ကျေးရွာအချက်အလက်များကို မေတ္တာရပ်ခံ၍ တောင်းခံရသည်။ ဤအချက်အလက်များကို စီမံကိန်း မိတ်ဆက်အစည်းပေးမတိုင်မီတောင်းခံရမည်။ စီမံကိန်းမိတ်ဆက်အစည်းပေးတွင် လူထုစည်းရုံးရေးမှူးသည် ဤအချက်အလက် များအား စစ်ဆေးပြီး မှန်ကန်အောင်ပြုလုပ်ရမည်။ ပြီးနောက်တွင် လူထုစည်းရုံးရေးမှူးမှ သတင်းအချက်အလက်ထဲသို့ Tablets မှ တာဆင့် ဖြည့်သွင်းရမည်။

ကျေးရွာအုပ်ချုပ်ရေးမှူး အမည် ဦးကျော်စွာ	ကျေးရွာအုပ်ချုပ်ရေးမှူး၏ ဖုန်းနံပါတ်	လူထုစည်းရုံးရေးမှူး၏ အမည် ဒေါ်မိမိအေး
ပြည်နယ်၊ တိုင်းဒေသကြီး၊ မြို့နယ်၊ ညောင်ဦး	ကျေးရွာအုပ်စု၊ ရွာအမည်	ကျေးရွာ ရွာအမည်

က။ လူဦးရေ

လူမျိုးစု	အိမ်ထောင်စုအရေအတွက်	ကိုးကွယ်သည့်ဘာသာ	အိမ်ထောင်စုအရေအတွက်
လူမျိုးစု (၁) --- မြန်မာ ---	၁၇၇ ၂၀၀	ဘာသာ (၁) --- ဗုဒ္ဓ ---	၂၀၀
လူမျိုးစု (၂) --- မြန်မာ ---		ဘာသာ (၂) --- မြန်မာ ---	
လူမျိုးစု (၃) --- မြန်မာ ---		ဘာသာ (၃) --- မြန်မာ ---	
လူမျိုးစုရော --- မြန်မာ ---		ဘာသာရော --- မြန်မာ ---	
	အရေအတွက်		၁၇၅
မသန်စွမ်းသူများ	၅		
သက်ကြီးရွယ်အိုများ (၆၅ နှစ် နှင့် အထက်)	၇၀		
စစ်ဘေးရှောင်			

	အမျိုးသား (အရေအတွက်)	အမျိုးသမီး (အရေအတွက်)
လူဦးရေ	၄၄၇	၄၉၁
လူမျိုးစု (၁) --- မြန်မာ ---	၄၄၇	၄၉၁
လူမျိုးစု (၂) ---		
လူမျိုးစု (၃) ---		
အိမ်ထောင်စုဦးစီး	၁၇၀	၃၀

(ခ) အခြေခံအဆောက်အအုံ အသုံးအဆောင်များ

စာသင်ကျောင်း	အမှတ် ခြံစိပ်	ကျန်းမာရေး	အမှတ် ခြံစိပ်	ဘာသာရေး အဆောက် အအုံများ	အမှတ် ခြံစိပ်
အထက်တန်းကျောင်း	<input type="checkbox"/>	ဆေးရုံ	<input type="checkbox"/>	စေတီ	<input checked="" type="checkbox"/>
အလယ်တန်းကျောင်း	<input type="checkbox"/>	ကျန်းမာရေးဌာန	<input type="checkbox"/>	ဘုန်းကြီးကျောင်း	<input checked="" type="checkbox"/>
မူလတန်းကျောင်း	<input type="checkbox"/>	ကျန်းမာရေးဌာနခွဲ	<input type="checkbox"/>	ဟိန္ဒူဘုရားကျောင်း	<input type="checkbox"/>
မူကြိုကျောင်း	<input type="checkbox"/>	ဆေးပေးခန်း	<input type="checkbox"/>	ရေဇာယာန်ကျောင်း	<input type="checkbox"/>
အခြား	<input type="checkbox"/>	အခြား	<input type="checkbox"/>	ပလီ	<input type="checkbox"/>
				အခြား	<input type="checkbox"/>
မှတ်ချက် နာယကအဖွဲ့ ကျောင်းစွဲ		မှတ်ချက်		မှတ်ချက် မြေပုံ	

(ဂ) ကျွမ်းကျင်သူများမှတ်တမ်း (ကျေးရွာတွင်နေထိုင်သော သို့မဟုတ် တခြားရွာမှလာရောက်သော ကျွမ်းကျင်သူများ)

(၁) စာသင်ကျောင်း			(၂) ကျန်းမာရေး			(၃) လက်မှုပညာရှင်		
	ရွာတွင် နေထိုင်သူ	အခြား ရွာမှ လာသူ		ရွာတွင်နေ ထိုင်သူ	အခြား ရွာမှ လာသူ		ရွာတွင် နေထိုင်သူ	အခြား ရွာမှ လာသူ
မူလတန်းပြဆရာ/မ	<input checked="" type="checkbox"/>	<input checked="" type="checkbox"/>	ဆရာဝန်	<input type="checkbox"/>	<input type="checkbox"/>	လက်သမား	<input checked="" type="checkbox"/>	<input checked="" type="checkbox"/>
အထက်တန်းပြဆရာ/မ	<input type="checkbox"/>	<input type="checkbox"/>	လက်ထောက် ကျန်းမာရေးမှူး	<input type="checkbox"/>	<input checked="" type="checkbox"/>	ပန်းရုံ	<input checked="" type="checkbox"/>	<input checked="" type="checkbox"/>
အလယ်တန်းပြဆရာ/မ	<input checked="" type="checkbox"/>	<input checked="" type="checkbox"/>	အမျိုးသမီးကျန်းမာရေး ဆရာမ	<input type="checkbox"/>	<input type="checkbox"/>	လျှပ်စစ်ကျွမ်းကျင်၊ မီးသမား	<input type="checkbox"/>	<input type="checkbox"/>
မူကြိုဆရာ/မ	<input checked="" type="checkbox"/>	<input type="checkbox"/>	သားဖွားဆရာမ	<input checked="" type="checkbox"/>	<input type="checkbox"/>	ရေတိုက်သွယ်သူ	<input checked="" type="checkbox"/>	<input type="checkbox"/>
အခြား	<input type="checkbox"/>	<input type="checkbox"/>	ပြည်သူ့ကျန်းမာရေး လုပ်သား	<input type="checkbox"/>	<input type="checkbox"/>	စက်ပြင်ဆရာ	<input checked="" type="checkbox"/>	<input type="checkbox"/>
မှတ်ချက်			မှတ်ချက်			မှတ်ချက်		

(ဃ) ကျေးရွာသို့ ရောက်ရှိနိုင်သည့် လမ်းအခြေအနေ / ကျေးရွာတစ်ရွာသည် ၎င်း၏ ကျေးရွာအုပ်စုနှင့် ဆက်သွယ်ထားသော လမ်းအခြေအနေ (အောက်ပါတို့ကိုပိုင်ပါ)

ကျောက်ကြမ်းလမ်း ကတ္တရာလမ်း ကွန်ကရစ်လမ်း မော်တော်ဆိုင်ကယ်လမ်း
 ကျောက်ခင်းလမ်း ခြေသားလမ်း လူသွားလမ်း အခြား _____

(င) ကျေးရွာဖွံ့ဖြိုးမှုစီမံချက်

ပိုင်ပါ။

(၁) လူထုပဟိုပြုစီမံကိန်းမစတင်မီ ဤကျေးရွာတွင်ကျေးရွာဖွံ့ဖြိုးမှု စီမံချက်ရှိခဲ့ပါသလား? ရှိပါသည်/မရှိပါ/မသိပါ

(၂) ရှိခဲ့ပါလျှင် ဤစီမံချက်ကို မည်သည့် ခုနှစ်တွင်ပြင်ဆင်ခဲ့ပါသနည်း? နှစ်- ၂၀၁၇ မသိပါ

(၃) ဤစီမံချက်ကို မြို့နယ်မှအတည်ပြုခဲ့ပါသလား? ပြုခဲ့ပါသည်/မပြုခဲ့ပါ /မသိပါ

(စ) ခရီးအကွာအဝေး

(၁) ဤကျေးရွာ၏ပဟိုမှ ၎င်းကျေးရွာအုပ်စု၏ပဟိုအထိ ခရီးမိုင်မည်မျှကွာဝေးသနည်း? မိုင်- ၂ /မသိပါ

(၂) ဤကျေးရွာမှ ၎င်းကျေးရွာအုပ်စုပဟိုအထိ သွားလာရာတွင်ကြာမြင့်သည့်အချိန်။

ခြောက်သွေ့ရာသီတွင်ကြာချိန် ၁၀ မိနစ် ထောက်လှာချိန်/ မော်တော်ဆိုင်ကယ် / ခြေလျှင်/ လား/ မော်တော်ဘုတ်/ အခြား _____

မိုးရာသီတွင်ကြာချိန် ၄၅ မိနစ် ထောက်လှာချိန်/ မော်တော်ဆိုင်ကယ် / ခြေလျှင်/ လား/ မော်တော်ဘုတ်/ အခြား _____

(ဆ) ပတ်ဝန်းကျင်ဆိုင်ရာ သဘာဝဘေးအန္တရာယ်

ဤကျေးရွာတွင် ရေကြီးခြင်းကဲ့သို့ သဘာဝဘေးအန္တရာယ်ကျရောက်ဖူးခြင်း ရှိပါသလား။

မရှိပါ ရှိပါသည် ရှိလျှင်ဖော်ပြပါ _____

(၁) ကျေးရွာတွင် ဖွဲ့စည်းထားသော အဖွဲ့အစည်းများ

လူထုဗဟိုပြုစီမံကိန်းမတိုင်မီ ဤကျေးရွာတွင် ကျေးရွာဖွံ့ဖြိုးရေးအတွက် အစိုးရ (သို့) ရွာသားများကိုယ်တိုင်(သို့) စီမံကိန်းတစ်ခုခုမှ ဖွဲ့စည်းထားသည့် အဖွဲ့အစည်းများရှိပါသလား။

(၁) -----

(၂) -----

ကျေးရွာခေါင်းဆောင်

အမည် ဦးဂွေစန်

လက်မှတ်

နေ့စွဲ ၂၂.၁၂.၁၆

လူထုစည်းရုံးရေးမှူး

အမည် ဒေါ်မိနွယ်ဖြူ

လက်မှတ်

mp

နေ့စွဲ ၂၂.၁၂.၁၆

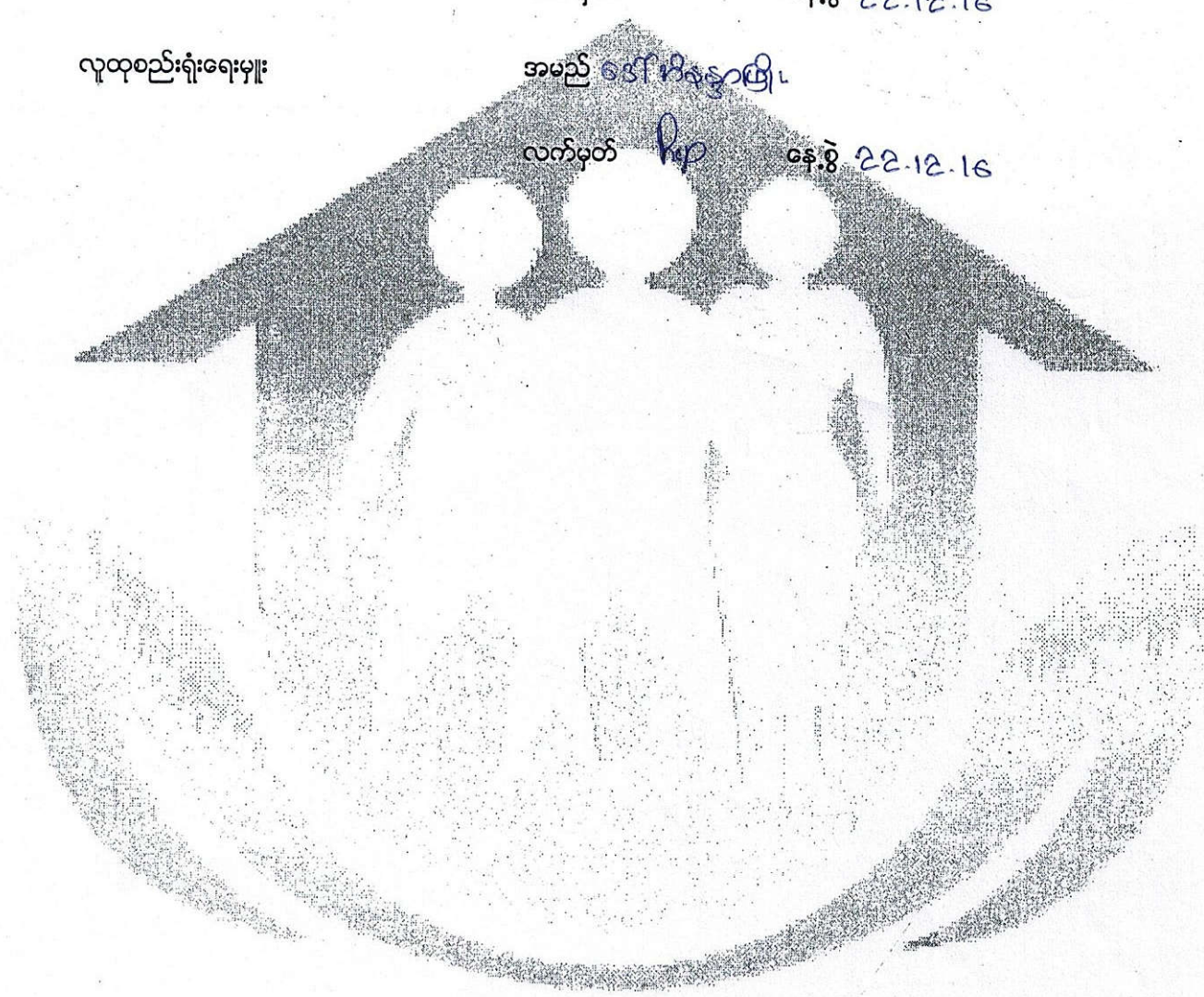

ပုံစံ - ၈ - ၁ ကျေးရွာအခြေခံအချက်အလက်များ (Form PC 1)

လမ်းညွှန်ချက်။ ကျေးရွာတစ်ရွာသို့ ပထမဆုံးမိတ်ဆက်ခရီး သွားရောက်သောအခါ လူထုစည်းရုံးရေးမှူးသည် ကျေးရွာ ခေါင်းဆောင်များအား ကျေးရွာအချက်အလက်များကို မေတ္တာရပ်ခံ၍ တောင်းခံရသည်။ ဤအချက်အလက်များကို စီမံကိန်း မိတ်ဆက်အစည်းဝေးမတိုင်မီတောင်းခံရမည်။ စီမံကိန်းမိတ်ဆက်အစည်းဝေးတွင် လူထုစည်းရုံးရေးမှူးသည် ဤအချက်အလက် များအား စစ်ဆေးပြီး မှန်ကန်အောင်ပြုလုပ်ရမည်။ ပြီးနောက်တွင် လူထုစည်းရုံးရေးမှူးမှ သတင်းအချက်အလက်ထဲသို့ Tablets မှ တဆင့် ဖြည့်သွင်းရမည်။

ကျေးရွာခေါင်းဆောင် အမည် ဦးကျော်စွာ	ကျေးရွာခေါင်းဆောင်၏ ဖုန်းနံပါတ် ၀၇-၄၀၇၅၄၀၆၆၆	လူထုစည်းရုံးရေးမှူး၏ အမည်
ပြည်နယ်/တိုင်းဒေသကြီး မန္တလေး	မြို့နယ် စုလာမြို့	ကျေးရွာအုပ်စု ခြေသင်းတွင်း
		ကျေးရွာ ခြေသင်းတွင်း

က။ လူဦးရေ

လူမျိုးစု	အိမ်ထောင်စုအရေအတွက်	ကိုးကွယ်သည့်ဘာသာ	အိမ်ထောင်စုအရေအတွက်
မျိုးစု (၁) --- ဗမာ ---	၁၈၇	ဘာသာ (၁) --- ဗုဒ္ဓ ---	၁၈၇
လူမျိုးစု (၂) -----		ဘာသာ (၂) -----	
လူမျိုးစုရော -----		ဘာသာရော -----	
အခြား			
	အရေအတွက်		
မသန်စွမ်းသူများ	၅		
သက်ကြီးရွယ်အိုများ (၆၅ နှစ် နှင့် အထက်)			
စစ်ဘေးရှောင်	၁		

လူဦးရေ	အမျိုးသား အရေအတွက်)	အမျိုးသမီး (အရေအတွက်)
လူဦးရေ	၄၄၀	၄၈၉
လူမျိုးစု (၁) --- ဗမာ ---		
လူမျိုးစု (၂) -----		
အခြား		
အိမ်ထောင်ဦးစီး	၁၃၆	၇၁

(ခ) အခြေခံအဆောက်အအုံ အသုံးအဆောင်များ

စာသင်ကျောင်း	အမှတ် ခြံစံပါ	ကျန်းမာရေး	အမှတ် ခြံစံပါ	ဘာသာရေး အဆောက် အအုံများ	အမှတ် ခြံစံပါ
အထက်တန်းကျောင်း	<input type="checkbox"/>	ဆေးရုံ	<input type="checkbox"/>	စေတီ	<input checked="" type="checkbox"/>
အလယ်တန်းကျောင်း	<input checked="" type="checkbox"/>	ကျန်းမာရေးဌာန	<input type="checkbox"/>	ဘုန်းကြီးကျောင်း	<input checked="" type="checkbox"/>
မူလတန်းကျောင်း	<input checked="" type="checkbox"/>	ကျန်းမာရေးဌာနခွဲ	<input type="checkbox"/>	ဟိန္ဒူဘုရားကျောင်း	<input type="checkbox"/>
မူကြိုကျောင်း	<input type="checkbox"/>	ဆေးပေးခန်း	<input type="checkbox"/>	ခရစ်ယာန်ကျောင်း	<input type="checkbox"/>
အခြား	<input type="checkbox"/>	အခြား	<input type="checkbox"/>	ဗလီ	<input type="checkbox"/>
				အခြား	<input type="checkbox"/>
မှတ်ချက်		မှတ်ချက်		မှတ်ချက်	၂၀၂၀/၈

(ဂ) ကျွမ်းကျင်သူများမှတ်တမ်း (ကျေးရွာတွင်နေထိုင်သော သို့မဟုတ် တခြားရွာမှလာရောက်သော ကျွမ်းကျင်သူများ)

(၁) စာသင်ကျောင်း			(၂) ကျန်းမာရေး			(၃) လက်မှုပညာရှင်		
	ရွာတွင်နေထိုင်သူ	အခြားရွာမှလာသူ		ရွာတွင်နေထိုင်သူ	အခြားရွာမှလာသူ		ရွာတွင်နေထိုင်သူ	အခြားရွာမှလာသူ
မူလတန်းပြဆရာ/မ	<input checked="" type="checkbox"/>	<input checked="" type="checkbox"/>	ဆရာဝန်	<input type="checkbox"/>	<input type="checkbox"/>	လက်သမား	<input checked="" type="checkbox"/>	<input checked="" type="checkbox"/>
အထက်တန်းပြဆရာ/မ	<input type="checkbox"/>	<input type="checkbox"/>	လက်ထောက်ကျန်းမာရေးမှူး	<input type="checkbox"/>	<input type="checkbox"/>	ပန်းရံ	<input checked="" type="checkbox"/>	<input checked="" type="checkbox"/>
အလယ်တန်းပြဆရာ/မ	<input checked="" type="checkbox"/>	<input checked="" type="checkbox"/>	အမျိုးသမီးကျန်းမာရေးဆရာမ	<input type="checkbox"/>	<input type="checkbox"/>	လျှပ်စစ်ကျွမ်းကျင်မီးသမား	<input checked="" type="checkbox"/>	<input type="checkbox"/>
မူကြိုဆရာ/မ	<input type="checkbox"/>	<input type="checkbox"/>	သားဖွားဆရာမ	<input type="checkbox"/>	<input checked="" type="checkbox"/>	ရေပိုက်သွယ်သူ	<input checked="" type="checkbox"/>	<input type="checkbox"/>
အခြား	<input type="checkbox"/>	<input type="checkbox"/>	ပြည်သူ့ကျန်းမာရေးလုပ်သား	<input checked="" type="checkbox"/>	<input type="checkbox"/>	စက်ပြင်ဆရာ	<input checked="" type="checkbox"/>	<input type="checkbox"/>
မှတ်ချက်			မှတ်ချက်			မှတ်ချက်		

(ဃ) ကျေးရွာသို့ ရောက်ရှိနိုင်သည့် လမ်းအခြေအနေ / ကျေးရွာတစ်ရွာသည် ၎င်း၏ ကျေးရွာအုပ်စုနှင့် ဆက်သွယ်ထားသော လမ်းအခြေအနေ (အောက်ပါတို့ကိုပိုင်းပါ)

ကျောက်ကြမ်းလမ်း: ကတ္တရာလမ်း: တွန့်ကရစ်လမ်း: မော်တော်ဆိုင်ကယ်လမ်း:
 ကျောက်ခင်းလမ်း: မြေသားလမ်း: လူသွားလမ်း: အခြား: _____

၁၀၂
၃x.၁၂၅

(င) ကျေးရွာဖွံ့ဖြိုးမှုစီမံချက်

(၁) လူထုပဟိုပြုစီမံကိန်းမစတင်မီ ဤကျေးရွာတွင်ကျေးရွာဖွံ့ဖြိုးမှု စီမံချက်ရှိခဲ့ပါသလား? ပိုင်းပါ
 ရှိပါသည် / မရှိပါ / မသိပါ
 (၂) ရှိခဲ့ပါလျှင် ဤစီမံချက်ကို မည်သည့် ခုနှစ်တွင်ပြင်ဆင်ခဲ့ပါသနည်း? နှစ်-----/ မသိပါ
 (၃) ဤစီမံချက်ကို မြို့နယ်မှအတည်ပြုခဲ့ပါသလား? ပြုခဲ့ပါသည် / မပြုခဲ့ပါ / မသိပါ

(စ) ခရီးအကွာအဝေး

(၁) ဤကျေးရွာ၏ပဟိုမှ ၎င်းကျေးရွာအုပ်စု၏ပဟိုအထိ ခရီးမိုင်မည်မျှကွာဝေးသနည်း? မိုင်----- / မသိပါ
 (၂) ဤကျေးရွာမှ ၎င်းကျေးရွာအုပ်စုပဟိုအထိ သွားလာရာတွင်ကြာမြင့်သည့်အချိန်။

ခြောက်သွေ့ရာသီတွင်ကြာချိန်----- ထော်လာဂျီ/မော်တော်ဆိုင်ကယ်/ခြေလျင်/လား/မော်တော်ဘုတ်/
 အခြား-----
 မိုးရာသီတွင်ကြာချိန်----- ထော်လာဂျီ/မော်တော်ဆိုင်ကယ်/ခြေလျင်/လား/မော်တော်ဘုတ်/
 အခြား-----

(ဆ) ပတ်ဝန်းကျင်ဆိုင်ရာ သဘာဝဘေးအန္တရာယ်

ဤကျေးရွာတွင် ရေကြီးခြင်းကဲ့သို့ သဘာဝဘေးအန္တရာယ်ကျရောက်ဖူးခြင်း ရှိပါသလား။
 မရှိပါ ရှိပါသည် ရှိလျှင်ဖော်ပြပါ -----

အရိပ်

(ဇ) ကျေးရွာတွင် ဖွဲ့စည်းထားသော အဖွဲ့အစည်းများ

လူထုဗဟိုပြုစီမံကိန်းမတိုင်မီ ဤကျေးရွာတွင် ကျေးရွာဖွံ့ဖြိုးရေးအတွက် အစိုးရ (သို့) ရွာသားများကိုယ်တိုင်(သို့) စီမံကိန်းတစ်ခုခုမှ ဖွဲ့စည်းထားသည့် အဖွဲ့အစည်းများရှိပါသလား။

(၁) -----

(၂) -----

(ဈ) အထွေထွေအုပ်ချုပ်ရေး ဦးစီးဌာန (GAD) မှ မှတ်တမ်းတင်ထားခြင်း

ဤကျေးရွာသည် အထွေထွေအုပ်ချုပ်ရေး ဦးစီးဌာန (GAD) မှ မှတ်တမ်းတင်ထားမှု ရှိပါသလား။

မရှိပါ

ရှိပါသည်

ကျေးရွာခေါင်းဆောင်

အမည် ဦးကျော်ထွန်း

လက်မှတ်  နေ့စွဲ ၁၇.၉.၂၀၁၇

လူထုစည်းရုံးရေးမှူး

အမည် ဒေါ်ခင်နုနွဲ့ဖြူ

လက်မှတ်  နေ့စွဲ ၁၇.၉.၂၀၁၇



ပုံစံ ၈-၂ - စီမံကိန်းစက်ဝန်းအချိန်ဇယား (PC 2)

လမ်းညွှန်ချက်-သက်ဆိုင်ရာလူထုစည်းရုံးရေးမှူး/လက်ထောက်နည်းပညာနည်းပညာမှူးများမှစီမံကိန်းအဆင့်တစ်စိတ်စီ ပြီးစီးတိုင်းကျေးရွာနှင့် ကျေးရွာအုပ်စု အတွက်ဤပုံစံကိုဖြည့်သွင်းရမည်။

စည်းရုံးရေးမှူး/ဝန်ထမ်း အမည် ဦးကျော်စင်စိုး

နေ့စွဲ ၂၀၁၆.၀၃.၂၀ စက်ဝန်းအားအမှတ်ခြစ်ပါ စက်ဝန်း(၁) စက်ဝန်း(၂) စက်ဝန်း(၃)

ပြည်နယ်/တိုင်း မန္တလေး မြို့နယ် အောင်စွာ ကျေးရွာအုပ်စု အောင်စွာ ကျေးရွာ အောင်စွာ

စီမံကိန်းစတင်ရွက်မှုအဆင့်များ	နေ့စွဲ			အစည်းအဝေးတွင်တက်ရောက်သူအရေအတွက်			
	စတင်သည့်နေ့	ပြီးဆုံးသည့်နေ့	အမျိုးသားအရေအတွက်	အမျိုးသမီးအရေအတွက်	အိမ်ထောင်စုအရေအတွက်	လူမျိုးစုတက်ရောက်သူအရေအတွက်နှင့် လူမျိုးစုအမည်	
၁. ကျေးရွာစီမံကိန်း မိတ်ဆက်အစည်းအဝေး	၂၀.၃.၂၀၁၆	၂၁.၃.၂၀၁၆	၈၅	၈၅	၈၅	၂၁၆	ဗမာ
၂. ကျေးရွာဖွံ့ဖြိုးရေး စီမံချက်ရေးဆွဲခြင်း အစည်းအဝေး	၂၀.၃.၂၀၁၆	၂၁.၃.၂၀၁၆	၈၅	၈၅	၈၅	၂၁၆	ဗမာ
၃. ကျေးရွာအုပ်စု လုပ်ငန်း ဆုံးဖြတ်ချက်ချသည့်အစည်းအဝေး	၂၀.၃.၂၀၁၆	၂၁.၃.၂၀၁၆	၈၅	၈၅	၈၅	၂၁၆	ဗမာ
၄. မြို့နယ်အဆင့်စီမံကိန်းရေးဆွဲရေးနှင့်အကောင်အထည်ဖော်ရေး ကော်မတီ၏ စီမံကိန်း သုံးသပ်မှုအစည်းအဝေး			မလို	မလို	မလို	မလို	မလို
၅. မြို့နယ် စီမံကိန်းရေးဆွဲရေးနှင့်အကောင်အထည်ဖော်ရေး ကော်မတီ၏ဆုံးဖြတ်မှုကို ရွာသို့ အသိပေး အကြောင်းကြားသည့်အစည်းအဝေး	၅.၇.၂၀၁၆	၅.၇.၂၀၁၆	၁၀၀	၅၀	၁၅၀	၁၅၀	ဗမာ
၆. စီမံကိန်းလုပ်ငန်းခွဲစီမံချက်ရေးဆွဲခြင်း အစည်းအဝေး			မလို	မလို	မလို	မလို	မလို
၆.၁။ စီမံကိန်းလုပ်ငန်း အကောင်အထည်ဖော် ရေးအစီအစဉ်ရေးဆွဲခြင်း	၅.၇.၂၀၁၆	၅.၇.၂၀၁၆	၁၀၀	၅၀	၁၅၀	၁၅၀	ဗမာ
၆.၂။ ငယ်ယူရေးအစီအစဉ် ရေးဆွဲခြင်း	၆.၃.၂၀၁၆	၆.၃.၂၀၁၆	၃၆	၂၀	၅၆	၅၆	ဗမာ

ပုံစံ - ၈ - ၂ - စီမံကိန်းစက်ဝန်းအချိန်ဇယား (PC 2)

လမ်းညွှန်ချက်၊ သက်ဆိုင်ရာလူထုစည်းရုံးရေး/လက်ထောက်နည်းပညာနည်းပညာများမှ စီမံကိန်းစက်ဝန်းအဆင့်တစ်ခုစီပြီးစီးတိုင်း ကျေးရွာနှင့် ကျေးရွာအုပ်စုအတွက် ဤပုံစံကို ပြည့်သွင်းရမည်။

စည်းရုံးရေးမှု/ဝန်ထမ်း အမည် ၆၄၂၂၅၂ ခွဲကွဲ

နေ့စွဲ ၂၃.၁၂.၁၆

ပြည်နယ်/တိုင်း ၂၃၁၁၀၁၊ မြို့နယ် ၉၃၁၁၉၆၊ ကျေးရွာအုပ်စု ၉၆၆၁၁၁၁၁၊ စက်ဝန်းအမှတ်ခြစ်ပါ စက်ဝန်း(၁) စက်ဝန်း(၂) စက်ဝန်း(၃) စက်ဝန်း(၄) စက်ဝန်း(၅)

ကျေးရွာအုပ်စု ၉၆၆၁၁၁၁၁၊ ကျေးရွာ ၉၆၆၁၁၁၁၁၊ တွင်း

စီမံကိန်းစက်ဝန်းအဆင့်များ	နေ့စွဲ		အစည်းအဝေးပွင့်တက်ရောက်သူအရေအတွက်			
	စတင်သည့်နေ့	ပြီးဆုံးသည့်နေ့	အချိုးသားအရေအတွက်	အချိုးသီးအရေအတွက်	အိမ်ထောင်စုအရေအတွက်	လူမျိုးစုတက်ရောက်သူအရေအတွက် နှင့် လူမျိုးစုအမည်
၁။ ကျေးရွာစီမံကိန်း မိတ်ဆက်အစည်းအဝေး	၂၃.၁၂.၁၆	၂၃.၁၂.၁၆	၅၄	၂၆	၈၀	၈၀ ၂၂၁
၂။ ကျေးရွာစွဲမြဲရေး စီမံချက်ရေးဆွဲခြင်း အစည်းအဝေး	၂၃.၁၂.၁၆	၂၃.၁၂.၁၆	၅၅	၂၅	၈၀	၈၀ ၂၂၁
၃။ ကျေးရွာအုပ်စု လုပ်ငန်းဆုံးဖြတ်ချက်ချသည့် အစည်းအဝေး	၄.၁.၂၀၁၇	၄.၁.၂၀၁၇	၁၀	၁၀	၂၀	၂၀ ၂၂၁
၄။ မြို့နယ်အဆင့် စီမံကိန်းရေးဆွဲရေး နှင့် အကောင်အထည်ဖော်ရေးကော်မတီ၏ စီမံကိန်း ထုံးသပ်မှု အစည်းအဝေး	၄.၃.၁၇	၄.၃.၁၇				မရှိ
၅။ မြို့နယ် စီမံကိန်းရေးဆွဲရေး နှင့် အကောင်အထည်ဖော်ရေး ကော်မတီ၏ဆုံးဖြတ်မှုကို ရွာသို့ အသိပေးအကြောင်းကြားသည့် အစည်းအဝေး	၃.၃.၁၇	၃.၃.၁၇			၁၀၅	၁၀၅ ၂၂၁
၆။ စီမံကိန်းလုပ်ငန်းဆုံးစီမံချက်ရေးဆွဲခြင်း အစည်းအဝေး	၁၅.၄.၁၇	၁၅.၄.၁၇			၁၁၀	၁၁၀ ၂၂၁
၆.၁။ စီမံကိန်းလုပ်ငန်း အကောင်အထည်ဖော်ရေးအစီအစဉ် ရေးဆွဲခြင်း	၁၅.၄.၁၇	၁၅.၄.၁၇			၇၅	၇၅ ၂၂၁

၆.၂ ဝယ်ယူရေးအစီအစဉ် ရေးဆွဲခြင်း	၂၃.၃.၁၇	၂၃.၃.၁၇				၁၁၀	၁၁၀	၁၁၁
၆.၃ ဘဏ္ဍာရေးကုန်ကျမှု လျာထားအစီအစဉ် ရေးဆွဲခြင်း	၂၉.၃.၁၇	၂၉.၃.၁၇				၉၀	၉၀	၉၁
၆.၄ ပြင်/ထိန်းသိမ်းရေးအစီအစဉ် ရေးဆွဲခြင်း								
၇။ စီမံကိန်းလုပ်ငန်းခွဲ တိုးတက်မှု စောင့်ကြည့်အစည်းအဝေး	၂၄.၄.၁၇	၂၄.၄.၁၇				၈၅	၈၅	၈၆
၇.၁။ အစည်းအဝေး ပထမအကြိမ်								
၇.၂။ အစည်းအဝေး ဒုတိယအကြိမ်								
၇.၃။ အစည်းအဝေး တတိယအကြိမ်								
၈။ စီမံကိန်းလုပ်ငန်းခွဲ အပြီးသတ်စစ်ဆေးခြင်းအစည်းအဝေး	၁၃.၆.၁၇	၁၃.၆.၁၇				၁၄၀	၁၄၀	၁၄၁
၉။ လူထုစစ်ဆေးပွဲအစည်းအဝေး	၁၅.၆.၁၇	၁၅.၆.၁၇				၁၉၈	၁၉၈	၁၉၉

ပုံစံ - ၈ - ၂ - စီမံကိန်းစက်ဝန်းအချိန်ဇယား (PC 2)

လမ်းညွှန်ရှာဖွေမှု၊ သက်ဆိုင်ရာလူထုစည်းရုံးရေးများ/လက်ထောက်နည်းပညာများမှ စီမံကိန်းစက်ဝန်းအဆင့်တစ်ခုစီပြီးစီးတိုင်း ကျေးရွာနှင့် ကျေးရွာအုပ်စုအတွက် ဤပုံစံကို ဖြည့်သွင်းရမည်။

စည်းရုံးရေးများ/ဝန်ထမ်း အမည် ဒေါ်စိန်အေး၊ စက်ဝန်းအားအမှတ်ဖြစ်ပါ စက်ဝန်း(၁) စက်ဝန်း(၂) စက်ဝန်း(၃) စက်ဝန်း(၄)

နေ့စွဲ ၁၆.၉.၂၀၁၇၊ ကျေးရွာအုပ်စု မြို့နယ် ဆွှားငါး၊ ကျေးရွာ မြို့ဆင်းကွင်း

ဖြည့်နှယ်/တိုင်း မန္တလေး၊ မြို့နယ် ဆွှားငါး၊ ကျေးရွာအုပ်စု မြို့ဆင်းကွင်း

စီမံကိန်းဆောင်ရွက်မှုအဆင့်များ	နေ့စွဲ		အစည်းအဝေးတွင်တက်ရောက်သူအရေအတွက်				လူမျိုးစုတက်ရောက်သူ အရေအတွက် နှင့် လူမျိုးစုအမည်
	စတင်သည့် နေ့	ပြီးဆုံးသည့်နေ့	အမျိုးသား အရေအတွက်	အမျိုးသမီး အရေအတွက်	အိမ်ထောင်စု အရေအတွက်	မရ	
၁။ ကျေးရွာစီမံကိန်း မိတ်ဆက်အစည်းအဝေး	၁၆.၉.၁၇	၁၆.၉.၁၇	၇၅	၆၉	၁၃၈	၁၃၈	မရ
၂။ ကျေးရွာဖွံ့ဖြိုးရေး စီမံချက်ရေးဆွဲခြင်း အစည်းအဝေး	၁၇.၉.၁၇	၁၇.၉.၁၇	၆၈	၆၉	၁၃၇	၁၃၇	မရ
၃။ ကျေးရွာအုပ်စု လုပ်ငန်းဆုံးဖြတ်ချက်ချသည့် အစည်းအဝေး	၁၇.၁၀.၁၇	၁၇.၁၀.၁၇	၁၀	၁၀	၁၀	၁၀	မရ
၄။ မြို့နယ်အဆင့် စီမံကိန်းရေးဆွဲရေး နှင့် အကောင်အထည်ဖော်ရေးကော်မတီ၏ စီမံကိန်း သုံးသပ်မှု အစည်းအဝေး	၂၅.၁၁.၁၇	၂၅.၁၁.၁၇	မရ	မရ	မရ	မရ	မရ
၅။ မြို့နယ် စီမံကိန်းရေးဆွဲရေး နှင့် အကောင်အထည်ဖော်ရေး ကော်မတီ၏ဆုံးဖြတ်မှုကို ရွာသို့ အသိပေး အကြောင်းကြားသည့် အစည်းအဝေး	၂၇.၁၁.၁၇	၂၇.၁၁.၁၇	၅၀	၅၀	၅၀	၅၀	မရ
၆။ စီမံကိန်းလုပ်ငန်းခွဲစီမံချက်ရေးဆွဲခြင်း အစည်းအဝေး							
၆.၁။ စီမံကိန်းလုပ်ငန်း အကောင်အထည်ဖော် ရေးအစီအစဉ် ရေးဆွဲခြင်း	၁၅.၁၂.၁၇	၁၅.၁၂.၁၇	၆၀	၇၀	၁၃၀	၁၃၀	မရ

၆.၂။ ဝယ်ယူရေးအစဉ် ရေးဆွဲခြင်း	၂၀.၁၂.၁၇	၂၀.၁၂.၁၇	၂၀.၁၂.၁၇	၄၀	၃၀	၇၀	၇၀	၂၂၀
၆.၃။ ဘဏ္ဍာရေးကုန်ကျမှု လျာထားအစီအစဉ် ရေးဆွဲခြင်း	၂၀.၁၂.၁၇	၂၀.၁၂.၁၇	၂၀.၁၂.၁၇	၄၀	၃၀	၇၀	၇၀	၂၂၀
၆.၄။ ပြင်/ထိန်းအစီအစဉ် ရေးဆွဲခြင်း	၂၀.၁၂.၁၇	၂၀.၁၂.၁၇	၂၀.၁၂.၁၇	၄၀	၃၀	၇၀	၇၀	၂၂၀
၇။ စီမံကိန်းလုပ်ငန်းခွဲ တိုးတက်မှု စောင့်ကြည့်အစည်းအဝေး								
၇.၁။ အစည်းအဝေး ပထမအကြိမ်	၃.၂.၁၈	၃.၂.၁၈	၃.၂.၁၈	၅၀	၃၀	၈၀	၈၀	၂၂၀
၇.၂။ အစည်းအဝေး ဒုတိယအကြိမ်	၁၅.၂.၁၈	၁၅.၂.၁၈		၄၀	၄၀	၈၀	၈၀	၂၂၀
၇.၃။ အစည်းအဝေး တတိယအကြိမ်								
၇.၄။ အစည်းအဝေး စတုတ္ထအကြိမ်								
၇.၅။ အစည်းအဝေး ပဉ္စမအကြိမ်								
၈။ စီမံကိန်းလုပ်ငန်းခွဲ အပြီးသတ်စစ်ဆေးခြင်းအစည်းအဝေး	၈.၄.၁၈	၈.၄.၁၈	၈.၄.၁၈	၅၀	၅၀	၁၀၀	၁၀၀	၃၀၀
၉။ လူထုစစ်ဆေးပွဲအစည်းအဝေး	၁၀.၄.၁၈	၁၀.၄.၁၈	၁၀.၄.၁၈	၈၂	၄၃	၁၂၅	၁၂၅	၃၇၅

၂၀.၁၂.၂၅ ၂၀.၁၂.၂၅
၂၀.၁၂.၂၅ ၂၀.၁၂.၂၅
၂၀.၁၂.၂၅ ၂၀.၁၂.၂၅



လူထုပဟိုပြုစီမံကိန်း

ပုံစံ ၈-၃ ကျေးရွာဖွံ့ဖြိုးရေး ဦးစားပေးအစဉ် (Form PC 3)

လမ်းညွှန် ချက် /အဆင့်(၃)ကျေးရွာမှော်မှန်းချက်အစည်းအဝေးပြီးဆုံးသောအခါ ကျေးရွာစီမံကိန်း အထောက်အကူပြု ကော်မတီသည် လူထုစည်းရုံးရေးမှူးအကူအညီဖြင့် ဤပုံစံကိုပြည့်စုံအောင် ဖြည့်သွင်းရမည်။ အားလုံးသော အခက်အခဲ အတားအဆီးများ၊ ဖွံ့ဖြိုးမှုဦးစားပေးအစဉ်များ၊လူထုပဟိုပြုစီမံကိန်း၏ ရန်ပုံငွေအရင်းအမြစ်နှင့် မသက်ဆိုင်သည့် လုပ်ငန်းများ အားလုံးကိုဖော်ပြရမည်။

လူထုစည်းရုံးရေးမှူး/ဝန်ထမ်း အမည် ဦးကျော်စော

နေ့စွဲ ၁၃.၃.၂၀၀၆ စက်ဝန်းအား အမှတ်ခြစ်ပါ (✓) စက်ဝန်း(၁) စက်ဝန်း(၂) စက်ဝန်း(၃) စက်ဝန်း(၄)

ပြည်နယ်/တိုင်း မန္တလေး မြို့နယ် ပျော်ဦး ကျေးရွာအုပ်စု အောင်တန်း ကျေးရွာ အောင်တန်း

က. အခက်အခဲအတားအဆီးများအားဆွေးနွေးခြင်း - ယခုလက်ရှိအခြေအနေတွင်ကျေးရွာဖွံ့ဖြိုးတိုးတက်ရေးအတွက် အဓိကအခက်အခဲအတားအဆီးများသည် မည်သည်များဖြစ်ပါသနည်း(အမျိုးသား/သမီး အနည်းဆုံးအခက်အခဲ ၅ ခုဖော်ပြပါ)

အမျိုးသား အဖွဲ့မှတင်ပြသောအခက်အခဲအတားအဆီးများ	အမျိုးသမီး အဖွဲ့မှတင်ပြသောအခက်အခဲအတားအဆီးများ
၁ မျှော်စင်မီးရောင်ရခဲ	၁ မီးရောင်ရခဲ
၂ သောက်ရေအခက်အခဲ	၂ လမ်းရောင်ရခဲ
၃ ကျန်းမာရေးဆေးပေးခန်း	၃ ရေရောင်ရခဲ
၄ ကျေးရွာဖွံ့ဖြိုးဆောင်ရွက်ရခဲ	၄ ကျေးရွာဖွံ့ဖြိုးရခဲ
၅ သစ်တောစိုက်ပျိုးရေးအခက်အခဲ	၅ ကျန်းမာရေးဆေးပေးခန်း + ဆရာဝန်

ခ. မှော်မှန်းခြင်း- နောင်လာမည့် (၅)နှစ် အတွင်း ကျေးရွာဖွံ့ဖြိုးရေး မှော်မှန်းလျာထားချက်များအား တင်ပြပါ။

အမျိုးသားအဖွဲ့မှတင်ပြသောမှော်မှန်းချက်များ	အမျိုးသမီးအဖွဲ့မှတင်ပြသောမှော်မှန်းချက်များ
၁ မျှော်စင်မီးရောင်ရရှိ	၁ မျှော်စင်မီးလင်းရ
၂ သောက်ရေအခက်အခဲ ဖြေရှင်းရန်	၂ ရေရောင်ရရှိ
၃ ကျန်းမာရေးဆေးပေးခန်း	၃ ကျန်းမာရေးဆေးပေးခန်း + ဆရာဝန်
၄ နေရာအခက်အခဲ ဖြေရှင်းရန်	၄ လမ်းဖွံ့ဖြိုးရေးအခက်အခဲ ဖြေရှင်းရန်
၅ ကျန်းမာရေးဆေးပေးခန်း	၅ ကျန်းမာရေးဆေးပေးခန်း

ဂ. ဤကျေးရွာ၏ လာမည့်(၄)နှစ်အတွက် ဦးစားပေး ဖွံ့ဖြိုးတိုးတက်မှု လုပ်ငန်း အစီအစဉ်များအားဖော်ပြပါ။ (လူထုပဟိုပြုစီမံကိန်း ရန်ပုံငွေအတွက် အဆိုပြုသော အစီအစဉ်များကိုဦးစားပေး အဆင့်အလိုက်ဖော်ပြပြီး ကျန်လူထုပဟိုပြု စီမံကိန်း ရန်ပုံငွေအရင်းအမြစ်နှင့် မပတ်သက်သည့်အစီအစဉ်များလည်းဖော်ပြရန်ဖြစ်သည်)

ကျေးရွာအတွက်ဦးစားပေးဖွံ့ဖြိုး တိုးတက်မှု လုပ်ငန်းစဉ်များ	အဆိုပြုသူ (အမျိုးသားများ/ အမျိုးသမီးများ/ အမျိုးသား+အမျိုးသမီး)	လူထုပဟိုပြုစီမံကိန်းအတွက်အဆိုပြု သည့် (ဦးစားပေးအဆင့် အလိုက် ဖော်ပြပါ)	ခန့်မှန်း ကုန်ကျ စရိတ်	အကျိုးခံစား ခွင့်ရှိသူခန့်မှန်းခြေ အရေအတွက်
၁ ကျေးရွာဖွံ့ဖြိုးရေး	ကျော်စော	၁	၅၀-သိန်း	
၂ ရေသောက်ရေအခက်အခဲ	"	၂	၁၅-သိန်း	
၃ ရေသောက်ရေအခက်အခဲ	"	၃	၅၀-သိန်း	

၄။ ကျန်းမာရေးဆေးပေးခန်း

၈၀-သိန်း



လူထုဗဟိုပြုစီမံကိန်း

၄	ကျွန်းတစ်ကျွန်းစားပေးချိန်	ကျွန်း + ၆	၄		
၅					
၆					

ဥက္ကဋ္ဌ ၊ ကျေးရွာစီမံကိန်းအထောက်အကူပြုကော်မတီမှအတည်ပြုသည်။

အမည် ဒိုးကျောင်းစိန် လက်မှတ် Cyky နေ့စွဲ ၁၃.၁၃.၁၆

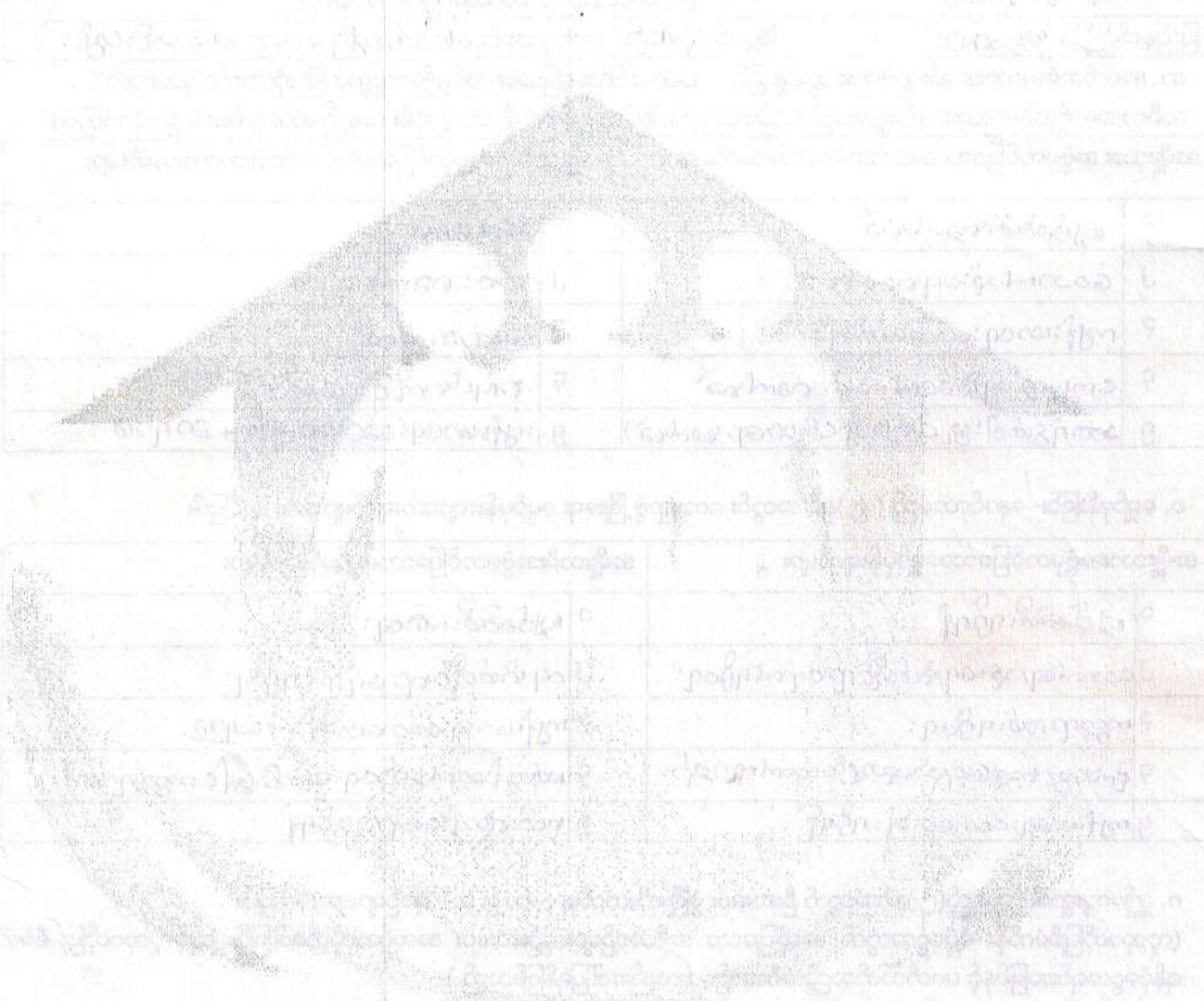

အမျိုးအမည်	အသက်	အခြားအချက်အလက်	အမျိုးအမည်	အသက်	အခြားအချက်အလက်
၁	၃၅		၂	၄၀	
၂	၃၈		၃	၃၅	
၃	၃၂		၄	၃၈	
၄	၃၀		၅	၃၅	

ပုံစံ - စ - ၃ ကျေးရွာဖွံ့ဖြိုးရေး ဦးစားပေးအစီအစဉ် (Form PC 3)

လမ်းညွှန်မှတ်၊ အဆင့်(၃) ကျေးရွာမှော်မှန်းချက်အစဉ်အပေး ပြီးဆုံးသောအခါ ကျေးရွာစီမံကိန်း အထောက်အကူပြု ကော်မတီသည် လူထုစည်းရုံးရေးမှူးအကူအညီဖြင့် ဤပုံစံကိုပြည့်စုံအောင် ဖြည့်သွင်းရမည်။

လူထုစည်းရုံးရေးမှူး/ဝန်ထမ်း အမည် ဒေါ်ဒီနန္ဒာဖြိုး

နေ့စွဲ 23-12-16 စက်ဝန်းအား အမှတ်ခြစ်ပါ (✓) စက်ဝန်း(၁)
 စက်ဝန်း(၂) စက်ဝန်း(၃) စက်ဝန်း(၄)

ပြည်နယ်/တိုင်း မန္တလေး၊ မြို့နယ် ဥဒေါင်း၊ ကျေးရွာအုပ်စု မြေသင်းတူ၊ ကျေးရွာ မြေသင်းတူ

က၊ အခက်အခဲအတားအဆီးများအားလေးရွေးခြင်း - ယခုလက်ရှိအခြေအနေတွင် ဤကျေးရွာဖွံ့ဖြိုးတိုးတက်ရေးအတွက် အဓိက အခက်အခဲအတားအဆီးများသည် မည်သည်များဖြစ်ပါသနည်း။ (အမျိုးသား/သမီး အနည်းဆုံးအခက်အခဲ ၅ ခုစီဖော်ပြပါ)

အမျိုးသား အဖွဲ့မှ တင်ပြသောအခက်အခဲအတားအဆီးများ	အမျိုးသမီး အဖွဲ့မှတင်ပြသောအခက်အခဲအတားအဆီးများ
၁ ဖိလပ်စတိုင်အောက်ခက်ခဲ	၁ ဖိလပ်စတိုင်အောက်ခက်ခဲ
၂ နယ်စပ်ကောင်းကျိုးခွားကာရော့ခက်ခဲ	၂ ဆေးခန်းမတည်ဆောက်ခွင့်ရရှိခက်ခဲ
၃ ဆေးခန်းမတည်ဆောက်ခွင့်ရရှိခက်ခဲ	၃ နယ်စပ်ကောင်းကျိုးခက်ခဲ
၄ ရေကန်လောက်ခွာမရှိသောခက်ခဲ	၄ ရေကန်လောက်ခွာမရှိခက်ခဲ
၅	၅

ခ၊ မှော်မှန်းခြင်း - နောင်လာမည့် (၅) နှစ် အတွင်း ကျေးရွာဖွံ့ဖြိုးရေး မှော်မှန်းလျာထားချက်များအား တင်ပြပါ။

အမျိုးသားအဖွဲ့မှ တင်ပြသောမှော်မှန်းချက်များ	အမျိုးသမီးအဖွဲ့မှ တင်ပြသောမှော်မှန်းချက်များ
၁ ဖိလပ်စတိုင်အောက်ခက်ခဲ	၁ ဖိလပ်စတိုင်အောက်ခက်ခဲ
၂ ကမ္ဘာ့ကျန်းမာရေးဌာနချုပ်	၂ ဆေးခန်းမတည်ဆောက်ရရှိခွင့်ရရှိ
၃ ဆေးခန်းမတည်ဆောက်ခွင့်ရရှိခက်ခဲ	၃ နယ်စပ်ကောင်းကျိုးခက်ခဲ
၄ ရေကန်လောက်ခွာမရှိခက်ခဲ	၄ ရေကန်လောက်ခွာမရှိခက်ခဲ
၅	၅

ဂ၊ လူထုစီမံကိန်း၏ လာမည့် (၄) နှစ်အတွက် အကျုံးဝင်သော ဦးစားပေး ဖွံ့ဖြိုးတိုးတက်မှု လုပ်ငန်း အစီအစဉ်များအားဖော်ပြပါ။

အဆင့်	ကျေးရွာအတွက် ဦးစားပေး ဖွံ့ဖြိုးတိုးတက်မှု လုပ်ငန်းစဉ်များ	အဆိုပြုသူ (အမျိုးသားများ/ အမျိုးသမီးများ/အမျိုးသား+ အမျိုးသမီး)	ခန့်မှန်းကုန်ကျစရိတ်	အကျိုးစီးပွားခွင့်ရှိသူ ခန့်မှန်းခြေ အရေအတွက်
၁	ဖိလပ်စတိုင်အောက်ခက်ခဲ	အမျိုးသား + အမျိုးသမီး	14,000,000	1,050
၂	ကျောက်ကျောက်ခက်ခဲ	၂	22,000,000	၂
၃	ရေပိုက်ကိုင်ခက်ခဲ	၂	7,000,000	၂
၄	ဆေးခန်းမတည်ဆောက်ခြင်း	၂	15,000,000	၂
၅				

ယား လူထုစီမံကိန်း၏ လာမည့် (၅) နှစ်အတွက်အကျိုးမဝင်သော ဦးစားပေး ဖွံ့ဖြိုးတိုးတက်မှု လုပ်ငန်း အစီအစဉ်များအားဖော်ပြပါ။

အဆင့်	ကျေးရွာအတွက် ဦးစားပေး ဖွံ့ဖြိုး တိုးတက်မှု လုပ်ငန်းစဉ်များ	အဆိုပြုသူ (အမျိုးသားများ/ အမျိုးသမီးများ/အမျိုးသား+ အမျိုးသမီး)	အခန်းကဏ္ဍ
၁			
၂			
၃			
၄			
၅			

ဥက္ကဋ္ဌ၊ ကျေးရွာစီမံကိန်းအထောက်အကူပြုကော်မတီမှ အတည်ပြုသည်။

အမည် ဦးကျော်ဝင်းခိုင် လက်မှတ် [Signature] ဇန.စွဲ ၉.၃.၂၀.၂၀

အမျိုးအမည်	အမျိုးအမည်
၁	၁
၂	၂
၃	၃
၄	၄
၅	၅

အမျိုးအမည်	အမျိုးအမည်	အမျိုးအမည်	အမျိုးအမည်	အမျိုးအမည်
၁	၁	၂	၃	၄
၂	၂	၃	၄	၅
၃	၃	၄	၅	၆
၄	၄	၅	၆	၇
၅	၅	၆	၇	၈

ဂ။ လူထုစီမံကိန်း၏ လာမည့် (၄) နှစ်အတွက် အကျုံးဝင်သော ဦးစားပေး ဖွံ့ဖြိုးတိုးတက်မှု လုပ်ငန်း အစီအစဉ်များအားဖော်ပြပါ။

အဆင့်	ကျေးရွာအတွက် ဦးစားပေး ဖွံ့ဖြိုးတိုးတက်မှု လုပ်ငန်းစဉ်များ	အဆိုပြုသူ (အမျိုးသားများ/ အမျိုးသမီးများ/အမျိုးသား+ အမျိုးသမီး)	ခန့်မှန်းကုန်ကျ စရိတ်	အကျိုးခံစားခွင့်ရှိသူ ခန့်မှန်းခြေ အရေ အတွက်
၁	ခက်ရေတွင်း တူးဖော်ခြင်း	ကျား + မ	၁၅၅၀၀၀၀၀	၁၈၇
၂	ကျပ်ခင်းဖွဲ့ကင်းရေး	မ	၂၀၀၀၀၀၀၀	၆
၃	ကျေးကန်ဆေးပေးခန်း	မ	၂၀၀၀၀၀၀၀	၆
၄	ဥာဠာလမ်းထပ်မြို့ကွာ ခင်းခြင်း	မ	၁၀၀၀၀၀၀၀	၆
၅				

ဃ။ လူထုစီမံကိန်း၏ လာမည့် (၄) နှစ်အတွက် အကျုံးမဝင်သော ဦးစားပေး ဖွံ့ဖြိုးတိုးတက်မှု လုပ်ငန်း အစီအစဉ်များအားဖော်ပြပါ။

အဆင့်	ကျေးရွာအတွက် ဦးစားပေး ဖွံ့ဖြိုး တိုးတက်မှု လုပ်ငန်းစဉ်များ	အဆိုပြုသူ (အမျိုးသားများ/ အမျိုးသမီးများ/အမျိုးသား+ အမျိုးသမီး)	အခန်းကဏ္ဍ
၁	ရိပ်ကန်ပျိုးရေးသင်တန်း	ကျား + မ	
၂	ခက်ချုပ်သင်တန်း	မ	
၃	ကွန်ပျူတာသင်တန်း	မ	
၄			
၅			

ခေါင်းဆောင်၊ ကျေးရွာစီမံကိန်းအထောက်အကူပြုကော်မတီမှ အတည်ပြုသည်။

အမည်၊ ဦးကျော်ဝင်းစိန်

လက်မှတ်၊ [Signature]

နေ့စွဲ၊ ၁၇.၉.၂၀၁၇

နာရီခင်းကလေးကျင်းပသည့် လူ့ရက် = 16. 9. 2017

နာရီခင်းကလေး ကျင်းပသည့် နာရီနံပါတ် = 12:00

နာရီခင်းကလေး ကျင်းပတတ် ရန်ကင်း = 16၁၁၉.၀၅၉.၈၂၅၇

နာရီခင်းကလေး - ပြုလုပ်သူ =

နာရီခင်းကလေး တတ်ကျွမ်းသူ = 187

နာရီခင်းကလေး ရည်ရွယ်ချက် = လူထုမဟိုပြု စီမံကိန်း၊ မိတ်ဆက်ရေး နှင့်

အတတ်ပညာပေးရေး ရည်ရွယ်ချက်

နာရီခင်းကလေးကိစ္စ (၁) - လူထုစည်းရုံးရေးနှင့် နေပြည်တော်ဒေသတွင်း မြန်မာနိုင်ငံတော်အတွက် နာရီခင်းကလေးကိစ္စကို များစွာထောက်ခံပြီး နာရီခင်းကလေး ဖွင့်လှစ်ပေးရန် ရည်ရွယ်ချက်ဖြင့် ပြုလုပ်ပါမည်။

နာရီခင်းကလေးကိစ္စ (၂) - အချက်အလက်များဖြင့် ဦးစီးဌာနမှ နာရီခင်းကလေးကိစ္စကို ထောက်ခံပြီး ကျေးဇူးပြုပေးရန် တတ်ကြံစွာ ပူးပေါင်းပါဝင် ဆောင်ရွက်ရန် တတ်ဆင် ပြုလုပ်ပါမည်။

နာရီခင်းကလေးကိစ္စ (၃) - လူထုစည်းရုံးရေးနှင့် ဦးစီးဌာနမှ ဦးစီးဌာနမှ နာရီခင်းကလေးကိစ္စကို ရည်ရွယ်ချက်ဖြင့် ကျေးဇူးပြုပေးရန် ရည်ရွယ်ချက်ဖြင့် ပြုလုပ်ပါမည်။

နာရီခင်းကလေးကိစ္စ (၄) - လူထုစည်းရုံးရေးနှင့် ဦးစီးဌာနမှ ဦးစီးဌာနမှ နာရီခင်းကလေးကိစ္စကို ရည်ရွယ်ချက်ဖြင့် ကျေးဇူးပြုပေးရန် ရည်ရွယ်ချက်ဖြင့် ပြုလုပ်ပါမည်။

နာရီခင်းကလေးကိစ္စ (၅) - လူထုစည်းရုံးရေးနှင့် ဦးစီးဌာနမှ ဦးစီးဌာနမှ နာရီခင်းကလေးကိစ္စကို ရည်ရွယ်ချက်ဖြင့် ကျေးဇူးပြုပေးရန် ရည်ရွယ်ချက်ဖြင့် ပြုလုပ်ပါမည်။

အခမ်းအနားအစီအစဉ် (၆) - လူထုစည်းရုံးရေးမှူး ဒေါ်ခင် ဗွဲ့ စီမံကိန်းဆောင်ရွက်
ရှင်းပေးတောင်းပန်၊ စီမံကိန်းဆောင်ရွက် နာပိုင်း (၆) ပိုင်း၊
အဆင့် (၁၄) ဆင့်အား ကျေးဇူးတင်ပူဇော် နှင့် ဆွေးနွေးတင်ပြပါသည်။

အခမ်းအနားအစီအစဉ် (၇) - လက်ထောက်မှူးပညာမှူး ဒေါ်ခင် ဗွဲ့ ဗွဲ့ - ဗွဲ့ ကျေးဇူးတင်တာ
လုပ်ငန်းများကကြောင့် နှင့် ကျေးဇူးတင်တာ လုပ်ငန်းများ ကကြောင့်
ဆွေးနွေးတင်ပြပါသည်။

အခမ်းအနားအစီအစဉ် (၈) - လက်ထောက်မှူးပညာမှူး ဒေါ်ခင် ဗွဲ့ - ဗွဲ့ လက်ထောက်မှူး
ပညာမှူး ကကြောင့် ဆွေးနွေးတင်ပြပါသည်။ ဆက်လက်၍ ဗဟုဝ
ပတ်ဝန်းကျင် စာတမ်းများ နှင့် လူမှုစာတမ်းများ ကကြောင့် ကို
ရှင်းပေး တင်ပြပါသည်။

အခမ်းအနားအစီအစဉ် (၉) - လူထုစည်းရုံးရေးမှူး ဒေါ်ခင် ဗွဲ့ - ဗွဲ့ ကျေးဇူးတင်
အခမ်းအနားများကို ဆွေးနွေးပါသည်။

အခမ်းအနားအစီအစဉ် (၁၀) - လူထုစည်းရုံးရေးမှူး ဒေါ်ခင် ဗွဲ့ - ဗွဲ့ ကျေးဇူးတင်
ကျေးဇူးတင်ပူဇော် အခမ်းအနားများကို ကျေးဇူးတင်ပူဇော်
ပါသည်။

အခမ်းအနားအစီအစဉ် (၁၁) - လူထုစည်းရုံးရေးမှူး ဒေါ်ခင် ဗွဲ့ - ဗွဲ့ ကျေးဇူးတင်
တာဝန်ထမ်းဆောင်မှုများကို ဆွေးနွေး တင်ပြပါသည်။

အခမ်းအနားအစီအစဉ် (၁၂) - လူထုစည်းရုံးရေးမှူး ဒေါ်ခင် ဗွဲ့ - ဗွဲ့ ကျေးဇူးတင်
ကျေးဇူးတင်ပူဇော်

ခရီးစဉ်အစားအလှယ်အကျဉ်းပမာဏ နေ့ရက် = ၁၇.၀၂.၂၀၁၇

ခရီးစဉ်အစားအလှယ်အကျဉ်းပမာဏ နာရီ = ၁၂:၀၀

ခရီးစဉ်အစားအလှယ်အကျဉ်းပမာဏ နေရာ = ၆၆၁၁၆.၀၅၆.၁၅၅၅

ခရီးစဉ်အစားအလှယ်အကျဉ်းပမာဏ =

ခရီးစဉ်အစားအလှယ်အကျဉ်းပမာဏ တက်ရောက်မှု = ၁၂၇

ခရီးစဉ်အစားအလှယ်အကျဉ်းပမာဏ နည်းပညာပံ့ပိုးမှုများ = လူမှုဆန်းစစ်မှုများ၊ လူမှုပညာရေး၊ ကျေးဇူးတင်ဖွဲ့စည်း

တိုးတက်ရေးအစီအစဉ် အကောင်အထည်ဖော်ခြင်းနှင့် ကျေးဇူးတင်ဖွဲ့စည်းခြင်း

အထောက်အကူပြုပေးရန် ဖွဲ့စည်းရန်

အခမ်းအနားအစီအစဉ် (၁) - လူမှုဆန်းစစ်မှုများ ဖြစ်ပေါ်မှု၊ ဖွဲ့စည်းရေး၊ ဖွဲ့စည်းရေး၊ ဖွဲ့စည်းရေး

အစီအစဉ်များကို ကျေးဇူးတင်ဖွဲ့စည်းခြင်း၊ ဖွဲ့စည်းရေး၊ ဖွဲ့စည်းရေး၊ ဖွဲ့စည်းရေး

အခမ်းအနားအစီအစဉ် (၂) - လူမှုဆန်းစစ်မှုများကို လူမှုဆန်းစစ်မှုများ ဖြစ်

အထောက်အကူပြုပေးရန် ဖွဲ့စည်းရန် ဖွဲ့စည်းရေး၊ ဖွဲ့စည်းရေး၊ ဖွဲ့စည်းရေး

လူမှုဆန်းစစ်မှုများကို တက်ရောက်မှုများကို ဖွဲ့စည်းရေး၊ ဖွဲ့စည်းရေး၊ ဖွဲ့စည်းရေး

(၁) ကျေးဇူးတင်ဖွဲ့စည်းခြင်း (၂) လူမှုဆန်းစစ်မှုများကို တက်ရောက်မှုများ

(၃) ကျေးဇူးတင်ဖွဲ့စည်းခြင်း (၄) အဖွဲ့အစည်းများ ဖွဲ့စည်းရေး၊ ဖွဲ့စည်းရေး

(၅) ကျေးဇူးတင်ဖွဲ့စည်းခြင်း (၆) ကျေးဇူးတင်ဖွဲ့စည်းရေး၊ ဖွဲ့စည်းရေး

(၇) ကျေးဇူးတင်ဖွဲ့စည်းရေး၊ ဖွဲ့စည်းရေး၊ ဖွဲ့စည်းရေး၊ ဖွဲ့စည်းရေး

အခမ်းအနားအစီအစဉ် (၃) - ကျေးဇူးတင်ဖွဲ့စည်းရေး၊ ဖွဲ့စည်းရေး၊ ဖွဲ့စည်းရေး

ကျေးဇူးတင်ဖွဲ့စည်းရေး၊ ဖွဲ့စည်းရေး၊ ဖွဲ့စည်းရေး၊ ဖွဲ့စည်းရေး

- ဆပျိုစွာ၊ စပျိုစွာ၊ ကိုယ်၊ စာတတ်များ၊ ပျော်ရွှင်ချစ်များ

စော်ထွက်ပြီး ပြောအောင်ပင် ရေးဆွဲရန်၊ ကျေးဇူးတင်ရန် လိုအပ်သည်

(၄) နှစ်စာလုပ်ငန်းများ စော်ထွက်ခဲ့ပါသည်။

ထမင်း - စက်ကုတ်တူးတူး ဖော်ခြင်း

ဒုတိယနှစ် - ကျပ်စစ်ဖိကင်းရေး

တတိယနှစ် - ကျေးဇူးကင်းစေးပေးခန်း

စတုတ္ထနှစ် - ဂြိုဟ်စာတမ်းထပ်မံပြုစုခြင်း

ကဏ္ဍစာအုပ်စာရင်း (၄) - ကျေးဇူးတင်ဖွဲ့စည်းတတ်ရေး ဆောင်ရွက်ပေးခြင်းနှင့်

စာအုပ်စာရင်းကို စာအုပ်များ၊ ကျေးဇူးတင်ပေးခြင်း၊ ထိုသို့ ကျေးဇူးတင်ပေးခြင်း

စာအုပ်စာရင်းနှင့် ကျေးဇူးတင်ပေးခြင်း၏ တာဝန်ထွက်ပေးမှုကို ပေးစားရန်

ကျေးဇူးတင်ရန်၊ တာဝန်ထွက်ပေးမှုနှင့် ဆောင်ရွက်ခြင်း

ကဏ္ဍစာအုပ်စာရင်း (၅) - ကျေးဇူးတင်ပေးခြင်း၊ ဒုတိယနှစ်စာအုပ်စာရင်း၊ စိတ်ဆက်စာအုပ်စာရင်း၊ ဒုတိယနှစ်

ကဏ္ဍစာအုပ်စာရင်းများ ပြီးဆုံးစေရန်၊ ဆောင်ရွက်ခြင်း

စိတ်ဆက်စာအုပ်စာရင်း၊ ဒုတိယနှစ် စာအုပ်စာရင်းများ (၅ : ၀၀) နှစ်တွင်

ပြီးဆုံးခဲ့ပါသည်။

	အမှတ်	အကြောင်းအရာ	ရက်စွဲ	ရက်စွဲ	ရက်စွဲ	ရက်စွဲ
အထွေထွေ အချက်အချာချာ	၀	စက်ရုံတွင်း တုံ့ပြန်ရေး အဖွဲ့	၂၀၂၁.၁၂.၁၅	၂၀၂၁.၁၂.၁၅	၂၀၂၁.၁၂.၁၅	၂၀၂၁.၁၂.၁၅
	၁	ကျွန်ုပ်တို့၏ အဖွဲ့	"	"	"	"
	၂	ကျွန်ုပ်တို့၏ အဖွဲ့	"	"	"	"
	၃	ကျွန်ုပ်တို့၏ အဖွဲ့	"	"	"	"
	၄					
အထွေထွေ အချက်အချာချာ	၀	စက်ရုံတွင်း တုံ့ပြန်ရေး အဖွဲ့	၂၀၂၁.၁၂.၁၅	၂၀၂၁.၁၂.၁၅	၂၀၂၁.၁၂.၁၅	၂၀၂၁.၁၂.၁၅
	၁	ကျွန်ုပ်တို့၏ အဖွဲ့	"	"	"	"
	၂	ကျွန်ုပ်တို့၏ အဖွဲ့	"	"	"	"
	၃	ကျွန်ုပ်တို့၏ အဖွဲ့	"	"	"	"
	၄					
ကျွန်ုပ်တို့၏ အဖွဲ့	၀					
	၁					
	၂					
	၃					
	၄					
ပညာရေး	၀					
	၁					
	၂					
	၃					
	၄					
အခြား	၀					
	၁					
	၂					