

ပြည်ထောင်စုသမ္မတ မြန်မာနိုင်ငံတော်အစိုးရ  
စိုက်ပျိုးရေး၊ မွေးမြူရေးနှင့် ဆည်မြောင်းဝန်ကြီးဌာန  
ကျေးလက်ဒေသဖွံ့ဖြိုးတိုးတက်ရေးဦးစီးဌာန  
ညောင်ဦးမြို့နယ်



လူထုဗဟိုပြုစီမံကိန်း

National Community Driven Development Project

( NCDDP )



တတိယနှစ်စီမံကိန်းစက်ဝန်း၊ ကျေးရွာဖွံ့ဖြိုးရေးအစီအစဉ်

Village Development Plan ( VDP )

မြေနဲလေးကျေးရွာ၊ မြေနဲလေးအုပ်စု

- ၁။ မြို့နယ်မြေပုံ
- ၂။ ကျေးရွာမြေပုံ(တည်နေရာ)
- ၃။ အုပ်စုတွင်ပါဝင်သောကျေးရွာများစာရင်း
- ၄။ ကျေးရွာအခြေခံအချက်အလက်များ(ကျေးရွာသမိုင်းကြောင်း)
- ၅။ လူထုပူးပေါင်းပါဝင်သော လူမှုဆန်းစစ်ခြင်းနှင့် အကဲဖြတ်ခြင်းလုပ်ငန်းစဉ် (PSA/PRA) အကျဉ်းချုပ်
- ၆။ ကျေးရွာဖွံ့ဖြိုးရေးအစီအစဉ်အတွက်အသုံးပြုခဲ့သော PRA tools များနှင့် တစ်ခုချင်းစီအတွက် သုံးသပ်ချက်များ
- ၇။ ကော်မတီဝင်များရွေးချယ်ခြင်းနှင့်ကျေးရွာဖွံ့ဖြိုးရေးအစီအစဉ်ဆောင်ရွက်မှုမှတ်တမ်းခါတ်ပုံများ
- ၈။ ကျေးရွာအချက်အလက်(ပုံစံ-၁)
- ၉။ စီမံကိန်းဝက်ဝန်းအချိန်ဇယား(ပုံစံ-၂)
- ၁၀။ ကျေးရွာဖွံ့ဖြိုးရေးဦးစားပေးအစီအစဉ်(ပုံစံ-၃)
- ၁၁။ ကျေးရွာအုပ်စုစီမံကိန်းလုပ်ငန်းခွဲရွေးချယ်ခြင်း(ပုံစံ-၄)
- ၁၂။ အစည်းအဝေးမှတ်တမ်းများ
- ၁၃။ ကဏ္ဍအလိုက်ဦးစားပေးဖွံ့ဖြိုးရေးလုပ်ငန်းစဉ်များ

# ညောင်ဦးမြို့နယ်လူထုပဟိုပြု စီမံကိန်း

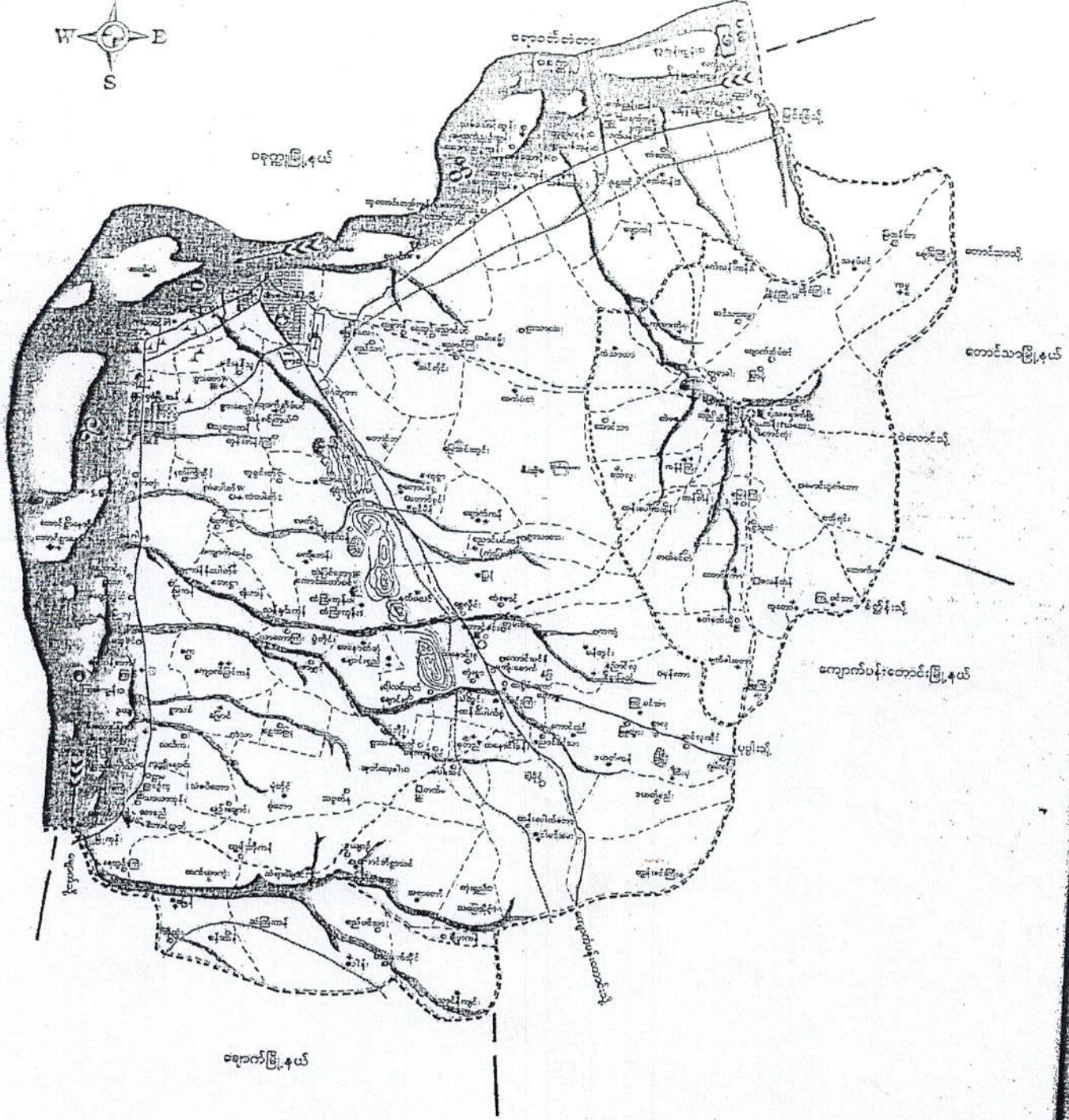

ကျေးရွာများနှင့် မြေပုံ မြေပုံ အခြေခံအားဖြင့် ကျေးရွာများ

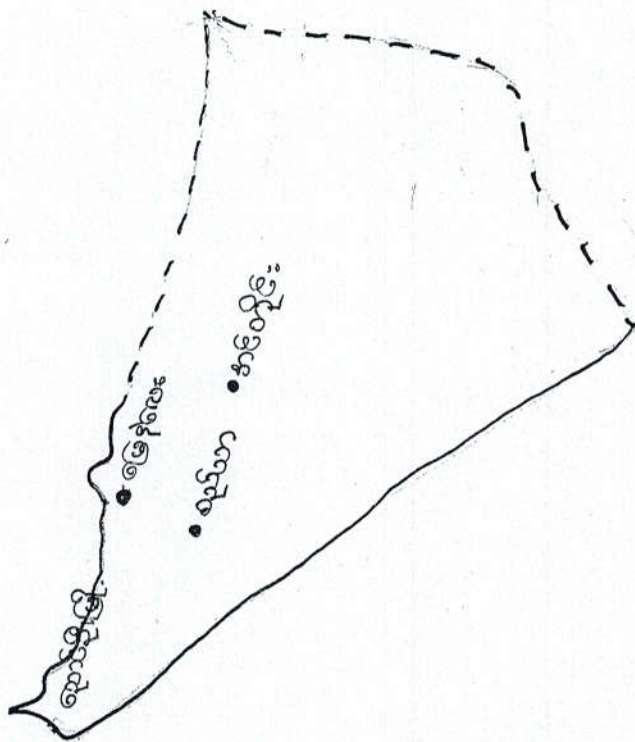

ကျေးရွာများ ကျေးရွာများနှင့် ပတ်သက်သည့် ကျေးရွာများ

• ကျေးရွာများ



မြန်မာ့ အုပ်စုတွင်ပါဝင်သောကျားစု

(၁) မြန်မာ့



လူ့တုံ့ပြန်စံနှုန်းများကို အကဲဖြတ်ခြင်းနှင့် အကဲဖြတ်ခြင်း၊ လုပ်ငန်းဆောင်ရွက်ခြင်း

CPA / PRA အကဲဖြတ်ချက် အတည်ပြုခြင်း

စဉ်	အခြေအနေအထား	ရက်စွဲ	ဦးတည်ချက်	တက်ရောက်သူ			အခြေအနေအထား ဆွေးနွေးချက်
				ကျား	မ	စုစုပေါင်း	
၉။	အဖွဲ့အစည်း၊ ပျက်စီးမှု (Kern Vidyanam)	၂၇.၉. ၂၀၁၇	ကျေးဇူးတင် ကျေးဇူးတင်များ ကျေးဇူးတင်များ ကျေးဇူးတင်များ ကျေးဇူးတင်များ	၂၀	၂၂	၄၂	ကျေးဇူးတင်ကျေးဇူးတင် ရှိနေသော လူမှုအဖွဲ့ အဖွဲ့များ ၂၆ ကျေးဇူး လျှောက်အကြား ချိတ်ဆက် နေမှုကို ထိခံစားခြင်းသာ ရှိသော်လည်းကောင်း နိုင်ပါသည်။
၁၀။	လူမှုစီးပွား အဆင့်အတန်း ခြင်း (Health Ranking)	၂၇.၉. ၂၀၁၇	ချမ်းသာ၊ အဆင့်အတန်း၊ ခွဲခြားခြင်း	၂၉	၃၀	၅၉	ကျေးဇူးတင်ကျေးဇူးတင်၊ အကြားနေခြင်း၊ ပစ္စည်း ပစ္စည်း၊ နေထိုင်မှုအဆင့် နှင့် အဆင့်၊ ခွဲခြားခြင်း ဖြစ်၊ ကျေးဇူးတင် လုပ်ငန်းဆောင်ရွက် အစီအစဉ်များကို ထည့် ထွင်းထိုးစားသုံးခြင်း ခံစားရခြင်း ခံစားရခြင်း
၁၁။	ပင်၊ ကျွဲ၊ ခြင်္သေ့ ကွန်ပျူတာ (Spider Web)	၂၆.၉. ၂၀၁၇	ကျေးဇူးတင် ကျေးဇူးတင် များ၊ ကျေးဇူးတင် အုပ်စု၊ ကျေးဇူးတင် အုပ်စု	၃၀	၃၅	၆၅	ကျေးဇူးတင်၊ ၂၆ ကျေး တင်များအကြား အလုပ်အကိုင်အဖွဲ့အစည်း၊ တက်ရောက်မှုအဖွဲ့အစည်း ပစ္စည်းအကြား ခွဲခြား အဖွဲ့အစည်းနှင့် အဖွဲ့အစည်းနှင့် အဖွဲ့အစည်းနှင့် ခံစားရခြင်း



# ကျား၊ မ ရောရာပုံကုသိမ် နှိုင်းယှဉ်ခြင်း

ကျား - မြေကွဲ

မ - မြေကွဲ

ရက်စွဲ ၂၆.၉.၁၄

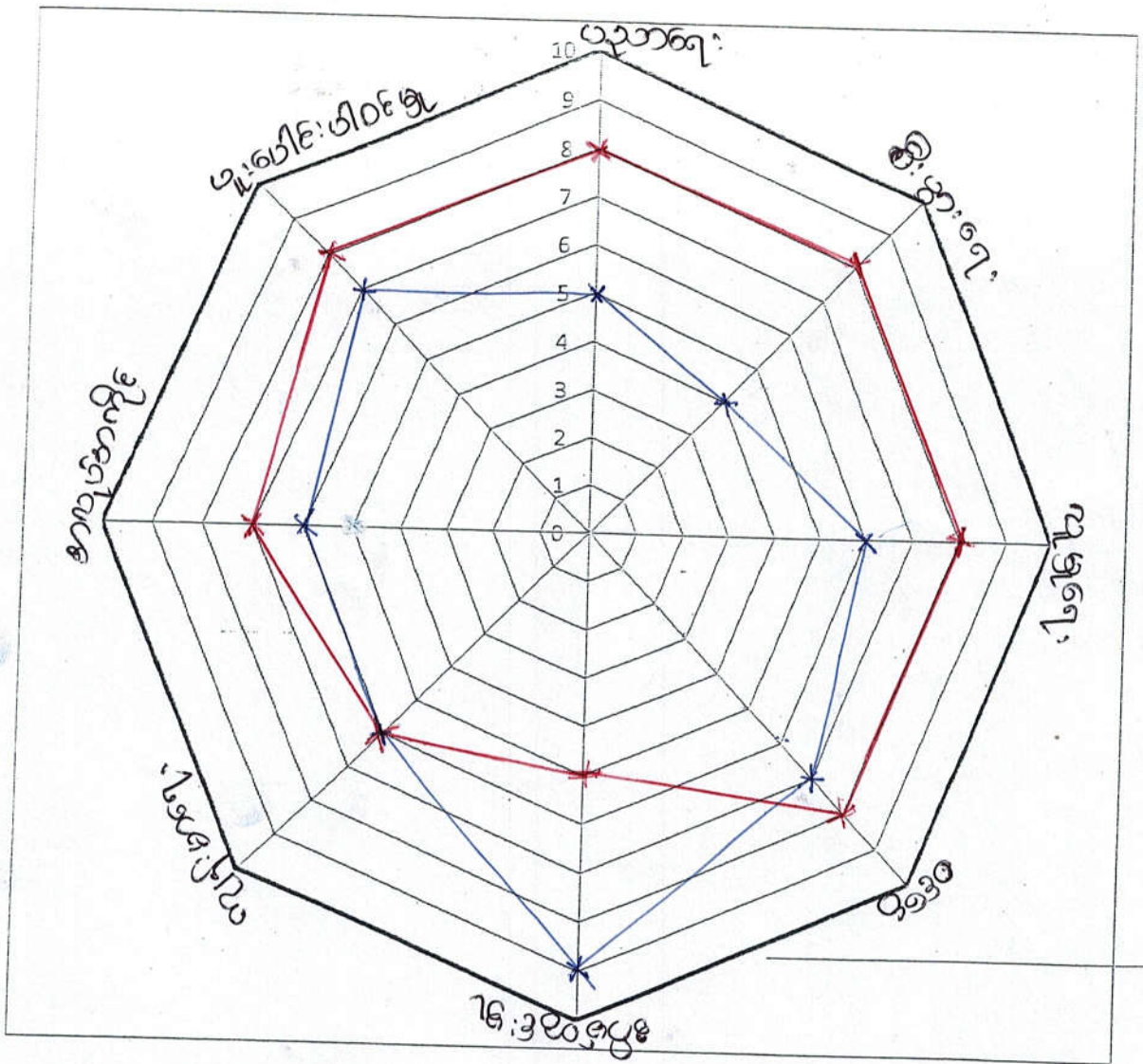

— မ  
— ကျား

ပထမကဏ္ဍစီမံ သုံးသပ်ချက်

အမျိုးသမီးများ၏ လုပ်ငန်းခွင်၊ ချိတ်ဆက်ချက်၊ ခွင့်ပြုပေးခြင်း

အား၊ နည်း၊ သည်း၊ ဥပမာ - အမျိုးသားများ၏ ဖွဲ့စည်းပုံ၊ အား၊ နည်း။

အမျိုးသမီးများသည် ဝင်ငွေ ရသော အလုပ်တွင် နည်းပါးပြီး

စိန်စွဲမှု၊ ကိစ္စများဖြင့်သာ အချိန်ကုန်ကြောင်း၊ မညာကြေးညှိပါးခြင်း

ဖြေရှင်းမှု၊ မရှိခြင်း၊ ဖြစ်ရန် ကာကွယ်ရန်။

ကျေးဇူးတင်မှုများတွင် အမျိုးသမီးများ၊ အသိပညာဆွေးနွေးမှု၊ ဖွဲ့စည်း

လုပ်ငန်းခွင်၊ နှစ်လုပ်ကား၊ အများ၊ ကျား၊ ကျား၊ ပေးခြင်း၊ ဖြေရှင်းမှု၊ ဖြေရှင်းမှု

လုပ်ငန်း၊ ဆောင်ရွက်ရာတွင် အမျိုးသမီးများ၏ ခွင့်ပြုပေးခြင်း

ဖြစ်နိုင်ခြင်းမည်ဖြစ်သည်။ "

ကျား / မ ပိုင်ဆိုင် နေသည့် နည်းပညာပစ္စည်းများ

ရက်စွဲ

အမျိုးအမည်	အရင်းအမြစ် ထိန်းချုပ်မှု ပုံစံ ပြု နည်းပညာပစ္စည်း
<div data-bbox="359 1982 454 2139" style="border: 1px solid black; padding: 2px;">ကျား</div> လက်ထွက် ကား လျှပ်စစ် ကား ဝါယာ ကား	<div data-bbox="359 1624 454 1780" style="border: 1px solid black; padding: 2px;">မ</div> အရင်းအမြစ် ထိန်းချုပ်မှု ပုံစံ ပြု နည်းပညာပစ္စည်း
<div data-bbox="359 1176 454 1355" style="border: 1px solid black; padding: 2px;">ကျား</div> TV အိမ် အိမ် နား နား	<div data-bbox="359 817 454 996" style="border: 1px solid black; padding: 2px;">ကျား</div> နား နား နား နား
<div data-bbox="359 504 454 683" style="border: 1px solid black; padding: 2px;">မ</div> အရင်းအမြစ် ထိန်းချုပ်မှု ပုံစံ ပြု နည်းပညာပစ္စည်း	<div data-bbox="359 145 454 324" style="border: 1px solid black; padding: 2px;">ကျား</div> အရင်းအမြစ် ထိန်းချုပ်မှု ပုံစံ ပြု နည်းပညာပစ္စည်း

“ ငြိမ်ချိမ်းမှု ဓာတ် စစ်ကြောင်း ”

အေး၊ အေး၊ ယိုးဒယား ရာဇဝင်

နမူနာ သား၊ နမူနာ သမီး ပြိုင်ဆိုင်မှု မှု ပြု ယူထား ကို ဆွဲဖြင့်၊ ကောင်းဖြင့်

နမူနာ သား များ ပြိုင် ဆိုင် မှု၊ ဆုံး ဖြတ် ပြိုင် မှု၊ ထိပါ ချုပ် မှု များ ခြိယာ ကဲ့ သို့

နမူနာ သမီး များ တွင် လည်း ပြိုင် ဆိုင် မှု၊ ဆုံး ဖြတ် ပြိုင် မှု၊ ထိပါ ချုပ် ပြိုင် မှု

များ ခြိယာ ကဲ့ သို့ ရှေ့ ကို ဖြင့် တွင် န စည်း န စည်း များ၊ ခွဲ န ကောင်း န အည

လုပ် ဆောင် ခြင်း မှု များ တွင် နမူနာ သား များ၊ ခွဲ န ကောင်း တွင် ခွဲ န ကောင်း

များ ခြိယာ ကဲ့ သို့ အေး၊ အေး၊ ကင်ဖြင့် သား ပါ သည်။

# ဥစ္စာ ဓန ပိုင်ဆိုင်မှု ခွဲခြားခြင်း

ကျေးရာ အမည် = မြေနှစ်ဂေ

အုပ်စု အမည် = မြေနှစ်ဂေ

ရက်စွဲ ၂၀၂၂.၀၉.၁၇

စဉ်	အုပ်စု	ပိုင်ဆိုင်မှု	အိမ်ထောင်စု	ရာခိုင်နှုန်း
၁	အပြေလည်ဆုံး အုပ်စု	ဧက ၁ မြေဧက (၇၃၀) ၊ တိုက်အိမ် ၁ ၊ သွပ်မီး ၁ ဆိုင်ကလပ် ၊ ဖုန်း ၁ ယူဗတ်	၁၅	၈%
၂	ပြေလည်သော အုပ်စု	တိုက်အိမ် ၁ ၊ သွပ်မီး ၁ ၊ မြေဧက (၂၀၀) ၊ မွေးမြူရေး ဆိုင်ကလပ် ၁ ဖုန်း	၃၅	၂၀%
၃	အသင့်အတင့်ပြေလည်သော အုပ်စု	ဆရာအိမ် ၁ ၊ သွပ်မီး ၁ ၊ မြေဧက (၅၀) ၊ မွေးမြူရေး ဆိုင်ကလပ် ၁ ဖုန်း	၈၅	၄၈%
၄	မပြေလည်သော အုပ်စု	ဆရာအိမ် ၁ ၊ ထုတ်လုပ်ရေး ၁ ၊ မွေးမြူရေး ဆိုင်ကလပ် ၁ ဖုန်း	၃၅	၂၀%
၅	နှမ်းငါးသော အုပ်စု	နေ့စား ယူဗတ်	၇	၄%

“အစောဆုံး ကြွယ်ဝမှုရယူ”

ကျေးဇူးတင်ပြုသော်လည်း

ကျေးဇူးတင်နှုန်းပါးသော နည်းစနစ်များ နှစ်ဆယ်စတုရန်း ၃၀ % သည်  
ဆင်းရဲနွမ်းပါးသည်။

ဆင်းရဲနွမ်းပါးသည် ကလေး၊ မိန်းမ၊ ကျေးဇူးတင်လုပ်ငန်းများ၊ များသော  
အခြေအနေသည်။ ပုံမှန်ဝင်ငွေ မရှိသောကြောင့် လည်းဖြစ်သည်။  
ထို့ကြောင့် ကျေးဇူးတင် ဖွံ့ဖြိုးတိုးတက်မှုကို ပြုစေရန် စီမံကိန်းများ၊  
ကလေး ကလောင် ကလေး ကလေးများ၊ ပေါများ ဖြစ်စေရန် ပြုစုပါသည်။



“ ဗုဒ္ဓကျေးဇူးတော်၊ ကမ္ဘာမြေပေါ်၌ ”

ကျေးဇူးတော် သက်သာရေး

လက်ယာခြေ၊ သစ်တောများ၊ တောတောင်များကို မှီငြိမ်း

ဆာသက်မွေ့ဝမ်းကြောင်းပြုကြသည်။

တောက်သုံးရေပူလုံခြုံ၊ ခြိမ်းဖျိုးခြေနည်းပါးသည်။

ကျေးဇူးရွာန်ကဏ္ဍကဏ္ဍသောရေကုတ်ကုတ်ကဆင်ဖြူများကို ကိုင်ကြမ်း

မပြေလည်သောသူများ၊ ဖွားကုန်ငြိမ်းများကွပ်ကွေ့ကြသည်။

ကပ်စွာ လှေ ဗုဒ္ဓ အာသာကို ကွပ်ကွေ့များဖြင့် ကြသည်။

တို့၊ ကပ်ရန် လှေကပ်ချက်များ၊ ဖွား-

ပျော်စစ်စိး ။

ခြိမ်းဖျိုးကျေးနည်းပါးသည်။

မူလကပ်၊ ဖွားကပ်ကပ်ကပ်ကပ် ။



# အဖွဲ့အစည်း ချိတ်ဆက်ပြု ဗန်းကားချုပ်

ကျေးရွာ - မြေရှိဝေး

အုပ်စု - မြေရှိဝေး

ရက်စွဲ၊ ၂၇.၉.၁၇





# ရာသီခွင်ပြ ပြက္ခဒိန်

ကျေးရွာ အမည် = မြေနဲလေး

အုပ်စု အမည် = မြေနဲလေး

ရက်စွဲ။ ၂၇. ၉. ၂၀၁၇

အကြောင်းအရာ	တန်ခူး	ကဆုန်	နယုန်	ဝါဆို	ဝါခေါင်	တော်သလင်း	သီတင်းကျွတ်	တန်ဆောင်မုန်း	နတ်တော်	ပြာသို	တပို့တွဲ	တပေါင်း
ခွက်ပျိုးချိန်												
ရက်သိမ်းချိန်												
ဝင်ခွေ												
ဘုရားပွဲဆောင်												
ပေါင်းနှစ်ချိန်												
ကျားဆေး												
ကျေးဇူးပေးချိန်												
မိုးရွာခို												





ကော်မတီဝင်များ ရွေးချယ်ခြင်း နှင့် ကျေးရွာဖွံ့ဖြိုးရေးအစီအစဉ်

ဆောင်ရွက်မှု မှတ်တမ်းဓာတ်ပုံများ

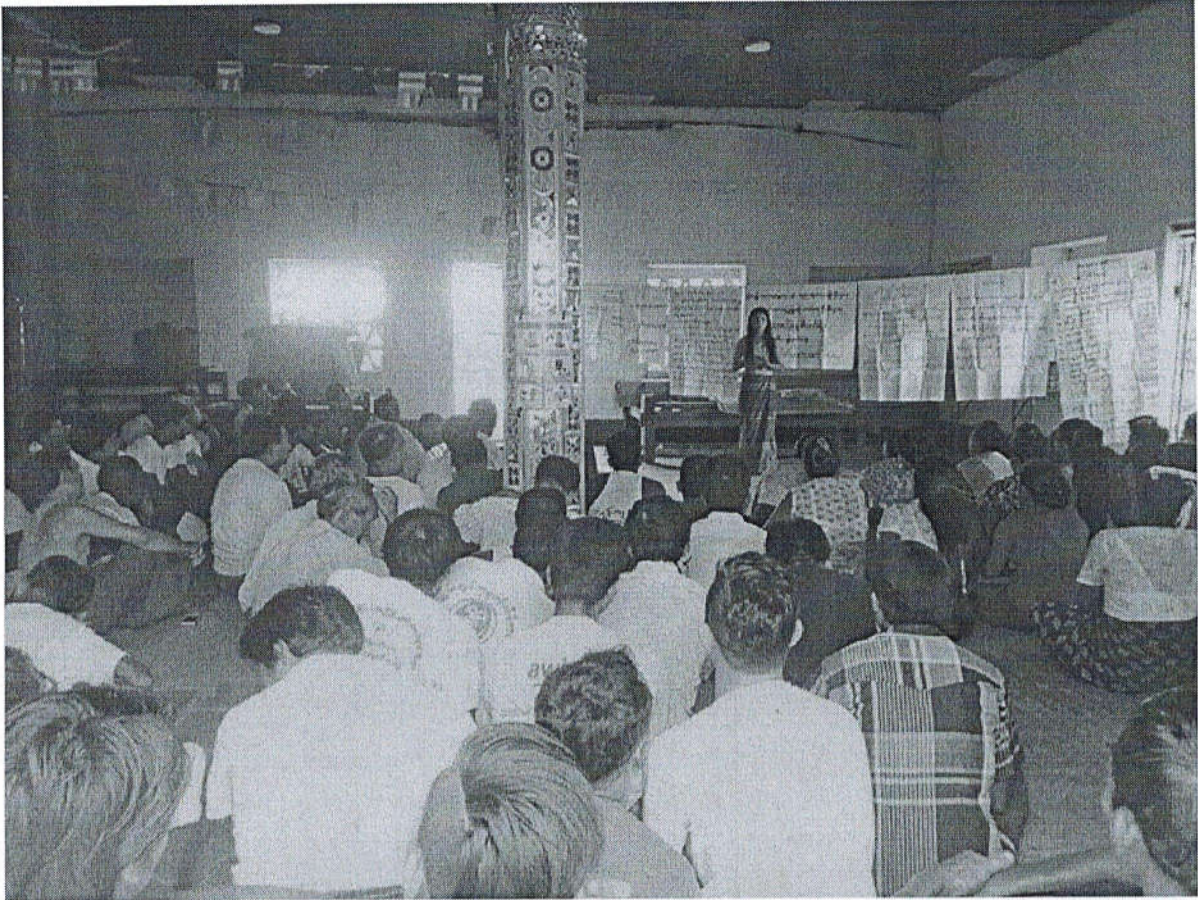

ပုံစံ - ၈ - ၁ ကျေးရွာအခြေခံအချက်အလက်များ (Form PC 1)

လမ်းညွှန်ချက်၊ ကျေးရွာတစ်ရွာသို့ ပထမဆုံးမိတ်ဆက်ခရီး သွားရောက်သောအခါ လူထုစည်းရုံးရေးမှူးသည် ကျေးရွာ ခေါင်းဆောင်များအား ကျေးရွာအချက်အလက်များကို မေတ္တာရပ်ခံ၍ တောင်းခံရသည်။ ဤအချက်အလက်များကို စီမံကိန်း မိတ်ဆက်အစည်းဝေးမတိုင်မီတောင်းခံရမည်။ စီမံကိန်းမိတ်ဆက်အစည်းဝေးတွင် လူထုစည်းရုံးရေးမှူးသည် ဤအချက်အလက် များအား စစ်ဆေးပြီး မှန်ကန်အောင်ပြုလုပ်ရမည်။ ပြီးနောက်တွင် လူထုစည်းရုံးရေးမှူးမှ သတင်းအချက်အလက်ထဲသို့ Tablets မှ တဆင့် ဖြည့်သွင်းရမည်။

ကျေးရွာခေါင်းဆောင် အမည် <b>ဦးတင်ဖြူ</b>	ကျေးရွာခေါင်းဆောင်၏ ဖုန်းနံပါတ် <b>၀၇-၇၅၇၁၁၇၇၅၀</b>	လူထုစည်းရုံးရေးမှူး၏ အမည် <b>ဒေါ်အိအိဒီ</b>
ပြည်နယ်၊တိုင်းဒေသကြီး <b>မန္တလေး</b>	မြို့နယ် <b>ညောင်ဦး</b>	ကျေးရွာအုပ်စု <b>မြေနှံလေး</b>
		ကျေးရွာ <b>မြေနှံလေး</b>

က။ လူဦးရေ

လူမျိုးစု	အိမ်ထောင်စုအရေအတွက်	ကိုးကွယ်သည့်ဘာသာ	အိမ်ထောင်စုအရေအတွက်
လူမျိုးစု (၁) -----	<b>၁၇၇</b>	ဘာသာ (၁) <b>ဗုဒ္ဓဘာသာ</b>	<b>၁၇၇</b>
လူမျိုးစု (၂) -----		ဘာသာ (၂) -----	
လူမျိုးစုရော -----		ဘာသာရော -----	
အခြား			
	အရေအတွက်		
မသန်စွမ်းသူများ	<b>၃</b>		
သက်ကြီးရွယ်အိုများ (၆၅ နှစ် နှင့် အထက်)	<b>၆၃</b>		
စစ်ဘေးရှောင်			

	အမျိုးသား အရေအတွက်)	အမျိုးသမီး (အရေအတွက်)
လူဦးရေ	<b>၃၉၃</b>	<b>၄၁၃</b>
လူမျိုးစု (၁)-----		
လူမျိုးစု (၂)-----		
အခြား		
အိမ်ထောင်ဦးစီး	<b>၁၄၇</b>	<b>၃၀</b>

(ခ) အခြေခံအဆောက်အအုံ အသုံးအဆောင်များ

စာသင်ကျောင်း	အမှတ် ခြံပ်ပါ	ကျန်းမာရေး	အမှတ် ခြံပ်ပါ	ဘာသာရေး အဆောက် အအုံများ	အမှတ် ခြံပ်ပါ
အထက်တန်းကျောင်း	<input type="checkbox"/>	ဆေးရုံ	<input type="checkbox"/>	စေတီ	<input checked="" type="checkbox"/>
အလယ်တန်းကျောင်း	<input type="checkbox"/>	ကျန်းမာရေးဌာန	<input type="checkbox"/>	ဘုန်းကြီးကျောင်း	<input checked="" type="checkbox"/>
မူလတန်းကျောင်း	<input checked="" type="checkbox"/>	ကျန်းမာရေးဌာနခွဲ	<input type="checkbox"/>	ဟိန္ဒူဘုရားကျောင်း	<input type="checkbox"/>
မူကြိုကျောင်း	<input type="checkbox"/>	ဆေးပေးခန်း	<input type="checkbox"/>	ခရစ်ယာန်ကျောင်း	<input type="checkbox"/>
အခြား	<input type="checkbox"/>	အခြား	<input checked="" type="checkbox"/>	ဗလီ	<input type="checkbox"/>
				အခြား	<input checked="" type="checkbox"/>
မှတ်ချက်		မှတ်ချက်		မှတ်ချက် <b>ဓမ္မာရုံ</b>	

(ဂ) ကျွမ်းကျင်သူများမှတ်တမ်း (ကျေးရွာတွင်နေထိုင်သော သို့မဟုတ် တခြားရွာမှလာရောက်သော ကျွမ်းကျင်သူများ)

(၁) တာဝန်ကျောင်း			(၂) ကျန်းမာရေး			(၃) လက်မှုပညာရှင်		
	ရွာတွင်နေထိုင်သူ	အခြားရွာမှလာသူ		ရွာတွင်နေထိုင်သူ	အခြားရွာမှလာသူ		ရွာတွင်နေထိုင်သူ	အခြားရွာမှလာသူ
မူလတန်းပြဆရာ/မ	<input type="checkbox"/>	<input checked="" type="checkbox"/>	ဆရာဝန်	<input type="checkbox"/>	<input type="checkbox"/>	လက်သမား	<input checked="" type="checkbox"/>	<input type="checkbox"/>
အထက်တန်းပြဆရာ/မ	<input type="checkbox"/>	<input type="checkbox"/>	လက်ထောက်ကျန်းမာရေးမှူး	<input type="checkbox"/>	<input type="checkbox"/>	ပန်းရံ	<input checked="" type="checkbox"/>	<input type="checkbox"/>
အလယ်တန်းပြဆရာ/မ	<input type="checkbox"/>	<input type="checkbox"/>	အမျိုးသမီးကျန်းမာရေးဆရာမ	<input type="checkbox"/>	<input type="checkbox"/>	လျှပ်စစ်ကျွမ်းကျင်၊ မီးသမား	<input type="checkbox"/>	<input type="checkbox"/>
မူကြိုဆရာ/မ	<input type="checkbox"/>	<input type="checkbox"/>	သားဖွားဆရာမ	<input type="checkbox"/>	<input type="checkbox"/>	ရေပိုက်သွယ်သူ	<input checked="" type="checkbox"/>	<input type="checkbox"/>
အခြား	<input type="checkbox"/>	<input type="checkbox"/>	ပြည်သူ့ကျန်းမာရေးလုပ်သား	<input type="checkbox"/>	<input type="checkbox"/>	စက်ပြင်ဆရာ	<input checked="" type="checkbox"/>	<input type="checkbox"/>
မှတ်ချက်			မှတ်ချက်	ကြီး(ကြပ် (၂)		မှတ်ချက်		

(ဃ) ကျေးရွာသို့ ရောက်ရှိနိုင်သည့် လမ်းအခြေအနေ / ကျေးရွာတစ်ရွာသည် ၎င်း၏ ကျေးရွာအုပ်စုနှင့် ဆက်သွယ်ထားသော လမ်းအခြေအနေ (အောက်ပါတို့ကိုပိုင်းပါ)

ကျောက်ကြမ်းလမ်း      ကတ္တရာလမ်း      ကွန်ကရစ်လမ်း      မော်တော်ဆိုင်ကယ်လမ်း  
 ကျောက်ခင်းလမ်း      မြေသားလမ်း      လူသွားလမ်း      အခြား \_\_\_\_\_

(င) ကျေးရွာဖွံ့ဖြိုးမှုစီမံချက်

- (၁) လူထုပဟိုပြုစီမံကိန်းမစတင်မီ ဤကျေးရွာတွင်ကျေးရွာဖွံ့ဖြိုးမှု စီမံချက်ရှိခဲ့ပါသလား? ဝိုင်/မဝိုင်/မရှိပါ/မရှိပါ
- (၂) ရှိခဲ့ပါလျှင် ဤစီမံချက်ကို မည်သည့် ခုနှစ်တွင်ပြင်ဆင်ခဲ့ပါသနည်း? နှစ်-----/ မသိပါ
- (၃) ဤစီမံချက်ကို မြို့နယ်မှအတည်ပြုခဲ့ပါသလား? ပြုခဲ့ပါသည်/မပြုခဲ့ပါ /မသိပါ

(စ) ခရီးအကွာအဝေး

- (၁) ဤကျေးရွာ၏ပဟိုမှ ၎င်းကျေးရွာအုပ်စု၏ပဟိုအထိ ခရီးမိုင်မည်မျှကွာဝေးသနည်း? မိုင်----- /မသိပါ
- (၂) ဤကျေးရွာမှ ၎င်းကျေးရွာအုပ်စုပဟိုအထိ သွားလာရာတွင်ကြာမြင့်သည့်အချိန်။

ခြောက်သွေ့ရာသီတွင်ကြာချိန်----- ထော်လာဂျီ/မော်တော်ဆိုင်ကယ်/ခြေလျင်/လား/မော်တော်ဘုတ်/  
 အခြား -----  
 မိုးရာသီတွင်ကြာချိန်----- ထော်လာဂျီ/မော်တော်ဆိုင်ကယ်/ခြေလျင်/လား/မော်တော်ဘုတ်/  
 အခြား -----

(ဆ) ပတ်ဝန်းကျင်ဆိုင်ရာ သဘာဝဘေးအန္တရာယ်

ဤကျေးရွာတွင် ရေကြီးခြင်းကဲ့သို့ သဘာဝဘေးအန္တရာယ်ကျရောက်ဖူးခြင်း ရှိပါသလား။  
 မရှိပါ       ရှိပါသည်      ရှိလျှင်ဖော်ပြပါ -----



(၆) ကျေးရွာတွင် ဖွဲ့စည်းထားသော အဖွဲ့အစည်းများ

လူထုဗဟိုပြုစီမံကိန်းမတိုင်မီ ဤကျေးရွာတွင် ကျေးရွာဖွံ့ဖြိုးရေးအတွက် အစိုးရ (သို့) ရွာသားများကိုယ်တိုင်(သို့) စီမံကိန်းတစ်ခုခုမှ ဖွဲ့စည်းထားသည့် အဖွဲ့အစည်းများရှိပါသလား။

(၁) -----

(၂) -----

(ဇ) အထွေထွေအုပ်ချုပ်ရေး ဦးစီးဌာန (GAD) မှ မှတ်တမ်းတင်ထားခြင်း

ဤကျေးရွာသည် အထွေထွေအုပ်ချုပ်ရေး ဦးစီးဌာန (GAD) မှ မှတ်တမ်းတင်ထားမှု ရှိပါသလား။

မရှိပါ  ရှိပါသည်

ကျေးရွာခေါင်းဆောင်

အမည် *ဦးတင်မြင့်*

လက်မှတ် *[Signature]* နေ့စွဲ

လူထုစည်းရုံးရေးမှူး

အမည် *ဒေါ်အိအိအိုင်*

လက်မှတ် *[Signature]* နေ့စွဲ

ပုံစံ - ၈ - ၂ - စီမံကိန်းစက်ဝန်းအချိန်ဇယား (PC 2)

လမ်းညွှန်ချက်၊ သက်ဆိုင်ရာလူထုစည်းရုံးရေးမှူး/လက်ထောက်နည်းပညာမှူးများမှ စီမံကိန်းစက်ဝန်းအဆင့်တစ်ခုစီပြီးစီးတိုင်း ကျေးရွာနှင့် ကျေးရွာအုပ်စုအတွက် ဤပုံစံကို ပြည့်သွင်းရမည်။

စည်းရုံးရေးမှူး/ဝန်ထမ်း အမည် ဒေါ်အိအိခိုင်

နေ့စွဲ ၂၇.၉.၁၇ စက်ဝန်းအားအမှတ်ဖြစ်ပါ  စက်ဝန်း(၁)  စက်ဝန်း(၂)  စက်ဝန်း(၃)  စက်ဝန်း(၄)

ပြည်နယ်/တိုင်း မန္တလေး မြို့နယ် ပညာစဉ် ကျေးရွာအုပ်စု စန္ဒရီစလေး ကျေးရွာ စန္ဒရီစလေး

စီမံကိန်းဆောင်ရွက်မှုအဆင့်များ	နေ့စွဲ		အစည်းအဝေးတွင်တက်ရောက်သူအရေအတွက်			
	စတင်သည် နေ့.	ပြီးဆုံးသည် နေ့.	အမျိုးသား အရေအတွက်	အမျိုးသမီး အရေအတွက်	အိမ်ထောင်စု အရေအတွက်	လူမျိုးစုတက်ရောက်သူ အရေအတွက် နှင့် လူမျိုးစုအမည်
၁။ ကျေးရွာစီမံကိန်း မိတ်ဆက်အစည်းအဝေး	၂၆.၉.၁၇	၂၆.၉.၁၇	၇၁	၃၇	၁၀၈	၁၀၈   ၂၅၇
၂။ ကျေးရွာဖွံ့ဖြိုးရေး စီမံချက်ရေးဆွဲခြင်း အစည်းအဝေး	၂၇.၉.၁၇	၂၇.၉.၁၇	၇၃	၃၇	၁၁၀	၁၁၀   ၂၅၈
၃။ ကျေးရွာအုပ်စု လုပ်ငန်းဆုံးဖြတ်ချက်ချသည့် အစည်းအဝေး	၂၇.၉.၁၇	၂၇.၉.၁၇	၁၀	၈	၁၈	၁၈   ၂၅၇
၄။ မြို့နယ်အဆင့် စီမံကိန်းရေးဆွဲရေး နှင့် အကောင် အထည်ဖော်ရေးကော်မတီ၏ စီမံကိန်း သုံးသပ်မှု အစည်းအဝေး	၂၇.၁၁.၁၇	၂၇.၁၁.၁၇	မလို	မလို	မလို	မလို
၅။ မြို့နယ် စီမံကိန်းရေးဆွဲရေး နှင့် အကောင်အထည် ဖော်ရေး ကော်မတီ၏ဆုံးဖြတ်မှုကို ရွာသို့ အသိပေး အကြောင်းကြားသည့် အစည်းအဝေး						
၆။ စီမံကိန်းလုပ်ငန်းခွဲစီမံချက်ရေးဆွဲခြင်း အစည်းအဝေး						
၆.၁။ စီမံကိန်းလုပ်ငန်း အကောင်အထည်ဖော် ရေးအစီအစဉ် ရေးဆွဲခြင်း						

၆.၂။ ဝယ်ယူရေးအစီအစဉ် ရေးဆွဲခြင်း									
၆.၃။ ဘဏ္ဍာရေးတုန့်ကျမှု လျာထားအစီအစဉ် ရေးဆွဲခြင်း									
၆.၄။ ပြင်/ထိန်းအစီအစဉ် ရေးဆွဲခြင်း									
၇။ စီမံကိန်းလုပ်ငန်းခွဲ တိုးတက်မှု စောင့်ကြည့် အစည်းအဝေး									
၇.၁။ အစည်းအဝေး ပထမအကြိမ်									
၇.၂။ အစည်းအဝေး ဒုတိယအကြိမ်									
၇.၃။ အစည်းအဝေး တတိယအကြိမ်									
၇.၄။ အစည်းအဝေး စတုတ္ထအကြိမ်									
၇.၅။ အစည်းအဝေး ပဉ္စမအကြိမ်									
၈။ စီမံကိန်းလုပ်ငန်းခွဲ အပြီးသတ်စစ်ဆေးခြင်း အစည်းအဝေး									
၉။ လူထုစစ်ဆေးပွဲအစည်းအဝေး									

၇၂.၆.၂၆

၆၅-၀၂-၆၅

ပုံစံ - ၈ - ၃ ကျေးရွာဖွံ့ဖြိုးရေး ဦးစားပေးအပ်အစဉ် (Form PC 3)

လမ်းညွှန်ချက်၊ အဆင့်(၃) ကျေးရွာမှော်မှန်းချက်အစည်းအဝေး ပြီးဆုံးသောအခါ ကျေးရွာစီမံကိန်း အထောက်အကူပြု ကော်မတီသည် လူထုစည်းရုံးရေးမှူးအကူအညီဖြင့် ဤပုံစံကိုပြည့်စုံအောင် ဖြည့်သွင်းရမည်။

လူထုစည်းရုံးရေးမှူး/ဝန်ထမ်း အမည် <b>ဒေါ်အိအိသိ</b>			
နေ့စွဲ <b>၂၇.၀၉.၂၀၁၇</b>	စက်ဝန်းအား အမှတ်ခြစ်ပါ (✓) <input checked="" type="checkbox"/> စက်ဝန်း(၁) <input type="checkbox"/> စက်ဝန်း(၂) <input type="checkbox"/>	<input checked="" type="checkbox"/> စက်ဝန်း(၃) <input type="checkbox"/> စက်ဝန်း(၄) <input type="checkbox"/>	
ပြည်နယ်/တိုင်း <b>မန္တလေး</b>	မြို့နယ် <b>ညောင်ဦး</b>	ကျေးရွာအုပ်စု <b>မြေနှစ်လေး</b>	ကျေးရွာ <b>မြေနှစ်လေး</b>

က။ အခက်အခဲအတားအဆီးများအားဆွေးနွေးခြင်း - ယခုလက်ရှိအခြေအနေတွင် ဤကျေးရွာဖွံ့ဖြိုးတိုးတက်ရေးအတွက် အဓိက အခက်အခဲအတားအဆီးများသည် မည်သည်များဖြစ်ပါသနည်း။ (အမျိုးသား/သမီး အနည်းဆုံးအခက်အခဲ ၅ ခုစီဖော်ပြပါ)

အမျိုးသား အဖွဲ့မှ တင်ပြသောအခက်အခဲအတားအဆီးများ		အမျိုးသမီး အဖွဲ့မှတင်ပြသောအခက်အခဲအတားအဆီးများ	
၁	ရွာတွင်းလမ်းမကောင်းသည့်အတွက် သွားလာရခွင့်အခက်	၁	ရွာတွင်းလမ်းများ သွားလာရခက်ခဲ
၂	စေ့ပြောင်းကျမရှိ ဤစေ့ပြောင်းရန်အားနည်း	၂	မြေသားကျများ တိထိန် ဤစေ့ပြောင်းရန်ခက်ခဲ
၃	မြေသားကျတိထိန်ရရှိစေ့ပြောင်းရန်ခက်ခဲ	၃	စေ့ပြောင်းကျမရှိသည့်အခက်အခဲ
၄	ကျေးရွာအစည်းအဝေးခရီးမမီရှိသည့်အခက်အခဲ	၄	စာသင်ကျောင်း မျက်နှာကျက်မရှိသည်အခက်အခဲ
၅	စာသင်ကျောင်း မျက်နှာကျက်မရှိရှိသည့်အခက်အခဲ	၅	ကျေးရွာအစည်းအဝေးခရီးမမီရှိသည့်အခက်အခဲ

ခ။ မှော်မှန်းခြင်း - နောင်လာမည့် ( ၅ )နှစ် အတွင်း ကျေးရွာဖွံ့ဖြိုးရေး မှော်မှန်းလျာထားချက်များအား တင်ပြပါ။

အမျိုးသားအဖွဲ့မှ တင်ပြသောမှော်မှန်းချက်များ		အမျိုးသမီးအဖွဲ့မှ တင်ပြသောမှော်မှန်းချက်များ	
၁	ရွာတွင်းလမ်းများပြုပြင်ရန်	၁	ရွာတွင်းလမ်းများ ပြုပြင်ရန်
၂	စေ့ပြောင်းကျရရှိရန်	၂	မြေသားကျများ ဆည်ရန်
၃	မြေသားကျများ ဆည်ရန်	၃	စေ့ပြောင်းကျတည်ဆောက်ရန်
၄	အစည်းအဝေးခရီးမမီရှိရန်	၄	စာသင်ကျောင်း မျက်နှာကျက်ရှိရန်
၅	စာသင်ကျောင်း မျက်နှာကျက်ရှိရန်	၅	အစည်းအဝေးခရီးမမီရှိရန်



ပုံစံ - ၈ - ၄ ကျေးရွာအုပ်စုစီမံကိန်းလုပ်ငန်းခွဲရွေးချယ်ခြင်းပုံစံ (Form PC 4)

လမ်းညွှန်ချက်၊ စီမံကိန်းလုပ်ငန်းခွဲရွေးချယ်မှုအစည်းအဝေးပြီးနောက်တွင် ကျေးရွာအုပ်စုမှ CF/TFတို့၏ အကူအညီရယူ၍ ကျေးရွာစီထောက်ကော်မတီမှ လက်မှတ်ရေးထိုးပြီး အဆိုပါပုံစံအား ပြည့်စုံအောင်ဖြည့်သွင်းရမည်။ ဤပုံစံအား ပြည့်စုံစွာဖြည့်သွင်းပြီးပါက ကျေးရွာအုပ်စုဖွံ့ဖြိုးတိုးတက်ရေးစီမံချက်တွင် TPIC သို့ပေးပို့ရန်အတွက် နောက်ဆက်တွဲအဖြစ် ထားရှိရမည်။ CF မှ ကျေးရွာတစ်ရွာချင်းစီ၏ စီမံကိန်းလုပ်ငန်းခွဲဆိုင်ရာ အချက်အလက်များကို MIS သို့ထည့်သွင်းရမည်။ (ယခုနှစ်စီမံကိန်းလုပ်ငန်းခွဲ မလုပ်ကိုင်သော ကျေးရွာများ မပါဝင်ပါ။)

ကျေးရွာစည်းရုံးရေးမှူး/ဝန်ထမ်းအမည် ဒေါ်အိမ်မိမိ  
 နေ့စွဲ - ၂၇.၉.၂၀၁၇  
 စတင်ရက်စွဲ/တိုင်း - မန္တလေး၊ မြို့နယ် - ညောင်ဦး  
 စတင်ရက်စွဲ(၁)  စတင်ရက်စွဲ(၂)  စတင်ရက်စွဲ(၃)  စတင်ရက်စွဲ(၄)  စတင်ရက်စွဲ(၅)  စတင်ရက်စွဲ(၆)  စတင်ရက်စွဲ(၇)  စတင်ရက်စွဲ(၈)  စတင်ရက်စွဲ(၉)  စတင်ရက်စွဲ(၁၀)  စတင်ရက်စွဲ(၁၁)  စတင်ရက်စွဲ(၁၂)  စတင်ရက်စွဲ(၁၃)  စတင်ရက်စွဲ(၁၄)  စတင်ရက်စွဲ(၁၅)  စတင်ရက်စွဲ(၁၆)  စတင်ရက်စွဲ(၁၇)  စတင်ရက်စွဲ(၁၈)  စတင်ရက်စွဲ(၁၉)  စတင်ရက်စွဲ(၂၀)  စတင်ရက်စွဲ(၂၁)  စတင်ရက်စွဲ(၂၂)  စတင်ရက်စွဲ(၂၃)  စတင်ရက်စွဲ(၂၄)  စတင်ရက်စွဲ(၂၅)  စတင်ရက်စွဲ(၂၆)  စတင်ရက်စွဲ(၂၇)  စတင်ရက်စွဲ(၂၈)  စတင်ရက်စွဲ(၂၉)  စတင်ရက်စွဲ(၃၀)  စတင်ရက်စွဲ(၃၁)  စတင်ရက်စွဲ(၃၂)  စတင်ရက်စွဲ(၃၃)  စတင်ရက်စွဲ(၃၄)  စတင်ရက်စွဲ(၃၅)  စတင်ရက်စွဲ(၃၆)  စတင်ရက်စွဲ(၃၇)  စတင်ရက်စွဲ(၃၈)  စတင်ရက်စွဲ(၃၉)  စတင်ရက်စွဲ(၄၀)  စတင်ရက်စွဲ(၄၁)  စတင်ရက်စွဲ(၄၂)  စတင်ရက်စွဲ(၄၃)  စတင်ရက်စွဲ(၄၄)  စတင်ရက်စွဲ(၄၅)  စတင်ရက်စွဲ(၄၆)  စတင်ရက်စွဲ(၄၇)  စတင်ရက်စွဲ(၄၈)  စတင်ရက်စွဲ(၄၉)  စတင်ရက်စွဲ(၅၀)  စတင်ရက်စွဲ(၅၁)  စတင်ရက်စွဲ(၅၂)  စတင်ရက်စွဲ(၅၃)  စတင်ရက်စွဲ(၅၄)  စတင်ရက်စွဲ(၅၅)  စတင်ရက်စွဲ(၅၆)  စတင်ရက်စွဲ(၅၇)  စတင်ရက်စွဲ(၅၈)  စတင်ရက်စွဲ(၅၉)  စတင်ရက်စွဲ(၆၀)  စတင်ရက်စွဲ(၆၁)  စတင်ရက်စွဲ(၆၂)  စတင်ရက်စွဲ(၆၃)  စတင်ရက်စွဲ(၆၄)  စတင်ရက်စွဲ(၆၅)  စတင်ရက်စွဲ(၆၆)  စတင်ရက်စွဲ(၆၇)  စတင်ရက်စွဲ(၆၈)  စတင်ရက်စွဲ(၆၉)  စတင်ရက်စွဲ(၇၀)  စတင်ရက်စွဲ(၇၁)  စတင်ရက်စွဲ(၇၂)  စတင်ရက်စွဲ(၇၃)  စတင်ရက်စွဲ(၇၄)  စတင်ရက်စွဲ(၇၅)  စတင်ရက်စွဲ(၇၆)  စတင်ရက်စွဲ(၇၇)  စတင်ရက်စွဲ(၇၈)  စတင်ရက်စွဲ(၇၉)  စတင်ရက်စွဲ(၈၀)  စတင်ရက်စွဲ(၈၁)  စတင်ရက်စွဲ(၈၂)  စတင်ရက်စွဲ(၈၃)  စတင်ရက်စွဲ(၈၄)  စတင်ရက်စွဲ(၈၅)  စတင်ရက်စွဲ(၈၆)  စတင်ရက်စွဲ(၈၇)  စတင်ရက်စွဲ(၈၈)  စတင်ရက်စွဲ(၈၉)  စတင်ရက်စွဲ(၉၀)  စတင်ရက်စွဲ(၉၁)  စတင်ရက်စွဲ(၉၂)  စတင်ရက်စွဲ(၉၃)  စတင်ရက်စွဲ(၉၄)  စတင်ရက်စွဲ(၉၅)  စတင်ရက်စွဲ(၉၆)  စတင်ရက်စွဲ(၉၇)  စတင်ရက်စွဲ(၉၈)  စတင်ရက်စွဲ(၉၉)  စတင်ရက်စွဲ(၁၀၀)

ကျေးရွာအမည်	ဆောင်ရွက်မည့် လုပ်ငန်းများ	အတိုင်းအတာ	ခန့်မှန်း တိုက်ရိုက် အကျိုးခံစားခွင့် ရှိသူများ	အဆိုပြု တင်ပြသူ	ခန့်မှန်းကုန်ကျစရိတ်			စုစုပေါင်း
					စီမံကိန်းမှ ထည့်ဝင်မှု	ကျေးရွာမှ ထည့်ဝင်မှု	အခြားထည့်ဝင်မှု (ဖော်ပြပါ) ထည့်ဝင်ငွေ   အမည်/အဖွဲ့	
မြေပုံလေး	ကျောက်ချောလမ်းအဖြစ် ၅၂၅၀'x၁၂၅၀'		၈၀၆	<input type="checkbox"/> ကျား <input type="checkbox"/> မ <input checked="" type="checkbox"/> ကျား+မ	၂၃၂၅၀၀၀			၂၃၂၅၀၀၀
				<input type="checkbox"/> ကျား <input type="checkbox"/> မ <input type="checkbox"/> ကျား+မ				
				<input type="checkbox"/> ကျား <input type="checkbox"/> မ <input type="checkbox"/> ကျား+မ				
				<input type="checkbox"/> ကျား <input type="checkbox"/> မ <input type="checkbox"/> ကျား+မ				

ရာထူး ကျေးရွာအုပ်စု စီ/ထောက်ကော်မတီ ဥက္ကဋ္ဌ

အမည် .....  
 လက်မှတ်၊ .....  
 ရက်စွဲ၊ ..... ၂၀၁၇

လူထုဗဟိုပြု စီမံကိန်း

ထက်ဝက်ယန္တရားစက်ဝန်း

စီမံကိန်း မိတ်ဆက် အစည်းအဝေးများစာတမ်း

ကျေးရွာအစည်း - ၆၅၅၆၈

အုပ်စုအစည်း - ၆၆၅၅၈

နေ့စွဲ - ၈၅၅၅

ရက်စွဲ ၂၆.၉.၂၀၁၇

အစည်းအဝေးစတင်ချိန် - ၈နာရီ ၁:၀၀

ပြီးဆုံးချိန် - ၃၀၈ ၄:၀၀

အစည်းအဝေးဝက်စက်ဝန်း လူဦးရေ - ကျား (၇၂) ၊ မ (၃၇)

လူထုဗဟိုပြုစီမံကိန်း ထက်ဝက်ယန္တရားစက်ဝန်း ယာယီအဖြစ် စီမံကိန်းမိတ်ဆက်အစည်းအဝေးကို ၂၆.၉.၂၀၁၇ ရက်နေ့တွင် ပြုလုပ်ခဲ့ပါသည်။ ယာယီအဖြစ် အခမ်းအနားအစီအစဉ်များကို ပြောကြားခဲ့ပါသည်။ ထို့နောက် အခမ်းအနားဖွဲ့လှုပ်ကြောင်း ပြောကြားပေးခဲ့ပြီး ကျေးရွာအုပ်ချုပ်ရေးမှူး ဦးတင်ဖြူ နှင့် အဖွဲ့အမြာစကား ပြောကြားခဲ့ပါသည်။ ကျေးရွာလူထုမှ အစည်းအဝေးများ ဝက်စက်ဝန်း ပူးပေါင်းပါဝင်ဆောင်ရွက်ကြရန် နှင့် ယိုးပျော်ဆွေးနွေးပြီး ပြုလုပ်ကြရန် ပြောကြားခဲ့ပြီး အစည်းအဝေးမပြီးဆုံးဘဲ ပြန်မသွားကြရန် အစည်းအဝေးပြီးဆုံးသည်အထိ ဝက်စက်ဝန်းပေးကြရန် ပြောကြားခဲ့ပါသည်။

လူထုစည်းရုံးရေးမှူး ဒေါ်အိအိဒီနှင့် မြို့နယ်အစည်းအဝေးပြုလုပ်ရသူ ဂျော်ဂျော်ချက်ကို ဂွဗ်းပြုခဲ့ပြီး အလုပ်တွေ မအားလပ်ပေမဲ့ပင် အစည်းအဝေးကို ဝက်စက်ဝန်းပေးတဲ့အတွက် ကျေးဇူးတင်ရှိကြောင်း ပထမပြောကြားခဲ့ပါသည်။ ထို့နောက် လူထုဗဟိုပြုစီမံကိန်းအကြောင်းကို ကျေးရွာလူထုနှင့် အပြန်အလှန်ဆွေးနွေးခဲ့ပြီး စီမံကိန်း၏ ဂျော်ဂျော်ချက်ကို ကျေးရွာလူထုနားလည်အောင် ဂွဗ်းပြုဆွေးနွေးခဲ့ပါသည်။ ထို့နောက်

ဒေါ်အိအိဒီနှင့် မြို့နယ်စီမံကိန်းစက်ဝန်း အကြောင်းအရာများတွင် ပါဝင်သော အပိုင်းကြမ်းနှင့် အဆင့် (၁၄)ဆင့်ကို ဝေဖန်ချာရွာ ဂွဗ်းပြုခဲ့ပါသည်။ စီမံကိန်းစက်ဝန်းတစ်ခုစီတွင် ပြီးခဲ့သည့် ပျော် နှစ်က တွေ့ကြုံခဲ့သော အကြောင်းရာများကို ပြန်လည်ဆွေးနွေးခဲ့ပြီး အဆင့်တိုင်းတွင် ဥပမာများပေး၍ ကျေးရွာလူထုနှင့် အပြန်အလှန် ဆွေးနွေးခဲ့သည်။ ထို့နောက် ဂျပံတွေ အကြောင်းကို ဒေါ်ညို မှ ဂွဗ်းပြုခဲ့ပါသည်။ စီမံကိန်းမှ ဂျပံတွေများ ချထားရာတွင် ဝက်စက်ဝန်းစီမံ လူဦးရေကို ထောက်ပံ့တာမဟုတ်ဘဲ အုပ်စုစီမံလူဦးရေပေါ်မှာ မူတည်ပြီး ထောက်ပံ့ပေးတာကြောင့် အုပ်စုမှဆုံးဖြတ်မည်ဖြစ်ကြောင်းနှင့် ဂျပံတွေများကို ခွဲတော့တွင် လုပ်ငန်းများအပေါ်မူတည်ပြီး ခွဲမသတ်မဟုတ်ကြောင်း ဂွဗ်းပြုခဲ့ပါသည်။ ကျေးရွာတွင် စည်းရုံးမှုလုပ်ငန်းများအတွက် အကျိုးဝင် / မဝင်သော လုပ်ငန်းများကို ဦးစမ်းစမ်း မှုဂွဗ်းပြုပါရန်။

ကျေးဇူးတင်အားတော်များကို ငြိမ်းနင်းတို့ဖြင့်ပြုပါသည်။ ငြိမ်းနင်းမှ ခွင့်မပြု  
သောလုပ်ငန်းများကို လုပ်ဆောင်၍ မရကြောင်း ဂွမ်းပွားများ ထိခိုက်နစ်နာသောလုပ်ငန်းများနှင့်  
အလုပ်အဆောင်မပြုနိုင်သော လုပ်ငန်းများမရကြောင်း ဂွမ်းပွားပေးပါသည်။ အကောအတွယ်  
အကြောင်းကိုလည်း ဂွမ်းပွားပေးပေးပါသည်။ လုပ်ငန်းအတွက်လည်း အကောအတွယ်များ  
အလုပ်ပြုနိုင်ကြောင်းကို ဥပမာများနှင့် အပြန်အလှန်ဆွေးနွေးပေးပါသည်။ စီမံကိန်း၏အဓိက  
အစိုးရဏာတစ်ခုဖြစ်သော ကျား၊ ဗ ဇာများကို စီမံအိမ်ခြံမြေ မှ ဆွေးနွေးပေးပါသည်။ ကျား  
မများကို ဆေးခန်းများဖွဲ့စည်းပြီး ကျေးဇူးတင်မှုနှင့် အပြန်အလှန်ဆွေးနွေးပေးပါသည်။ စေတနာ  
ဖြင့်ပြုလုပ်ကြားဖြေရှင်းရေးစနစ်အကြောင်းကိုလည်း ဖေးခွန်းများနှင့် ဆွေးနွေးပေးပါသည်။  
ပုဂ္ဂိုလ်များ ဗြဟ္မာ့ဗျူဟာဖြင့် လျှင်မြန်ထိရောက်စွာ တုံ့ပြန်ဖြေရှင်းနိုင်သော စနစ်ဖြစ်  
ကြောင်းကို ကျေးဇူးတင်မှုနှင့် ဆွေးနွေးပေးပါသည်။ ဆက်လက်ပြီး လုပ်ငန်းလည်ပတ်ထိန်း  
သိမ်းရေးအကြောင်းကို ဦးစီးဦးစီး မှ ဆွေးနွေးပေးပါသည်။ လုပ်ငန်းများရေရှည်တည်တံ့  
ခိုင်မြဲအောင် လည်ပတ်ထိန်းသိမ်းရေး အစီအစဉ်များ လိုအပ်ကြောင်း ၊ ရေးဆွဲထားရမည်ဖြစ်  
ကြောင်းနှင့် ရံပုံစံကောက်ကံထားသည့်ကြောင်း ကျေးဇူးတင်မှုနှင့်အားပေးသော ဆွေးနွေး  
ပေးပါသည်။ ကျေးဇူးတင် ၊ စောက် ကော်ဗော်ဗော်တို့ တာဝန် ထွားများကို နားလည်  
အောင် ဂွမ်းပွားပေးပြီး တာဝန်ယူမှု ၊ တာဝန်ခံမှု ၊ အဓိပ္ပာယ်များကို ရှိ၊ ရှင်းစွာ ဆွေးနွေးပေး  
ပါသည်။ စီမံကိန်းမှ သတ်မှတ်ထားသော ဆောင်ရွက် ၊ ရွေးချယ်မှုများကို ဖြစ်ထွေး  
သော ဥပမာများဖြင့် ဆွေးနွေးပေးပါသည်။ ဤအကော ကျေးဇူးတင်မှု ကိုအားပေးပြီး စောနာ  
ထားပြုလုပ်လိုသော စီမံကိန်းကို စိတ်ဝင်စားသော ကျေးဇူးတင်မှုနှင့်အားပေးပြီး ပြုလုပ်ပြီး ကို  
ကျား (၁) ဦး ၊ ဗ (၁) ဦး စွမ်းချယ်ပေးပါသည်။ ကျေးဇူးတင်မှု မှ စွမ်းချယ်တင်ကြွေး  
ချီး ကော်ဗော်ဗော်တင်များနှင့်လည်း စီမံကိန်းကို စိတ်ဝင်စားသော ကြောင့်  
လူနှင့် ၊ အရာနှင့် ရရှိပေးပါသည်။





ကော်မတီများ ဖွဲ့စည်းရန်အတွက် ကျေးဇူးတင်ပါသည်။ ကော်မတီဖွဲ့စည်းပုံနှင့်  
အုပ်စုကော်မတီဖွဲ့စည်းပုံတို့ကို ယာယီအခြေပြုပြီး ကော်မတီဝင်များ၏ တာ  
ဝန်များများကို လက်ခံရင်းပြုပါသည်။ ကော်မတီများ ကျေးဇူးပြုရာတွင် ဆွေမျိုးအဖွဲ့  
များပါဝင်ရန် လှူဒါန်း ရှာဖွေရန် ကျေးဇူးပြုရန် အစားကြီးကြောင်း ဆွေးနွေးခဲ့ပြီး  
ကျေးဇူးတင်အားပေးသောအခါ ဖြစ် ကော်မတီဝင်များကို ကျေးဇူးပြုပါသည်။

အကြောင်းအရာများအားလုံးကို အနှစ်ချုပ်ပြီး အစည်းအဝေး အစားပြုရာတွင်  
ဆုံးကြောင်းနှင့် ကျေးဇူးတင်ပြုကြောင်း ပြောကြားခဲ့ပါသည်။ ကော်မတီဝင်များအားလုံးကို  
အကျွန်ုပ်တို့အား ဖြစ်ခဲ့ပြီး လက်မှတ်ရေးထိုးပေးပါသည်။ ကျေးဇူးတင်ပါသည်။ ကော်မတီဝင်  
များနှင့် မြတ်တမ်းကော်မတီများ၏ တာဝန်များ စီမံကိန်း ထိရောက် အစည်းအဝေးအစား  
ပြုပြီးဆုံးပါသည်။

ရေစာရင်း

အခြေခံသင်တန်း	၀	ရွာတွင်း ဝါးခင်းများ ဖြူဖြူရေး	ကျား+မ	၉-၂၀၁၇	ကျေးရွာအုပ်စု
	၁	ရေပြောစာတိုက်တည်ဆောက်ရေး	ကျား+မ	၉-၂၀၁၇	"
	၂	စိုက်ပျိုးရေး			
	၃	ရေသောက်ရန် ရေဖမ်းဆည်ခြင်း	ကျား+မ	၉-၂၀၁၇	"
	၄	အထွေထွေ အထူးစီမံခန့်ခွဲရေး	ကျား+မ	၉-၂၀၁၇	"
အထက်ဆုံးဝါးခင်းပြင်ဆင်ရေး	၀	ကျွန်းပျံတင်သင်တန်း	"	၉/၂၀၁၇	"
	၁	Speaking သင်တန်း	"	၉/၂၀၁၇	"
	၂	စက်မှုပညာ သင်တန်း	"	၉/၂၀၁၇	"
	၃	ထိုးစိမ့်ထိုးသင်တန်း	"	၉/၂၀၁၇	"
	၄	ဖွံ့ဖြိုးရေးသင်တန်း	"	၉/၂၀၁၇	"
ကျွန်းမာရေးနှင့် အာဟာရ	၀				
	၁				
	၂				
	၃				
	၄				
ပညာရေး	၀				
	၁				
	၂	စာသင်ကျမ်းများ ရေးသားခြင်း	ကျား+မ	၉-၂၀၁၇	ကျေးရွာအုပ်စု
	၃				
	၄				
အခြား	၀				
	၁				
	၂				