

ပြည်ထောင်စုသမ္မတ မြန်မာနိုင်ငံတော် အစိုးရ
စိုက်ပျိုးရေး၊ မွေးမြူရေးနှင့် ဆည်မြောင်းဝန်ကြီးဌာန
ကျေးလက်ဒေသဖွံ့ဖြိုးတိုးတက်ရေးဦးစီးဌာန
ပျော်ဘွယ်မြို့နယ်



လူထုဗဟိုပြုစီမံကိန်း
National Community Driven Development Project
(NCDDP)



ကျေးရွာဖွံ့ဖြိုးရေးအစီအစဉ်
Village Development Plan (VDP)
မိုးကောင်းကျေးရွာ၊ မိုးကောင်းကျေးရွာအုပ်စု



မာတိကာ

- ၁။ မြို့နယ်မြေပုံ
- ၂။ ကျေးရွာမြေပုံ(တည်နေရာ)
- ၃။ အုပ်စုတွင်ပါဝင်သောကျေးရွာများစာရင်း
- ၄။ ကျေးရွာအခြေခံအချက်အလက်များ (ကျေးရွာသမိုင်းကြောင်း)
- ၅။ လူထုပူးပေါင်းပါဝင်သော လူမှုဆန်းစစ်ခြင်းနှင့် အကဲဖြတ်ခြင်းလုပ်ငန်းစဉ်(PSA/PRA)အကျဉ်းချုပ်ဇယား
- ၆။ ကျေးရွာဖွံ့ဖြိုးရေးအစီအစဉ်အတွက်အသုံးပြုခဲ့သော PRA tools များနှင့်တစ်ခုချင်းစီအတွက် သုံးသပ် ချက်များ
- ၇။ ကော်မတီဝင်များရွေးချယ်ခြင်းနှင့်ကျေးရွာဖွံ့ဖြိုးရေးအစီအစဉ်ဆောင်ရွက်မှုမှတ်တမ်းခါတ်ပုံများ
- ၈။ ကျေးရွာအချက်အလက် (ပုံစံ-၁)
- ၉။ စီမံကိန်းစက်ဝန်းအချိန်ဇယား (ပုံစံ-၂)
- ၁၀။ ကျေးရွာဖွံ့ဖြိုးရေးဦးစားပေးအစီအစဉ် (ပုံစံ-၃)
- ၁၁။ အစည်းအဝေးမှတ်တမ်းများ
- ၁၂။ ကဏ္ဍအလိုက်ဦးစားပေးဖွံ့ဖြိုးရေးလုပ်ငန်းစဉ်များ



၁။ ဖျော်ဘွယ်မြို့နယ် အခြေပြမြေပုံ

ဖျော်ဘွယ်မြို့နယ်အခြေပြမြေပုံ

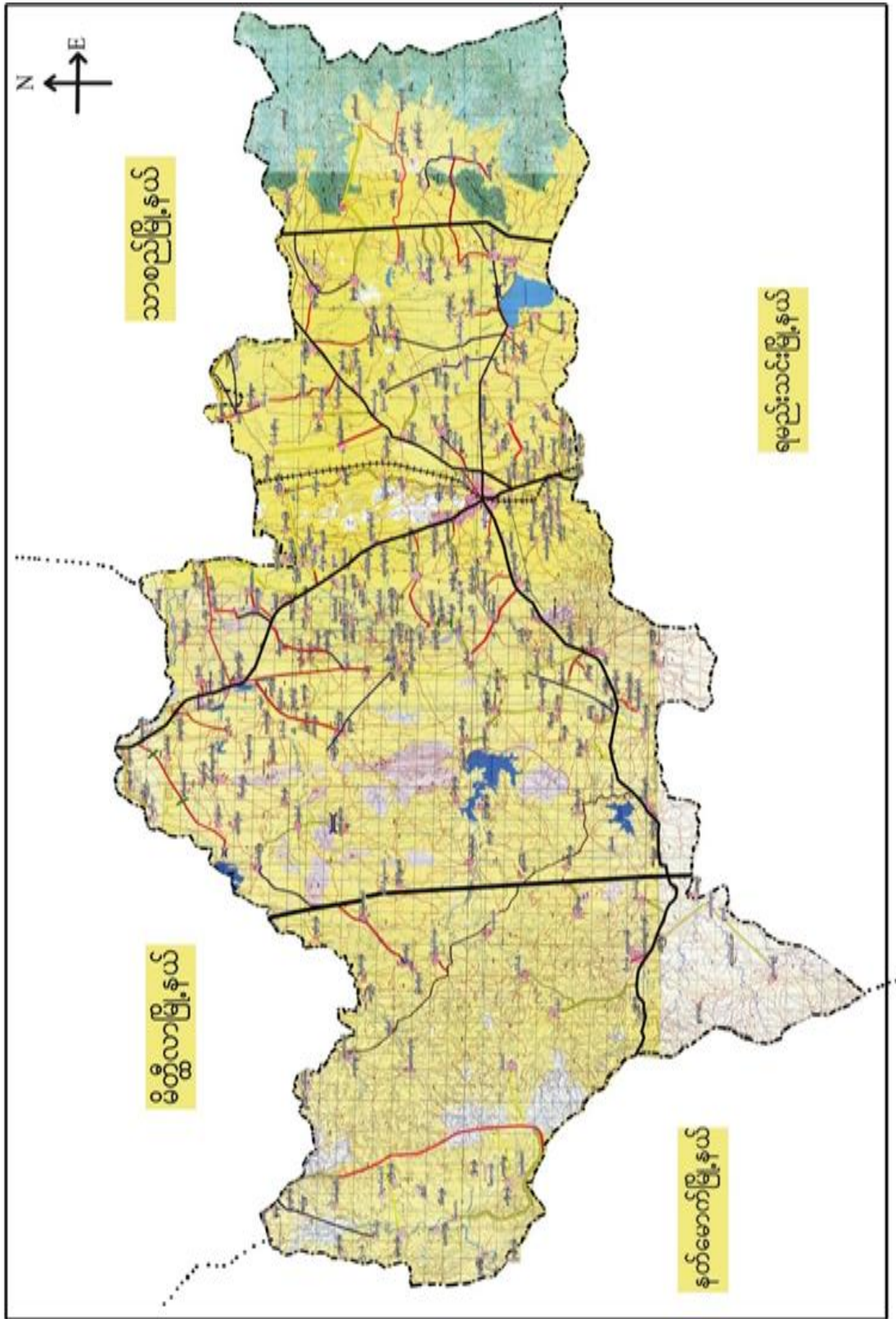



၂။ မိုးကောင်းကျေးရွာအုပ်စုမြေပုံ





၃။ ကျေးရွာအုပ်စုတွင်ပါဝင်သော ကျေးရွာများ

၁။ မိုးကောင်း ၂။ ငှက်မီး ၃။ ဥသျှစ်ပင် ၄။ ကျောက်အိုး ၅။ တောင်နီ ၆။ နောင်ခွင်

၄။ ကျေးရွာ၏အခြေခံအချက်အလက်များ

ကျေးရွာသမိုင်းအကျဉ်း

မိုးကောင်းကျေးရွာသမိုင်း

မန္တလေးတိုင်းဒေသကြီး၊ ပျော်ဘွယ်မြို့နယ်၊ မိုးကောင်းအုပ်စု မိုးကောင်းကျေးရွာသည် ပျော်ဘွယ်မြို့ မြေ(၁၅)မိုင် အကွာ မြို့နယ် ၏ အရှေ့ဘက် ဆုံးတွင် တည်ရှိပါသည်။ ပြူးစေတီကတည်းက ကျောင်းကျောင်းများ နှင့် ရှေးအခင် သမိုင်းများ သိရှိပါသည်။ ရှေးနှစ်များစွာမှာ ဘုရား(၄)ဆူရှိရာ ဘုရား(၄)ဆူ မှာ တစ်ဆူလျှင် စုတ်ပုံတစ်ပျိုးစီဖြင့် တည်ထား၍ ထိုစေတီများရှိခြင်းကြောင့် မိုးများအလွန်ကောင်းပါသည်။ ထို့ကြောင့် ကျေးရွာကို မိုးကောင်းကျေးရွာ ဟု ခေါ်တွင်ပါသည်။ ကျေးရွာသည် ဒွန်ပေါင်း ၂၅၀ ခန့် လောက်ရှိပြီဖြစ်ပါသည်။ ယခု နာမည်အရင်းအမြစ်မှာ (၂၂၀) ခန့် ရှိပါသည်။ လူဦးရေကား ဖြစ်၍ (၁၅၀) ခန့် ရှိပါသည်။ တောင်သူလုပ်ငန်းများ ဆုံးလုပ် ကိုပြုပြီး တစ်ရွာလုံးမှ နှုတ်ကောက် ကို ကိုးကွယ်ကြပါသည်။



- ထိခိုက်လွယ်သောအုပ်စုများလူဦးရေ (သက်ကြီး၊ မြေယာမဲ့၊ မသန်စွမ်းအုပ်စုများ)

သက်ကြီး	မြေယာမဲ့	မသန်စွမ်း
ကျား (၂၁)၊မ (၂၉)	ကျား (၃)၊မ (၁)	ကျား (၃)၊မ (၁)

- ကျေးရွာတွင်းရရှိနိုင်သော ဝန်ဆောင်မှုများ (ကျန်းမာရေးဆေးခန်း၊ စာသင်ကျောင်း)

ဆေးရုံ/ဆေးခန်း	စာသင်ကျောင်း	စာကြည့်တိုက်	မူကြိုကျောင်း	ဈေး
ရှိ	ရှိ	ရှိ	မရှိ	မရှိ

- ရွာသူရွာသားများ၏ အဓိကစီးပွားရေးလုပ်ငန်း (စိုက်ပျိုးမွေးမြူရေး၊ အခြားသီးနှံများ)

မွေးမြူရေး		စိုက်ပျိုးရေး		အခြား
ကြက်/နွား	ဝက်	ပဲမျိုးစုံ/ငရုပ်	နှမ်း/နေကြာ	စပါး

- အဓိကရရှိနိုင်သောအရင်းအမြစ်များ

ကျောက်	သဲ	ကျောက်ဆွေး	ဂျင်းမြေ	အခြား
ရှိ	ရှိ	ရှိ	မရှိ	မရှိ

- ကျေးရွာနှင့်သက်ဆိုင်သောအခြားအရင်းအမြစ်များ

သောက်သုံးရေရရှိနိုင်မှု	မြေလွတ် မြေရိုင်း	ဆည်ရေသောက်စေရိယာ	အခြား
ရှိ	ရှိ	ရှိ	မရှိ



၅။ လူထုပူးပေါင်းပါဝင်သော လူမှုဆန်းစစ်ခြင်းနှင့် အကဲဖြတ်ခြင်းလုပ်ငန်းစဉ် (PSA/ PRA) အကျဉ်းချုပ်ဇယား

စဉ်	ကရိယာများ (PRA Tools)	ရက်စွဲ	ဦးတည်အုပ်စုနှင့် ရည်ရွယ်ချက်များ	တက်ရောက်သူ			အဓိကဆွေးနွေးချက်များ
				ကျား	မ	ပေါင်း	
၁	ကျေးရွာလူမှုရေး၊ အရင်းအမြစ်ပြမြေပုံ (Social Map/ Resource Map)	၄.၁၁.၂၀၁၉	ရပ်မိရပ်ဖ၊ ကော်မတီဝင်များ၊ ကျေးရွာလူထုများ မြေ မြေပုံအားအသုံးပြု၍ ၎င်းတို့၏ အဓိကပြဿနာများ၊ အရင်းအမြစ်များနှင့် အခြေခံအဆောက်အအုံ ဆောက်အုတ်များ။	၁၅	၂၀	၃၅	ကျေးရွာလူထု၏ ထင်ရှားသောမြေနေရာ၊အခြေခံ ခြေခံအဆောက်အအုံများ၊တိုင်းရင်း င်းသားနှင့် ဘာသာရေး အဖွဲ့အစည်းများ၊မသန်စွမ်းသူရှိ သည့်အိမ်ထောင်စုများ၊အမျိုး မျိုးသမီးဦးဆောင်သည့်အိမ်ထောင် အိမ်ထောင်စုများ၊လူမှုရေးဆိုင်ရာ ရာအချက်အလက်များ။ ပြဿနာများနှင့် ဖြစ်နိုင်ခြေရှိ ခြေရှိသောအဆောက်အအုံ ဦးသစ်များ
၂	ဥစ္စာနေကြွယ်ဝမှုအ ဆင့်သတ်မှတ်ခြင်း (Wealth Ranking)	၄.၁၁.၂၀၁၉	ကျေးရွာအတွင်းစီး ပွားရေးအခြေအနေ အနေအကွာခြား သောအုပ်စုများကိုစိ စိစစ်ရန် ချမ်းသာ၊ အလယ်အလတ်၊နွမ်း မ်းပါး၊ အလွန်နွမ်းပါးအုပ်စု ဝင်စုများ	၁၅	၁၇	၃၂	ကျေးရွာအတွင်းရှိအိမ်ထောင်စု စုများအားလူမှုစီးပွားအခြေအနေ နေအလိုက် အုပ်စုများသတ်မှတ်ပေးခြင်း
၃	ကျေးမရေးရာကဏ္ဍ # ၁ ပိုင်ဆိုင်မှုနှင့်ခွဲခြမ်းစိ စိတ်ဖြာမှု	၄.၁၁.၂၀၁၉	အမျိုးသားနှင့်အမျိုး သမီးများ (အရင်းအမြစ် မြစ်ပိုင်ဆိုင်အသုံးချ မှု)	၂၃	၂၄	၂၇	အမျိုးသားနှင့်အမျိုးသမီးများ (အရင်းအမြစ်ပိုင်ဆိုင်အသုံးချမှု၊ မှု၊ထိန်းချုပ်မှုအားခွဲခြမ်းစိတ်ဖြာခြေ ဖြာခြင်း)။



၄	ရာသီခွင်ပြပြကွဒိန် (Seasonal Calendar)	၄.၁၁.၂၀၁၉	ကော်မတီဝင်၊ အမျိုးသမီး၊ အမျိုးသားများ	၁၅	၁၄	၂၉	ကျေးရွာတွင် တစ်နှစ်ပတ်လုံးကွဲပြားခြားနား ခွဲခြားသောအချိန်အလိုက် ဖြစ် ပျက်ဆောင်ရွက်ခဲ့သည့်ရာသီ ဘဏ္ဍာ၊ စိုက်ပျိုးသီးနှံများ၊ လယ်ယာလုပ်ငန်းများ၊ နေ နေစားလုပ်ငန်းများ၊ မွေးမြူရေး မူရားလုပ်ငန်းများ၊ ဝမ်းစာဖူလုံမှု နှင့် ပွဲတော်များ
---	---	-----------	---	----	----	----	--

၅	ကျားမရေးရာ# ၂ ပင့်ကူအိမ် ကွန်ယက် (Spider Web)	၄.၁၁.၂၀၁၉	အမျိုးသားများ နှင့် အမျိုးသမီးများ	၂၀	၂၅	၄၅	ကျေးရွာအတွင်းရှိအမျိုးသမီးများ ၏ အခြေအနေကိုသိရှိစေရန်တန် နိုးတူအခွင့်အရေးရရှိမှု နှင့် မရရှိသည့် အကြောင်းအရင်း၊ ပညာရေးအတွက်ဆုံးဖြတ်ချ တ်ချက်ချခြင်း၊ အိမ်မှုကိစ္စဆောင်ရွက်မှု
၆	အဖွဲ့အစည်းချိတ် ဆက်ပုံ- ပင်းပုံစံ(Venn Diagram)	၄.၁၁.၂၀၁၉	ကျေးရွာအုပ် ချုပ်ရေးအဖွဲ့၊ ကျေး ျားရွာစီ/ ထော ထောက်အဖွဲ့	၁၀	၁၅	၂၅	ကျေးရွာတွင်းရှိအဓိကအုပ်စုများ၊ အဖွဲ့အစည်းများတည်ရှိနေမှုကို ကိုသိရှိရန်၊ ၎င်းအဖွဲ့အစည်းများအုပ်စုများ ဘေးဆက်စပ်နေမှုပူးပေါင်းဆောင်ရွ ဆောင်ရွက်မှုအားသိရှိနိုင်ရန်၊
၇	ပြဿနာ သစ်ပင် (Problem Tree)	၄.၁၁.၂၀၁၉	အမျိုးသားများနှင့် အမျိုးသမီးများ	၁၀	၁၀	၂၀	ကျေးရွာ ဖွံ့ဖြိုးတိုးတက်မှု နောက်ကျ ခြင်း၏ အကြောင်းရင်းများကို သိရှိ ဖော်ထုတ်နိုင်ရန်
၈	ကျေးရွာ၏မော်မှန် န်းချက်(၄)နှစ်စာ စာကျေးရွာဖွံ့ဖြိုးရေး ရးအစီအစဉ်	၄.၁၁.၂၀၁၉	အမျိုးသားအုပ်စု၊အ မျိုးသမီးအုပ်စု၊လူင ယ်အုပ်စု၊ ရပ်မိရပ်ဖအုပ်စု	၁၀၂	၁၁၆	၂၀၈	ကျေးရွာသားများ၏ မဲပေးရွေးချယ်ထားသည့် ဖွံ့ဖြိုးတိုးတက်ရေးလုပ်ငန်းစ းစဉ်များအားဦးစားပေးအလို ိုက်သတ်မှတ်ချက်

၆။ ကျေးရွာဖွံ့ဖြိုးရေးအစီအစဉ်အတွက်အသုံးပြုခဲ့သော PRA Tools များနှင့်တစ်ခုချင်းစီအတွက်သုံးသပ်ချက်များ



လူမှုရေး အခြေပြ ဖွဲ့စည်းပုံအစီအစဉ် အရင်း အခြေပြ ဖွဲ့စည်းပုံ

စွေးမွေးခြင်း ဖွဲ့စည်းပုံအစီအစဉ်

- ကျေးရွာအုပ်စု ဦးစီးဌာနများကို အဓိကထား လုပ်ကိုင် ပြုစုရမည်။
(ငရုတ်၊ ဖွတ်၊ ပဲခူးခရိုင်၊ ဇောင်တော်ကို ဦးစီးဌာနပြုရမည်။
- ကျေးရွာအုပ်စုအဖွဲ့အစည်း ဗဟိုအဖွဲ့အစည်းကို ကိုးကွယ်ပြီး သာသနာ့ဖြန့်ဖြူးရေး အဖွဲ့အစည်း ဖြိုးစားဆောင်ရွက် ပြုစုရမည်။
- မိုးတွင်းကာလတွင် သီးနှံကောင်းမွန်စေရန် အဆင်ပြေစေရန် လမ်းဖျားဖြန့်ဖြူးရမည်။
- လမ်းဖျား ကျန်းမာရေးစောင့်ရှောက်ရေးအဖွဲ့အစည်း ဖြိုးစားဖွဲ့စည်းပြီး များစွာဆောင်ရွက်ပေးရမည်။

၆.၂။ ကျေးရွာအရင်းအမြစ် ပိုင်ဆိုင်မှုသုံးသပ်ခြင်း။



ပိုင်ဆိုင်မှု အခြေခံအားဖြင့်

ကျေးဇူး - မိုးကောင်း
ကျေးဇူးတင်စွာ - မိုးကောင်း

မြို့နယ် - ဖျော်ဖြေ
ရက်စွဲ - ၄.၁၁.၂၀၁၉

အရင်းအမြစ်အမျိုးအမည်	အရင်းအမြစ်အမျိုးအမည်
အမျိုးအမည်: အမျိုးအမည် အမျိုးအမည်: အမျိုးအမည် အမျိုးအမည်: အမျိုးအမည်	အမျိုးအမည်: အမျိုးအမည် အမျိုးအမည်: အမျိုးအမည် အမျိုးအမည်: အမျိုးအမည်

ပိုင်ဆိုင်မှုအခြေခံအားဖြင့်



ပိုင်ဆိုင်မှုဆန်းစစ်ခြင်း

ဆွေးနွေးခြင်းဖြင့် ဆန်းစစ်ခြင်း

- △ ကား၊ ခွား၊ လယ်ကွင်း၊ သီးနှံ၊ ထင်းတော၊ ရေ၊ လမ်း၊
စသည်တို့ကို စာမျိုးသား၊ စာမျိုးသမီးနှစ်ဦး စလုံးသုံး စွဲကြ
သည်။
- △ ဗုဉ်းကို စာမျိုးသားများ၊ စာမျိုးဆုသုံး စွဲကြသည်။
- △ စာပ်ချုပ်စက်၊ ထင်းတို့ကို စာမျိုးသမီးများသုံး စွဲကြသည်။
- △ ထိန်းချုပ်မှုတွင် ခွား၊ သီးနှံ၊ လမ်း၊ ရေ တို့ကို နှစ်ဦး
စလုံး ထိန်းချုပ်ကြသည်။
- △ ဗုဉ်း၊ ကား၊ လယ်ကွင်း၊ ထင်းတော တို့ကို စာမျိုးသား
များက ထိန်းချုပ်ကြသည်။
- △ စာပ်ချုပ်စက်၊ ထင်းတို့ကို စာမျိုးသမီးများက ထိန်းချုပ်
ကြသည်။
- △ စာမျိုးသမီးများကို တန်တူ ဖူးပေါင်းပါဝင် ခွဲပေးခြင်း
ဖြင့် စာမျိုးသမီးများ၏ စွမ်းဆောင်ရည် ဖြစ်ပေါ်
လာနိုင်ပါသည်။



ဒိုင်ဆိုင်မှုသုံးသပ်ခြင်း

ကျေးရွာ - မိုးကောင်း မြို့နယ် - လှော်ဘူယ်

ကျေးရွာအုပ်စု - မိုးကောင်း ရက်စွဲ - ၄.၁၁.၂၀၁၉

အမျိုးအစား	သတ်မှတ်ချက်၊ နှိုင်း ကိန်း၊ ဗျာ	စိမ်းစောင်ပြ စာရင်းအတွက်	ရေဒီယို
သွင်းသာ	တိုက်အိမ်၊ ကား၊ လယ် (၈၁၀၈)၊ ထွက်တက်၊ ဆိုလာဖီး၊ TV၊ ငါဝတက်၊ ဇာတိတက်၊ ဆုံးအိုး၊ ဆိုင်ကယ်၊ ကလေး၊ ဗျား၊ ကျောင်း၊ ထားငြိ	၃၀	၁၀
အလယ်အလတ်	ဆင်သာ၊ အိမ်၊ လယ် (၅၁၀၈)၊ ဆိုင်ကယ်၊ TV၊ ငါဝတက်၊ တက်၊ ဆိတ်၊ ဆိုလာဖီး၊ ကလေး၊ ဗျား၊ ကျောင်း၊ အသစ်၊ စတင်၊ ထား၊ ငြိ	၁၆၈	၅၆
မွှေးပါး	ဆင်သာ၊ အိမ်၊ အ.စားလုပ်ထား၊ TV၊ နွား (၁၁၀၈)၊ ဖြတ်တက် (အိမ်ပွေး)	၁၀၀	၃၃-၄
အဆွန် မွှေးပါး	လက်လုပ်လက်စား	၂	၀-၆၈
စုစုပေါင်း		၃၀၀	၁၀၀

ဥစ္စာနေကြွယ်ဝမှုသုံးသပ်ချက်။

၆.၄။ ရာသီခွင်ပြ ပြက္ခဒိန်။



ရာသီခွင်ဖြူဖြူကွန်

ဆွေးနွေးခြင်း၊ နှင်းဆန်း၊ စစ်ခြင်း

△ ကျေးဇူးတင် အဓိကအသက်မွေးဝမ်းကြောင်းလုပ်ငန်း
မှာ ခိုက် ပျိုး ရေးလုပ်ငန်းကို အဓိကထုပ်ကိုင်သည်။ "

△ နေကြာ ၊ ဖဲ ၊ နှမ်း ၊ သိုး ၊ ကုလား ၊ ဖဲ စသည်တို့ကို ခိုက်ပျိုး
ကြပါသည်။ "

△ ကျန်းမာရေးအနေဖြင့် စာပူရှပ် ၊ တုတ်ကွေး ၊ ခြာစေး ၊
ကောဂါများ ဖြစ်ပွားစေခြင်းပါသည်။ "

△ ဖွဲ့တော်ရာသီများ အနေဖြင့် သင်္ကြန်ပွဲ ၊ ချောင်းရေထွန်း
ပွဲ ၊ ဖိထွန်းပွဲ ၊ ကထိန်ပွဲတော်များ ကျင်းပကြပါသည်။

△ တန်ခူး ၊ ကဆုန် ၊ နယုန်လများတွင် ရာသီဥတုမှာ ပူပြင်း
မြေ ၊ ဝါဆို ၊ ဝါခေါင် ၊ တော်သလင်း ၊ သီတင်းကျွတ်လ ၊
တန်ဆောင်မုန်း ၊ လများတွင် မိုးများသည်ကို တွေ့ရ
ပါသည်။ "



၆.၅။ပင်းပုံစံကိုသုံးပြု၍ အဖွဲ့အစည်းများချိတ်ဆက်မှု

ဗင်းပုံစံ

ကျေးဇူး - မိုးကောင်း ဇွဲနယ် - သော်ဘွယ်

ကျေးဇူးအုပ်စု - မိုးကောင်း ဂုဏ်စွဲ - ၄.၁၁.၂၀၁၉

ကျေးဇူးတွင်းရှိ အဖွဲ့အစည်းများ	ကျေးဇူးပြင်ပရှိ အဖွဲ့အစည်းများ
- အုပ်စုအုပ်စု	- ကျေးဇူး
- ဗဟိုဗဟို အဖွဲ့	- လ.ဝ.က
- ဓမ္မာဓမ္မာ အဖွဲ့	- ကျေးလက်
- ကျောင်းကျောင်း	- ပညာရေး
- ကျောင်းကျောင်း	- ကျန်းမာရေး
- ကျောင်းကျောင်း	- ရဲစခန်း
- ကျောင်းကျောင်း	- လူထုအဖွဲ့

REDMI NOTE 7
AI DUAL CAMERA



မင်းယုတ်

ကျေးဇူး - မိုးကောင်း

ဒေါ်နယ် - ဇော်ဘွဲ့ပတ်

ကျေးဇူးအောင်စု - မိုးကောင်း

ရက်စွဲ - ၄.၁၁.၂၀၁၉

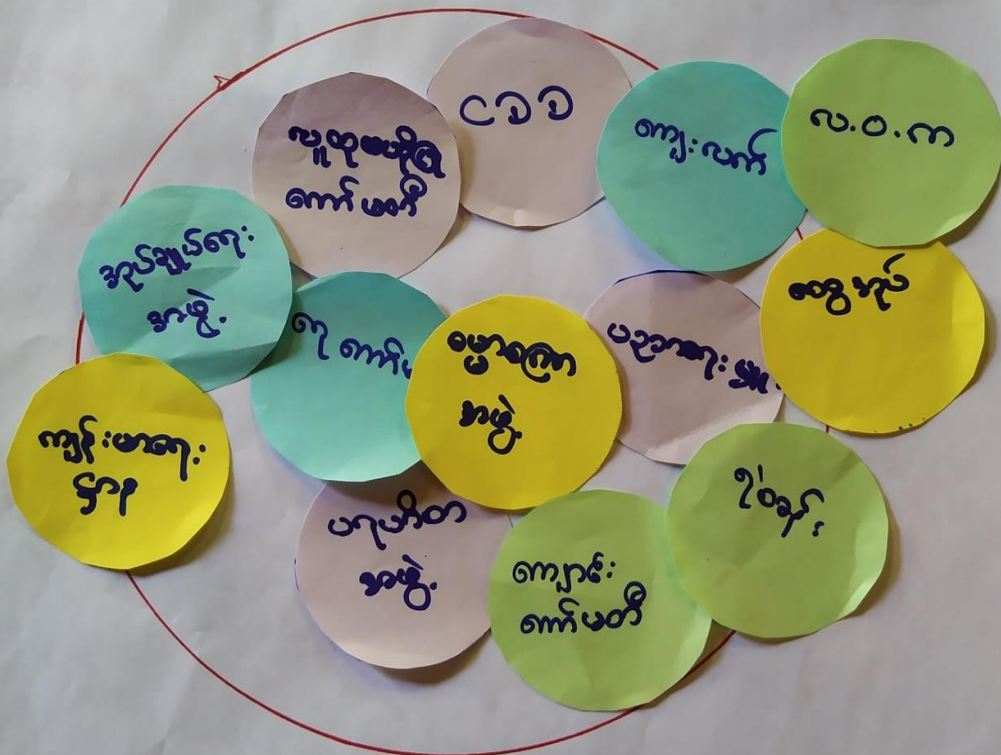

ဒိုးဆောင်ဆွေဇွဲ - ဒိုးမြင်ဆွေ

ကျေးဇူး - ဒိုးကြီးကျောင်း

ဒိုးဆောင်ဆွေဇွဲ - ကျေး (၂၀) - မ (၁၅)

ဒိုးဆောင်ဆွေဇွဲ - ဒိုးရဲကျော်

ဒိုးဆောင်ဆွေဇွဲ - ဒိုးရဲကျော်



မင်းပျံ့ခံစာသုံးဖြူ၍ အဖွဲ့အစည်း နှစ် ချိတ်ဆက် မြူ
အား လေ့လာခြင်း

ဆွေးနွေးခြင်း နှစ်ဆန်းစစ်ခြင်း

၁ ကျေးဇူးတင်၍ အဖွဲ့အစည်းများမှာ အုပ်ချုပ်ရေးအဖွဲ့၊
ဆယ်စိမ်းဖြူအဖွဲ့၊ ကျောင်းကော်မတီ၊ လမ်းကော်မတီ၊
ကျေးဇူးတင်ပေးသော အဖွဲ့၊ ချက်ပြုတ်ရေးအဖွဲ့၊ ဘာသာရေး
အဖွဲ့၊ သာရေးအဖွဲ့၊ နာရေးအဖွဲ့၊ လူထုဖော်ပြုစီမံကိန်း
ကော်မတီအဖွဲ့တို့ ရှိပါသည်။

၂ ကျေးဇူးတင်ပေး၍ အဖွဲ့အစည်းများမှာ ခိုက်ဖျိုးရေးဘဏ်၊
လူထုဖော်ပြုစီမံကိန်း၊ မြို့နယ်အထွေထွေအုပ်ချုပ်ရေး၊
မွေးမြူရေးဘဏ်၊ ကျေးလက်ဦးစီးဌာန၊ ရဲစခန်း၊
ပို့သတ်ဌာန၊ မြေစာရင်းဌာန၊ မြို့နယ်ဆေးရုံတို့
ဖြစ်ပါသည်။

၃ ကျေးဇူးတင်ပေး၍ လူထုများသည် ဖြစ်ပေအဖွဲ့အစည်းများ နှစ်ချိတ်
ဆက် မြူအားကောင်းတာ၍ သာဓိ အချို့အဖွဲ့အစည်းများ
နှစ်ချိတ်ဆက် မြူအားနည်းသည်ကိုလည်းတွေ့ရပါ
သည်။

၆.၆

ပင့်ကူအိမ်ကွန်ယက် နှင့် သုံးသပ်ချက်



ပင်ကိုယ် စာသုံး သင်တန်း

ကျေးရွာ - မိုးကောင်း

စာပိုဒ်သား

မြို့နယ် - ပျော်စွယ်

ကျေးရွာ အုပ်စု - မိုးကောင်း

+

ရက်စွဲ - ၄.၁၁.၂၀၁၉

ပညာရေး နာမည်
၌

လူမှုရေးတွင်
ပါဝင်မှု

ကလပ်ကိုင်ရာ
တွင် နာမည် ရရှိမှု

ဝင်ရောက်မှု

မိသားစုကို နှံ့ဖြိုး
စေမှု

မိသားစုကို ကူညီမှု

ဆုံးဖြတ်ချက်
ပြုမှု

ပညာရေး နာမည်

ဦးဆောင်ဆွေးနွေးသူ - ဦးဖြူဆွေ

အဖွဲ့ဝင်များ - ဦးကြီးကျောင်း

ပါဝင်ဆွေးနွေးသူ - ကျား (၂၀)

ရက်စွဲ - ၂၀၀၅ ခု ၅:၀၀

၂၀၀၅ ခု ၅:၀၀ - ဦးရဲအောင်

REDMI NOTE 7
AI DUAL CAMERA



ပင်ကို အိမ်သုံး သတ်ခြင်း

ကျေးဇူး - မိုးကောင်း

ဘဏ္ဍာ: ၁၁၆

မြို့နယ် - ပေပြာ ဘွယ်

ကျေးဇူး နှစ်စု - မိုးကောင်း

ရက်စွဲ - ၄.၁၁.၂၀၁၉

လူမှုရေး တွင်ပါဝင်မှု

ဝင်ရောက်မှု

ပညာရေးလက်
ကမ်း ဖြစ်မှု

မိသားစုကို
ကူညီမှု

စာလုပ်ကိုင်ကိစ္စနှင့်
ကလေး ရရှိမှု

ဆုံးဖြတ်ချက် ချမှတ်မှု

မိသားစုကို ချစ်မြတ်နိုးမှု

ဦးဆောင်ဆွေးနွေးသူ - ဝေါဟင်မွှေး

၇၇-၁၃၆ ကြီးကျောင်း

ပါဝင်ဆွေးနွေးသူ - ၈ (၂၅)

ဘဏ္ဍာ - ၃:၀၀ ဖြစ် ၅:၀၀

ပြင်ဆင်သူ - ဝေါဟင်မွှေး

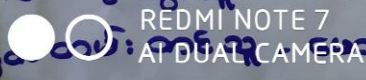



ပင့်ကူအိမ်ကွန်ယက်သုံးသပ်ခြင်း

ကျေးရွာ - မိုးကောင်း အမျိုးသား မြို့နယ် - ပျော်အွယ်
ကျေးရွာ အုပ်စု - မိုးကောင်း အမျိုးသမီး ရက်စွဲ - ၄.၁၁.၂၀၁၉

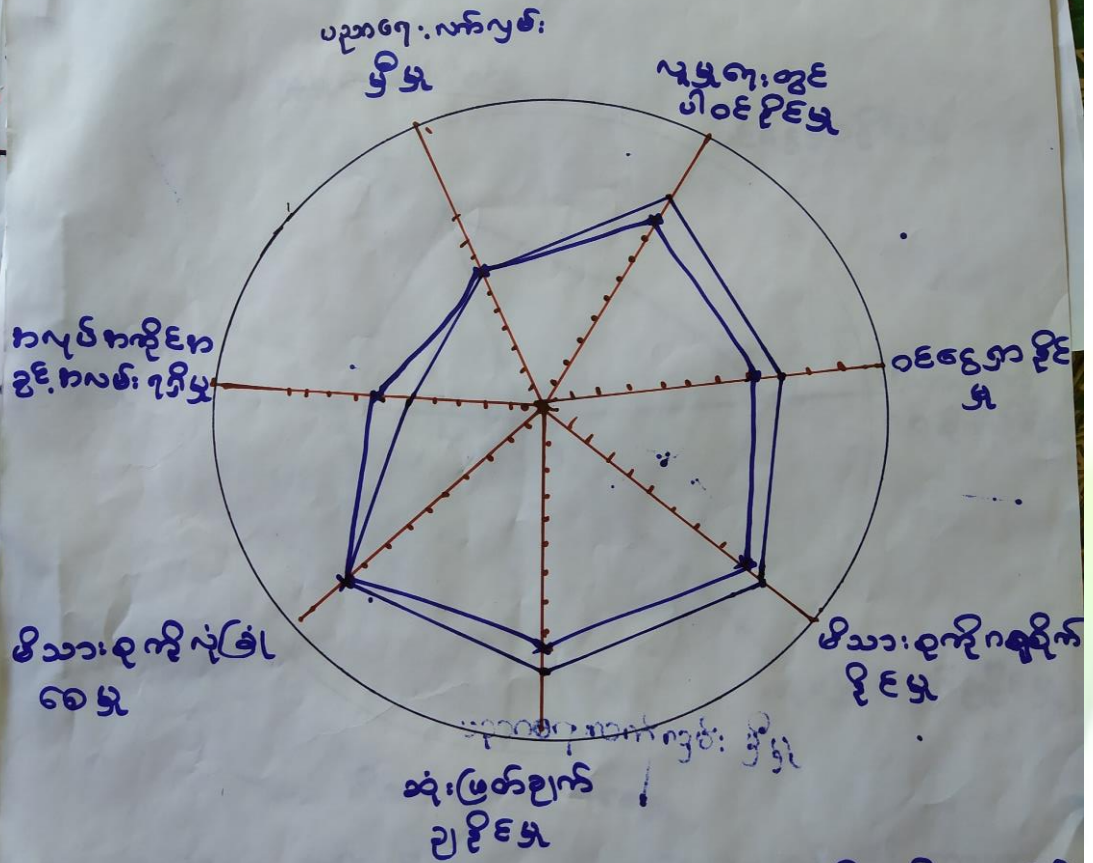

ဦးအောင်ဆွေ၊ ဇွေးသူ - ဦးဖြူဆွေ
ပါဝင်ဆွေ၊ ဇွေးသူ - ကျား၊ (၂၀)
ဗဟိုအဖွဲ့ - ဦးရဲဇော်
အဖွဲ့အစည်းအဖွဲ့ကြီးကြီးကြောင်း
/ အစီအစဉ် - ၂၀၀၅ ၅:၀၀

ပင့်ကူအိမ်ကွန်ယက်သုံးသပ်ချက်။



ပဝိက္ခန္ဓိကံသု:သင်ခြင်း

ဆွေ:စွေး:ခြင်း:နှင်း:ဆန်း:စစ်ခြင်း:

△ အမျိုး:သာ: နှင့် အမျိုး:သမီး:များ:သည် ဆု:ဖြတ်ချက်ချနိုင်ဖွဲ့၊
မိသာ: ဝု အား: လှခြုံစေဖွဲ့၊ ပညာရေး: လက်လှမ်း: မီဖွဲ့၏:တွင်
အမျိုး:တူညီစွာ ပါဝင်ကြပါသည်။

△ လူ များ:တွင်ပါဝင်နိုင်ဖွဲ့၊ ဝင်ငွေ ရှာနိုင်ဖွဲ့၊ မိသာ:ဝုကို
ဂရုစိုက်ဖွဲ့၊ အလုပ်အကိုင် အခွင့်အလမ်း: ရရှိဖွဲ့၏:တွင်
အမျိုး:သမီး:များ: က အား:သာချက် ရှိပါသည်။

△ ဤ ကျေး: ရွာ၏ ပဝိက္ခန္ဓိကံ သု:သင်ခြင်း: အား:လေ့လာ
ရာတွင် အမျိုး:သမီး:များ: ခေါင်း:ဆောင်နိုင်ဖွဲ့၊ ပူးပေါင်း:
ပါဝင်ဖွဲ့၊ အပိုင်: များ:ကို ပါဝင် လုပ်ဆောင်ခွင့် ရရှိလာ
ဖြစ်ကြောင်း: သိသာစွာ ဖြစ်တွေ့ နိုင်ပါသည်။

၆.၈။ ကျေးရွာ၏ မျော်မှန်းချက်(၄)နှစ်စာကျေးရွာဖွံ့ဖြိုးရေးအစီအစဉ်



ကျေးဇူး - မိုးကောင်း
ကျေးဇူးအုပ်စု - မိုးကောင်း

အမျိုးသား

မြို့နယ် - ပျော်စွာမင်း
ရက်စွဲ - ၂၅.၁.၂၀၁၇

ပြဿနာအခက်အခဲများ	ဖျော်ဖြေချက်များ (အောင်မြင်စွာ)	ဖွံ့ဖြိုးတိုးတက်ရေးလုပ်ငန်းများ
- လူမှုဆောင်ရွက်ရေး ကဏ္ဍ လူမှုကူညီရေးကား	- လူမှုရေး ဆောင်ရွက်မှု လွယ် ကူ ဟာဆောင်	- လူမှုကူညီရေးကား
- (၅) နှစ်ကောက်ကလေးများ ကဏ္ဍ ရေစာ ကဆေးကုစီ လိုက်	- မူကြိုကောက်စား ရရှိ၍ ကလေး များ သင်ကြားမှု လွယ်ကူ	- မူကြို ကျောင်း
- ရွာတွင်းလမ်းများ ရှာဖွေ သွားလာရေး ခက်ခဲမှုပြဿနာ	- ရွာတွင်းလမ်းများ ကောင်းမွန် ဖွံ့ဖြိုးသွားလာရေး လွယ်ကူစေရန်	- ရွာတွင်းလမ်း ဖြူဖြင့်
- တံတား တည်ဆောက်ရေး	- လမ်းဆုံတံတား ဖြူဖြူစေရန်	- လမ်းဆုံတံတား ဖြူဖြင့်
- အားကစားကွင်း မရှိ၍ ဓား၊ လက် နည်း	- အားကစားကွင်း ရရှိရန်	- အားကစားကွင်း
- လျှပ်စစ်ဓါတ် မရှိ၍ ဖိစီးရန် လိုက်	- လျှပ်စစ်ဓါတ် ရရှိလာပြီး ဝါးမား ရေး ဖွံ့ဖြိုး ဟာဆောင်	- လျှပ်စစ်ဓါတ်
- ရွာအဝင် (ဆိုင်၊ ဘုတ်) လိုက်	- ရွာ ဆိုင်၊ ဘုတ် ရရှိရန်	- ရွာဆိုင်၊ ဘုတ်



ကျေးဇူး - မိုးကောင်း
 ကျေးဇူးအုပ်စု - မိုးကောင်း

အမျိုးသမီး

ဇွဲနယ် - ဝေဠုဘွယ်
 ရက်စွဲ - ၂၇.၃.၂၀၁၇

ပြဿနာ အခက်အခဲများ	ရွှေ့ပြောင်းချက်များ (ရှောင်ရှားရန်)	ဖွံ့ဖြိုးတိုးတက်ရေးလုပ်ငန်းများ
- ဓွေရာသီ ရေခက်ခဲ	- ရေဖြည့်ခုံ၏ ကောက်ခံမှု ပြုပြင်ဆင်ခြင်	- ရေချိုတွင်း၊ တူးရက်
- လျှပ်စစ်ဇီး မရသေးသောကြောင့် ကလေးများ ပညာရေး၊ ကစားကိရိယာများ	- လျှပ်စစ်ဇီး ရရှိစေရန် ပညာရေး၊ ကစားကိရိယာများ ဖြန့်ဖြူးပေးခြင်း	- လျှပ်စစ်ဇီး
- ကျန်းမာရေး၊ အတွက် အန္တရာယ်ရှိ လွယ်ကူဖို့ ကား၊ မရှိ ဆက်ခံရေး	- ကျန်းမာရေး၊ အန္တရာယ်ရှိ ပစ္စည်းများကို အန္တရာယ်ရှိ လွယ်ကူစေရန်	- လူမှု၊ ကုသိုလ်ရေး၊ ကား
- မိုးရာသီ ရွာတွင်း လမ်း၊ အန္တရာယ်ရှိ ဆက်ခံ	- ရွာတွင်းလမ်းများ သုံးစွဲရာသီကောင်းစွာ ဆင်ခြင်	- ရွာတွင်းလမ်း၊ မြေပြင် < ကမ္ဘာ့ကု >
- ကျေးရွာတွင် ကလေးများ အတွက် စာကြည့်တိုက် မရှိ၊ မြေကြွက်ရှိ မဟုတ်တော့	- စာကြည့်တိုက် ဖြန့်ဖြူးခြင်း ကလေးများ ပညာ သုတ၊ ပြည်ပ စံနှုန်း	- စာကြည့်တိုက် တိုးချဲ့
- ကျေးဇူးသားများ အတွက် ရေအားဖြည့် ခံ	- ကျေးဇူးသားများ အတွက် ရေဖြည့်ခုံ ရှိစေရန်	- ကျေးဇူး၊ ဝိုင်းကင်း ရေတွင်းတူး



ကျေးရွာဖွံ့ဖြိုးတိုးတက်ရေးလုပ်ငန်းများ

ကျေးရွာ - မိုးကောင်း

ဇွန်လ - ဖေဖော်ဝါရီလ

ကျေးရွာအုပ်စု - မိုးကောင်း

ရက်စွဲ - ၂၀၁၇.၁၀.၂၇

စီးစားပေးအမျိုးအမည်	ဖွံ့ဖြိုးတိုးတက်ရေးလုပ်ငန်းများ	အဆိုပြုသူ	မဲအရေအတွက်
	X - ရွာသုံးရန် ရေကွင်း	၀	
	X - ကျောင်းပိုင်း၊ ကွင်း၊ ရေကွင်း	၀	
၂	* - စာအုပ်တိုက် ဆွဲ အသစ်	၀	၂၆၇
၁	* - ရွာကွင်းလမ်းဖြန့်ဖြူး	ကျား+မ	၁၇၅
	X - လူမှုကုန်စည်ရေးကား	ကျား+မ	
	X - လျှပ်စစ်ပေး	ကျား+မ	
	X - စားကစားကွင်း	ကျား	
	* - ရွာအဝင်တံတား ဖန် မူကြံ	ကျား	၁၇၅
၃	* - K/B - ကျောင်း	ကျား	၇၂
	X - ရွာဆိုင်ဆွဲ	ကျား	



၇။ ကော်မတီဝင်များရွေးချယ်ခြင်းနှင့်ကျေးရွာဖွံ့ဖြိုးရေးအစီအစဉ်ဆောင်ရွက်မှုမှတ်တမ်းဓါတ်ပုံများ



ကော်မတီရွေးချယ်ရန် မဲရေတွက်နေစဉ်



စီမံကိန်းမိတ်ဆက်အစည်းအဝေးမှတ်တမ်းဓါတ်ပုံ



အမျိုးသမီးများပင့်ကူအိမ်ကွန်ယက်ရေးဆွဲနေစဉ်မှတ်တမ်းဓါတ်ပုံ



ကျေးရွာဖွံ့ဖြိုးရေးဦးစားပေးမဲပေးရန်တန်းစီနေကြစဉ်



ကျေးရွာလုပ်ငန်းခွဲအတွက်အခက်အခဲများဖော်ထုတ်ဆွေးနွေးစဉ်



ကော်မတီဝင်များစာရင်း

ကျေးရွာပိတ်ကိန်း အထောက်အကူပြု ကော်မတီဝင် စာရင်းများ			
ကျေးရွာ - မြို့ကောင်း			အုပ်စု - မြို့ကောင်း
စဉ်	အမည်	ကျား/မ	ရာထူး
၁	ဦးအောင်ပု	ကျား	စေတနာ့ဝန်ထမ်း
၂	ဒေါ်ဦးဦးဝင်း	မ	စေတနာ့ဝန်ထမ်း
၃	ဦးကျော်ထင်	ကျား	ခါ/ဆောက်ခူဏ္ဍ
၄	ဒေါ်ယုစွမ်း	မ	ခါ/ဆောက်ခူဏ္ဍ
၅	ဦးမြင့်ဆွေ	ကျား	ဝယ်ယူရေး ခုဏ္ဍ
၆	ဒေါ်စိစိချော	မ	ဝယ်ယူရေး
၇	ဦး ရန် ရှင်	ကျား	ဝယ်ယူရေး
၈	ဦးအောင်အောင်	ကျား	လည်ယာထိန်းသိမ်း ရေး
၉	ဒေါ်အေးအေး	မ	လည်ယာထိန်းသိမ်း ရေး
၁၀	ဒေါ်ခင်ခင်	မ	လည်ယာထိန်းသိမ်း ရေး
၁၁	ဦးအောင်အောင်	ကျား	ကျေးရွာဝန်ထမ်း လိုက်
၁၂	ဦးဦးဦး	ကျား	စောင့်ကြပ်စီမံရေး
၁၃	ဒေါ်ခင်ခင်ခင်	မ	စောင့်ကြပ်စီမံရေး
၁၄	ဒေါ်ဝိန်	မ	စောင့်ကြပ်စီမံရေး
၁၅	ဦးကျော်ဇွန်	ကျား	ဝေဖန်အကြံပြု လိုက်စား ဗြဟ္မ
၁၆	ဒေါ်ခင်ခင်ခင်	မ	ဝေဖန်အကြံပြု လိုက်စား ဗြဟ္မ
၁၇			
၁၈			
၁၉			
၂၀			
၂၁			
၂၂			
၂၃			
၂၄			
၂၅			
၂၆			
၂၇			
၂၈			
၂၉			
၃၀			



၈။ ကျေးရွာအခြေခံအချက်အလက်များ (ပုံစံ-၁) - ပထမနှစ်စက်ဝန်း

ပုံစံ - ၁ - ၁ ကျေးရွာအခြေခံအချက်အလက်များ (Form PC 1)

လက်ညှိုးနှိမ်ရက်၊ ကျေးရွာတစ်ရွာသို့ ပထမရုံးမိတ်ဆက်ခရီး သွားရောက်သောအခါ လူထုစည်းရုံးရေးများသည် ကျေးရွာ ခေါင်းဆောင်များအား ကျေးရွာအချက်အလက်များကို မေတ္တာရပ်ခံ၍ တောင်းခံရသည်။ ဤအချက်အလက်များကို စီမံကိန်း မိတ်ဆက်အစည်းဝေးမတိုင်မီတောင်းခံရမည်။ စီမံကိန်းမိတ်ဆက်အစည်းဝေးတွင် လူထုစည်းရုံးရေးများသည် ဤအချက်အလက် များအား စစ်ဆေးပြီး မှန်ကန်အောင်ပြုလုပ်ရမည်။ ငြိမ်နက်တွင် လူထုစည်းရုံးရေးများမှ သတင်းအချက်အလက်ထိသို့ Tablets မှ တဆင့် ခြည့်သွင်းရမည်။

ကျေးရွာခေါင်းဆောင် အမည် ဦးလှတင်	ကျေးရွာခေါင်းဆောင်၏ ဖုန်းနံပါတ် ၀၅-၇၅၇၀၂၆၀၁	လူထုစည်းရုံးရေးများ၏ အမည် ခေါ်ယူတာဝန်
ပြည်နယ်၊ ကိုင်းဒေသကြီး၊ မန္တလေး	မြို့နယ် ပျော်စွယ်	ကျေးရွာအုပ်စု မိုးကောင်း ၊ ကျေးရွာ မိုးကောင်း ။

ကား လူဦးရေ

လူဦးရေ	အိမ်ထောင်စုအရေအတွက်	ကိုးကွယ်သည့်ဘာသာ	အိမ်ထောင်စုအရေအတွက်
လူဦးရေ (၁) ၁၈၁	၂၉၈	ဘာသာ (၁) ၁၈၁	၂၉၈
လူဦးရေ (၂)		ဘာသာ (၂)	
လူဦးရေ (၃)		ဘာသာ (၃)	
လူဦးရေရော		ဘာသာရော	
အခြား	အရေအတွက်		
မသန်စွမ်းသူများ	၄	၄	၄
သက်ကြီးရွယ်အိုများ (၆၅ နှစ် နှင့် အထက်)	၅၀	၅၀	၅၀
စစ်ဘေးရှောင်	-	-	-

	အမျိုးသား (အရေအတွက်)	အမျိုးသမီး (အရေအတွက်)
လူဦးရေ		
လူဦးရေ (၁) ၁၈၁	၇၃၉	၇၅၉
လူဦးရေ (၂)		
လူဦးရေ (၃)		
အခြား		
အိမ်ထောင်စုဦးရေ	၂၅၅	၄၃

(ခ) အခြေခံအဆောက်အအုံ အသုံးအဆောင်များ

စာသင်ကျောင်း	အမှတ် ခြံမပါ	ကျန်းမာရေး	အမှတ် ခြံမပါ	ဘာသာရေး အဆောက် အအုံများ	အမှတ် ခြံမပါ



အထက်တန်းကျောင်း	<input type="checkbox"/>	ဆေးရုံ	<input type="checkbox"/>	စေတီ	<input checked="" type="checkbox"/>
အလယ်တန်းကျောင်း	<input type="checkbox"/>	ကျန်းမာရေးဌာန	<input type="checkbox"/>	ဘုန်းကြီးကျောင်း	<input checked="" type="checkbox"/>
မူလတန်းကျောင်း	<input type="checkbox"/>	ကျန်းမာရေးဌာနခွဲ	<input checked="" type="checkbox"/>	ဟိန္ဒူဘုရားကျောင်း	<input type="checkbox"/>
ပျက်ကြီးကျောင်း	<input type="checkbox"/>	ဆေးပေးခန်း	<input type="checkbox"/>	ခရစ်ယာန်ကျောင်း	<input type="checkbox"/>
အခြား	<input type="checkbox"/>	အခြား	<input type="checkbox"/>	ဗလီ	<input type="checkbox"/>
မှတ်ချက်		မှတ်ချက်		အခြား	<input type="checkbox"/>
အ.ထ.က (ခွဲ)				မှတ်ချက်	

(ဂ) ကျွမ်းကျင်သူများမှတ်တမ်း (ကျေးရွာတွင်နေထိုင်သော သို့မဟုတ် တခြားရွာမှလာရောက်သော ကျွမ်းကျင်သူများ)

(၁) စာသင်ကျောင်း			(၂) ကျန်းမာရေး			(၃) လက်မှုပညာရှင်		
	ရွာတွင်နေထိုင်သူ	အခြားရွာမှလာသူ		ရွာတွင်နေထိုင်သူ	အခြားရွာမှလာသူ		ရွာတွင်နေထိုင်သူ	အခြားရွာမှလာသူ
မူလတန်းပြဆရာ/မ	<input checked="" type="checkbox"/>	<input checked="" type="checkbox"/>	ဆရာဝန်	<input type="checkbox"/>	<input type="checkbox"/>	လက်သမား	<input checked="" type="checkbox"/>	<input type="checkbox"/>
အထက်တန်းပြဆရာ/မ	<input type="checkbox"/>	<input checked="" type="checkbox"/>	လက်ထောက်ကျန်းမာရေးမှူး	<input type="checkbox"/>	<input type="checkbox"/>	ပန်းရံ	<input checked="" type="checkbox"/>	<input type="checkbox"/>
အလယ်တန်းပြဆရာ/မ	<input checked="" type="checkbox"/>	<input checked="" type="checkbox"/>	အမျိုးသမီးကျန်းမာရေးဆရာမ	<input type="checkbox"/>	<input type="checkbox"/>	လျှပ်စစ်ကျွမ်းကျင်သမား	<input type="checkbox"/>	<input type="checkbox"/>
ပျက်ကြီးဆရာ/မ	<input type="checkbox"/>	<input type="checkbox"/>	သားရွေးဆရာမ	<input type="checkbox"/>	<input checked="" type="checkbox"/>	ရေတိုက်သူယ်သူ	<input type="checkbox"/>	<input type="checkbox"/>
အခြား	<input type="checkbox"/>	<input type="checkbox"/>	ပြည်သူ့ကျန်းမာရေးလုပ်သား	<input type="checkbox"/>	<input checked="" type="checkbox"/>	စက်ပြင်ဆရာ	<input type="checkbox"/>	<input type="checkbox"/>
မှတ်ချက်			မှတ်ချက်			မှတ်ချက်		

(ဃ) ကျေးရွာသို့ ရောက်ရှိနိုင်သည့် လမ်းအခြေအနေ / ကျေးရွာတစ်ရွာသည် ၎င်း၏ ကျေးရွာအုပ်စုနှင့် ဆက်သွယ်ထားသော လမ်းအခြေအနေ (အောက်ဖိုတိုကိုပိုင်းပါ)

ကျောက်ကြမ်းလမ်း ကတ္တရာလမ်း ကွန်ကရစ်လမ်း မော်တော်ဆိုင်ကယ်လမ်း
 ကျောက်ခင်းလမ်း မြေသားလမ်း လူသွားလမ်း အခြား **ကျောက်ချောလမ်း**

- (င) ကျေးရွာခွဲဖြန့်မှုစီမံချက်
- (၁) လူထုပတ်ဝန်းကျင်ထိခိုက်မှုမရှိစေရန် ဤကျေးရွာတွင်ကျေးရွာခွဲဖြန့်မှု စီမံချက်ရှိခဲ့ပါသလား? ပိုင်းပါ
 - (၂) ရှိခဲ့ပါလျှင် ဤစီမံချက်ကို မည်သည့် ခုနှစ်တွင်ပြင်ဆင်ခဲ့ပါသနည်း? ရှိပါသည်/မရှိပါ/မသိပါ
 - (၃) ဤစီမံချက်ကို ဖြန့်နယ်မှုအတည်ပြုခဲ့ပါသလား? နှစ်-----/မသိပါ
 - ပြုခဲ့ပါသည်/မပြုခဲ့ပါ /မသိပါ

- (စ) ဓရီးအကွာအဝေး
- (၁) ဤကျေးရွာ၏ဝဟိုမှ ၎င်းကျေးရွာအုပ်စု၏ဝဟိုအထိ ဓရီးခိုင်မည်မျှကွာဝေးသနည်း? ပိုင်-ဗျူမြို့မသိပါ
 - (၂) ဤကျေးရွာမှ ၎င်းကျေးရွာအုပ်စုဝဟိုအထိ သွားလာရာတွင်ကြာမြင့်သည့်အချိန်
- ခြောက်သွေ့ ရာသီတွင်ကြာချိန် ၁၃၀ ထက်လာချီ/မော်တော်ဆိုင်ကယ်/ခြေလျင်/လား/မော်တော်ဘုတ်/
 အခြား -----
 မိုးရာသီတွင်ကြာချိန် ၁၃၀ ထက်လာချီ/မော်တော်ဆိုင်ကယ်/ခြေလျင်/လား/မော်တော်ဘုတ်/
 အခြား -----



(ဆ) ပတ်ဝန်းကျင်ဆိုင်ရာ သဘာဝဘေးအန္တရာယ်

ဤကျေးရွာတွင် ရေကြီးခြင်းကဲ့သို့ သဘာဝဘေးအန္တရာယ်ကျရောက်ဖူးခြင်း ရှိပါသလား။

ဖြစ်ပါ မရှိပါသည် ရှိလျှင်ခေါ်ပြပါ -----

(ဇ) ကျေးရွာတွင် ဖွဲ့စည်းထားသော အဖွဲ့အစည်းများ

လူထုပတ်ဝန်းကျင်ဆိုင်ရာ ဤကျေးရွာတွင် ကျေးရွာဖွံ့ဖြိုးရေးအတွက် အစိုးရ (သို့) ရွာသားများကိုင်ပိုင်(သို့) စီမံကိန်းတစ်ခုခုမှ ဖွဲ့စည်းထားသည့် အဖွဲ့အစည်းများရှိပါသလား။

(ဈ) -----

(ည) -----

(ဋ) အထွေထွေအုပ်ချုပ်ရေး ဦးစီးဌာန (GAD) မှ မှတ်တမ်းတင်ထားခြင်း

ဤကျေးရွာသည် အထွေထွေအုပ်ချုပ်ရေး ဦးစီးဌာန (GAD) မှ မှတ်တမ်းတင်ထားမှု ရှိပါသလား။

မရှိပါ ရှိပါသည်

ကျေးရွာခေါင်းဆောင်

အမည် ဦးလှတင့်

လက်မှတ် နေ့စွဲ ၂၆.၃.၂၀၁၇

လူထုစည်းရုံးရေးမှူး

အမည် စခါဝီတာဌေး

လက်မှတ် နေ့စွဲ ၂၆.၃.၂၀၁၇



ဒုတိယနှစ်စက်ဝန်း

မူ ၇၆၁

ပုံစံ - ၈ - ၁ ကျေးရွာအခြေခံအချက်အလက်များ (Form PC 1)

လမ်းညွှန်ချက်၊ ကျေးရွာတစ်ရွာသို့ ပထမဆုံးမိတ်ဆက်ခရီး သွားရောက်သောအခါ လူထုစည်းရုံးရေးမှူးသည် ကျေးရွာ ခေါင်းဆောင်များအား ကျေးရွာအချက်အလက်များကို မေတ္တာရပ်ခံ၍ တောင်းခံရသည်။ ဤအချက်အလက်များကို စီမံကိန်း မိတ်ဆက်အစည်းဝေးမတိုင်မီတောင်းခံရမည်။ စီမံကိန်းမိတ်ဆက်အစည်းဝေးတွင် လူထုစည်းရုံးရေးမှူးသည် ဤအချက်အလက် များအား စစ်ဆေးပြီး မှန်ကန်အောင်ပြုလုပ်ရမည်။ ပြီးနောက်တွင် လူထုစည်းရုံးရေးမှူးမှ သတင်းအချက်အလက်ထံသို့ Tablets မှ တာဆင့် ဖြည့်သွင်းရမည်။

ကျေးရွာခေါင်းဆောင် အမည် ဦးလှိုင်	ကျေးရွာခေါင်းဆောင်၏ ဖုန်းနံပါတ် ၀၅ - ၇၇၇၀၂၆၀၂	လူထုစည်းရုံးရေးမှူး၏ အမည်
ပြည်နယ်၊ တိုင်းဒေသကြီး၊ မြို့နယ်၊ မြို့နယ်၊ ဗဟိုအဖွဲ့ မြို့နယ် ဗဟိုအဖွဲ့	ကျေးရွာအုပ်စု မိုးကော်	ကျေးရွာ ဖိုးကော်

က။ လူဦးရေ

လူမျိုးစု	အိမ်ထောင်စုအရေအတွက်	ကိုးကွယ်သည့်ဘာသာ	အိမ်ထောင်စုအရေအတွက်
လူမျိုးစု (၁) -ဇာနည်-----	၃၀၀	ဘာသာ (၁) -ဗုဒ္ဓ-----	၃၀၀
လူမျိုးစု (၂) -----		ဘာသာ (၂) -----	
လူမျိုးစု (၃) -----		ဘာသာ (၃) -----	
လူမျိုးစုရော -----		ဘာသာရော -----	
အခြား			
	အရေအတွက်		
မသန်စွမ်းသူများ	၄		
သက်ကြီးရွယ်အိုများ (၆၅ နှစ် နှင့် အထက်)	၆၅		
စစ်ဘေးရှောင်			

	အမျိုးသား (အရေအတွက်)	အမျိုးသမီး (အရေအတွက်)
လူဦးရေ		
လူမျိုးစု (၁)-----	၇၃၉	၇၈၉
လူမျိုးစု (၂)-----		
လူမျိုးစု (၃)-----		
အခြား		
အိမ်ထောင်ဦးစီး	၂၅၇	၂၅၇

(ခ) အခြေခံအဆောက်အအုံ အသုံးအဆောင်များ

တောင်ကျောင်း	အမှတ် ခြံပေါ	ကျန်းမာရေး	အမှတ် ခြံပေါ	ဘာသာရေး အဆောက် အအုံများ	အမှတ် ခြံပေါ
--------------	-----------------	------------	-----------------	----------------------------	-----------------



အထက်တန်းကျောင်း	<input checked="" type="checkbox"/>	ဆေးရုံ	<input type="checkbox"/>	စေတီ	<input checked="" type="checkbox"/>
အလယ်တန်းကျောင်း	<input type="checkbox"/>	ကျွန်းမာရေးဌာန	<input type="checkbox"/>	ဘုန်းကြီးကျောင်း	<input checked="" type="checkbox"/>
မူလတန်းကျောင်း	<input type="checkbox"/>	ကျွန်းမာရေးဌာနခွဲ	<input checked="" type="checkbox"/>	ဟိန္ဒူဘုရားကျောင်း	<input type="checkbox"/>
မူကြိုကျောင်း	<input type="checkbox"/>	ဆေးပေးခန်း	<input type="checkbox"/>	ရေစက်ယာဉ်ကျောင်း	<input type="checkbox"/>
အခြား	<input type="checkbox"/>	အခြား	<input type="checkbox"/>	၀၀	<input type="checkbox"/>
မှတ်ချက်		မှတ်ချက်		အခြား	<input type="checkbox"/>
				မှတ်ချက်	

(ဂ) ကျွမ်းကျင်သူများမှတ်တမ်း (ကျေးရွာတွင်နေထိုင်သော သို့မဟုတ် တခြားရွာမှလာရောက်သော ကျွမ်းကျင်သူများ)

(၁) စာသင်ကျောင်း			(၂) ကျွန်းမာရေး			(၃) လက်မှုပညာရှင်		
	ရွာတွင်နေထိုင်သူ	အခြားရွာမှလာသူ		ရွာတွင်နေထိုင်သူ	အခြားရွာမှလာသူ		ရွာတွင်နေထိုင်သူ	အခြားရွာမှလာသူ
မူလတန်းပြဆရာ/မ	<input checked="" type="checkbox"/>	<input checked="" type="checkbox"/>	ဆရာဝန်	<input type="checkbox"/>	<input type="checkbox"/>	လက်သမား	<input checked="" type="checkbox"/>	<input type="checkbox"/>
အထက်တန်းပြဆရာ/မ	<input type="checkbox"/>	<input checked="" type="checkbox"/>	လက်ထောက်ကျွန်းမာရေးမှူး	<input type="checkbox"/>	<input type="checkbox"/>	ပန်းရံ	<input checked="" type="checkbox"/>	<input type="checkbox"/>
အလယ်တန်းပြဆရာ/မ	<input checked="" type="checkbox"/>	<input checked="" type="checkbox"/>	အမျိုးသမီးကျွန်းမာရေးဆရာမ	<input type="checkbox"/>	<input type="checkbox"/>	လျှပ်စစ်ကျွမ်းကျင်ပီးသမား	<input type="checkbox"/>	<input type="checkbox"/>
မူကြိုဆရာ/မ	<input type="checkbox"/>	<input type="checkbox"/>	သားဖွားဆရာမ	<input type="checkbox"/>	<input checked="" type="checkbox"/>	ရေရိုက်သူယ်သူ	<input type="checkbox"/>	<input type="checkbox"/>
အခြား	<input type="checkbox"/>	<input type="checkbox"/>	ပြည်သူ့ကျွန်းမာရေးလုပ်သား	<input type="checkbox"/>	<input checked="" type="checkbox"/>	စက်ပြင်ဆရာ	<input type="checkbox"/>	<input type="checkbox"/>
မှတ်ချက်			မှတ်ချက်			မှတ်ချက်		

(ဃ) ကျေးရွာသို့ ရောက်ရှိနိုင်သည့် လမ်းအခြေအနေ / ကျေးရွာတစ်ရွာသည် ၎င်း၏ ကျေးရွာအုပ်စုနှင့် ဆက်သွယ်ထားသော လမ်းအခြေအနေ (အောက်ဖိတ်တို့ကိုစိုင်းပါ)

ကျောက်ကြမ်းလမ်း: ကတ္တရာလမ်း: ကွန်ကရစ်လမ်း: မော်တော်ဆိုင်ကယ်လမ်း:
 ကျောက်ခင်းလမ်း: မြေသားလမ်း: လူသွားလမ်း: အခြား: _____

(င) ကျေးရွာဖွံ့ဖြိုးမှုစီမံချက်

(၁) လူထုဝဟိုပြုစီမံကိန်းမစတင်မှီ ဤကျေးရွာတွင်ကျေးရွာဖွံ့ဖြိုးမှု စီမံချက်ရှိခဲ့ပါသလား? စိုင်းပါ
 (၂) ရှိခဲ့ပါလျှင် ဤစီမံချက်ကို မည်သည့် ခုနှစ်တွင်ပြင်ဆင်ခဲ့ပါသနည်း? ရှိပါသည်/မရှိပါ/မသိပါ
 (၃) ဤစီမံချက်ကို မြို့နယ်မှအတည်ပြုခဲ့ပါသလား? နှစ်-----/မသိပါ
ပြုခဲ့ပါသည်/မပြုခဲ့ပါ /မသိပါ

(စ) ဓနိအကွာအဝေး

(၁) ဤကျေးရွာ၏ဝဟိုမှ ၎င်းကျေးရွာအုပ်စု၏ဝဟိုအထိ ဓနိခိုင်မည်မျှကွာဝေးသနည်း? မိုင်--2.9--/မသိပါ
 (၂) ဤကျေးရွာမှ ၎င်းကျေးရွာအုပ်စု၏ဝဟိုအထိ သွားလာရာတွင်ကြာမြင့်သည့်အချိန်။

ခြောက်သွေ့ရာသီတွင်ကြာချိန်--2.5နာရီ----- တော်လာဂျီ/မော်တော်ဆိုင်ကယ်/ခြေလျင်/လား/မော်တော်ဘုတ်/
 အခြား: -----
 မိုးရာသီတွင်ကြာချိန်--2.5နာရီ----- တော်လာဂျီ/မော်တော်ဆိုင်ကယ်/ခြေလျင်/လား/မော်တော်ဘုတ်/
 အခြား: -----



(ဆ) ပတ်ဝန်းကျင်ဆိုင်ရာ သဘာဝဘေးအန္တရာယ်
ဤကျေးရွာတွင် ရေကြီးခြင်းကဲ့သို့ သဘာဝဘေးအန္တရာယ်ကျရောက်ဖူးခြင်း ရှိပါသလား။
 မရှိပါ ရှိပါသည် ရှိလျှင်ဖော်ပြပါ -----

(ဇ) ကျေးရွာတွင် ဖွဲ့စည်းထားသော အဖွဲ့အစည်းများ
လူထုဝဟိုပြုစီမံကိန်းမတိုင်မီ ဤကျေးရွာတွင် ကျေးရွာဖွံ့ဖြိုးရေးအတွက် အစိုးရ (သို့) ရွာသားများကိုယ်တိုင်(သို့) စီမံကိန်းတစ်ခုခုမှ
ဖွဲ့စည်းထားသည့် အဖွဲ့အစည်းများရှိပါသလား။

(၁) -- နိုင်ငံ့အဖွဲ့အစည်း -----

(၂) -- ကျေးရွာအဖွဲ့ -----

(ဈ) အထွေထွေအုပ်ချုပ်ရေး ဦးစီးဌာန (GAD) မှ မှတ်တမ်းတင်ထားခြင်း
ဤကျေးရွာသည် အထွေထွေအုပ်ချုပ်ရေး ဦးစီးဌာန (GAD) မှ မှတ်တမ်းတင်ထားမှု ရှိပါသလား။
 မရှိပါ ရှိပါသည်

ကျေးရွာခေါင်းဆောင်

အမည် ဦးလွင်

လက်မှတ် နေ့စွဲ ၃၀.၁၁.၂၀၁၇

လူထုဝဟိုရေးရာမှူး

အမည် ဦးကျော်ကျော်

လက်မှတ် နေ့စွဲ ၃၀.၁၁.၂၀၁၇



ကတိယနှစ်စက်ဝန်း

ပုံစံ - ၈ - ၁ ကျေးရွာအခြေခံအချက်အလက်များ (Form PC 1)

လမ်းညွှန်ချက်၊ ကျေးရွာတစ်ရွာသို့ ပထမဆုံးမိတ်ဆက်ခရီး သွားရောက်သောအခါ လူထုစည်းရုံးရေးမှူးသည် ကျေးရွာ ခေါင်းဆောင်များအား ကျေးရွာအချက်အလက်များကို မေတ္တာရပ်ခံ၍ တောင်းခံရမည်။ ဤအချက်အလက်များကို စီမံကိန်း မိတ်ဆက်အစည်းဝေးမတိုင်မီတောင်းခံရမည်။ စီမံကိန်းမိတ်ဆက်အစည်းဝေးတွင် လူထုစည်းရုံးရေးမှူးသည် ဤအချက်အလက် များအား စစ်ဆေးပြီး မှန်ကန်အောင်ပြုလုပ်ရမည်။ ပြီးနောက်တွင် လူထုစည်းရုံးရေးမှူးမှ သတင်းအချက်အလက်ထံသို့ Tablets မှ တဆင့် ဖြည့်သွင်းရမည်။

ကျေးရွာခေါင်းဆောင် အမည် ဦးလွင်	ကျေးရွာခေါင်းဆောင်၏ ဖုန်းနံပါတ် ၀၅ - ၇၄၇ ၂၀၆ ၂၀၂	လူထုစည်းရုံးရေးမှူး၏ အမည်
ပြည်နယ်၊တိုင်းဒေသကြီး၊ ဇွဲရွာ၊ မြို့နယ်၊ ဇွဲရွာလယ်ကျေးရွာအုပ်စု၊ မြို့နယ်၊ ကျေးရွာအုပ်စု မြို့နယ်၊ ကျေးရွာ မြို့နယ်		

က။ လူဦးရေ

လူမျိုးစု	အိမ်ထောင်စုအရေအတွက်	ကိုးကွယ်သည့်ဘာသာ	အိမ်ထောင်စုအရေအတွက်
လူမျိုးစု (၁) -----	၃၀၀	ဘာသာ (၁) -----	၃၀၀
လူမျိုးစု (၂) -----		ဘာသာ (၂) -----	
လူမျိုးစု (၃) -----		ဘာသာ (၃) -----	
လူမျိုးစုရော အခြား -----		ဘာသာရော -----	
	အရေအတွက်		
မသန်စွမ်းသူများ	၄		
သက်ကြီးရွယ်အိုများ (၆၅ နှစ် နှင့် အထက်)	၆၅		
စစ်ဘေးရှောင်	-		

	အမျိုးသား (အရေအတွက်)	အမျိုးသမီး (အရေအတွက်)
လူဦးရေ		
လူမျိုးစု (၁) -----	၇၃၉	၇၈၉
လူမျိုးစု (၂) -----		
လူမျိုးစု (၃) -----		
အခြား		
အိမ်ထောင်ဦးစီး	၂၅၇	၄၃

(ခ) အခြေခံအဆောက်အအုံ အသုံးအဆောင်များ

စာသင်ကျောင်း	အမှတ် ခြံပေါ	ကျန်းမာရေး	အမှတ် ခြံပေါ	ဘာသာရေး အဆောက် အအုံများ	အမှတ် ခြံပေါ
မူကြိုကျောင်း	<input type="checkbox"/>	တိုက်နယ်ဆေးရုံ	<input type="checkbox"/>	ဝေတီ	<input checked="" type="checkbox"/>



မူလတန်းကျောင်း	<input type="checkbox"/>	ကျန်းမာရေးဌာန	<input type="checkbox"/>	ဘုန်းကြီးကျောင်း	<input checked="" type="checkbox"/>
မူလွန်ကျောင်း	<input type="checkbox"/>	ကျန်းမာရေးဌာနခွဲ	<input checked="" type="checkbox"/>	ဟိန္ဒူဘုရားကျောင်း	<input type="checkbox"/>
အလယ်တန်းကျောင်း	<input type="checkbox"/>	ဆေးပေးခန်း	<input type="checkbox"/>	ခရစ်ယာန်ကျောင်း	<input type="checkbox"/>
လယ်လွန်ကျောင်း	<input type="checkbox"/>	အခြား	<input type="checkbox"/>	ဗလီ	<input type="checkbox"/>
အထက်တန်းကျောင်း	<input checked="" type="checkbox"/>			အခြား	<input type="checkbox"/>
အခြား	<input type="checkbox"/>				
မှတ်ချက်		မှတ်ချက်		မှတ်ချက်	

(ဂ) ကျွမ်းကျင်သူများမှတ်တမ်း (ကျေးရွာတွင်နေထိုင်သော သို့မဟုတ် တခြားရွာမှလာရောက်သော ကျွမ်းကျင်သူများ)

(၁) စာသင်ကျောင်း			(၂) ကျန်းမာရေး			(၃) လက်မှုပညာရှင်		
	ရွာတွင်နေထိုင်သူ	အခြားရွာမှလာသူ		ရွာတွင်နေထိုင်သူ	အခြားရွာမှလာသူ		ရွာတွင်နေထိုင်သူ	အခြားရွာမှလာသူ
မူလတန်းပြဆရာ/မ	<input checked="" type="checkbox"/>	<input checked="" type="checkbox"/>	ဆရာဝန်	<input type="checkbox"/>	<input type="checkbox"/>	လက်သမား	<input checked="" type="checkbox"/>	<input type="checkbox"/>
အထက်တန်းပြဆရာ/မ	<input type="checkbox"/>	<input checked="" type="checkbox"/>	လက်ထောက်ကျန်းမာရေးမှူး	<input type="checkbox"/>	<input type="checkbox"/>	ပန်းရံ	<input checked="" type="checkbox"/>	<input type="checkbox"/>
အလယ်တန်းပြဆရာ/မ	<input checked="" type="checkbox"/>	<input checked="" type="checkbox"/>	အမျိုးသမီးကျန်းမာရေးဆရာမ	<input type="checkbox"/>	<input type="checkbox"/>	လျှပ်စစ်ကျွမ်းကျင်သီးသမား	<input type="checkbox"/>	<input type="checkbox"/>
မူကြံဆရာ/မ	<input type="checkbox"/>	<input type="checkbox"/>	သားဖွားဆရာမ	<input type="checkbox"/>	<input checked="" type="checkbox"/>	ရေပိုက်သူ	<input type="checkbox"/>	<input checked="" type="checkbox"/>
အခြား	<input type="checkbox"/>	<input type="checkbox"/>	ပြည်သူ့ကျန်းမာရေးလုပ်သား	<input type="checkbox"/>	<input checked="" type="checkbox"/>	ဝက်ပြင်ဆရာ	<input checked="" type="checkbox"/>	<input type="checkbox"/>
မှတ်ချက်			မှတ်ချက်			မှတ်ချက်		

(ဃ) ကျေးရွာသို့ ရောက်ရှိနိုင်သည့် လမ်းအခြေအနေ / ကျေးရွာတစ်ရွာသည် ၎င်း၏ ကျေးရွာအုပ်စုနှင့် ဆက်သွယ်ထားသော လမ်းအခြေအနေ (အောက်ပါပုလိပ်ကို ဝိုင်းပါ)

ကျောက်ကြမ်းလမ်း: ကတ္တရာလမ်း: ကွန်ကရစ်လမ်း: မော်တော်ဆိုင်ကယ်လမ်း:
 ကျောက်ခင်းလမ်း: မြေသားလမ်း: လူသွားလမ်း: အခြား: _____

(င) ကျေးရွာဖွံ့ဖြိုးမှုစီမံချက်

(၁) လူထုပဟိုပြုစီမံကိန်းမစတင်မီ ဤကျေးရွာတွင်ကျေးရွာဖွံ့ဖြိုးမှု စီမံချက်ရှိခဲ့ပါသလား? ဝိုင်းပါ
 ရှိပါသည်/မရှိပါ/မသိပါ
 (၂) ရှိခဲ့ပါလျှင် ဤစီမံချက်ကို မည်သည့် ခုနှစ်တွင်ပြင်ဆင်ခဲ့ပါသနည်း? နစ်-----/မသိပါ
 (၃) ဤစီမံချက်ကို မြို့နယ်မှအတည်ပြုခဲ့ပါသလား? ပြုခဲ့ပါသည်/မပြုခဲ့ပါ/မသိပါ

(စ) ခရီးအကွာအဝေး

(၁) ဤကျေးရွာ၏ပဟိုမှ ၎င်းကျေးရွာအုပ်စု၏ပဟိုအထိ ခရီးခိုင်မည်မျှကွာဝေးသနည်း? မိုင်-----/မသိပါ
 (၂) ဤကျေးရွာမှ ၎င်းကျေးရွာအုပ်စုပဟိုအထိ သွားလာရာတွင်ကြာမြင့်သည့်အချိန်။

ခြောက်ခွေ့ရာသီတွင်ကြာချိန်----- ထော်လာရီ/မော်တော်ဆိုင်ကယ်/ခြေလျင်/လား/မော်တော်ဘုတ်/
 အခြား-----
 မိုးရာသီတွင်ကြာချိန်----- ထော်လာရီ/မော်တော်ဆိုင်ကယ်/ခြေလျင်/လား/မော်တော်ဘုတ်/



အခြား -----

(ဆ) ပတ်ဝန်းကျင်ဆိုင်ရာ သဘာဝဘေးအန္တရာယ်

ဤကျေးရွာတွင် ရေကြီးခြင်းကဲ့သို့ သဘာဝဘေးအန္တရာယ်ကျရောက်ဖူးခြင်း ရှိပါသလား။

မရှိပါ ရှိပါသည် ရှိလျှင်ဖော်ပြပါ -----

(ဇ) ကျေးရွာတွင် ဖွဲ့စည်းထားသော အဖွဲ့အစည်းများ

လူထုဗဟိုပြုစီမံကိန်းမတိုင်မီ ဤကျေးရွာတွင် ကျေးရွာဖွံ့ဖြိုးရေးအတွက် အစိုးရ (သို့) ရွာသားများကိုယ်တိုင်(သို့) စီမံကိန်းတစ်ခုခုမှ ဖွဲ့စည်းထားသည့် အဖွဲ့အစည်းများရှိပါသလား။

(၁) -----

(၂) -----

(ဈ) အထွေထွေအုပ်ချုပ်ရေး ဦးစီးဌာန (GAD) မှ မှတ်တမ်းတင်ထားခြင်း

ဤကျေးရွာသည် အထွေထွေအုပ်ချုပ်ရေး ဦးစီးဌာန (GAD) မှ မှတ်တမ်းတင်ထားမှု ရှိပါသလား။

မရှိပါ ရှိပါသည်

ကျေးရွာခေါင်းဆောင်

အမည် ဦးလှတင်

လက်မှတ် နေ့

လူထုစည်းရုံးရေးမှူး

အမည် ဦးရဲလှ

လက်မှတ် နေ့စွဲ



စတုတ္ထနှစ်စက်ဝန်း

ပုံစံ - ၈ - ၁ ကျေးရွာအခြေခံအချက်အလက်များ (Form PC 1)

လယ်ညှန်ချက်၊ ကျေးရွာတစ်ရွာသို့ ပထမဆုံးပိတ်ဆင် ဖြစ်ပွားရောက်သောအခါ လူထုစည်းပူးရေးမှူးသည် ကျေးရွာခေါင်းဆောင်များအား ကျေးရွာအချက်အလက်များကို မေတ္တာ ရပ်စံ၍ တောင်းခံရသည်။ ဤအချက်အလက်များကို စီမံကိန်းမိတ်ဆက်အစည်းပေးပတ်ပိတ်တောင်းခံရမည်။ စီမံကိန်းမိတ်ဆက်အစည်းပေးပတ် လူထုစည်းပူးရေးမှူးသည် ဤအချက်အလက်များအား စစ်ဆေးပြီး မှန်ကန်အောင်ပြုလုပ်ရမည်။ ပြီးနောက်တွင် လူထုစည်းပူးရေးမှူးမှ သတင်းအချက်အလက်ထဲသို့ Tablets မှ တစ်ဆင့် ဖြည့်သွင်းရမည်။

ကျေးရွာခေါင်းဆောင် အမည် ဦး ယုဒာ ဇ	ကျေးရွာခေါင်းဆောင်၏ ဖုန်းနံပါတ် ၀၉-၇၇၇၂၀၆၇၀၁	လူထုစည်းပူးရေးမှူး၏အမည် ဦးဂုဏ်
ပြည်နယ်တိုင်းဒေသကြီး ဧရာဝတီ	ပြို့နယ် မြေပင်လယ်	ကျေးရွာအုပ်စု မြို့ကောင်း
ကျေးရွာ မြို့ကောင်း		

က။ လူဦးရေ

လူမျိုးစု	အိမ်ထောင်စုအရေအတွက်	ကျားကွယ်သည့်ဘာသာ	အိမ်ထောင်စုအရေအတွက်
လူမျိုးစု (၁) ဗမာ	၃၀၀	ဘာသာ(၁) မြို့	၃၀၀
လူမျိုးစု (၂)		ဘာသာ(၂)	
လူမျိုးစု (၃)		ဘာသာ(၃)	
လူမျိုးစုစရာ		ဘာသာစရာ	
အခြား			
အရေအတွက်			
မသန်စွမ်းသူများ	၄		
သက်ကြီးရွယ်အိုများ (၆၅ နှစ် နှင့် အထက်)	၆၅		
စစ်ဘေးရှောင်			



	အမျိုးသား(အရေးအတွက်)	အမျိုးသမီး(အရေးအတွက်)	စုစုပေါင်းအရေးအတွက်
လူဦးရေ	၇၃၉	၇၈၉	၁၅၂၈
လူမျိုးစု (၁)-----			
လူမျိုးစု (၂)-----			
လူမျိုးစု (၃)-----			
အခြား			
အိမ်ထောင်စဉ်စီး	၂၅၇	၄၃	၃၀၀

(ခ) အခြေခံအဆောက်အအုံ အသုံးအဆောင်များ

စာသင်ကျောင်း	အမှတ် ခြံစံ	ကျန်းမာရေး	အမှတ်ပြု စံ	ဘာသာရေးအဆောက် အအုံများ	အမှတ် ခြံစံ
အတက်တန်းကျောင်း	<input checked="" type="checkbox"/>	ဆေးရုံ	<input type="checkbox"/>	ဝေတီ	<input checked="" type="checkbox"/>
အလယ်တန်းကျောင်း	<input type="checkbox"/>	ကျန်းမာရေးဌာန	<input type="checkbox"/>	ဘုန်းကြီးကျောင်း	<input checked="" type="checkbox"/>
မူလတန်းကျောင်း	<input type="checkbox"/>	ကျန်းမာရေးဌာနခွဲ	<input checked="" type="checkbox"/>	ဟိန္ဒူဘုရားကျောင်း	<input type="checkbox"/>
မူကြိုကျောင်း	<input type="checkbox"/>	ဆေးပေးခန်း	<input type="checkbox"/>	ရေစက်ယာန်ကျောင်း	<input type="checkbox"/>
အခြား	<input type="checkbox"/>	အခြား	<input type="checkbox"/>	ဗလီ	<input type="checkbox"/>
				အခြား	<input type="checkbox"/>
မှတ်ချက်		မှတ်ချက်		မှတ်ချက်	



(ဂ) ကျွမ်းကျင်သူများမှတ်တမ်း (ကျေးရွာတွင်နေထိုင်သော သို့မဟုတ် တခြားရွာမှလာပျက်သောကျွမ်းကျင်သူများ)

(၁) ကဆင်ကျောင်း			(၂) ကျန်းမာရေး			(၃) လက်မှုညာရှင်		
	ရွာတွင်နေထိုင်သူ	အခြားရွာမှလာသူ		ရွာတွင်နေထိုင်သူ	အခြားရွာမှလာသူ		ရွာတွင်နေထိုင်သူ	အခြားရွာမှလာသူ
မူလတန်းပြဆရာ/မ	<input checked="" type="checkbox"/>	<input checked="" type="checkbox"/>	ဆရာဝန်	<input type="checkbox"/>	<input checked="" type="checkbox"/>	လက်သမား	<input checked="" type="checkbox"/>	<input type="checkbox"/>
အထက်တန်းပြဆရာ/မ	<input type="checkbox"/>	<input checked="" type="checkbox"/>	လက်ထောက်ကျန်းမာရေးမှူး	<input type="checkbox"/>	<input checked="" type="checkbox"/>	ပန်းရံ	<input checked="" type="checkbox"/>	<input type="checkbox"/>
အလယ်တန်းပြဆရာ/မ	<input type="checkbox"/>	<input checked="" type="checkbox"/>	အကြီးသမီးကျေးမာရေးဆရာမ	<input type="checkbox"/>	<input checked="" type="checkbox"/>	လှုပ်စက်ကျွမ်းကျင်ပီးသမား	<input type="checkbox"/>	<input type="checkbox"/>
မူကြိုဆရာ/မ	<input type="checkbox"/>	<input type="checkbox"/>	သားမွေးဆရာ	<input checked="" type="checkbox"/>	<input checked="" type="checkbox"/>	ရေပိုက်သွယ်သူ	<input type="checkbox"/>	<input checked="" type="checkbox"/>
အခြား	<input type="checkbox"/>	<input type="checkbox"/>	ပြည့်သူ့ကျန်းမာရေးလုပ်သား	<input type="checkbox"/>	<input checked="" type="checkbox"/>	တက်ပြင်ဆရာ	<input checked="" type="checkbox"/>	<input checked="" type="checkbox"/>
မှတ်ချက်			မှတ်ချက်			မှတ်ချက်		

(ဃ) ကျေးရွာသို့ ရောက်ရှိနိုင်သည့်လမ်းအခြေအနေ၊ / ကျေးရွာ တစ်ရွာသည် ၎င်း၏ကျေးရွာအုပ်စုနှင့် ဆက်သွယ်ထားသောလမ်းအခြေအနေ (အောက်ပါတို့ကို ဝိုင်းပါ)

ကျေးရွာကြမ်းလမ်း: ကတ္တရာလမ်း: တွန်းကရစ်လမ်း: မေးတော်ဆိုင်ကယ်လမ်း:
 ကျောက်စင်းလမ်း: မြေသားလမ်း: လှေသွားလမ်း: အခြား: _____

- (င) ကျေးရွာပြုပြင်မှုစီမံချက် ပိုင်ပါ
- (၁) လူထုထုတ်ပြန်စီမံကိန်းမစတင်မီ ဤကျေးရွာတွင် ကျေးရွာပြုပြင်မှု စီမံချက်ရှိခဲ့ပါသလား? ရှိပါသည်/မရှိပါ/မသိပါ
- (၂) ရှိခဲ့ပါလျှင် ဤစီမံချက်ကို မည်သည့် ဝန်ထုပ်ပေးပေးခဲ့ပါသနည်း? နှစ်-----/မသိပါ
- (၃) ဤစီမံချက်ကို ပြုနယ်မှုအတည်ပြုခဲ့ပါသလား? ပြုခဲ့ပါသည်/မပြုခဲ့ပါ/မသိပါ



(၈) ခရီးအတွက်အခင်း

(၁) ဤကျေးရွာ၏စတီယိုမှဝင်းကျေးရွာအုပ်စုစတီယိုအထိခရီးပိုင်မည်မျှကွာဝေးသနည်း? မိုင်-----/မသိပါ

(၂) ဤကျေးရွာမှ ဝင်းကျေးရွာအုပ်စုစတီယိုအထိသွား လာရာတွင်ကြာမြင့်သည့်အချိန်မှာ ၀၀:၅၀:၀၀

ပြောက်သွေ့ရာသီတွင်ကြာချိန်-----ခင်းလား/မော်တော်ဆိုင်ကယ်/ခြေလှမ်း/လား/မော်တော်ဘုတ်/

အခြား -----

မိုးရာသီတွင်ကြာချိန်-----ခင်းလား/မော်တော်ဆိုင်ကယ်/ခြေလှမ်း/လား/မော်တော်ဘုတ်/

အခြား -----

(ဆ) ပတ်ဝန်းကျင်ဆိုင်ရာသဘာဝဘေးအန္တရာယ်

ဤကျေးရွာတွင်ကြေချိမ်းခြင်းကိုသို့ သဘာဝဘေးအန္တရာယ်ဘာသာရပ်ကွဲများရှိပါသလား။

မရှိပါ ရှိပါသည် ရှိလျှင်ခေါ်ပြပါ-----

(ဇ) ကျေးရွာတွင် ခွဲစည်းထားသော အဖွဲ့အစည်းများ

လူထုထုတ်ပြန်ပုံနှိပ်ရေးစတီယို ဤကျေးရွာတွင် ကျေးရွာဖွံ့ဖြိုးရေးအတွက် အစိုးရ(သို့)ရွာသားများ(ကိုယ်တိုင်(သို့) စီမံကိန်းတစ်ခုခုမှ ခွဲစည်းထားသည့် အဖွဲ့အစည်းများရှိပါသလား။

(၁) -----

(၂) -----

(ဈ) အထွေထွေအုပ်ချုပ်ရေး ဦးစီးဌာန (GAD) မှ မှတ်တမ်းတင်ထားခြင်း

ဤကျေးရွာသည် အထွေထွေအုပ်ချုပ်ရေး ဦးစီးဌာန (GAD) မှ မှတ်တမ်းတင်ထားမှု ရှိပါသလား။

မရှိပါ ရှိပါသည်

ကျေးရွာခေါင်းဆောင် အမည် ဦးလှစင်
လက်မှတ် [Signature] နေ့စွဲ ၄.၀၀.၂၀၁၉

လူထုထုတ်ပြန်ရေးမှူး အမည် [Signature]
လက်မှတ် [Signature] နေ့စွဲ ၄.၀၀.၂၀၁၉



၉။ ပုံစံ ၈-၂။ စီမံကိန်းစက်ဝန်းအချိန်ဇယား - ပထမနှစ်စက်ဝန်း

ပုံစံ - ၈ - ၂ - စီမံကိန်းစက်ဝန်းအချိန်ဇယား (PC.2)

လက်ညွှန်ရွက်၊ သက်ဆိုင်ရာထုတ်ဝေချုပ်ချယ်မှု/လက်ထောက်နှည်းညွှန်များမှ စီမံကိန်းစက်ဝန်းအဆင့်တစ်ခုစီပြီးစီးတိုင်း ကျေးရွာအုပ်စုအတွက် ဤပုံစံကို ဖြည့်သွင်းရမည်။

စည်းရုံးရေးမှူး/ဝန်ထမ်း အမည် **ဒေါ်ခင်အေး**

နေ့စွဲ **၂၇.၃.၂၀၁၇** စက်ဝန်းအားအမှတ်ဖြစ်ပါ မှစက်ဝန်း(၁) စက်ဝန်း(၂) စက်ဝန်း(၃)

ဖြည့်နှယ်/တိုင်း **မန္တလေး** မြို့နယ် **ပျော်သွယ်** ကျေးရွာအုပ်စု **မိုးကောင်း** ကျေးရွာ **မိုးကောင်း**

စီမံကိန်းစက်ဝန်းအဆင့်များ	နေ့စွဲ		အစည်းအဝေးတွင်တက်ရောက်သူအရေအတွက်			
	စတင်သည့်နေ့	ပြီးဆုံးသည့်နေ့	အချိုးသားအရေအတွက်	အချိုးသမီးအရေအတွက်	အိမ်ထောင်စုအရေအတွက်	လူချိန်စာတင်ရောက်သူအရေအတွက်နှင့် လူချိန်စာမည့်
၁။ ကျေးရွာစီမံကိန်း စီမံဆောင်ရွက်ရေးအဖွဲ့အစည်း	၂၆.၃.၂၀၁၇	၂၆.၃.၂၀၁၇	၆၀	၉၉	၁၅၉	၁၅၉ ၁၅၉ ၁၅၉
၂။ ကျေးရွာဖွံ့ဖြိုးရေး စီမံကိန်းအဖွဲ့အစည်း	၂၆.၃.၂၀၁၇	၂၆.၃.၂၀၁၇	၇၂	၇၉	၁၅၁	၁၅၁ ၁၅၁ ၁၅၁
၃။ ကျေးရွာအုပ်စု လုပ်ငန်းဆောင်ရွက်ရန်အဖွဲ့အစည်း	၂၈.၃.၂၀၁၇	၂၈.၃.၂၀၁၇	၂၆	၂၅	၃၈	၃၈ ၃၈ ၃၈
၄။ မြို့နယ်အဆင့် စီမံကိန်းရေးဆွဲရေး နှင့် အကောင်အထည်ဖော်ရေးကော်မတီ၏ စီမံကိန်း သုံးသပ်မှုအစည်းအဝေး			မလို	မလို	မလို	မလို
၅။ မြို့နယ် စီမံကိန်းရေးဆွဲရေး နှင့် အကောင်အထည်ဖော်ရေး ကော်မတီ၏ဆုံးဖြတ်ချက်ကို ရွာသို့ အသိပေးအကြောင်းကြားသည့် အစည်းအဝေး	၂၀.၅.၂၀၁၇	၂၀.၅.၂၀၁၇	၇၀	၈၇	၁၅၇	၁၅၇ ၁၅၇ ၁၅၇
၆။ စီမံကိန်းလုပ်ငန်းစွဲစီမံကိန်းရေးဆွဲခြင်းအစည်းအဝေး						
၆.၁။ စီမံကိန်းလုပ်ငန်း အကောင်အထည်ဖော်ရေးအစီအစဉ် ရေးဆွဲခြင်း	၂၀.၅.၂၀၁၇	၂၀.၅.၂၀၁၇	၇၀	၈၇	၁၅၇	၁၅၇ ၁၅၇ ၁၅၇



ပုံစံ - ၀-၂ - စီမံကိန်းစက်ဝန်းအချိန်ဇယား (PC 2)

လမ်းညွှန်ချက်၊ သက်ဆိုင်ရာလုပ်ငန်းစဉ်များ/လက်ထောက်နည်းပညာများ/စီမံကိန်းစက်ဝန်းအဆင့်တစ်ခုစီပြီးစီးရန်၊ ကျေးရွာနှင့် ကျေးရွာအုပ်စုအတွက် ဤပုံစံကို ပြည့်စုံစွာရမည်။		စက်ဝန်းအားအမှတ်ခြုံပေါ် <input type="checkbox"/> စက်ဝန်း(၁) <input checked="" type="checkbox"/> စက်ဝန်း(၂) <input type="checkbox"/> စက်ဝန်း(၃)	
စည်းရုံးရေးမှူး/ဝန်ထမ်း အမည် ဦးကျော်ကျော်လင်း		စက်ဝန်း(၄) <input type="checkbox"/> စက်ဝန်း(၅) <input type="checkbox"/> စက်ဝန်း(၆) <input type="checkbox"/> စက်ဝန်း(၇) <input type="checkbox"/> စက်ဝန်း(၈) <input type="checkbox"/> စက်ဝန်း(၉) <input type="checkbox"/> စက်ဝန်း(၁၀) <input type="checkbox"/> စက်ဝန်း(၁၁) <input type="checkbox"/> စက်ဝန်း(၁၂) <input type="checkbox"/> စက်ဝန်း(၁၃) <input type="checkbox"/> စက်ဝန်း(၁၄) <input type="checkbox"/> စက်ဝန်း(၁၅) <input type="checkbox"/> စက်ဝန်း(၁၆) <input type="checkbox"/> စက်ဝန်း(၁၇) <input type="checkbox"/> စက်ဝန်း(၁၈) <input type="checkbox"/> စက်ဝန်း(၁၉) <input type="checkbox"/> စက်ဝန်း(၂၀) <input type="checkbox"/> စက်ဝန်း(၂၁) <input type="checkbox"/> စက်ဝန်း(၂၂) <input type="checkbox"/> စက်ဝန်း(၂၃) <input type="checkbox"/> စက်ဝန်း(၂၄) <input type="checkbox"/> စက်ဝန်း(၂၅) <input type="checkbox"/> စက်ဝန်း(၂၆) <input type="checkbox"/> စက်ဝန်း(၂၇) <input type="checkbox"/> စက်ဝန်း(၂၈) <input type="checkbox"/> စက်ဝန်း(၂၉) <input type="checkbox"/> စက်ဝန်း(၃၀) <input type="checkbox"/> စက်ဝန်း(၃၁) <input type="checkbox"/> စက်ဝန်း(၃၂) <input type="checkbox"/> စက်ဝန်း(၃၃) <input type="checkbox"/> စက်ဝန်း(၃၄) <input type="checkbox"/> စက်ဝန်း(၃၅) <input type="checkbox"/> စက်ဝန်း(၃၆) <input type="checkbox"/> စက်ဝန်း(၃၇) <input type="checkbox"/> စက်ဝန်း(၃၈) <input type="checkbox"/> စက်ဝန်း(၃၉) <input type="checkbox"/> စက်ဝန်း(၄၀) <input type="checkbox"/> စက်ဝန်း(၄၁) <input type="checkbox"/> စက်ဝန်း(၄၂) <input type="checkbox"/> စက်ဝန်း(၄၃) <input type="checkbox"/> စက်ဝန်း(၄၄) <input type="checkbox"/> စက်ဝန်း(၄၅) <input type="checkbox"/> စက်ဝန်း(၄၆) <input type="checkbox"/> စက်ဝန်း(၄၇) <input type="checkbox"/> စက်ဝန်း(၄၈) <input type="checkbox"/> စက်ဝန်း(၄၉) <input type="checkbox"/> စက်ဝန်း(၅၀) <input type="checkbox"/> စက်ဝန်း(၅၁) <input type="checkbox"/> စက်ဝန်း(၅၂) <input type="checkbox"/> စက်ဝန်း(၅၃) <input type="checkbox"/> စက်ဝန်း(၅၄) <input type="checkbox"/> စက်ဝန်း(၅၅) <input type="checkbox"/> စက်ဝန်း(၅၆) <input type="checkbox"/> စက်ဝန်း(၅၇) <input type="checkbox"/> စက်ဝန်း(၅၈) <input type="checkbox"/> စက်ဝန်း(၅၉) <input type="checkbox"/> စက်ဝန်း(၆၀) <input type="checkbox"/> စက်ဝန်း(၆၁) <input type="checkbox"/> စက်ဝန်း(၆၂) <input type="checkbox"/> စက်ဝန်း(၆၃) <input type="checkbox"/> စက်ဝန်း(၆၄) <input type="checkbox"/> စက်ဝန်း(၆၅) <input type="checkbox"/> စက်ဝန်း(၆၆) <input type="checkbox"/> စက်ဝန်း(၆၇) <input type="checkbox"/> စက်ဝန်း(၆၈) <input type="checkbox"/> စက်ဝန်း(၆၉) <input type="checkbox"/> စက်ဝန်း(၇၀) <input type="checkbox"/> စက်ဝန်း(၇၁) <input type="checkbox"/> စက်ဝန်း(၇၂) <input type="checkbox"/> စက်ဝန်း(၇၃) <input type="checkbox"/> စက်ဝန်း(၇၄) <input type="checkbox"/> စက်ဝန်း(၇၅) <input type="checkbox"/> စက်ဝန်း(၇၆) <input type="checkbox"/> စက်ဝန်း(၇၇) <input type="checkbox"/> စက်ဝန်း(၇၈) <input type="checkbox"/> စက်ဝန်း(၇၉) <input type="checkbox"/> စက်ဝန်း(၈၀) <input type="checkbox"/> စက်ဝန်း(၈၁) <input type="checkbox"/> စက်ဝန်း(၈၂) <input type="checkbox"/> စက်ဝန်း(၈၃) <input type="checkbox"/> စက်ဝန်း(၈၄) <input type="checkbox"/> စက်ဝန်း(၈၅) <input type="checkbox"/> စက်ဝန်း(၈၆) <input type="checkbox"/> စက်ဝန်း(၈၇) <input type="checkbox"/> စက်ဝန်း(၈၈) <input type="checkbox"/> စက်ဝန်း(၈၉) <input type="checkbox"/> စက်ဝန်း(၉၀) <input type="checkbox"/> စက်ဝန်း(၉၁) <input type="checkbox"/> စက်ဝန်း(၉၂) <input type="checkbox"/> စက်ဝန်း(၉၃) <input type="checkbox"/> စက်ဝန်း(၉၄) <input type="checkbox"/> စက်ဝန်း(၉၅) <input type="checkbox"/> စက်ဝန်း(၉၆) <input type="checkbox"/> စက်ဝန်း(၉၇) <input type="checkbox"/> စက်ဝန်း(၉၈) <input type="checkbox"/> စက်ဝန်း(၉၉) <input type="checkbox"/> စက်ဝန်း(၁၀၀) <input type="checkbox"/>	
နေ့စွဲ ၃၀. ၁၁. ၂၀၂၇		ကျေးရွာအုပ်စု ဗိုလ်ချုပ်မှူးကြီး	
ပြည်နယ်/တိုင်း ဗဟိုဌာန		ကျေးရွာအုပ်စု ဗိုလ်ချုပ်မှူးကြီး	

စီမံကိန်းစက်ဝန်းအဆင့်များ	နေ့စွဲ		အစည်းအဝေးတွင်တက်ရောက်သူအရေအတွက်			
	စတင်သည့် နေ့	ပြီးဆုံးသည့်နေ့	အမျိုးသား အရေအတွက်	အမျိုးသမီး အရေအတွက်	အိမ်ထောင်စု အရေအတွက်	လူမျိုးစုတစ်ရပ်စပ် အရေအတွက် နှင့် လူမျိုးစုအမည်
၁။ ကျေးရွာစီမံကိန်း စိတ်ဆက်အစည်းအဝေး	၃၀.၁၁.၂၀၂၇	၃၁.၁၁.၂၀၂၇	၇၄	၇၈	၁၅၂	၁၅၂ ၁၅၂
၂။ ကျေးရွာစွဲမြဲရေး စီမံချက်ရေးဆွဲခြင်း အစည်းအဝေး	၁.၂.၂၀၂၇	၁၅.၂.၂၀၂၇	၇၄	၇၈	၁၅၂	၁၅၂ ၁၅၂
၃။ ကျေးရွာအုပ်စု လုပ်ငန်းဆုံးဖြတ်ချက်ချသည့် အစည်းအဝေး						
၄။ မြို့နယ်အဆင့် စီမံကိန်းရေးဆွဲရေး နှင့် အကောင်အထည်ဖော်ရေးကော်မတီ၏ စီမံကိန်း သုံးသပ်မှု အစည်းအဝေး						
၅။ မြို့နယ် စီမံကိန်းရေးဆွဲရေး နှင့် အကောင်အထည်ဖော်ရေး ကော်မတီ၏ဆုံးဖြတ်ချက်ကို ရွာသူ၊ အသိပေး အကြောင်းကြားသည့် အစည်းအဝေး			၇၄	၇၈	၁၅၂	၁၅၂ ၁၅၂
၆။ စီမံကိန်းလုပ်ငန်းခွဲစီမံချက်ရေးဆွဲခြင်း အစည်းအဝေး						
၆.၁။ စီမံကိန်းလုပ်ငန်း အကောင်အထည်ဖော်ရေးအစီအစဉ် ရေးဆွဲခြင်း						



တတိယနှစ်စက်ဝန်း

ပုံစံ - စ - ၂ - စီမံကိန်းစက်ဝန်းအချိန်ဇယား (PC 2)

လမ်းညွှန်ချက်၊ သက်ဆိုင်ရာလူထုစည်းရုံးရေးမှူး/လက်ထောက်နည်းပညာမှူးများမှ စီမံကိန်းစက်ဝန်းအဆင့်တစ်စုံတစ်ရပ်စီမံခြင်းတိုင်း ကျေးရွာနှင့် ကျေးရွာအုပ်စုအတွက် ဤပုံစံကို ဖြည့်သွင်းရမည်။

စည်းရုံးရေးမှူး/ဝန်ထမ်း အမည် ငြိ.ဂုဏ် .

နေ့စွဲ

စက်ဝန်းအားအမှတ်ဖြစ်ပါ စက်ဝန်း(၁) စက်ဝန်း(၂) စက်ဝန်း(၃)

ပြည်နယ်/တိုင်း ဗဟိုဌာန၊ မြို့နယ် ဖလှယ်ဌာန၊ ကျေးရွာအုပ်စု ဖြူးကုန်း၊ ကျေးရွာ ဖြူးကုန်း၊

စီမံကိန်းဆောင်ရွက်မှုအဆင့်များ	နေ့စွဲ		အစည်းအဝေးတွင်တက်ရောက်သူအရေအတွက်				အိမ်ထောင်စု %
	စတင်သည့်နေ့	ပြီးဆုံးသည့်နေ့	အချိုးသားအရေအတွက်	အချိုးသမီးအရေအတွက်	အိမ်ထောင်စုအရေအတွက်	လူမျိုးစုတက်ရောက်သူအရေအတွက်နှင့် လူမျိုးစုအမည်	
၁။ ကျေးရွာစီမံကိန်း မိတ်ဆက်အစည်းအဝေး	၁၇.၁၀.၂၀၁၈	၁၇.၁၀.၂၀၁၈	၇၁	၉၃	၁၆၄	၁၂၈	၁၆၄
၂။ ကျေးရွာဖွံ့ဖြိုးရေး စီမံချက်ရေးဆွဲခြင်းအစည်းအဝေး	၁၈.၁၀.၂၀၁၈	၁၈.၁၀.၂၀၁၈	၇၁	၉၃	၁၆၄	၁၂၈	၁၆၄
၃။ ကျေးရွာအုပ်စု လုပ်ငန်းဆုံးဖြတ်ချက်ချသည့်အစည်းအဝေး	၈.၁၁.၂၀၁၈	၈.၁၁.၂၀၁၈	၁၄	၂၁	၂၁	၁၈	၂၁
၄။ မြို့နယ်အဆင့် စီမံကိန်းရေးဆွဲရေးနှင့် အကောင်အထည်ဖော်ရေးကော်မတီ၏ စီမံကိန်း သုံးသပ်မှုအစည်းအဝေး			မလို	မလို	မလို	မလို	
၅။ မြို့နယ် စီမံကိန်းရေးဆွဲရေးနှင့် အကောင်အထည်ဖော်ရေး ကော်မတီ၏ဆုံးဖြတ်မှုကို ရွာသို့ အသိပေးအကြောင်းကြားသည့် အစည်းအဝေး							
၆။ စီမံကိန်းလုပ်ငန်းခွဲစီမံချက်ရေးဆွဲခြင်းအစည်းအဝေး							
၆.၁။ စီမံကိန်းလုပ်ငန်း အကောင်အထည်ဖော်ရေးအစီအစဉ် ရေးဆွဲခြင်း							



၁၀။ ပုံစံ ၈-၃။ ကျေးရွာဖွံ့ဖြိုးရေးဦးစားပေးအစီအစဉ် - ပထမနှစ်စက်ဝန်း

ပုံစံ - ၈ - ၃ ကျေးရွာဖွံ့ဖြိုးရေး ဦးစားပေးအစီအစဉ် (Form PC 3)

လမ်းညွှန်ချက်၊ အဆင့်(၃) ကျေးရွာဖွံ့ဖြိုးရေးအစီအစဉ်အဝေး ဦးစားပေးအစီအစဉ် ကျေးရွာစီမံကိန်း အထောက်အကူပြု
ကော်မတီသည် လူထုစည်းရုံးရေးမှူးအကူအညီဖြင့် ဤပုံစံကိုပြည့်စုံအောင် ပြည့်သွင်းရမည်။

လူထုစည်းရုံးရေးမှူး/ဝန်ထမ်း အမည် ဒေါ်ခင်စု

ဧရိယာ ၂၇-၃-၂၀၁၇ စက်ဝန်းအား အမှတ်ခြစ်ပါ (✓) စက်ဝန်း(၁) စက်ဝန်း(၂) စက်ဝန်း(၃) စက်ဝန်း(၄)

ပြည်နယ်/တိုင်း မန္တလေး၊ မြို့နယ် ပေါက်ရွာ၊ ကျေးရွာအုပ်စု မိုးကောင်း၊ ကျေးရွာ မိုးကောင်း

က၊ အခက်အခဲအတားအဆီးများအားစွဲနွမ်းခြင်း - ယခုလက်ရှိအခြေအနေတွင် ဤကျေးရွာဖွံ့ဖြိုးတိုးတက်ရေးအတွက် အဓိက အခက်အခဲအတားအဆီးများသည် မည်သည်များဖြစ်ပါသနည်း။ (အမျိုးသား/သမီး အနည်းဆုံးအခက်အခဲ ၅ ခုစီဖော်ပြပါ)

အမျိုးသား အဖွဲ့မှ တင်ပြသောအခက်အခဲအတားအဆီးများ	အမျိုးသမီး အဖွဲ့မှတင်ပြသောအခက်အခဲအတားအဆီးများ
၁ နားကစား၊ တွင် ခရီး၌ခက်ခဲခြင်း	၁ ရွာတွင်းလမ်းများ ကောင်းခြင်း၊ တွင်း၊ သွားလာရန် ခက်ခဲခြင်း
၂ ရေကူး၊ ရေလွှဲ မရှိ၍ ရေမထွက် စားကြောင့် အခက်အခဲ ဖြစ်ခြင်း	၂ သောက်ဆိုင် ရှိ၍ မလုံလောက်ခြင်း
၃ စားဝတ်စင်္ကာင်း၊ အောင်မလုံလောက်ခြင်း၊ ကြောင့် ဝတ်စားရန် ခက်ခဲခြင်း	၃ သောက်ဆိုင် ရှိ၍ မလုံလောက်ခြင်း၊ တွင်း၊ သောက်ရေ မလုံလောက်ခြင်း
၄ ရွာတွင် လမ်းများ မကောင်း၊ ဖြစ်ကြောင့် သွားလာရန် ခက်ခဲခြင်း	၄ ရွာတွင်းလမ်းများ ကောင်းခြင်း၊ တွင်း၊ ကျန်းမာရေး ကိစ္စများ
၅ နားကျော့လွယ်မှု ကားမရှိခြင်း၊ ကြောင့် ကျန်းမာရေး ကိစ္စများ ခက်ခဲခြင်း	၅ လူမှုဝတ်စုံ မရှိ၍ ကစားများ ညအခါ စာကြည့်တိုက်တွင် ခက်ခဲခြင်း
၆	၆
၇	၇

ခ၊ မျှော်မှန်းခြင်း - နောင်လာမည့် (၅) နှစ် အတွင်း ကျေးရွာဖွံ့ဖြိုးရေး မျှော်မှန်းလျာထားချက်များအား တင်ပြပါ။

အမျိုးသားအဖွဲ့မှ တင်ပြသောမျှော်မှန်းချက်များ	အမျိုးသမီးအဖွဲ့မှ တင်ပြသောမျှော်မှန်းချက်များ
၁ ကောင်းအားများ အသက်(၃၀) ဖြစ် ကျောင်းသားများ များလာမည်၊ သက်ရှိ ၅ နှစ်လေးစေရန်	၁ ရွာတွင်းလမ်း ကောင်း ပြီး ကောင်းမွန်သွား သွားလာရန်
၂ လူပိုင်းပို၍ ကားများ ဖြစ်ပြီး တိုးတက်	၂ သောက်ဆိုင် ရေ လုံလောက်စွာ ရရှိရန်
၃ လမ်းများ ပြုပြင်ပြီး လမ်းပန်းဆက်သွယ်ရေး ကောင်းမွန်စေရန်	၃ စာကြည့်တိုက် ရှိ၍ မလုံလောက်ခြင်း ပြုစုပေးရန်
၄ ကျေးရွာတွင် များသောအားဖြင့် ပြည်ပကျေးသို့ များ ကောင်းမွန်စွာ ရွာတွင်းတွင် စေရန်	၄ ရွာတွင်းလမ်းများ ကောင်းမွန်ခြင်း၊ တွင်း၊ ကျန်းမာရေး ကိစ္စများ ပြုစုပေးရန်
၅ အားကစားကွင်းရှိ၍ အားကစား ဖွံ့ဖြိုးလာစေရန်	၅ လူမှုဝတ်စုံ ပိုမိုကောင်းမွန် ပြုစုပေးရန်
၆ ရွာတွင်းလမ်း ကောင်း ပြီး ကောင်းမွန်သွားလာရန်	၆
၇	၇



က။ လူထုစီမံကိန်း၏ လာမည့် (၄) နှစ်အတွက် အကျုံးဝင်သော ဦးစားပေး ဖွံ့ဖြိုးတိုးတက်မှု လုပ်ငန်း အစီအစဉ်များအားဖော်ပြပါ။

အဆင့်	ကျေးရွာအတွက် ဦးစားပေး ဖွံ့ဖြိုးတိုးတက်မှု လုပ်ငန်းစဉ်များ	အဆိုပြုသူ (အမျိုးသားများ/ အမျိုးသမီးများ/အမျိုးသား+ အမျိုးသမီး)	ခန့်မှန်းကုန်ကျ စရိတ်	အကျိုးခံစားခွင့်ရှိသူ ခန့်မှန်းခြေ အရေအတွက်
၁	ရွာတွင်း ကျောက်ခင်းလမ်းပြုပြင်မှု	အမျိုးသား + အမျိုးသမီး	7800000	1528
၂	စက်ပြင်တိုက် တည်ဆောက်ခြင်း	အမျိုးသား	8000000	1528
၃	ကျောင်းဆောင် သစ်တည်ဆောက်ခြင်း	အမျိုးသား	9800000	1528
၄	ရွာတွင်း ကျောင်းတိုက် ပြင်ဆင်မှု	အမျိုးသမီး	7000000	1528
၅	ရွာပစ်ခတ် သွယ်တန်းခြင်း	အမျိုးသား + အမျိုးသမီး	9000000	1528
၆				
၇				

ဃ။ လူထုစီမံကိန်း၏ လာမည့် (၄) နှစ်အတွက် အကျုံးဝင်သော ဦးစားပေး ဖွံ့ဖြိုးတိုးတက်မှု လုပ်ငန်း အစီအစဉ်များအားဖော်ပြပါ။

အဆင့်	ကျေးရွာအတွက် ဦးစားပေး ဖွံ့ဖြိုးတိုးတက်မှု လုပ်ငန်းစဉ်များ	အဆိုပြုသူ (အမျိုးသားများ/ အမျိုးသမီးများ/အမျိုးသား+ အမျိုးသမီး)	အခန်းကဏ္ဍ
၁	အားကစား ကွင်း ၂၅၅၂၂	အမျိုးသား	
၂	လူမှု ကူညီရေး ကာ	အမျိုးသား+အမျိုးသမီး	
၃			
၄			
၅			
၆			

ခေါင်းဆောင်၊ ကျေးရွာစီမံကိန်းအထောက်အကူပြုကော်မတီမှ အတည်ပြုသည်။

အမည် ဦးဇော်စင်အောင် လက်မှတ် [Signature] နေ့စွဲ ၂၀၂၃-၂-၂၀၂၃



ဒုတိယနှစ်စက်ဝန်း

ပုံစံ - ၈ - ၃ ကျေးရွာဖွံ့ဖြိုးရေး ဦးစားပေးအစီအစဉ် (Form PC 3)

လမ်းညွှန်ချက်၊ အဆင့်(၃) ကျေးရွာမျှော်မှန်းချက်အစည်းအဝေး ပြီးဆုံးသောအခါ ကျေးရွာစီမံကိန်း အထောက်အကူပြု ကော်မတီသည် လူထုစည်းရုံးရေးမှူးအကူအညီဖြင့် ဤပုံစံကိုပြည့်စုံအောင် ဖြည့်သွင်းရမည်။

လူထုစည်းရုံးရေးမှူး/ဝန်ထမ်း အမည် ဦး ကောင်ကျော်လင်း

နေ့စွဲ ၀၈ ၁၁ ၂၀၁၇ စက်ဝန်းအား အမှတ်ခြစ်ပါ (✓) စက်ဝန်း(၁)
 ✓စက်ဝန်း(၂) စက်ဝန်း(၃) စက်ဝန်း(၄)

ပြည်နယ်/တိုင်း မန္တလေး မြို့နယ် ပျော်အောင် ကျေးရွာအုပ်စု မိုးကောင်း ကျေးရွာ မိုးကောင်း

က။ အခက်အခဲအတားအဆီးများအားဆွေးနွေးခြင်း - ယခုလက်ရှိအခြေအနေတွင် ဤကျေးရွာဖွံ့ဖြိုးတိုးတက်ရေးအတွက် အဓိက အခက်အခဲအတားအဆီးများသည် မည်သည်များဖြစ်ပါသနည်း။ (အမျိုးသား/သမီး အနည်းဆုံးအခက်အခဲ ၅ ခုစီဖော်ပြပါ)

အမျိုးသား အဖွဲ့မှ တင်ပြသောအခက်အခဲအတားအဆီးများ		အမျိုးသမီး အဖွဲ့မှတင်ပြသောအခက်အခဲအတားအဆီးများ	
၁	မိုးရာသီတွင် ဘူမိဗေဒနဲ့ မြေ	၁	မိုးရာသီတွင် ဘူမိဗေဒနဲ့ မြေ
၂	အားလုံးကျွတ်အောင် မလုံလောက် ဖြစ်ခြင်းကလေး	၂	အားလုံးကျွတ်အောင် မလုံလောက် ဖြစ်ခြင်း
၃	အားလုံးကျွတ်အောင် မလုံလောက် ဖြစ်ခြင်း	၃	အားလုံးကျွတ်အောင် မလုံလောက် ဖြစ်ခြင်း၊ လမ်းပျောက်အောင် အဆင်မပြေခြင်း
၄	အားလုံးကျွတ်အောင် မလုံလောက် ဖြစ်ခြင်း	၄	လမ်းပျောက်အောင် မလုံလောက် ဖြစ်ခြင်း
၅	လမ်းပျောက်အောင် မလုံလောက် ဖြစ်ခြင်း	၅	
၆		၆	
၇		၇	

ခ။ မျှော်မှန်းခြင်း - နောင်လာမည့် (၅)နှစ် အတွင်း ကျေးရွာဖွံ့ဖြိုးရေး မျှော်မှန်းလျာထားချက်များအား တင်ပြပါ။

အမျိုးသားအဖွဲ့မှ တင်ပြသောမျှော်မှန်းချက်များ		အမျိုးသမီးအဖွဲ့မှ တင်ပြသောမျှော်မှန်းချက်များ	
၁	ရွာတွင်လမ်းပျောက်အောင် မလုံလောက် ဖြစ်ခြင်း	၁	ရွာတွင်လမ်းပျောက်အောင် မလုံလောက် ဖြစ်ခြင်း
၂	အားလုံးကျွတ်အောင် အဆင်မပြေခြင်း	၂	ရွာတွင်လမ်းပျောက်အောင် မလုံလောက် ဖြစ်ခြင်း
၃	ရွာတွင်လမ်းပျောက်အောင် မလုံလောက် ဖြစ်ခြင်း	၃	အားလုံးကျွတ်အောင် အဆင်မပြေခြင်း
၄	လမ်းပျောက်အောင် မလုံလောက် ဖြစ်ခြင်း၊ အဆင်မပြေခြင်း	၄	လမ်းပျောက်အောင် မလုံလောက် ဖြစ်ခြင်း၊ အဆင်မပြေခြင်း
၅		၅	
၆		၆	
၇		၇	



က။ လူထုဝိပဲနိန်း၏ လာမည့် (၄) နှစ်အတွက် အကျုံးမဝင်သော ဦးစားပေး ဖွံ့ဖြိုးတိုးတက်မှု လုပ်ငန်း အစီအစဉ်များအားဖော်ပြပါ။

အဆင့်	ကျေးရွာအတွက် ဦးစားပေး ဖွံ့ဖြိုးတိုးတက်မှု လုပ်ငန်းစဉ်များ	အဆိုပြုသူ (အမျိုးသားများ/ အမျိုးသမီးများ/အမျိုးသား+ အမျိုးသမီး)	ခန့်မှန်းကုန်ကျ စရိတ်	အကျုံးမဝင်သော ခန့်မှန်းခြေ အရေအတွက်
၁	ရွာတွင် လက်ကားကောင်းကောင်းခြင်း	အမျိုးသား + ကျွန်ုပ်တို့	၅၀၀၀၀၀	
၂	ကျေးစား စောင့်သွယ်ရေး ဖြစ်	ကျွန်ုပ်တို့ + အမျိုးသမီး	၂၀၀၀၀၀	
၃	ကျေးစား စောင့်သွယ်ရေး	ကျွန်ုပ်တို့ + အမျိုးသမီး	၂၀၀၀၀၀	
၄	လက်ကား နှစ်စဉ် စောင့်သွယ်ရေး	အမျိုးသား + အမျိုးသမီး	၇၀၀၀၀၀	
၅				
၆				
၇				

ဃ။ လူထုဝိပဲနိန်း၏ လာမည့် (၄) နှစ်အတွက် အကျုံးမဝင်သော ဦးစားပေး ဖွံ့ဖြိုးတိုးတက်မှု လုပ်ငန်း အစီအစဉ်များအားဖော်ပြပါ။

အဆင့်	ကျေးရွာအတွက် ဦးစားပေး ဖွံ့ဖြိုးတိုးတက်မှု လုပ်ငန်းစဉ်များ	အဆိုပြုသူ (အမျိုးသားများ/ အမျိုးသမီးများ/အမျိုးသား+ အမျိုးသမီး)	အခန်းကဏ္ဍ
၁			
၂			
၃			
၄			
၅			
၆			

ခေါင်းဆောင်၊ ကျေးရွာဝိပဲနိန်းအထောက်အကူပြုကော်မတီမှ အတည်ပြုသည်။

အမည် ဒေါ်ဗုဒ္ဓမာရ လက်မှတ် နေ့စွဲ ၂၀၂၁.၁၁.၂၀



တတိယနှစ်စက်ဝန်း

ပုံစံ - စ-၃ ကျေးရွာဖွံ့ဖြိုးရေး ဦးစားပေးအစီအစဉ် (Form PC 3)

လမ်းညွှန်ချက်၊ အဆင့်(၃)ကျေးရွာမျှော်မှန်းချက်အစည်းအဝေးပြီးဆုံးသောအခါ ကျေးရွာစီမံကိန်း အထောက်အကူပြု ကော်မတီသည် လူထုစည်းရုံးရေးမှူးအကူအညီဖြင့် ဤပုံစံကိုပြည့်စုံအောင် ဖြည့်သွင်းရမည်။			
လူထုစည်းရုံးရေးမှူး/ဝန်ထမ်း အမည် ဦးဂွေအိန်			
နေ့စွဲ ၁၇-၀၁-၂၀၁၉	စက်ဝန်းအား အမှတ်ခြစ်ပါ (✓) <input type="checkbox"/> စက်ဝန်း(၁) <input type="checkbox"/> စက်ဝန်း(၂) <input type="checkbox"/> စက်ဝန်း(၃) <input type="checkbox"/> စက်ဝန်း(၄)		
ပြည်နယ်/တိုင်း ဧရာဝတီ	မြို့နယ် ဗဟိုဥက္ကဋ္ဌ	ကျေးရွာအုပ်စု ဆိုးကောင်း	ကျေးရွာ ဆိုးကောင်း

က။ အခက်အခဲအတားအဆီးများအားဆွေးနွေးခြင်း - ယခုလက်ရှိအခြေအနေတွင်ဤကျေးရွာဖွံ့ဖြိုးတိုးတက်ရေးအတွက် အဓိကအခက်အခဲအတားအဆီးများသည် မည်သည်များဖြစ်ပါသနည်း။ (အမျိုးသား/သမီး အနည်းဆုံးအခက်အခဲ ၅ ခုစီဖော်ပြပါ)

အုပ်စုဖွဲ့ဆွေးနွေးမှုများမှ တင်ပြသောအခက်အခဲအတားအဆီးများ	
ခိုက်ယျိုး ရေ နည်းပါးလျာမရှိခြင်း၊ လျှောက်၊ သီးနှံထွက်နှုန်း နည်းပါး	<input type="checkbox"/> ကျား <input type="checkbox"/> မကျား + မ
လေတက်သည့်ရေကန်မလုံလောက်ခြင်း၊ လျှောက်၊ လေတက်သည့်ရေ ကန်ခဲခြင်း	<input type="checkbox"/> ကျား <input type="checkbox"/> မကျား + မ
မွှားတွင်း နှမ်း ဖျားမကောင်းခြင်း၊ လျှောက်၊ ဖျားမကောင်း ခက်ခဲခြင်း	<input type="checkbox"/> ကျား <input type="checkbox"/> မကျား + မ
ရေကန်၊ ရေစွဲမရှိမှု၊ ရေအတွက်လေအာခက်အခဲ	<input type="checkbox"/> ကျား <input type="checkbox"/> မ <input type="checkbox"/> ကျား + မ
စာဝင်ကျောင်း၊ ဆေးရုံမလုံလောက်ခြင်း၊ လျှောက်၊ သမီးကြားရေ ကန်ခဲခြင်း	<input type="checkbox"/> ကျား <input type="checkbox"/> မကျား + မ
ကျွတ်စစ်မီး၊ အငြိုအတောက်၊ အဆေး၊ ရေ၊ ရေကန်၊ ရေသောက်ခြင်း	<input type="checkbox"/> ကျား <input type="checkbox"/> မ <input type="checkbox"/> ကျား + မ
	<input type="checkbox"/> ကျား <input type="checkbox"/> မ <input type="checkbox"/> ကျား + မ
	<input type="checkbox"/> ကျား <input type="checkbox"/> မ <input type="checkbox"/> ကျား + မ
	<input type="checkbox"/> ကျား <input type="checkbox"/> မ <input type="checkbox"/> ကျား + မ
	<input type="checkbox"/> ကျား <input type="checkbox"/> မ <input type="checkbox"/> ကျား + မ



ခ။ မျှော်မှန်းခြင်း- နောင်လာမည့် (၅) နှစ် အတွင်း ကျေးရွာဖွံ့ဖြိုးရေး မျှော်မှန်းလျာထားချက်များအား တင်ပြပါ။

အုပ်စုဖွဲ့ဆွေးနွေးမှုများမှ တင်ပြသော အခက်အခဲအတားအဆီးများ

လမ်းဖွဲ့ : ၆၂၆ ဖြီး ယွားလားစု အဆင့်မြေစာအရပ်	<input type="checkbox"/> ကျား <input type="checkbox"/> မ <input type="checkbox"/> ကျား+ မ
ရေတွင်း : ရေခဲနှင့် ရေပိုက်ရရှိရန် ဆောင်ရွက်ရန် အဆင့်မြေစာအရပ် -	<input type="checkbox"/> ကျား <input type="checkbox"/> မ <input type="checkbox"/> ကျား+ မ
ရေကန် : ရေဖွဲ့များ ဆောက်လုပ်ရန် ရေဆိုးများ ဖွဲ့ထုတ် ခိုရန်	<input type="checkbox"/> ကျား <input type="checkbox"/> မ <input type="checkbox"/> ကျား+ မ
ဗိုက်ဖျိုး ရေး နည်းပညာများ ရရှိရန် ဖွံ့ဖြိုးရေး တိုးတက်ရေးအရပ်	<input type="checkbox"/> ကျား <input type="checkbox"/> မ <input type="checkbox"/> ကျား+ မ
ကျောင်း ကျောင်းဆင်ဆောင်ရန် ယာဇ်ကြီး ရေး အဆင့်မြေစာအရပ်	<input type="checkbox"/> ကျား <input type="checkbox"/> မ <input type="checkbox"/> ကျား+ မ
လျှပ်စစ်ဓာတ် ရရှိရန် ဆက်စွဲလုပ်ငန်းများ တိုးတက်ရေးအရပ်	<input type="checkbox"/> ကျား <input type="checkbox"/> မ <input type="checkbox"/> ကျား+ မ
	<input type="checkbox"/> ကျား <input type="checkbox"/> မ <input type="checkbox"/> ကျား+ မ
	<input type="checkbox"/> ကျား <input type="checkbox"/> မ <input type="checkbox"/> ကျား+ မ
	<input type="checkbox"/> ကျား <input type="checkbox"/> မ <input type="checkbox"/> ကျား+ မ
	<input type="checkbox"/> ကျား <input type="checkbox"/> မ <input type="checkbox"/> ကျား+ မ



ဂ။ လူထုစီမံကိန်း၏ လာမည့် (၄) နှစ်အတွက် အကျုံးဝင်သော ဦးစားပေး ဖွံ့ဖြိုးတိုးတက်မှု လုပ်ငန်း အစီအစဉ်များအားဖော်ပြပါ။

ဦးစားပေးအဆင့်	ကျေးရွာအတွက် ဦးစားပေး ဖွံ့ဖြိုးတိုးတက်မှု လုပ်ငန်းစဉ်များ	အဆိုပြုသူ (အမျိုးသားများ/ အမျိုးသမီးများ/ အမျိုးသား + အမျိုးသမီး)	အခန်းကဏ္ဍ	ဦးစားပေးအဆင့်သတ်မှတ်ချက်	ခန့်မှန်းကုန်ကျစရိတ်	အကျိုးခံစားခွင့်ရှိသူ ခန့်မှန်းခြေအရေအတွက်		
						ကျား	မ	ပေါင်း
၁	ကျောက်ကျလွှဲစမ်း နှင့် ကျောက်စိစေခြင်း	ကျား + မ	လမ်း	၁	၃၅၀၀၀၀	၇၃၉	၇၅၉	၁၅၂၈
၂	စာသင်ကျောင်း တိုးချဲ့ခြင်း	မ	ပညာရေး	၂	၉,၀၀၀,၀၀၀	၇၃၉	၇၅၉	၁၅၂၈
၃	ကျေးဇွန် ကျေးရွာတစ်ခု	မ	ကျေးဇွန်	၃	၆,၀၀၀,၀၀၀	၇၃၉	၇၅၉	၁၅၂၈
၄	ဆန်လှေနှင့် မီးပေးရေး	မ	မီးဆန်ရေး	၄	၆,၀၀၀,၀၀၀	၇၃၉	၇၅၉	၁၅၂၈
၅								

ဃ။ လူထုစီမံကိန်း၏ လာမည့် (၄) နှစ်အတွက် အကျုံးမဝင်သော ဦးစားပေး ဖွံ့ဖြိုးတိုးတက်မှု လုပ်ငန်း အစီအစဉ်များအားဖော်ပြပါ။

အဆင့်	ကျေးရွာအတွက် ဦးစားပေး ဖွံ့ဖြိုးတိုးတက်မှု လုပ်ငန်းစဉ်များ	အဆိုပြုသူ (အမျိုးသားများ/ အမျိုးသမီးများ/ အမျိုးသား + အမျိုးသမီး)	အခန်းကဏ္ဍ
၁	ခိုက်ယျိုး ရေး နှုတ်၊ ဗညာ	ကျား + မ	ခိုက်ယျိုးရေး
၂			
၃			
၄			
၅			

ခေါင်းဆောင်၊ ကျေးရွာစီမံကိန်းအထောက်အကူပြုကော်မတီမှအတည်ပြုသည်။

အမည် ----- လက်မှတ် ----- နေ့စွဲ -----



၁။ မျက်နှာနှစ်ခြင်း နောင်လာမည့် (၅)နှစ် အတွင်း မေးမြန်းမည့် အချက်များကို အောက်ဖော်ပြပါ အတိုင်း ဖြေဆိုပါ။

အုပ်စုခွဲခြားရေးမှူးများမှ ဘင်္ဂါလူ့အခွင့်အရေးအဖွဲ့အစည်းများ

ကျွန်ုပ်တို့၏ ဂုဏ်ရည် သင်တန်း ကျား အဆင့်မြှင့်တင်ရေး	<input type="checkbox"/> ကျား <input type="checkbox"/> မကျား + မ
အထက် ကျား နှင့် ဆောင်ရွက်ရန် ဖြစ်ရန် ဂုဏ်ရည် သင်တန်း ကျား အဆင့်မြှင့်တင်ရေး	<input type="checkbox"/> ကျား <input type="checkbox"/> မကျား + မ
ကျွန်ုပ်တို့၏ ကျန်းမာရေးနှင့် ဆေးဝါး အသုံးပြုမှု၊ နှလုံးရက် ရှိနေခြင်း၊ နှလုံးရက် ရှိနေခြင်း၊ နှလုံးရက် ရှိနေခြင်း	<input type="checkbox"/> ကျား <input type="checkbox"/> မကျား + မ
အထက် သို့မဟုတ် အောက် ဆောင်ရွက်ခြင်း၊ အထက် သို့မဟုတ် အောက် ဆောင်ရွက်ခြင်း	<input type="checkbox"/> ကျား <input type="checkbox"/> မကျား + မ
အထက် သို့မဟုတ် အောက် ဆောင်ရွက်ခြင်း၊ အထက် သို့မဟုတ် အောက် ဆောင်ရွက်ခြင်း	<input type="checkbox"/> ကျား <input type="checkbox"/> မကျား + မ
အထက် သို့မဟုတ် အောက် ဆောင်ရွက်ခြင်း၊ အထက် သို့မဟုတ် အောက် ဆောင်ရွက်ခြင်း	<input type="checkbox"/> ကျား <input type="checkbox"/> မကျား + မ
	<input type="checkbox"/> ကျား <input type="checkbox"/> မကျား + မ
	<input type="checkbox"/> ကျား <input type="checkbox"/> မကျား + မ
	<input type="checkbox"/> ကျား <input type="checkbox"/> မကျား + မ
	<input type="checkbox"/> ကျား <input type="checkbox"/> မကျား + မ



၈။ လူတုစီမံကိန်း၏ လာမည့် (၄) နှစ်အတွက် အကျုံးဝင်သော ဦးစားပေး ဖွံ့ဖြိုးတိုးတက်မှု လုပ်ငန်း အစီအစဉ်များအားဖော်ပြပါ။

ဦးစားပေးအဆင့်	ကျေးရွာအတွက် ဦးစားပေး ဖွံ့ဖြိုးတိုးတက်မှု လုပ်ငန်းစဉ်များ	အဆိုပြုသူ (အမျိုးသားများ/ အမျိုးသမီးများ/ အမျိုးသမီး)	အခန်းကဏ္ဍ	ဦးစားပေးအဆင့်သတ်မှတ်ချက်	ခန့်မှန်းကုန်ကျစရိတ်	အကျိုးမေးခွင့်ရှိသူ နှင့် မှန်းခြေအရေအတွက်		
						ကျား	မ	ပေါင်း
၁	စွာစိဂျစ်စီးလမ်းကျေးရွာ	ကျား ၁ + ၈		၁	၂၅၀၀၀၀၀/-	၇၃၉	၇၈၉	၁၅၂၈
၂	အထက်ကျေးရွာ၊ ဘုတ်အောက်	၂		၂		၇၃၉	၇၈၉	၁၅၂၈
၃	ကျေးရွာစိုက်ပျိုးရေးဦးစီးဌာန	၃		၃		၇၃၉	၇၈၉	၁၅၂၈
၄	ကျေးရွာစိုက်ပျိုးရေးဦးစီးဌာန	၄		၄		၇၃၉	၇၈၉	၁၅၂၈
၅						၇၃၉	၇၈၉	၁၅၂၈

၉။ လူတုစီမံကိန်း၏ လာမည့် (၄) နှစ်အတွက် အကျုံးဝင်သော ဦးစားပေး ဖွံ့ဖြိုးတိုးတက်မှု လုပ်ငန်း အစီအစဉ်များအားဖော်ပြပါ။

အဆင့်	ကျေးရွာအတွက် ဦးစားပေး ဖွံ့ဖြိုးတိုးတက်မှု လုပ်ငန်းစဉ်များ	အဆိုပြုသူ (အမျိုးသားများ/ အမျိုးသမီးများ/ အမျိုးသမီး)	အခန်းကဏ္ဍ
၁	ကျေးရွာစိုက်ပျိုးရေးဦးစီးဌာန	ကျား ၁	
၂	ကျေးရွာစိုက်ပျိုးရေးဦးစီးဌာန	မ ၈	
၃			
၄			
၅			

ခေါင်းစောင်၊ ကျေးရွာစီမံကိန်းအထောက်အကူပြုကော်မီတီမှအတည်ပြုသည်။

အမည် ဒေါ်လှစန္ဒာ လက်မှတ် mt နေ့စွဲ ၂၀၁၁.၁၀.၁၀



၁၁။ အစည်းအဝေးမှတ်တမ်းများ

CDD

ကျေးရွာအစည်းအဝေးမှတ်တမ်း

အစည်းအဝေးပြုလုပ်သည့်နေရာ ။ ။ ဘဏ္ဍိတိကျောင်း

ကျေးရွာ ။ ။ မိုးကောင်း

ကျေးရွာအုပ်စု ။ ။ မိုးကောင်း

အချိန် ။ ။ ၁:၀၀နာရီ

အစည်းအဝေးအမည် ။ ။ ဗဟိုဝန်ထမ်းအစည်းအဝေး

တက်ရောက်သူဦးရေ ကျား (၅၀၅)၊ မ (၁၉၀) စုစုပေါင်း (၂၂၆)

အစည်းအဝေးတွင်ဆွေးနွေးသည့်အကြောင်းအရာ။

၁။ ဆွေးနွေးထားသည့်များကိုပြန်လည်တင်ပြခြင်း.....

၂။ ကျေးရွာစီမံခန့်ခွဲရေးအဖွဲ့၏အစည်းအဝေးများကိုစွဲလမ်းခြင်း.....

၃။ ကျေးရွာစီမံခန့်ခွဲရေးအဖွဲ့၏အစည်းအဝေးများကိုစွဲလမ်းခြင်း.....

၄။ ကျေးရွာစီမံခန့်ခွဲရေးအဖွဲ့၏အစည်းအဝေးများကိုစွဲလမ်းခြင်း.....

၅။ ဖွဲ့စည်းရေးလုပ်ငန်းများကိုစွဲလမ်းခြင်း.....

၆။

၇။

၈။

၉။

၁၀။



၁၂။ ကဏ္ဍအလိုက် အခက်အခဲမှတ်တမ်း

ကျေးရွာ - မိုးကောင်း

ကျေးရွာ ခုတ်စု - မိုးကောင်း

ကဏ္ဍအလိုက် ဦးစားပေးလုပ်ငန်းချုပ်စာရင်း

ကဏ္ဍ	ဦးစားပေးအဆင့်	လုပ်ငန်းအမျိုးအစား	အဆိုပြုသူ(အမှန်ဖြစ်ရန်)		ခုနှစ်	ထောက်ပံ့မည့်အဖွဲ့အစည်း(သို့)ဌာန	မှတ်ချက်
			ကျား	မ			
အခြေခံအထောက်အပံ့ကဏ္ဍ (လမ်း/တံတား/ရေပို့ချရေး/မီးလောင်စေ့)	၁	ဗဟိုဦးစီးဌာန/ကျေးရွာအုပ်စု		✓	၂၀၁၉	လူထုမဟုတ်ပါ	
	၂	အောက်ခြေအောက်ခြေ		✓	၂၀၁၉	လူထုမဟုတ်ပါ	
	၃	ကျေးရွာအုပ်စုအဖွဲ့		✓	၂၀၁၉	လူထုမဟုတ်ပါ	
	၄						
	၅						
လူမှုဝန်ထမ်းကဏ္ဍ (ပညာရေး/ကျန်းမာရေးနှင့်ဆိုင်ရာအထောက်အပံ့များနှင့်အခြားလိုအပ်ချက်များ)	၁	အထောက်အပံ့အကူအညီ		✓	၂၀၁၉	လူထုမဟုတ်ပါ	
	၂						
	၃						
	၄						
	၅						
သက်တောင့်တော်ရာကဏ္ဍ (စိုက်ပျိုးရေး/ရေပို့ချရေးနှင့်ဆိုင်ရာ အထောက်အပံ့များနှင့်အခြား လိုအပ်ချက်များ)	၁	စိုက်ပျိုးရေးနှင့်ဆိုင်ရာ	✓		၂၀၁၉	စိုက်ပျိုးရေးဌာန	
	၂						
	၃						
	၄						
	၅						
သဘာဝဘေးအန္တရာယ်ကဏ္ဍ (လျှော့ချရေး/တားဆီးရေး)	၁	လျှော့ချရေး		✓	၂၀၁၉	အထောက်အပံ့အကူအညီ	
	၂						
	၃						
	၄						
	၅						
အခြားကဏ္ဍ (ဌာနဆိုင်ရာများသို့ လိုအပ်ချက်များနှင့်ဆိုင်ရာ အထောက်အပံ့အကူအညီပေးခြင်းနှင့် အထောက်အပံ့အကူအညီပေးခြင်းများ)	၁	အထောက်အပံ့အကူအညီ		✓	၂၀၁၉	လူထုမဟုတ်ပါ	
	၂						
	၃						
	၄						
	၅						