

ပြည်ထောင်စု သမ္မတ မြန်မာနိုင်ငံတော်အစိုးရ
စိုက်ပျိုးရေး၊ မွေးမြူရေးနှင့် ဆည်မြောင်းဝန်ကြီးဌာန
ကျေးလက်ဒေသဖွံ့ဖြိုးတိုးတက်ရေးဦးစီးဌာန
ဘီးလင်းမြို့နယ်

National Community Driven Development Project
လူထုပဟိုပြုစီမံကိန်း



ကျေးရွာဖွံ့ဖြိုးရေးအစီအစဉ်
Village Development Plan (VDP)

ဘီးလင်း မြို့နယ်

မုသင် ကျေးရွာအုပ်စု

ဝိုင်းပတ် ကျေးရွာ

၂၀၁၈ ခုနှစ်

မာတိကာ

စဉ်	အကြောင်းအရာ	စာမျက်နှာ
၁။	မာတိကာ	၁
၂။	ဘီးလင်းမြို့နယ်မြေပုံ	၂
၃။	ကျေးရွာအုပ်စုမြေပုံ	၃
၄။	ကျေးရွာအခြေခံအချက်အလက်များ	၄-၅
၅။	လူထုပူးပေါင်းပါဝင်သော လူမှုဆန်းစစ်ခြင်းနှင့် အကဲဖြတ်ခြင်း လုပ်ငန်းစဉ် (PSA/PRA) အကျဉ်ချုပ်ဖော်ပြချက်	၆
၆။	(က) လူမှုရေး အရင်းအမြစ်ပြုပြင်မှုနှင့် သုံးသပ်ချက်	၇-၈
	(ခ) ဥက္ကဋ္ဌာနေ ကြွယ်ဝမှု အဆင့်အတန်း သတ်မှတ်ခြင်းနှင့် အသက်မွေးဝမ်း ကျောင်း ပြဇယားနှင့် သုံးသပ်ချက်များ	၉-၁၀
	ဂ။ အရင်းအမြစ် ပိုင်ဆိုင်မှု သုံးသပ်ခြင်း	၁၁-၁၂
	ဃ။ ရာသီခွင်ပြ ပြက္ခဒိန်နှင့် သုံးသပ်ခြင်း	၁၃-၁၄
	င။ ပင့်ကူအိမ်သုံးသပ်ခြင်း	၁၅-၁၆
	စ။ ဗင်းကာချပ်	၁၇-၁၈
	ဆ။ အမျိုးသား/အမျိုးသမီး အခက်အခဲများ	၁၉
	ဇ။ ကျေးရွာမျှော်မှန်းချက် (အမျိုးသား/အမျိုးသမီး)	၂၀
	ဈ။ ဦးစားပေးလုပ်ငန်းများ	၂၁
၇။	ကော်မတီဝင်များရွေးချယ်ခြင်းနှင့် ကျေးရွာဖွံ့ဖြိုးရေးအစီအစဉ်ဆောင်ရွက်မှုမှတ်တမ်း ခါတ်ပုံများ	၂၂
၈။	ကော်မတီဝင်များစာရင်း	၂၃
၉။	ကျေးရွာ အချက်အလက်ပုံစံ(၁)	၂၄-၂၆
၁၀။	စီမံကိန်း အချိန်စက်ဝန်းအချိန်ဇယား(ပုံစံ ၂)	၂၇-၂၈
၁၁။	ကျေးရွာဖွံ့ဖြိုးရေးဦးစားပေးအစီအစဉ်(ပုံစံ ၃)	၂၉-၃၁
၁၂။	အစည်းအဝေးမှတ်တမ်းများ	၃၂
၁၃။	ကဏ္ဍအလိုက် အခက်အခဲမှတ်တမ်း	၃၃

ဘီးလင်းမြို့နယ် အခြေပြမြေပုံ



မုသင်ရွာအုပ်စုပြမြေပုံ

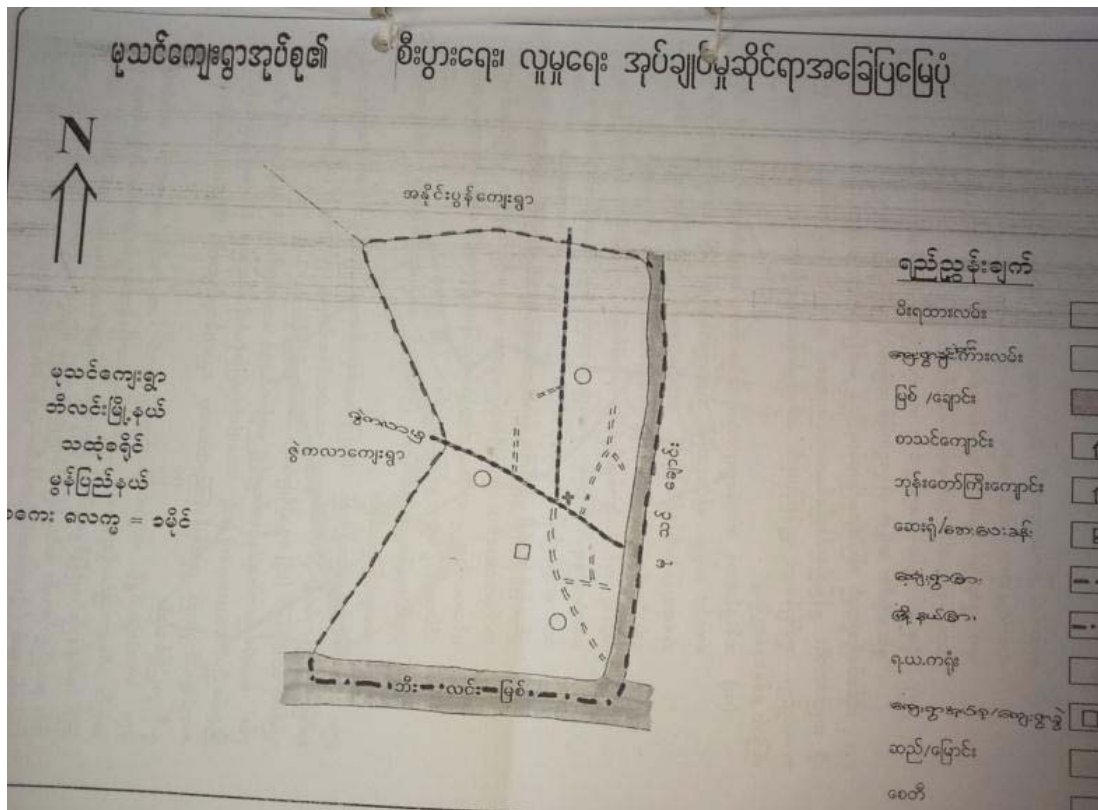

၃။ မုသင်ကျေးရွာအုပ်စုတွင် ပါဝင်သော ကျေးရွာများစာရင်း

- ၁။ မုသင်
- ၂။ သာယာကုန်း
- ၃။ ရွာလေးပိုင်း
- ၄။ ဝိုင်းပတ်

၄။ ကျေးရွာ အခြေခံအချက်အလက်များ

မွန်ပြည်နယ်၊ ဘီးလင်းမြို့နယ်၊ မုသင်ကျေးရွာအုပ်စု၊ ဝိုင်းပတ်ကျေးရွာသည် ဘီးလင်းမြို့၏ အနောက်တောင်ဘက်၌ တည်ရှိသည်။

ကျေးရွာအတွင်းရှိ စုစုပေါင်းအိမ်ထောင်စုနှင့် လူဦးရေ

အိမ်ထောင်စု	ကျား	မ	စုစုပေါင်း
၁၄၂	၂၆၇	၂၈၈	၅၅၅

လူနည်းစု၊ လူမျိုးစု အိမ်ထောင်စု

အမျိုးအစား	အိမ်ထောင်စု	ကျား	မ	စုစုပေါင်း
ကရင်				
ဗမာ	၁၄၂	၂၆၇	၂၈၈	၅၅၅
လူမျိုးစုရော				

ထိခိုက်လွယ် အိမ်ထောင်စု

ထိခိုက်လွယ်အုပ်စု	အိမ်ထောင်စု	ကျား	မ	စုစုပေါင်း
သက်ကြီးရွယ်အို				
အမျိုးသမီးဦးဆောင်	၁၀			
မသန်စွမ်း				
မြေယာမဲ့				

ကျေးရွာရှိ အခြေခံအဆောက်အအုံများ

ပညာရေး	ခြစ်ပါ	ကျန်းမာရေး	ခြစ်ပါ	ဘာသာရေး	ခြစ်ပါ
အထက်တန်းကျောင်း		ဆေးရုံ		ဘုရား/စေတီ	✓
အလယ်တန်းကျောင်း		ကျန်းမာရေးဌာန		ဘုန်းကြီးကျောင်း	✓
မူလတန်းကျောင်း	✓	ကျန်းမာရေးဌာနခွဲ		ဟိန္ဒူဘုရားကျောင်း	
မူကြိုကျောင်း	✓	ဆေးခန်း		ခရစ်ယာန်ဘုရားကျောင်း	
အခြား		အခြား		ဗလီ	
မှတ်ချက်		မှတ်ချက်		မှတ်ချက်	

အဓိကစီးပွားရေးလုပ်ငန်းများ

စိုက်ပျိုးရေး	မွေးမြူရေး	အသေးစားစီးပွားရေးလုပ်ငန်းများ	အခြား

ကျေးရွာအတွင်း အဓိကပိုင်ဆိုင်မှုများ

ကျေးရွာပိုင်ဆိုင်မှုများ	စိုက်ပျိုးရေး	စားကျက်မြေ	သစ်တောမြေ	သဲ/ကျောက်ရရှိမှု	ရေတွင်း/ရေကန်	စက်ရေတွင်း
အရေအတွက်						
ကျေးရွာပိုင်ဆိုင်မှုများ						
အရေအတွက်						

ကျေးရွာအတွင်း အခြားပိုင်ဆိုင်မှုများ

ကျေးရွာပိုင်ဆိုင်မှုများ	ရေတင်စက်	ထွန်	ထယ်	ကွဲ	နွား	အခြား
အရေအတွက်						
ကျေးရွာပိုင်ဆိုင်မှုများ						
အရေအတွက်						

အခြားကျေးရွာရှိ အသုံးပြုနိုင်သော အရင်းအမြစ်/အချက်အလက်များ

အရင်းအမြစ်	ဆေးခန်း	မူလတန်းကျောင်း	ဈေး	ကျွမ်းကျင်လုပ်သား	လုပ်သား	မြေတူးစက်	လမ်းကြိုတ်စက်
အရေအတွက်							

၅။ လူထုပူးပေါင်းပါဝင်သော လူမှုဆန်းစစ်ခြင်းနှင့် အကဲဖြတ်ခြင်း လုပ်ငန်းစဉ် (PSA/PRA) အကျဉ်ချုပ်ဖော်ပြချက်

လူထုပူးပေါင်းပါဝင်သော လူမှုဆန်းစစ်ခြင်းနှင့် ဆက်မြတ်ခြင်း လုပ်ငန်းစဉ် (PSA/PRA)
အကျဉ်းချုပ်စာတမ်း

စဉ်	အကြောင်းအရာ	ရက်စွဲ	ဦးတည်ချက်	တက်ရောက်သူ			အဓိကအချက်အလက်များ
				ကျား	မ	စုစုပေါင်း	
၁	လူမှုစီးပွားအခင်းအကျဉ်းချုပ် ဖြစ်ခြင်း (www.sars.gov)		ရွေးချယ်ထားသော အဖွဲ့ဝင်များ၊ နယ်ပယ်အဖွဲ့ဝင်များ၊ အဖွဲ့ဝင်များ	၇	၆	13	ကျေးဇူးတင်ပေးမှုများ၊ အုပ်စုများ၊ မြို့နယ်အဖွဲ့များ၊ အဖွဲ့ဝင်များ၊ အဖွဲ့ဝင်များ၊ အဖွဲ့ဝင်များ၊ အဖွဲ့ဝင်များ၊ အဖွဲ့ဝင်များ၊ အဖွဲ့ဝင်များ
၂	ရာသီဥတုပြောင်းလဲခြင်း (Seasonal Calendar)		ကျေးဇူးတင်ပေးမှုများ၊ အဖွဲ့ဝင်များ၊ အဖွဲ့ဝင်များ	၇	၆	13	ရာသီဥတုပြောင်းလဲခြင်း၊ အဖွဲ့ဝင်များ၊ အဖွဲ့ဝင်များ၊ အဖွဲ့ဝင်များ၊ အဖွဲ့ဝင်များ၊ အဖွဲ့ဝင်များ၊ အဖွဲ့ဝင်များ
၃	ကျေးဇူးတင်ပေးမှုပြင်ဆင်မှု၊ အဖွဲ့ဝင်များ (Social map/resource map)		အုပ်စုအဖွဲ့ဝင်များ	၇	၆	13	အိမ်အဖွဲ့အစည်းများ၊ အဖွဲ့ဝင်များ၊ အဖွဲ့ဝင်များ၊ အဖွဲ့ဝင်များ၊ အဖွဲ့ဝင်များ၊ အဖွဲ့ဝင်များ
၄	ပြဿနာသစ်ပင် (Problem tree)		အဖွဲ့ဝင်များ၊ အဖွဲ့ဝင်များ				ကျေးဇူးတင်ပေးမှုများ၊ အဖွဲ့ဝင်များ၊ အဖွဲ့ဝင်များ၊ အဖွဲ့ဝင်များ၊ အဖွဲ့ဝင်များ၊ အဖွဲ့ဝင်များ
၅	ပြဿနာသစ်ပင် (Problem tree)		အဖွဲ့ဝင်များ				ကျေးဇူးတင်ပေးမှုများ၊ အဖွဲ့ဝင်များ၊ အဖွဲ့ဝင်များ၊ အဖွဲ့ဝင်များ၊ အဖွဲ့ဝင်များ၊ အဖွဲ့ဝင်များ
၆	ကျေးဇူးတင်ပေးမှု (၄) နှစ်စဉ်စာတမ်း အင်အားစွမ်းအား		အဖွဲ့ဝင်များ၊ အဖွဲ့ဝင်များ				အကျိုးပြုခြင်း၊ အကျိုးပြုခြင်း၊ အကျိုးပြုခြင်း၊ အကျိုးပြုခြင်း၊ အကျိုးပြုခြင်း၊ အကျိုးပြုခြင်း
၇	အဖွဲ့အစည်းချိတ်ဆက်ပုံ (Venn Diagram)			၈	၆	14	ကျေးဇူးတင်ပေးမှုများ၊ အဖွဲ့အစည်းများ၊ အဖွဲ့အစည်းများ၊ အဖွဲ့အစည်းများ၊ အဖွဲ့အစည်းများ၊ အဖွဲ့အစည်းများ
၈	ပင့်ကူအိမ်ကွန်ယက် (Spider Web)		အဖွဲ့ဝင်များ၊ အဖွဲ့ဝင်များ	၇	၆	13	အဖွဲ့ဝင်များ၊ အဖွဲ့ဝင်များ၊ အဖွဲ့ဝင်များ၊ အဖွဲ့ဝင်များ၊ အဖွဲ့ဝင်များ၊ အဖွဲ့ဝင်များ
၉	ပြဿနာအဖွဲ့အစည်းအဖွဲ့ဝင်များ၊ အဖွဲ့ဝင်များ နှင့် အဖွဲ့ဝင်များ		ကျေးဇူးတင်ပေးမှုများ				ပြဿနာအဖွဲ့အစည်းအဖွဲ့ဝင်များ၊ အဖွဲ့ဝင်များ၊ အဖွဲ့ဝင်များ၊ အဖွဲ့ဝင်များ၊ အဖွဲ့ဝင်များ၊ အဖွဲ့ဝင်များ

၆။(က) လူမှုရေး အရင်းအမြစ်ပြင်ဆင်မှု

ကျေးရွာ ရွာပုံ ဆုံးသတ်ချက်

ကျေးရွာ - ဝိုင်းပတ်
 အုပ်စု - မုသင်

မြို့နယ် - ဘီးကင်း
 ရက်စွဲ - ၂၀.၁၀.၁၇

အဝေးအလတ်တွင်၊ လက်ပတ်မြေ နှင့် ဥပမာပိုင်ခြင်း၊ ကောင်းအင်တွင်
 ကောင်းများ၊ ခြံအုပ် - အထွေထွေအင်ပိုင်တွင်၊ ကောင်းများ နှင့် ရာဘာမြေများ၊
 ခြံအုပ် -

ကျေးရွာ၏ အဓိက အထွေထွေအင်များမှာ၊ လက်ပတ်၊ ဥပမာပိုင်
 ပစ္စည်း၊ ခိုင်ခံ့ရေးအင်ပိုင်များ၊ မြေအုပ် - မီးရိုက်စက်၊ မီးခိုးအင်ပိုင်၊ ပဲနုစက်
 တို့ကို၊ လက်ပတ်များတွင်၊ ထပ်မံ၍၊ ခိုင်ခံ့ရေးအုပ် -

ကျေးရွာ၏ အထွေထွေအင်တွင်၊ မူလတန်းကျောင်း၊ ခြံအုပ် - ကျေးရွာ
 ၏ အထွေထွေအင်တွင်၊ ဆေးကုရေး၊ ခြံအုပ် - ကျေးရွာ၏ အထွေထွေအင်တွင်
 တို့တွင်၊ အခြားအင်များဖြင့်၊ မိုးရေတိုက်၊ မြေရေကြီးက၊ အထွေထွေအင် -

ဂပ်စစ်ဆေးရေးအင်ဖြင့်၊ ကျေးရွာအထွေထွေအင်၊ ခြံအုပ်အင်၊ ထွေ
 ထွေအင် - မြေရေတိုက်၊ မြေရေတိုက်၊ မြေရေတိုက်၊ မြေရေတိုက်၊ မြေရေတိုက်၊
 မြေရေတိုက်၊ လက်ပတ်များဖြင့်၊ ခြံအုပ် -

မုသင်အထွေထွေအင်များမှာ၊ ရေတိုက်ကုရေး၊ ရေအေးကုရေး၊ မြေရေတိုက်
 နှင့် မြေရေတိုက်အင်များ၊ လက်ပတ်များ -

ကျေးရွာ၏ အထွေထွေအင်များမှာ၊ လက်ပတ်ကုရေး၊ လက်ပတ်ကုရေး၊
 ကျေးရွာတိုက်၊ လက်ပတ်ကုရေး -

ကျေးရွာ၏ အထွေထွေအင်များမှာ၊ လက်ပတ်ကုရေး၊ လက်ပတ်ကုရေး၊
 လက်ပတ်ကုရေး၊ လက်ပတ်ကုရေး -

အထွေထွေအင်များမှာ၊ လက်ပတ်ကုရေး၊ လက်ပတ်ကုရေး၊ လက်ပတ်ကုရေး၊
 လက်ပတ်ကုရေး -

ခမူဉာဏ် ကြွယ်ဝမှု အဆင့်အတန်း သတ်မှတ်ခြင်းနှင့် အသက်မွေးဝမ်းကျောင်းပြဇယား

ကျေးရွာ-ဝိုင်းပတ်

အုပ်စု - မှသင်

နေ့စွဲ- ၂၀.၁၀.၂၀၁၇

ဥစ္စာကြွယ်ဝမှုအဆင့်အတန်းသတ်မှတ်ခြင်း

ကျေးရွာ - ဒိုက်ကော်
ကျေးရွာအုပ်စု - မှသင်

ဒို့ဆောင်အဖွဲ့
နေ့စွဲ - ၂၀.၁၀.၂၀၁၇

အမျိုးအစား	ပိုင်ဆိုင်မှု	အသက်မွေး လုပ်ကြောင်း	အိမ်အရွယ်အစား
မြေလည်	ယာဉ် < ၅ စီး > ဥပစ္စာအိမ် အိမ် အိမ် အိမ်	ယာဉ်ယာ အုပ်စိုက်	၅
အလယ်အလတ်	ယာဉ် < ၃ စီး > ဥပစ္စာအိမ် အိမ် အိမ် အိမ်	ယာဉ်ယာ အုပ်စိုက်	၂၅
မမြေလည်	အိမ် အိမ် အိမ်	ယာဉ်ယာ ဥပစ္စာအိမ် ကျေးရွာ ကျေးရွာ	၁၀

ပိုင်ဆိုင်ဆွေးနွေးသူ - ကျား (၇) ဦး မ (၆) ဦး
စုစုပေါင်း - ၁၃ ဦး

ဒို့ဆောင်ဆွေးနွေးသူ - ဒို့အဖွဲ့ဝင်များ
မှတ်တမ်းတင်သူ - ဒို့အဖွဲ့ဝင်များ

သုံးသပ်ချက်

ဃ။ ရာသီခွင်ပြ ပြက္ခဒိန်

ကျေးရွာ-ဝိုင်းပတ်

အုပ်စု - မုသင်

နေ့စွဲ- ၂၀.၁၀.၂၀၁၇

ရာသီခွင်ပြဇယား

ကျေးရွာ - ဝိုင်းပတ်
ကျေးရွာအုပ်စု - မုသင်

မြို့နယ် - ကိုးကင်း
ရက်စွဲ - ၂၀.၁၀.၂၀၁၇

ကကြောင်းအရာ	တန်ခူး	ကဆုန်	နယုန်	ဝါဆို	ဝါခေါင်	တော်သလင်း	သီတင်းကျွတ်	တန်ဆောင်မုန်း	နတ်တော်	ပြာသို	တပို့တွဲ	တပေါင်း
ရာသီဥတုအခြေအနေ	☀️ မု ပူ	☀️ မု ပူ	☀️ မု ပူ	☀️ မု ပူ	☀️ မု ပူ	☀️ မု ပူ	☀️ မု ပူ	☀️ မု ပူ	☀️ မု ပူ	☀️ မု ပူ	☀️ မု ပူ	☀️ မု ပူ
စိုက်ပျိုးရေး	ပျော်စရာ	ပျော်စရာ	ပျော်စရာ	ပျော်စရာ	ပျော်စရာ	ပျော်စရာ	ပျော်စရာ	ပျော်စရာ	ပျော်စရာ	ပျော်စရာ	ပျော်စရာ	ပျော်စရာ
ပွေးပြုရေး	အစုအဝေး	အစုအဝေး	-	အစုအဝေး	-	အစုအဝေး	-	-	အစုအဝေး	-	-	အစုအဝေး
ဝင်ငွေ	နည်း	နည်း	နည်း	အစိုတန်	နည်း	နည်း	များ	များ	အစိုတန်	အစိုတန်	အစိုတန်	အစိုတန်
အလုပ်အကိုင်	နည်း	နည်း	နည်း	အစိုတန်	နည်း	နည်း	များ	များ	အစိုတန်	အစိုတန်	အစိုတန်	အစိုတန်
ကျန်းမာရေး	-	-	-	များနာ	-	-	-	-	ပျော်စရာ	-	-	-
ပွဲတော်	အစုအဝေး	အစုအဝေး	-	အစုအဝေး	-	-	အစုအဝေး	အစုအဝေး	-	-	-	-

ပိတ်ဆို့ရေးသူ - ကျား ၁၇ ဦး၊ ၁၈၊ ၁၉ ဦး
 နည်းရေး - ၁၃ ဦး

ဦးဆောင်ရေးသူ - ဦးအောင်အောင်အောင်
 မှတ်တမ်းတင်သူ - ဦးအောင်အောင်အောင်

သုံးသပ်ချက်

ပဋိပက္ခအပိုင်း သုံးသပ်ခြင်း ၊ ဆွေးနွေးခြင်း နှင့် အနီးစစ်ခြင်း

စာပြောမှု - ဒိုင်းယာတ်
အုပ်စု - မုသိန်

မြို့နယ် - အီးလင်း
ရက်စွဲ - ၂၀.၁၀.၂၀၁၇

အကျိုးစီးပွားများ၏ ၊ လုပ်ပိုင်ခွင့် ၊ ဆုံးဖြတ်ချက်ချခွင့် ၊ ပါဝင်ဆောင်ရွက်ခွင့်
များတွင် အားနည်းသည် - ၁ ဥပမာ - အရမ်းအခြေမာများအပေါ် ၊ ပိုင်ဆိုင်မှု နှင့် အသုံးပြု
မှု ၊ အမှုအလုပ်များတွင် ဆုံးဖြတ်ချက် ချနိုင်မှု ၊ အမှုအလုပ် ပါဝင်မှု ၊ စာချုပ်
ထိုးတွင် ၊ ဖြစ်သည် -

ဦးဆောင်မှုတွင် ၊ အကျိုးစီးပွား ၊ အားစကားသည် - ဆိုအော် - အာရုံ
ကရားနှင့် ၊ အမှုအလုပ် ၊ လုပ်ငန်းတို့တွင် ၊ အကျိုးစီးပွား ဆိုအော် ၊ လုပ်ဆောင်ချက်ပိုင်
နှိ ၊ ခိုခို ၊ အာသာသည် -

ကျေးဇူးတင် ၊ အကျိုးစီးပွား ၊ အီးသန့် ၊ အထိယဉာဏ် ၊ ဆွေးနွေးမှုများ
စီမံခန့်ခွဲမှုလုပ်ငန်းများတွင် ၊ အကျိုးစီးပွား ၊ ပါဝင်လုပ်ဆောင် ဆောင်ရွက် နှင့် နှစ်တိုင်း
လုပ်ဆောင် ၊ အားဖြင့်တို့ဖြင့် ၊ ဖွဲ့စည်းလုပ်ငန်းများ ၊ ဆောင်ရွက် ၊ လက်ကိုင်စစ်စစ်
အမှုအလုပ် ၊ ဖြစ်ပါသည် -

စ။မင်းကာချပ်

ကျေးရွာ-ဝိုင်းပတ်

အုပ်စု - မုသင်

နေ့စွဲ- ၂၀.၁၀.၂၀၁၇

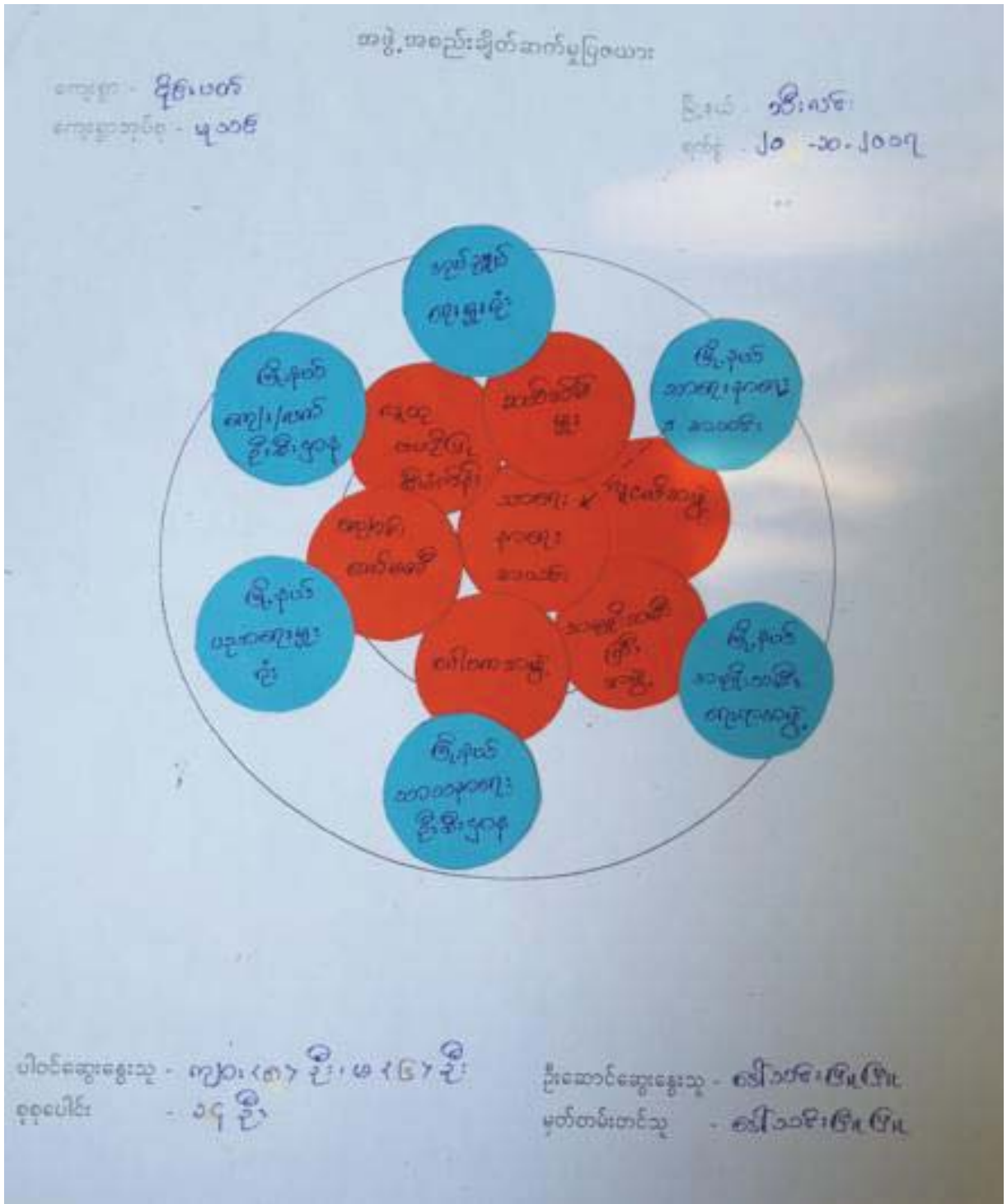

သုံးသပ်ချက်

ကျေးဇူးတင်အားဖြင့်၊ အဖွဲ့အစည်းများ၊ ဦးစီးဌာနများ၊ ကျေးဇူးပြု၍ ဆက်ဆံခြင်း။
 ကျေးဇူး - ဦးစီးဌာန
 အုပ်စု - စုစည်း
 မြို့နယ် - ဦးစီးဌာန
 ရက်စွဲ - ၂၀၂၀.၁၀.၂၀

ကျေးဇူးတင်အားဖြင့်၊ ကျေးဇူးတင်အားဖြင့် ဆောင်ရွက်ပေးခြင်း၊ အဖွဲ့အစည်းများ၊ ဦးစီးဌာနများ၊ ကျေးဇူးပြု၍ ဆက်ဆံခြင်း။
 ဦးစီးဌာန - ဦးစီးဌာန
 အုပ်စု - စုစည်း
 မြို့နယ် - ဦးစီးဌာန
 ရက်စွဲ - ၂၀၂၀.၁၀.၂၀

ကျေးဇူးတင်အားဖြင့်၊ ကျေးဇူးတင်အားဖြင့် ဆောင်ရွက်ပေးခြင်း၊ အဖွဲ့အစည်းများ၊ ဦးစီးဌာနများ၊ ကျေးဇူးပြု၍ ဆက်ဆံခြင်း။
 ဦးစီးဌာန - ဦးစီးဌာန
 အုပ်စု - စုစည်း
 မြို့နယ် - ဦးစီးဌာန
 ရက်စွဲ - ၂၀၂၀.၁၀.၂၀

ကျေးဇူးတင်အားဖြင့်၊ ကျေးဇူးတင်အားဖြင့် ဆောင်ရွက်ပေးခြင်း၊ အဖွဲ့အစည်းများ၊ ဦးစီးဌာနများ၊ ကျေးဇူးပြု၍ ဆက်ဆံခြင်း။
 ဦးစီးဌာန - ဦးစီးဌာန
 အုပ်စု - စုစည်း
 မြို့နယ် - ဦးစီးဌာန
 ရက်စွဲ - ၂၀၂၀.၁၀.၂၀

ကျေးဇူးတင်အားဖြင့်၊ ကျေးဇူးတင်အားဖြင့် ဆောင်ရွက်ပေးခြင်း၊ အဖွဲ့အစည်းများ၊ ဦးစီးဌာနများ၊ ကျေးဇူးပြု၍ ဆက်ဆံခြင်း။
 ဦးစီးဌာန - ဦးစီးဌာန
 အုပ်စု - စုစည်း
 မြို့နယ် - ဦးစီးဌာန
 ရက်စွဲ - ၂၀၂၀.၁၀.၂၀

၁။အမျိုးသား/အမျိုးသမီး အခက်အခဲများ

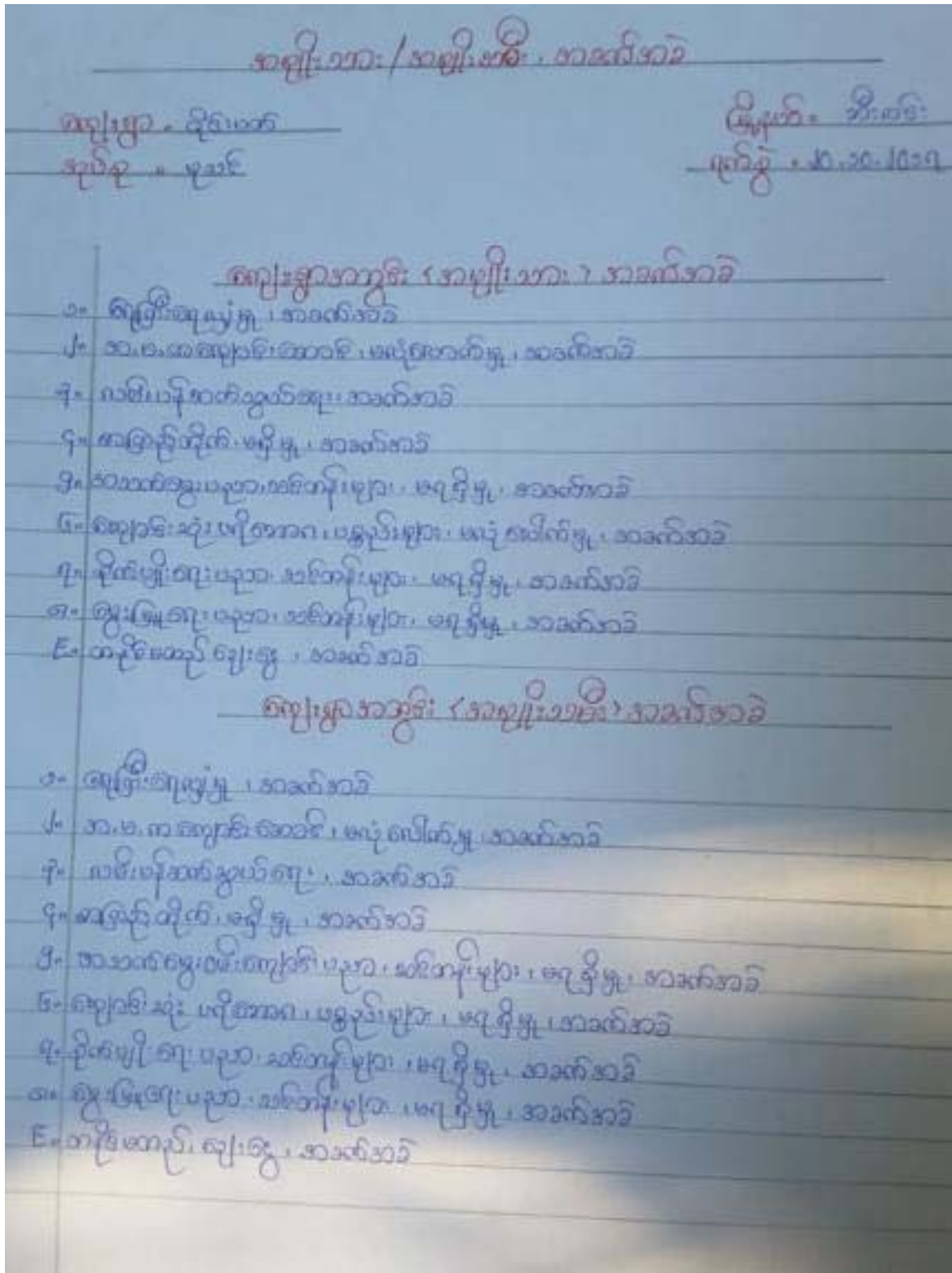

၈။ကျေးရွာရွှေ့ပြောင်းမှုများ

အမျိုးအား/အမျိုးအစား (ရွှေ့ပြောင်းခြင်း)

ကျေးရွာ = ဒိုင်းယော်
 အုပ်စု = မုဒေါင်

ပြန်ပို့ရက် = ၂၀.၁၀.၂၀၁၇
 ရက်စွဲ = ၂၀.၁၀.၂၀၁၇

အမျိုးအား (ရွှေ့ပြောင်းခြင်း)

- ၁။ ကျေးရွာရွှေ့ပြောင်းမှု၊ ကမ်းခြေလှေစဉ်။
- ၂။ လမ်းပန်းဆက်သွယ်ရေး၊ ကမ်းခြေရွှေ့ပြောင်းမှု။
- ၃။ အ-မ-က-ကျောင်းဆောင်၊ ဝါးပျိုးလှေစဉ်။
- ၄။ ဆရာတော်တို့၏၊ ရ-ရွှေ့ပြောင်းမှု။
- ၅။ အဆက်ဆက်ရွှေ့ပြောင်းမှု၊ ကျောင်းပညာ၊ ဆရာတော်များ၊ ရ-ရွှေ့ပြောင်းမှု။
- ၆။ ကျောင်းဆုံးပရိသားစု၊ ပစ္စည်းများ၊ ဆုံးဖြတ်ချက်၊ ရ-ရွှေ့ပြောင်းမှု။
- ၇။ နိုင်ငံပျိုးကျမှုများ၊ ဆရာတော်များ၊ ရ-ရွှေ့ပြောင်းမှု။
- ၈။ ကျေးရွာရွှေ့ပြောင်းမှု၊ ဆရာတော်များ၊ ရ-ရွှေ့ပြောင်းမှု။
- ၉။ ကျောင်းဆောင်၊ ကျေးရွာ၊ အဖွဲ့အစည်းများဖြင့် ချိတ်ဆက်၊ လမ်းပန်းစဉ်။

အမျိုးအစား (ရွှေ့ပြောင်းခြင်း)

- ၁။ ကျေးရွာရွှေ့ပြောင်းမှု၊ ကမ်းခြေလှေစဉ်။
- ၂။ လမ်းပန်းဆက်သွယ်ရေး၊ ကမ်းခြေရွှေ့ပြောင်းမှု။
- ၃။ အ-မ-က-ကျောင်းဆောင်၊ ဝါးပျိုးလှေစဉ်။
- ၄။ ဆရာတော်တို့၏၊ ရ-ရွှေ့ပြောင်းမှု။
- ၅။ အဆက်ဆက်ရွှေ့ပြောင်းမှု၊ ကျောင်းပညာ၊ ဆရာတော်များ၊ ရ-ရွှေ့ပြောင်းမှု။
- ၆။ ကျောင်းဆုံးပရိသားစု၊ ပစ္စည်းများ၊ ဆုံးဖြတ်ချက်၊ ရ-ရွှေ့ပြောင်းမှု။
- ၇။ နိုင်ငံပျိုးကျမှုများ၊ ဆရာတော်များ၊ ရ-ရွှေ့ပြောင်းမှု။
- ၈။ ကျေးရွာရွှေ့ပြောင်းမှု၊ ဆရာတော်များ၊ ရ-ရွှေ့ပြောင်းမှု။
- ၉။ ကျောင်းဆောင်၊ ကျေးရွာ၊ အဖွဲ့အစည်းများဖြင့် ချိတ်ဆက်၊ လမ်းပန်းစဉ်။

ဈေးနှုန်းစားပေးလုပ်ငန်းများ

အကျုံးပြု ဖြစ်ခြင်း မှုများ > အကျိုးအား + အကျိုးတစ် >
အကျုံးပြု > ခိုခယ် အကျိုးတစ် > အကျိုး
အကျိုး > ချစ် အကျိုး > ၂၀.၂၀.၂၀၂၅

၁။ နည်းလမ်းအမျိုးမျိုးဖြင့် အကျိုးအမြတ်ကို ချိတ်ဆက်ခြင်း။
 ၂။ အကျိုးအမြတ်အား အကျိုးအမြတ် ချိတ်ဆက်ခြင်း။
 ၃။ အကျိုးအမြတ်အား အကျိုးအမြတ် ချိတ်ဆက်ခြင်း။
 ၄။ အကျိုးအမြတ်အား အကျိုးအမြတ် ချိတ်ဆက်ခြင်း။
 ၅။ အကျိုးအမြတ်အား အကျိုးအမြတ် ချိတ်ဆက်ခြင်း။

၇။ကော်မတီဝင်များရွေးချယ်ခြင်းနှင့်ကျေးရွာဖွံ့ဖြိုးရေးအစီအစဉ်ဆောင်ရွက်မှုမှတ်တမ်းခါတ်ပုံများ



၈။ ကော်မတီဝင်များစာရင်း

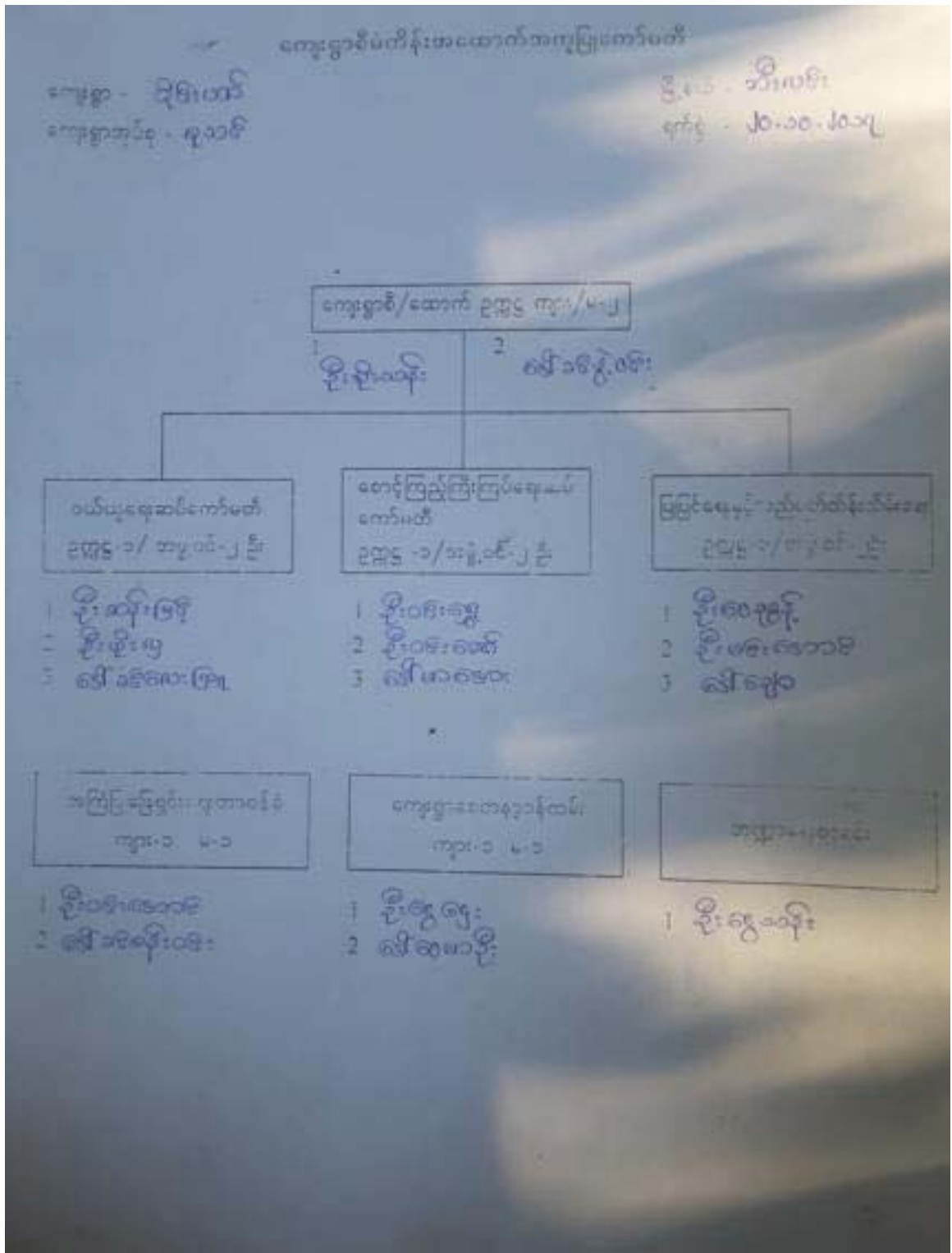

၉။ကျေးရွာ အချက်အလက်ပုံစံ(၁)

ပုံစံ - ၈ - ၁ ကျေးရွာအခြေခံအချက်အလက်များ (Form PC 1)

လယ်ယာနှင့်တောများ ကျေးရွာတစ်ရွာသို့ ပထမဆုံးပိတ်ဆက်ခေါ်ရာ သွားရောက်သောအခါ လူထုစုစည်းမှုများသည် ကျေးရွာ
ခေါင်းဆောင်များအား ကျေးရွာအချက်အလက်များကို စေတနာ့စွာဖြင့် တောင်းခံရသည်။ ဤအချက်အလက်များကို စီမံကိန်း
ပိတ်ဆက်အစည်းအဝေးတိုင်ပင်ဆောင်ရွက်ရမည်။ စီမံကိန်းပိတ်ဆက်အစည်းအဝေးတွင် လူထုစုစည်းမှုများသည် ဤအချက်အလက်
များအား စစ်ဆေးပြီး မှန်ကန်အောင်ပြုလုပ်ရမည်။ ငြီးနောက်တွင် လူထုစုစည်းမှုများမှ သတင်းအချက်အလက်ထိသို့ Tablets မှ
တစ်ဆင့် ပြည်သူ့အဖွဲ့များ

ကျေးရွာခေါင်းဆောင် အမည် ဦးစိုး သိန်း	ကျေးရွာခေါင်းဆောင်၏ ဖုန်းနံပါတ် ၀၅-၇၇၅၃၀၀၇၇၇၈	လူထုစုစည်းမှုများ၏ အမည် ကျေးရွာအခြေခံအချက်အလက်
ပြည်နယ်တိုင်ဆောင်ကြီးစွန်း	မြို့နယ်	အရပ်အဝန်း
ကျေးရွာအုပ်စု	ကျေးရွာအုပ်စု	ကျေးရွာ

ကား လူဦးရေ

လူမျိုးစု	အိမ်ထောင်စုအရေအတွက်	ကိုးကွယ်သည့်ဘာသာ	အိမ်ထောင်စုအရေအတွက်
လူမျိုးစု (၁) -----	149	ဘာသာ (၁) -----	149
လူမျိုးစု (၂) -----		ဘာသာ (၂) -----	
လူမျိုးစု (၃) -----		ဘာသာ (၃) -----	
လူမျိုးစုစရာ -----		ဘာသာစရာ -----	
အခြား			
	အရေအတွက်		
မသန်စွမ်းသူများ	10		
ထက်ကြီးရွယ်အိုများ (၆၅ နှစ် နှင့် အထက်)	35		
စစ်ဘေးရှောင်	0		

	အမျိုးသား (အရေအတွက်)	အမျိုးသမီး (အရေအတွက်)
လူဦးရေ		
လူမျိုးစု (၁) -----	267	288
လူမျိုးစု (၂) -----		
လူမျိုးစု (၃) -----		
အခြား		
အိမ်ထောင်စုဦးရေ	139	10

(၁) အခြေခံအချက်အလက် အသုံးအဆောင်များ

အသက်ကောင်	အပုတ် ခြံမိ	ကျွန်းဟောင်း	အပုတ် ခြံမိ	ဘာသာရေး အဆောက် အအုံများ	အပုတ် ခြံမိ
-----------	----------------	--------------	----------------	----------------------------	----------------

အထက်တန်းကျောင်း	<input type="checkbox"/>	စောင့်	<input type="checkbox"/>	ဆွန်ကြီးကျောင်း	<input type="checkbox"/>
အလယ်တန်းကျောင်း	<input type="checkbox"/>	ကျွန်းမာစေတီ	<input type="checkbox"/>	ဟိန္ဒူဘုရားကျောင်း	<input type="checkbox"/>
ပုလဲတန်းကျောင်း	<input checked="" type="checkbox"/>	ကျွန်းမာစေတီ	<input type="checkbox"/>	ခရစ်ယာန်ကျောင်း	<input type="checkbox"/>
ပုဂံကျောင်း	<input checked="" type="checkbox"/>	စောပေးစေတီ	<input type="checkbox"/>	ဝင်္ဂ	<input type="checkbox"/>
အခြား	<input type="checkbox"/>	အခြား	<input type="checkbox"/>	အခြား	<input type="checkbox"/>
မှတ်ချက်		မှတ်ချက်		မှတ်ချက်	

(ဂ) ကျွမ်းကျင်သူများမှတ်တမ်း (ကျေးဇူးတင်နေထိုင်သော သို့မဟုတ် တခြားရွာမှလာရောက်သော ကျွမ်းကျင်သူများ)

(၁) စာသင်ကျောင်း			(၂) ကျွန်းမာစေတီ			(၃) လက်မှုပညာရှင်		
	ရွာတွင်းနေထိုင်သူ	အခြားရွာမှလာသူ		ရွာတွင်းနေထိုင်သူ	အခြားရွာမှလာသူ		ရွာတွင်းနေထိုင်သူ	အခြားမှလာသူ
ပုလဲတန်းပြဆရာ/မ	<input checked="" type="checkbox"/>	<input checked="" type="checkbox"/>	ဆရာဝန်	<input type="checkbox"/>	<input type="checkbox"/>	လက်သမား	<input type="checkbox"/>	<input type="checkbox"/>
အထက်တန်းပြဆရာ/မ	<input type="checkbox"/>	<input type="checkbox"/>	လက်ထောက်ကျွန်းမာစေတီ	<input type="checkbox"/>	<input type="checkbox"/>	ပန်းရံ	<input type="checkbox"/>	<input type="checkbox"/>
အလယ်တန်းပြဆရာ/မ	<input type="checkbox"/>	<input type="checkbox"/>	အမျိုးသမီးကျွန်းမာစေတီဆရာမ	<input type="checkbox"/>	<input type="checkbox"/>	လွှဲစစ်ကျွမ်းကျင်ပညာရှင်	<input type="checkbox"/>	<input type="checkbox"/>
ပုဂံပြဆရာ/မ	<input checked="" type="checkbox"/>	<input type="checkbox"/>	သားရွာဆရာမ	<input type="checkbox"/>	<input type="checkbox"/>	ခရစ်ယာန်ကျွမ်းကျင်သူ	<input type="checkbox"/>	<input type="checkbox"/>
အခြား	<input type="checkbox"/>	<input type="checkbox"/>	ပြည်သူ့ကျွန်းမာစေတီလုပ်သား	<input type="checkbox"/>	<input type="checkbox"/>	စက်ပြင်ဆရာ	<input type="checkbox"/>	<input type="checkbox"/>
မှတ်ချက်			မှတ်ချက်			မှတ်ချက်		

(ဃ) ကျေးဇူးရှိသူ၊ ရောက်ရှိနိုင်သည့် လမ်းအခြေအနေ / ကျေးဇူးတင်ပေးသည့် ၎င်း၏ ကျေးဇူးတင်ရန် ဆက်သွယ်ထားသော လမ်းအခြေအနေ (အောက်ဖိတ်ဖို့ရိုင်းပါ)

ကျောက်ကြမ်းလမ်း ကတ္တရာလမ်း ကွန်ကရစ်လမ်း မော်တော်ဆိုင်ကယ်လမ်း
 ကျောက်ခင်းလမ်း ပြေသာလမ်း လှသွားလမ်း အခြား _____

- (၁) ကျေးဇူးပြုပြီးမှီခိုချက်
- (၁) လူထုဝန်ထမ်းဆောင်မှုပေးနိုင်မည့် ဤကျေးဇူးတင်ကျေးဇူးပြုမှု စီမံချက်ရှိခဲ့ပါသလား? ခုတ်/မရှိပါ/မသိပါ
- (၂) ရှိခဲ့ပါလျှင် ဤစီမံချက်ကို မည်သည့် ခုနှစ်တွင်ပြင်ဆင်ခဲ့ပါသနည်း? ခုနှစ် 2015 / မသိပါ
- (၃) ဤစီမံချက်ကို ဖြည့်စည်းပေးတည်ပြုခဲ့ပါသလား? ပြုခဲ့ပါသည်/မပြုခဲ့ပါ / မသိပါ

- (၂) ခန့်အကွေးအဝေး
- (၁) ဤကျေးဇူးအစီအစဉ်မှ ၎င်းကျေးဇူးတင်ရန်အစီအစဉ်ထက် ခန့်ခိုင်မည်မျှကွာဝေးသနည်း? ခိုင် 1 / မသိပါ
- (၂) ဤကျေးဇူးအစီအစဉ်မှ ၎င်းကျေးဇူးတင်ရန်အစီအစဉ်ထက် သွားလာရာတွင်ကြာမြင့်သည့်အချိန်

ခြောက်သွားရသည့်ကြာချိန် 00:15:00 ထော်လား/မော်တော်ဆိုင်ကယ်/ပြေလွင်/လား/မော်တော်ဆိုင်/အခြား _____

ခုတ်သွားရသည့်ကြာချိန် 00:35:00 ထော်လား/မော်တော်ဆိုင်ကယ်/ပြေလွင်/လား/မော်တော်ဆိုင်/အခြား _____

(ဆ) ပတ်သက်သည့် ဆောင်ရွက်ရန်အတွက် သဘာဝပတ်ဝန်းကျင် ထိခိုက်စေမှုကို ဖြစ်ပေါ်စေရန် ရှိပါက
ဤကိစ္စတွင် ဝေဖန်ခြင်းကို ဆောင်ရွက်ရန်အတွက် ဝန်ဆောင်ခပေးရန် ဖြစ်ပေါ်စေရန် ရှိပါက
 မရှိပါ ရှိပါသည်

(ဇ) ကျေးဇူးတင် ချီးမြှင့်ပေးသော အဖွဲ့အစည်းများ
လှူထုတ်ကြေးပေးပို့ပေးရန် ဤကိစ္စတွင် ကျေးဇူးတင် ချီးမြှင့်ပေးသည့် အဖွဲ့အစည်း (သို့) မှတ်တမ်းတင်ထားသည့် (သို့) မှတ်တမ်းတင်ရန်
ခွင့်ပြုပေးသည့် အဖွဲ့အစည်းများရှိပါသလား။

(ဇ) အဖွဲ့အစည်းများ
၂) _____

(ဈ) အထွေထွေအချက်အလက် ဦးစီးဌာန (GAD) မှ မှတ်တမ်းတင်ထားခြင်း
ဤကိစ္စတွင် အထွေထွေအချက်အလက် ဦးစီးဌာန (GAD) မှ မှတ်တမ်းတင်ထားမှု ရှိပါသလား။
 မရှိပါ ရှိပါသည်

ကျေးဇူးတင်ဆောင်

အမည် ဦးဦးသန်း

ရက်မှတ် ၁၄.၁၀.၂၀၁၇

လှူထုတ်ကြေးပေးမှု

အမည် ဦးလှိုင်စန္ဒာအောင်

ရက်မှတ် ၁၄.၁၀.၂၀၁၇

၁၀။စီမံကိန်း အချိန်စက်ဝန်းအချိန်ဇယား(ပုံစံ ၂)

ပုံစံ - ၀ - ၂ - စီမံကိန်းစက်ဝန်းအချိန်ဇယား (PC 2)

လမ်းညွှန်ခွာမ်း သက်ဆိုင်ရာလူထုစုစည်းခွဲစုမှု/လက်ထောက်နှည်းညှာမှုများမှ စီမံကိန်းစက်ဝန်းအစဉ်တစ်ခုစီပြီးစီးသည့် ကျေးရွာနှင့် ကျေးရွာအုပ်စုအတွက် ဖွဲ့ပုံစံကို ဖြည့်သွင်းရမည်။						
စည်းရုံးရေးမှု/ဝန်ထမ်း အမည် <u>ဒေါ်အောင်မြေစန္ဒာအလွင်</u>						
၀န.ရိ	19.10.2017		စက်ဝန်းအမှတ်ဖြစ်ပါ <input type="checkbox"/> စက်ဝန်း(၁) <input type="checkbox"/> စက်ဝန်း(၂) <input checked="" type="checkbox"/> စက်ဝန်း(၃) <input type="checkbox"/> စက်ဝန်း (၄)			
ပြည်နယ်/တိုင်း	မြို့နယ်	အထူးအုပ်စု	ကျေးရွာအုပ်စု	ကျေးရွာ	မြို့နယ်	
	မွန်	မြို့နယ်	အထူးအုပ်စု	ကျေးရွာ	မြို့နယ်	

စီမံကိန်းအဆင့်ခွာမ်းအဆင့်များ	၀န.ရိ		အစည်းအဝေးတွင်တက်ရောက်သူအရေအတွက်			
	စတင်သည့် ၀န.	ပြီးဆုံးသည့်၀န.	အမျိုးသား အရေအတွက်	အမျိုးသမီး အရေအတွက်	အိမ်ထောင်စု အရေအတွက်	လူမျိုးစုတက်ရောက်သူ အရေအတွက် နှင့် လူမျိုးစုအမည်
၁။ ကျေးရွာစီမံကိန်း မိတ်ဆက်အစည်းအဝေး	19.10.17	19.10.17	42	38	80	၈၀ 80
၂။ ကျေးရွာဖွံ့ဖြိုးရေး စီမံခွက်ရေးဆွဲခြင်း အစည်းအဝေး	20.10.17	20.10.17	42	38	80	၈၀ 80
၃။ ကျေးရွာအုပ်စု လုပ်ငန်းဆုံးဖြတ်ချက်ချသည့် အစည်းအဝေး	27.10.17	27.10.17	5	4	9	၈၀ 9
၄။ မြို့နယ်အဆင့် စီမံကိန်းရေးဆွဲရေး နှင့် အကောင်အထည်ဖော်ရေးကော်မတီ၏ စီမံကိန်း သုံးသပ်မှု အစည်းအဝေး			မလို	မလို	မလို	မလို
၅။ မြို့နယ် စီမံကိန်းရေးဆွဲရေး နှင့် အကောင်အထည်ဖော်ရေး ကော်မတီ၏ဆုံးဖြတ်မှုကို ရွာသို့ အသိပေး အကြောင်းကြားသည့် အစည်းအဝေး	20.2.18	20.2.18	19	9	28	၈၀ 28
၆။ စီမံကိန်းလုပ်ငန်းခွဲစီမံခွက်ရေးဆွဲခြင်း အစည်းအဝေး						
၆.၁။ စီမံကိန်းလုပ်ငန်း အကောင်အထည်ဖော်ရေးအစီအစဉ် ရေးဆွဲခြင်း						

လုပ်ငန်းအစီအစဉ် ရေးဆွဲခြင်း	၂၀.၂.၁၆	၂၀.၂.၁၆	၁၇	၁၈	၂၈	မဟာ	၂၈
၆.၃။ အလုပ်အကိုင်များ လျာထားအစီအစဉ် ရေးဆွဲခြင်း							
၆.၄။ ပြင်/ထိန်းအစီအစဉ် ရေးဆွဲခြင်း							
၇။ စီမံကိန်းလုပ်ငန်းခွဲ တိုးတက်မှု စောင့်ကြည့် အစည်းအဝေး							
၇.၁။ အစည်းအဝေး ပထမအကြိမ်							
၇.၂။ အစည်းအဝေး ဒုတိယအကြိမ်							
၇.၃။ အစည်းအဝေး တတိယအကြိမ်							
၈။ စီမံကိန်းလုပ်ငန်းခွဲ အပြီးသတ်စစ်ဆေးခြင်း အစည်းအဝေး							
၉။ လုပ်ငန်းစစ်ဆေးအစည်းအဝေး							

၂၅	လှိုင်အောင်၊ ပုသိမ်၊ ဘဏ်လုပ်ငန်း၊ ရန်ကင်း	၉	ဦးမြ၊ ရန်ကင်း၊ ဘဏ်လုပ်ငန်း၊ ရန်ကင်း
၂၆	လှိုင်အောင်၊ ပုသိမ်၊ ဘဏ်လုပ်ငန်း၊ ရန်ကင်း	၁၀	ဦးမြ၊ ရန်ကင်း၊ ဘဏ်လုပ်ငန်း၊ ရန်ကင်း
၂၇	လှိုင်အောင်၊ ပုသိမ်၊ ဘဏ်လုပ်ငန်း၊ ရန်ကင်း	၁၁	ဦးမြ၊ ရန်ကင်း၊ ဘဏ်လုပ်ငန်း၊ ရန်ကင်း
၂၈		၁၂	

၈။ လူထုဝင်ကိန်း၏ လာမည့် (၄) နှစ်အတွက် အကျဉ်းချုပ်သော ဦးစားပေး ဖွံ့ဖြိုးတိုးတက်မှု လုပ်ငန်း အစီအစဉ်များအားဖော်ပြပါ။

အဆင့်	ဦးစားပေး ဖွံ့ဖြိုးတိုးတက်မှု လုပ်ငန်းစဉ်များ	အဆိုပြုသူ (အမျိုးသားများ/ အမျိုးသမီးများ/ အမျိုးသား+ အမျိုးသမီး)	ခန့်မှန်းကျန်ကု လိတ်	အကျဉ်းချုပ် အဖေ အတွက်
၁	လမ်းထူထောင်ခြင်း၊ ရေပေးစနစ် တည်ဆောက်ခြင်း	အမျိုးသား	13,280,734	142
၂	ရေပေးစနစ် တည်ဆောက်ခြင်း	အမျိုးသား		142
၃	ရေပေးစနစ် တည်ဆောက်ခြင်း	အမျိုးသား		142
၄	ရေပေးစနစ် တည်ဆောက်ခြင်း	အမျိုးသား		142
၅	ရေပေးစနစ် တည်ဆောက်ခြင်း	အမျိုးသား		142
၆				
၇				
၈				
၉				
၁၀				
၁၁				
၁၂				
၁၃				
၁၄				
၁၅				
၁၆				
၁၇				

အရပ်ရပ် လာမည့် (၄) နှစ်အတွက် အကျဉ်းပင်သော ဦးစားပေး ဖွံ့ဖြိုးတိုးတက်မှု လုပ်ငန်း အစီအစဉ်များအားမော်ပြား

အရပ်ရပ်အတွက် ဦးစားပေး ဖွံ့ဖြိုးတိုးတက်မှု လုပ်ငန်းစဉ်များ	အဆိုပြုသူ (အမျိုးသားများ/ အမျိုးသမီးများ/အမျိုးသား+ အမျိုးသမီး)	အခန်းကဏ္ဍ
၂ မြေပြင်ရေး၊ အစိုပြေရေး၊ မြေဖုံးထိန်းရေး၊ ရေစိုစွန်းရေး၊ အစိုပြေရေး၊ အစိုပြေရေး	အမျိုးသား + အမျိုးသမီး	ခိုင် ခိုင်ကျော် က-၅၅၅
၃ ကျွန်းစိမ်းခြင်း		
၄ စိုက်ပျိုးရေး၊ အစိုပြေရေး၊ မြေဖုံးထိန်းရေး	အမျိုးသား + အမျိုးသမီး	
၅ လူ့ဘဝအကျိုး၊ ကျန်းမာရေး		စွယ်၊ မြေရေး က-၅၅၅
၆ ကျွန်းစိမ်းခြင်း၊ အစိုပြေရေး	အမျိုးသား + အမျိုးသမီး	
၇ မြေပြင်ရေး		အထူးစား၊ ကျေးရွာ က-၅၅၅
၈ အစိုပြေရေး၊ အစိုပြေရေး၊ အစိုပြေရေး	အမျိုးသား	
၉ လူ့ဘဝအကျိုး၊ ကျန်းမာရေး		
၁၀ ကျွန်းစိမ်းခြင်း၊ အစိုပြေရေး၊ အစိုပြေရေး	အမျိုးသား	အထူးစား၊ ကျေးရွာ က-၅၅၅

အစိုပြေရေး၊ မြေဖုံးထိန်းရေး၊ ကျန်းမာရေး၊ ကျန်းမာရေး -
 မောင်းဆောင်၊ ကျေးရွာစီမံကိန်းအထောက်အကူပြုကော်မတီမှ အတည်ပြုသည်။

အမည် ဦးဦးအောင် လက်မှတ် ခန့် ၁၃.၁၀.၂၀၁၇

၁၃။ကဏ္ဍအလိုက် အခက်အခဲမှတ်တမ်း

ဝိုင်းပတ် ကျေးရွာ ကဏ္ဍအလိုက် အခက်အခဲမှတ်တမ်း

ကဏ္ဍအလိုက် အခက်အခဲမှတ်တမ်း

ဝိုင်းပတ် ကျေးရွာကဏ္ဍအလိုက် ဦးစေရေးမှူးချုပ်ချုပ်ချုပ်

အမျိုးအမည်	အမည်	ရပ်ဝန်း	အမျိုးအမည်	လက်မှတ်	ရက်စွဲ	ပြင်ဆင်ရေးမှူး
အခြေခံအဆောက်အအုံ	၁	ပျာစုန်းတန်း၊ တောင်ကြီးမြို့နယ်၊ နတ်ပင်(၆၅)။	ကျေးရွာ	၂၀၁၉	ဦးဦးသန်း	၀၅၀
	၂	အုန်းတန်း၊ ပျာစုန်းတန်း၊ နတ်ပင်(၆၅)။	ကျေးရွာ	၂၀၁၀		ကျေးရွာ(၆၅)၀ အဖွဲ့အစည်း
	၃	ပုလဲတန်း၊ နတ်ပင်(၆၅)။	ကျေးရွာ	၂၀၁၇		" "
	၄	ကျွန်းတန်း၊ နတ်ပင်(၆၅)။	ကျေးရွာ	၂၀၁၉		" "
	၅	ကျွန်းတန်း(၆၅)၊ နတ်ပင်(၆၅)။	ကျေးရွာ	၂၀၁၇		" "
အခြေခံအဆောက်အအုံ	၁	အုန်းတန်း၊ နတ်ပင်(၆၅)။	ကျေးရွာ	၂၀၁၈		ကျေးရွာ(၆၅)၀ အဖွဲ့အစည်း
	၂	အုန်းတန်း၊ နတ်ပင်(၆၅)။	ကျေးရွာ	၂၀၁၈		" "
	၃	အုန်းတန်း၊ နတ်ပင်(၆၅)။	ကျေးရွာ	၂၀၁၈		" "
	၄	အုန်းတန်း၊ နတ်ပင်(၆၅)။	ကျေးရွာ			
	၅	အုန်းတန်း၊ နတ်ပင်(၆၅)။	ကျေးရွာ			
အခြေခံအဆောက်အအုံ	၁	အုန်းတန်း၊ နတ်ပင်(၆၅)။	ကျေးရွာ	၂၀၁၈		ကျေးရွာ(၆၅)၀ အဖွဲ့အစည်း
	၂	အုန်းတန်း၊ နတ်ပင်(၆၅)။	ကျေးရွာ	၂၀၁၈		" "
	၃	အုန်းတန်း၊ နတ်ပင်(၆၅)။	ကျေးရွာ	၂၀၁၈		" "
	၄		ကျေးရွာ			
	၅		ကျေးရွာ			
အခြေခံအဆောက်အအုံ	၁	ကျွန်းတန်း၊ နတ်ပင်(၆၅)။	ကျေးရွာ	၂၀၁၈		ကျေးရွာ(၆၅)၀ အဖွဲ့အစည်း
	၂	ကျွန်းတန်း၊ နတ်ပင်(၆၅)။	ကျေးရွာ	၂၀၁၉		" "
	၃		ကျေးရွာ			
	၄		ကျေးရွာ			
	၅		ကျေးရွာ			
အခြေခံအဆောက်အအုံ	၁	ကျွန်းတန်း၊ နတ်ပင်(၆၅)။	ကျေးရွာ	၂၀၁၈		ကျေးရွာ(၆၅)၀ အဖွဲ့အစည်း
	၂	ကျွန်းတန်း၊ နတ်ပင်(၆၅)။	ကျေးရွာ	၂၀၁၉		" "
	၃		ကျေးရွာ			
	၄		ကျေးရွာ			
	၅		ကျေးရွာ			

