

ပြည်ထောင်စု သမ္မတ မြန်မာနိုင်ငံတော်အစိုးရ
စိုက်ပျိုးရေး၊ မွေးမြူရေးနှင့် ဆည်မြောင်းဝန်ကြီးဌာန
ကျေးလက်ဒေသဖွံ့ဖြိုးတိုးတက်ရေးဦးစီးဌာန
ဘီးလင်းမြို့နယ်

National Community Driven Development Project
လူထုဗဟိုပြုစီမံကိန်း



ကျေးရွာဖွံ့ဖြိုးရေးအစီအစဉ်
Village Development Plan (VDP)
ဘီးလင်း မြို့နယ်

၂၀၁၈ ခုနှစ်

မုသင် ကျေးရွာအုပ်စု

သာယာကုန်း ကျေးရွာ

မာတိကာ

စဉ်	အကြောင်းအရာ	စာမျက်နှာ
၁။	မာတိကာ	၁
၂။	ဘီးလင်းမြို့နယ်မြေပုံ	၂
၃။	ကျေးရွာအုပ်စုမြေပုံ	၃
၄။	ကျေးရွာအခြေခံအချက်အလက်များ	၄-၅
၅။	လူထုပူးပေါင်းပါဝင်သော လူမှုဆန်းစစ်ခြင်းနှင့် အကဲဖြတ်ခြင်း လုပ်ငန်းစဉ် (PSA/PRA) အကျဉ်ချုပ်ဖော်ပြချက်	၆
၆။	(က)လူမှုရေး အရင်းအမြစ်ပြုပြင်မှုနှင့် သုံးသပ်ချက်	၇-၈
	(ခ)။ဥစ္စာနေ ကြွယ်ဝမှု အဆင့်အတန်း သတ်မှတ်ခြင်းနှင့် အသက်မွေးဝမ်း ကျောင်း ပြဿနာနှင့် သုံးသပ်ချက်များ	၉-၁၀
	ဂ။အရင်းအမြစ် ပိုင်ဆိုင်မှု သုံးသပ်ခြင်း	၁၁-၁၂
	ဃ။ ရာသီခွင်ပြ ပြကွဲဒီဇိုင်းနှင့် သုံးသပ်ခြင်း	၁၃-၁၄
	င။ ပင့်ကူအိမ်သုံးသပ်ခြင်း	၁၅-၁၆
	စ။ ဗင်းကာချပ်	၁၇-၁၈
	ဆ။ အမျိုးသား/အမျိုးသမီး အခက်အခဲများ	၁၉
	ဇ။ ကျေးရွာမျှော်မှန်းချက်(အမျိုးသား/အမျိုးသမီး)	၂၀
	ဈ။ ဦးစားပေးလုပ်ငန်းများ	၂၁
၇။	ကော်မတီဝင်များရွေးချယ်ခြင်းနှင့်ကျေးရွာဖွံ့ဖြိုးရေးအစီအစဉ်ဆောင်ရွက်မှုမှတ်တမ်း ခါတ်ပုံများ	၂၂
၈။	ကော်မတီဝင်များစာရင်း	၂၃
၉။	ကျေးရွာ အချက်အလက်ပုံစံ(၁)	၂၄-၂၆
၁၀။	စီမံကိန်း အချိန်စက်ဝန်းအချိန်ဇယား(ပုံစံ ၂)	၂၇-၂၈
၁၁။	ကျေးရွာဖွံ့ဖြိုးရေးဦးစားပေးအစီအစဉ်(ပုံစံ ၃)	၂၉-၃၁
၁၂။	အစည်းအဝေးမှတ်တမ်းများ	၃၂
၁၃။	ကဏ္ဍအလိုက် အခက်အခဲမှတ်တမ်း	၃၃

ဘီးလင်းမြို့နယ် အခြေပြမြေပုံ



မုသင်ရွာအုပ်စုပြမြေပုံ

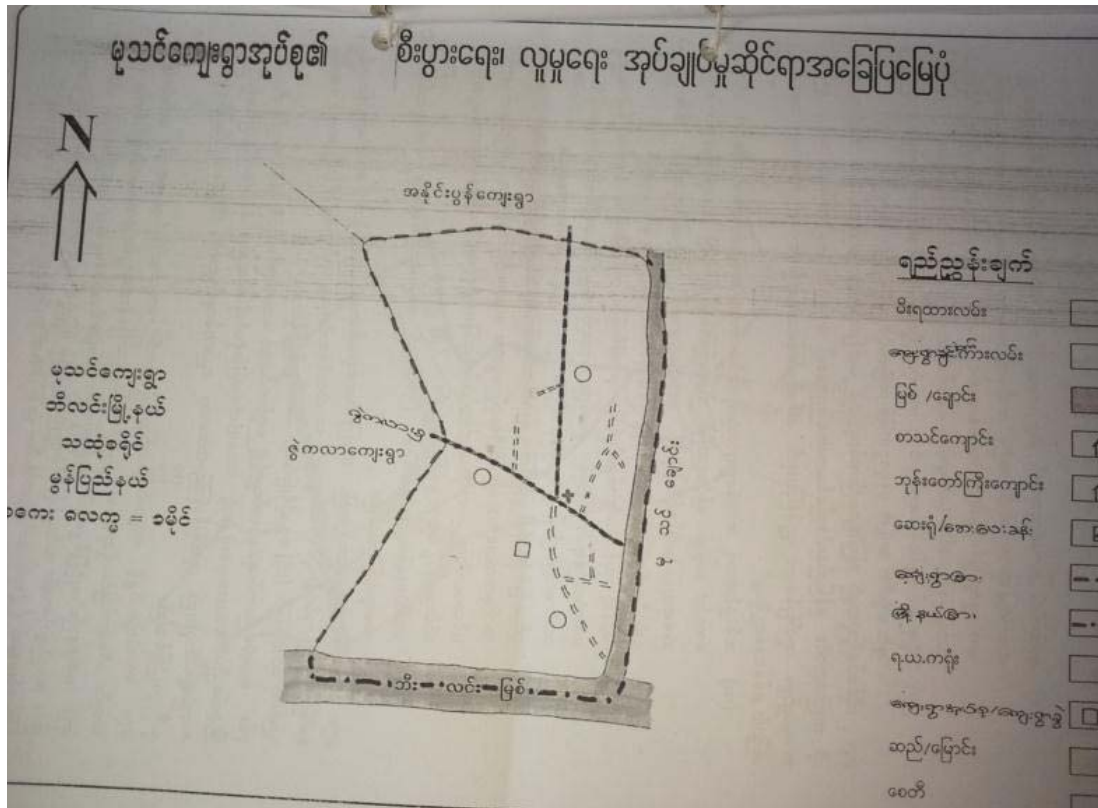

၃။ မုသင်ကျေးရွာအုပ်စုတွင် ပါဝင်သော ကျေးရွာများစာရင်း

- ၁။ မုသင်
- ၂။ သာယာကုန်း
- ၃။ ရွာလေးပိုင်း
- ၄။ ဝိုင်းပတ်

၄။ ကျေးရွာ အခြေခံအချက်အလက်များ

မွန်ပြည်နယ်၊ ဘီးလင်းမြို့နယ်၊ မုသင်ကျေးရွာအုပ်စု၊ သာယာကုန်းကျေးရွာသည် ဘီးလင်းမြို့ ၏ အနောက်တောင်ဘက်၌ တည်ရှိသည်။

ကျေးရွာအတွင်းရှိ စုစုပေါင်းအိမ်ထောင်စုနှင့် လူဦးရေ

အိမ်ထောင်စု	ကျား	မ	စုစုပေါင်း
၁၅၅	၃၃၅	၃၅၉	၆၉၄

လူနည်းစု၊ လူမျိုးစု အိမ်ထောင်စု

အမျိုးအစား	အိမ်ထောင်စု	ကျား	မ	စုစုပေါင်း
ကရင်	၁၂			
ဗမာ	၁၄၂			
မွန်	၁			
လူမျိုးစုရော				

ထိခိုက်လွယ် အိမ်ထောင်စု

ထိခိုက်လွယ်အုပ်စု	အိမ်ထောင်စု	ကျား	မ	စုစုပေါင်း
သက်ကြီးရွယ်အို				
အမျိုးသမီးဦးဆောင်	၁၂			
မသန်စွမ်း				
မြေယာမဲ့				

ကျေးရွာရှိ အခြေခံအဆောက်အအုံများ

ပညာရေး	ခြစ်ပါ	ကျန်းမာရေး	ခြစ်ပါ	ဘာသာရေး	ခြစ်ပါ
အထက်တန်းကျောင်း		ဆေးရုံ		ဘုရား/စေတီ	✓
အလယ်တန်းကျောင်း		ကျန်းမာရေးဌာန		ဘုန်းကြီးကျောင်း	✓
မူလတန်းကျောင်း	✓	ကျန်းမာရေးဌာနခွဲ		ဟိန္ဒူဘုရားကျောင်း	
မူကြိုကျောင်း	✓	ဆေးခန်း		ခရစ်ယာန်ဘုရားကျောင်း	
အခြား		အခြား		ဗလီ	
မှတ်ချက်		မှတ်ချက်		မှတ်ချက်	

အဓိကစီးပွားရေးလုပ်ငန်းများ

စိုက်ပျိုးရေး	မွေးမြူရေး	အသေးစားစီးပွားရေးလုပ်ငန်းများ	အခြား

ကျေးရွာအတွင်း အဓိကပိုင်ဆိုင်မှုများ

ကျေးရွာပိုင်ဆိုင်မှုများ	စိုက်ပျိုးရေး	စားကျက်မြေ	သစ်တောမြေ	သဲ/ကျောက်ရရှိမှု	ရေတွင်း/ရေကန်	စက်ရေတွင်း
အရေအတွက်						
ကျေးရွာပိုင်ဆိုင်မှုများ						
အရေအတွက်						

ကျေးရွာအတွင်း အခြားပိုင်ဆိုင်မှုများ

ကျေးရွာပိုင်ဆိုင်မှုများ	ရေတင်စက်	ထွန်	ထယ်	ကွဲ	နွား	အခြား
အရေအတွက်						
ကျေးရွာပိုင်ဆိုင်မှုများ						
အရေအတွက်						

အခြားကျေးရွာရှိ အသုံးပြုနိုင်သော အရင်းအမြစ်/အချက်အလက်များ

အရင်းအမြစ်	ဆေးခန်း	မူလတန်းကျောင်း	ဈေး	ကျွမ်းကျင်လုပ်သား	လုပ်သား	မြေတူးစက်	လမ်းကြိုတ်စက်
အရေအတွက်							

၅။ လူထုပူးပေါင်းပါဝင်သော လူမှုဆန်းစစ်ခြင်းနှင့် အကဲဖြတ်ခြင်း လုပ်ငန်းစဉ် (PSA/PRA) အကျဉ်ချုပ်ဖော်ပြချက်

လူထုပူးပေါင်းပါဝင်သော လူမှုဆန်းစစ်ခြင်းနှင့် အကဲဖြတ်ခြင်း လုပ်ငန်းခွင် (PSA/PTCA)
အကျင့်ချုပ်စာရင်း

နံပါတ်	အကြောင်းအရာ	ခုနှစ်	ဦးတည်ချက်	တက်ရောက်သူ			အဓိကဆွေးနွေးချက်များ
				ကျား	မ	ပေါင်း	
၁	ရုက္ခဏာပုံ အစားအလှယ် ပုံစံပြင်ဆင်ခြင်း (Avatar banner)		ရုပ်ပုံအလှအပ၊ အလှအပ၊ နှစ်ပေါင်း၊ အလှအပပုံစံ၊ အလှအပပုံစံ	၄	၉		ကျေးဇူးတင်မှုများ၊ အလှအပပုံစံပြင်ဆင်ခြင်း၊ အလှအပပုံစံပြင်ဆင်ခြင်း၊ အလှအပပုံစံပြင်ဆင်ခြင်း၊ အလှအပပုံစံပြင်ဆင်ခြင်း
၂	ရာသီဥတုပြောင်းလဲခြင်း (Seasonal Calendar)		ရာသီဥတုပြောင်းလဲခြင်း (အမျိုးအမျိုးသားများ)	၄	၉		ရာသီဥတုပြောင်းလဲခြင်း၊ ရာသီဥတုပြောင်းလဲခြင်း၊ ရာသီဥတုပြောင်းလဲခြင်း၊ ရာသီဥတုပြောင်းလဲခြင်း
၃	ကျေးဇူးတင်မှုပေးခြင်း (Social map/resource map)		ရုပ်ပုံပုံစံ၊ အလှအပပုံစံ	၄	၉		အိမ်အမျိုးအစားများ၊ အိမ်အမျိုးအစားများ၊ အိမ်အမျိုးအစားများ၊ အိမ်အမျိုးအစားများ
၄	ပြဿနာသစ်ပင် (Problem tree)		အမျိုးသားများအားပေးခြင်း				ဆွေးနွေးဆရာ၊ ဆွေးနွေးဆရာ၊ ဆွေးနွေးဆရာ၊ ဆွေးနွေးဆရာ
၅	ပြဿနာသစ်ပင် (Problem tree)		အမျိုးသမီးများ				ဆွေးနွေးဆရာ၊ ဆွေးနွေးဆရာ၊ ဆွေးနွေးဆရာ၊ ဆွေးနွေးဆရာ
၆	ကျေးဇူးတင်မှုပေးခြင်း (၄)နှစ်စဉ်ဆွေးနွေးဆရာ		အမျိုးသားအုပ်စုအမျိုးသမီးအုပ်စုလှည့်လည်အုပ်စု၊ ရုပ်ပုံပုံစံအုပ်စု				အကျိုးပြုပြီးစေရန်အတွက်ဆွေးနွေးခြင်းနှင့် အဓိက လိုအပ်ချက်များ အပေါ်မှတည်၍ ဆွေးနွေးသည်။
၇	အဖွဲ့အစည်းချိတ်ဆက်ပုံ (Venn Diagram)			၉	၁၉		ကျေးဇူးတင်မှုပေးခြင်း၊ အဖွဲ့အစည်းများ၊ မည်သည့်အဖွဲ့ကို မည်သည့်အဖွဲ့အစည်းများ၊ ချိတ်ဆက်လုပ်ကိုင်မှု
၈	ပင့်ကူအိမ်ကွန်ယက် (Spider Web)		အမျိုးသားများနှင့် အမျိုးသမီးများ	၄	၉		အမျိုးသားများနှင့် အမျိုးသမီးများ၊ တန်းစားအဖွဲ့အစည်းများ၊ ရရှိမှုနှင့် မရရှိသည့် အကြောင်းအရာများ
၉	ပြဿနာအဖွဲ့အစည်း၊ လက်ရှိ အခြေအနေနှင့် ပြောင်းလဲမှု ညွှန်ကြားမှုများ		ကျေးဇူးတင်မှုပေးခြင်း				ပြဿနာအဖွဲ့အစည်းအဖွဲ့အစည်းအဖွဲ့အစည်းကို ထိခိုက်မှုရှိမှုနှင့် ပြောင်းလဲမှု ညွှန်ကြားမှုများ

၆။(က)လူမှုရေး အရင်းအမြစ်ပြမြေပုံ

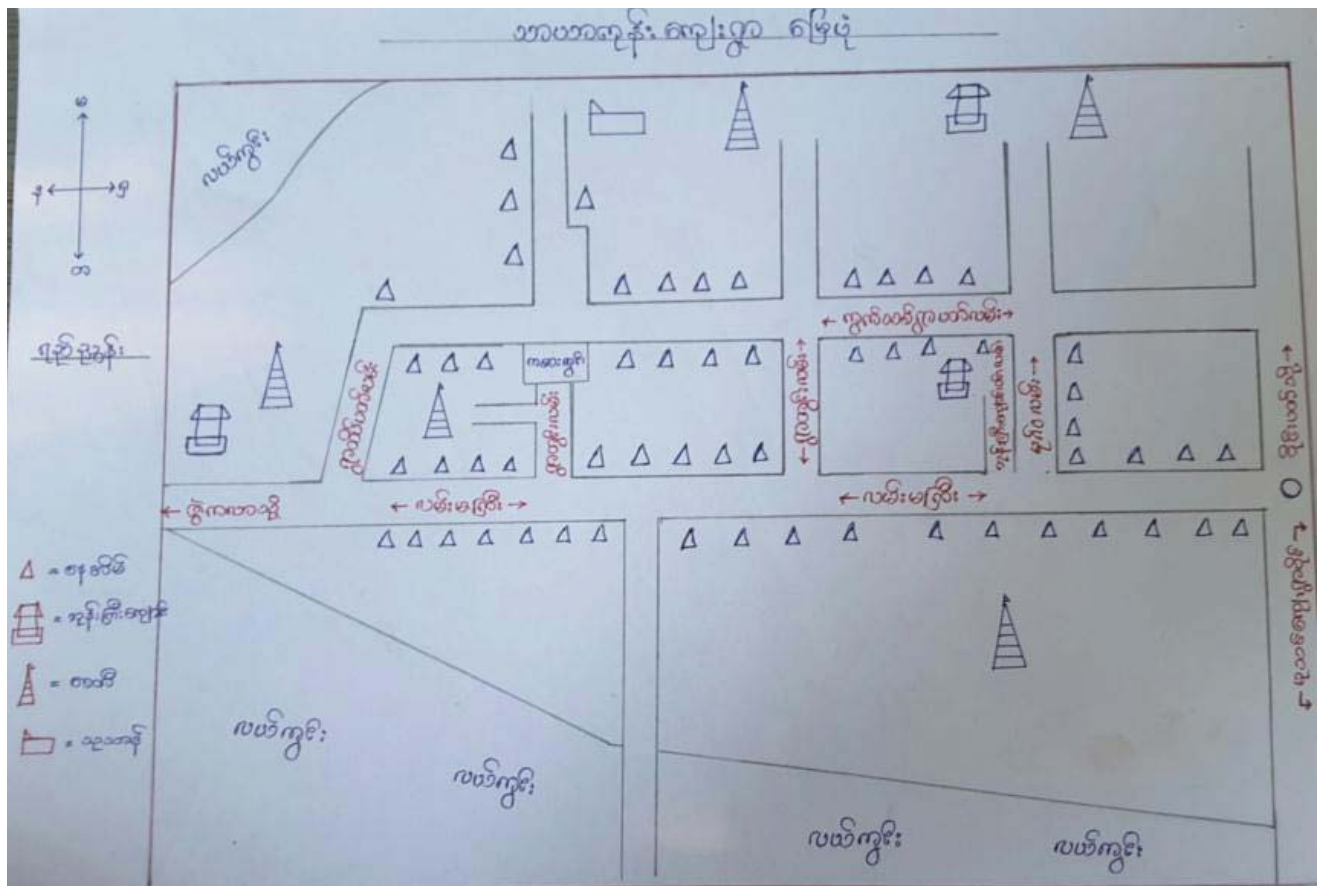

က။လူမှုရေးအရင်းအမြစ်ပြမြေပုံ(သုံးသပ်ချက်)

ကျေးရွာ ရိက္ခာပုံ ဆုံးသတ်ချက်

ကျေးရွာ - သာယာကုန်း မြို့နယ် - ဘီးပန်း
 အုပ်စု - မုသင် ရက်စွဲ - ၁၉. ၁၀. ၂၀၁၇

အလှူအတန်း အမှတ်အသားအဖြစ်၊ လယ်ယာပင်ပေါက်၊ မြေအသုံးဆိုင်၊ မကောင်းစားအဖြစ်၊
 နှာ၊ ထစ်ထားပင်ပေါက်၊ အချားအဆုတ်၊ အနားအရပ်၊
 အလှူအတန်းအမှတ်အသားအဖြစ်၊ ကျေးရွာအဖွဲ့ အတွက် အစားအသောက်၊ မြေအသုံးဆိုင်၊
 ကျေးရွာအဖွဲ့ အတွက် အစားအသောက်၊ မြေအသုံးဆိုင်၊ မကောင်းစားအဖြစ်၊ လယ်ယာပင်ပေါက်၊
 မုသင်အဖွဲ့အစည်း အတွက် အစားအသောက်၊ မြေအသုံးဆိုင်၊
 တနင်္ဂနွေအဖွဲ့အစည်း၊ မင်းမုသင်အဖွဲ့အစည်း၊ အစားအသောက်၊ လယ်ယာပင်ပေါက်၊
 မြေအသုံးဆိုင်၊ မင်းမုသင်အဖွဲ့အစည်း၊ မြေအသုံးဆိုင်၊
 ကျေးရွာအဖွဲ့အစည်း၊ မင်းမုသင်အဖွဲ့အစည်း၊ မြေအသုံးဆိုင်၊ မုသင်အဖွဲ့အစည်း၊
 ကျေးရွာအဖွဲ့အစည်းအတွက်၊ မင်းမုသင်အဖွဲ့အစည်း၊ မြေအသုံးဆိုင်၊ လယ်ယာပင်ပေါက်၊
 အလှူအတန်းအမှတ်အသားအဖြစ်၊ မင်းမုသင်အဖွဲ့အစည်း၊ မြေအသုံးဆိုင်၊
 အလှူအတန်းအမှတ်အသားအဖြစ်၊ မင်းမုသင်အဖွဲ့အစည်း၊ မြေအသုံးဆိုင်၊
 ပျက်စီးမှု၊ မုသင်အဖွဲ့အစည်း၊ မင်းမုသင်အဖွဲ့အစည်း၊ မြေအသုံးဆိုင်၊
 ကျေးရွာအဖွဲ့အစည်း၊ မင်းမုသင်အဖွဲ့အစည်း၊ မြေအသုံးဆိုင်၊ မုသင်အဖွဲ့အစည်း၊
 " မွှ်ဖြိုးတိုးတက်ရေးအဖွဲ့အစည်း၊ မြေအသုံးဆိုင်များ "

အလှူအတန်း အမှတ်အသားအဖြစ်၊
 ကျေးရွာအဖွဲ့အစည်းအတွက်၊ မင်းမုသင်အဖွဲ့အစည်း၊ မြေအသုံးဆိုင်၊ မုသင်အဖွဲ့အစည်း၊
 မုသင်အဖွဲ့အစည်း၊ ကျေးရွာအဖွဲ့အစည်း၊ မင်းမုသင်အဖွဲ့အစည်း၊ မြေအသုံးဆိုင်၊
 အလှူအတန်း အမှတ်အသားအဖြစ်၊
 မင်းမုသင်အဖွဲ့အစည်း၊ မြေအသုံးဆိုင်၊ မုသင်အဖွဲ့အစည်း

ခ။ဥစ္စာဓန ကြွယ်ဝမှု အဆင့်အတန်း သတ်မှတ်ခြင်းနှင့် အသက်မွေးဝမ်းကျောင်းပြဇယား

ကျေးရွာ-သာယာကုန်း

အုပ်စု - မုသင်

နေ့စွဲ- ၁၉.၁၀.၂၀၁၇

ဥစ္စာဓန ကြွယ်ဝမှုအဆင့်အတန်းသတ်မှတ်ခြင်း

ကျေးရွာ - သာယာကုန်း

ကျေးရွာအုပ်စု - မုသင်

ရက်စွဲ - ၁၉.၁၀.၂၀၁၇

အမျိုးအစား	ပိုင်ဆိုင်မှု	အသက်မွေး (ပြောင်း)	အခြား
မမြေလည်	အိမ်၊ ငွေ၊ နှစ်၊ နှစ်၊ ယာ၊ ဆိုင်ကတ် - ၁ နှစ်၊ ကျွန်ုပ်တို့၏ - ၁ နှစ်၊ ကျွန်ုပ်တို့ ဆိုင်၊ အသက်မွေးမှု ကျွန်ုပ်တို့၏၊ ကျွန်ုပ်တို့ အသက်မွေးမှု၊ ကျွန်ုပ်တို့ အသက်မွေးမှု၊ ကျွန်ုပ်တို့	ပေါင်း၊ ပြောင်းခြင်း အသက်မွေး - အသက် ရည် ခြင်း	၁၅
အလယ်အလတ်	အိမ်၊ နှစ်၊ (၂) အသက်မွေး အသက်မွေးမှု၊ နှစ်၊ အသက်မွေးမှု၊ အသက် ကျွန်ုပ်တို့၏၊ ကျွန်ုပ်တို့ ခြင်း • အိမ်၊ နှစ်	ရည် - အိမ်၊ ခြင်း၊ နှစ်၊	၄ နှစ်
မမြေလည်	အိမ်၊ နှစ်၊ အသက်မွေးမှု၊ အသက် ကျွန်ုပ်တို့၏၊ ကျွန်ုပ်တို့ ခြင်း • အိမ်၊ နှစ်	ရည် - အိမ်၊ ခြင်း၊ ကျွန်ုပ်တို့ အသက်မွေးမှု - ကျွန်ုပ်တို့ အသက်မွေးမှု	၆၀

ပါဝင်ဆွေးနွေးသူ - ကျား (၄) ဦး၊ မ (၆) ဦး
စုစုပေါင်း - ၁၀ ဦး

ဦးဆောင်ဆွေးနွေးသူ - ဦးအောင်အောင်၊ အသက်
မှတ်တမ်းတင်သူ - ဦးအောင်အောင်

သုံးသပ်ချက်

၄. လောကီ၊ လောကီနှင့် နှစ်စိတ်တစ်ဆူ၏ အသွင်အပြင်နှင့် ဇာတိနှင့် နေရာ

- လောကီ၊ လောကီ၊ လောကီ၊ လောကီ၊ လောကီ၊ လောကီ၊ လောကီ၊ လောကီ၊ လောကီ၊ လောကီ
- လောကီ၊ လောကီ၊ လောကီ၊ လောကီ၊ လောကီ၊ လောကီ၊ လောကီ၊ လောကီ၊ လောကီ၊ လောကီ
- လောကီ၊ လောကီ၊ လောကီ၊ လောကီ၊ လောကီ၊ လောကီ၊ လောကီ၊ လောကီ၊ လောကီ၊ လောကီ
- လောကီ၊ လောကီ၊ လောကီ၊ လောကီ၊ လောကီ၊ လောကီ၊ လောကီ၊ လောကီ၊ လောကီ၊ လောကီ

၈။အရင်းအမြစ် ပိုင်ဆိုင်မှု သုံးသပ်ခြင်း

ကျေးရွာ-သာယာကုန်း အုပ်စု - မုသင်

နေ့စွဲ- ၁၉.၁၀.၂၀၁၇

အရင်းမြစ်များအပေါ်ပိုင်ဆိုင်မှုနှင့် အသုံးချနိုင်မှု

ကျေးရွာ - သာယာကုန်း ဦးဆောင် အစိုးရ

ကျေးရွာအုပ်စု - မုသင် မှတ်တမ်း ၁၉-၁၀-၂၀၁၇

အရာ	မ	အရာ - မ
အသစ်	မိမိ	မိမိ
စိုက်	အသစ်ပိုင်	အသစ်ပိုင်
ပျက်	ပျက်	ပျက်
အသစ်အသစ်	ပျက်	ပျက်
အရာ		အသစ်
ပျက်		ပျက်
အသစ်ပိုင်		

ပိုင်ဆိုင်ဆွေးနွေးသူ - ကျေး (၄) ဦး၊ မ (၆) ဦး ဦးဆောင်ဆွေးနွေးသူ - ဦးအောင်ကျေးရွာ

စုစုပေါင်း - ၁၇ ဦး မှတ်တမ်းတင်သူ - ဦးအောင်ကျေးရွာ

အရင်းအမြစ် ဆိုင်းချုပ်ကြွေးငွေစာ

ကျေးဇူး + အာဟာရအရင်း

အုပ်စု + မသင်

ပြန်လည် + အိမ်ထား

ရက်စွဲ + ၁၉.၁၀.၂၀၁၇

ကျား	မ	ကျား + မ
ထပ် . ခေါင်း အုပ်စု	အပ်ချုပ် အုပ်စု	အောက်ခြံအုပ်စု
ရေ အုပ်စု	အောက်ခြံအုပ်စု	
အောက်ခြံအုပ်စု	ပဲခူး အုပ်စု	
ကျွဲ + ငွေ		

ဃ။ ရာသီခွင်ပြ ပြက္ခဒိန်

ကျေးရွာ-သာယာကုန်း

အုပ်စု - မုသင်

နေ့စွဲ- ၁၉.၁၀.၂၀၁၇

ရာသီခွင်ပြဇယား

ကျေးရွာ - သာယာကုန်း
 အုပ်စု - မုသင်

ဦးနယ် - အိုးမင်း
 ရက်စွဲ - ၁၉.၁၀.၂၀၁၇

အကြောင်းအရာ	တန်ခူး	တဆုန်	နယုန်	ဝါဆို	ဝါပေါင်	တော်သလင်း	သီတင်းကျွတ်	တန်ဆောင်မုန်း	နတ်တော်	ပြာသို	တပို့တွဲ	တပေါင်း
ရာသီဥတုအခြေအနေ												
ရိုက်နှိုးနေ	-	လယ်ပြန်	ခင်းစိုက်	-	ခင်းစိုက်	-	ခင်းစိုက်	ခင်းစိုက်	ခင်းစိုက်	ခင်းစိုက်	ခင်းစိုက်	ခင်းစိုက်
မိုးရွာနေ	ဝက်စွေး	ဝက်စွေး	ကြက်စာ	ကြက်စာ	ကြက်စာ	ကြက်စာ	ကြက်စာ	ကြက်စာ	ကြက်စာ	ကြက်စာ	ကြက်စာ	ကြက်စာ
ဝင်ငွေ	နည်း	နည်း	များ	များ	များ	အတိုတန်	အတိုတန်	အတိုတန်	များ	များ	များ	များ
အလုပ်များသောကာလ	နည်း	နည်း	များ	များ	များ	အတိုတန်	အတိုတန်	အတိုတန်	များ	များ	များ	များ
ကုန်းမာနေ	ဝမ်းပျက်	-	အားပျက်	-	အားပျက်	-	-	-	-	-	-	ဝမ်းပျက်
ပွဲတော်လ	အကြီးပွဲ	အကြီးပွဲ	-	အကြီးပွဲ	-	-	မိုးပွဲ	ကယားပွဲ	-	-	-	-

မင်္ဂလာနေ့များ - ဗုဒ္ဓ၊ ၁၄ > ဦး၊ ၁၅ > ဦး
 ရက်စွဲ - ၁၇ ဦး

ဦးဆောင်ဆွေးနွေးသူ - ဦးစောဘင် ကမ္ဘာ့ကျောက်
 ပုတ်တမ်းတင်သူ - ဦးစောဘင် ကမ္ဘာ့ကျောက်

သုံးသပ်ချက်

ရာဇဝိသွင်ပြင်စာပေ - ကဏ္ဍ: ကဏ္ဍ: မြစ်: မြစ်: ဆန်း: ဆန်း: မြစ်:

စာမျက်နှာ: ၁၃၀၁၃၁၃၄၅
ရက်စွဲ: ၂၀၁၇

မြို့နယ်: ဘီး: ဝေ: ဝေ:
ရက်စွဲ: ၁၆ - ၁၀ - ၂၀၁၇

၁။ ရာဇဝင်: (အထိရောက်) / အခြား: (အထိရောက်) / (အထိရောက်) /
ရက်စွဲ: (အထိရောက်) / (အထိရောက်) / (အထိရောက်) /

၂။ နဂါး: (အထိရောက်) / (အထိရောက်) / (အထိရောက်) / (အထိရောက်) /
ရက်စွဲ: (အထိရောက်) / (အထိရောက်) / (အထိရောက်) / (အထိရောက်) /

၃။ နဂါး: (အထိရောက်) / (အထိရောက်) / (အထိရောက်) / (အထိရောက်) /
ရက်စွဲ: (အထိရောက်) / (အထိရောက်) / (အထိရောက်) / (အထိရောက်) /

၄။ နဂါး: (အထိရောက်) / (အထိရောက်) / (အထိရောက်) / (အထိရောက်) /
ရက်စွဲ: (အထိရောက်) / (အထိရောက်) / (အထိရောက်) / (အထိရောက်) /

၅။ ရာဇဝင်: (အထိရောက်) / (အထိရောက်) / (အထိရောက်) / (အထိရောက်) /

၆။ ရာဇဝင်: (အထိရောက်) / (အထိရောက်) / (အထိရောက်) / (အထိရောက်) /
ရက်စွဲ: (အထိရောက်) / (အထိရောက်) / (အထိရောက်) / (အထိရောက်) /

၇။ ရာဇဝင်: (အထိရောက်) / (အထိရောက်) / (အထိရောက်) / (အထိရောက်) /
ရက်စွဲ: (အထိရောက်) / (အထိရောက်) / (အထိရောက်) / (အထိရောက်) /

၈။ ရာဇဝင်: (အထိရောက်) / (အထိရောက်) / (အထိရောက်) / (အထိရောက်) /
ရက်စွဲ: (အထိရောက်) / (အထိရောက်) / (အထိရောက်) / (အထိရောက်) /

(c) ပင့်ကူအိမ်သုံးသပ်ခြင်း

ကျေးရွာ-သာယာကုန်း

အုပ်စု - မုသင်

နေ့စွဲ- ၁၉.၁၀.၂၀၁၇

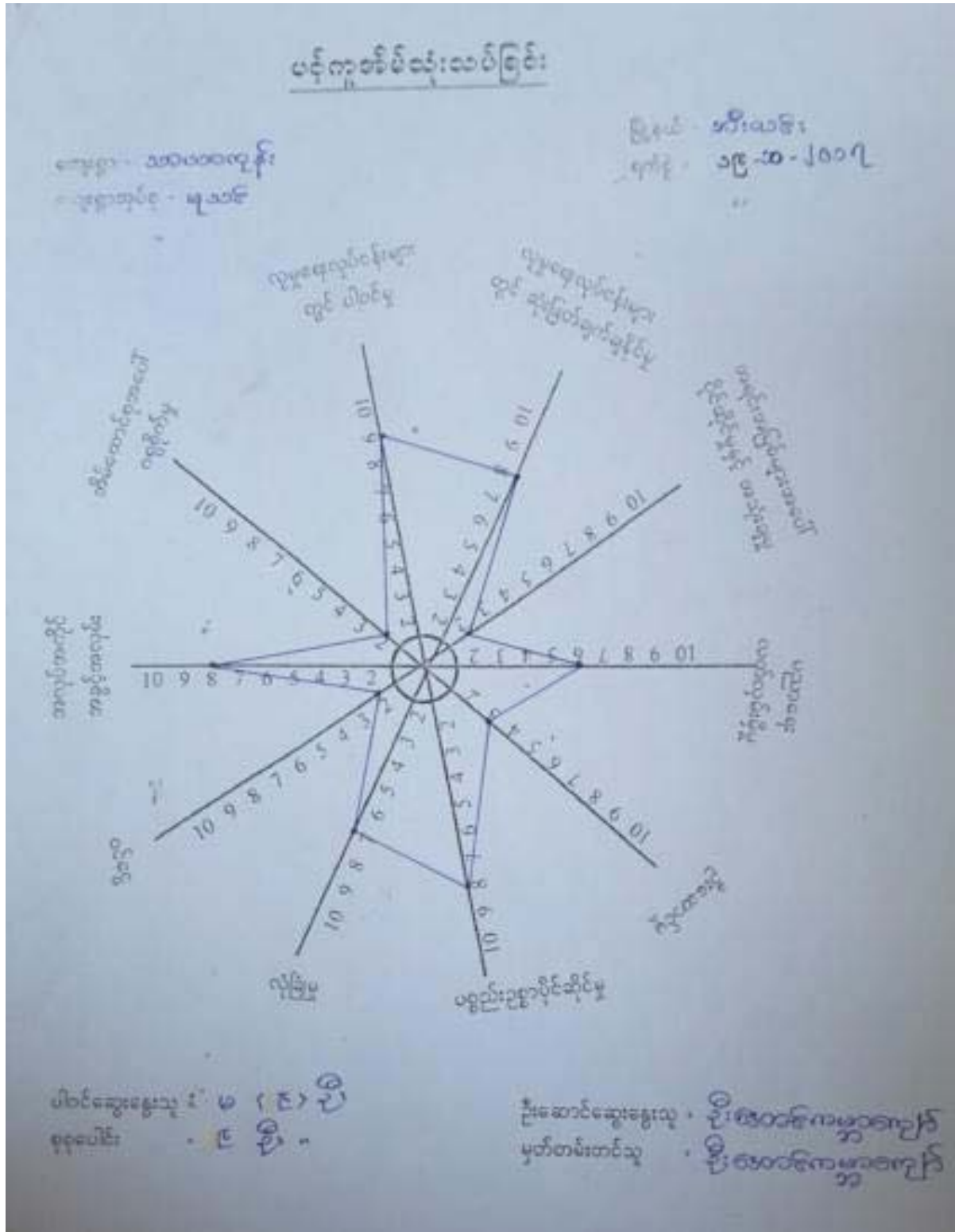

စ။မင်းကာချပ်

ကျေးရွာ-သာယာကုန်း

အုပ်စု - မုသင်

နေ့စွဲ- ၁၉.၁၀.၂၀၁၇



ဆ။အမျိုးသား/အမျိုးသမီး အခက်အခဲများ

အမျိုးသား/အမျိုးသမီး အခက်အခဲ	
ကျေးဇူးတင်အားပေးခြင်း	မြို့နယ် - သီးခင်း
အုပ်စု - ဗုဒ္ဓ	ရက်စွဲ - ၀၉.၁၀.၂၀၁၇
ကျေးဇူးတင်အားပေးခြင်း (အမျိုးသား) အခက်အခဲ	
၁။ ဂွာတိုင်းကျပ်အိမ်စီး၊ မရရှိမှု၊ အခက်အခဲ	၉။ ကုန်စုံစာတင်စာရင်းစွဲ၊ အခက်အခဲ
၂။ ရေဖြို၊ ရေချိုးမှု၊ အခက်အခဲ	၁၀။ အခက်အခဲများ၊ အမျိုးသမီးပရိယတ္တိ၊ မရရှိမှု
၃။ အ.မ.က အများစု၊ အုပ်စု၊ မရရှိမှု၊ အခက်အခဲ	အခက်အခဲ။
၄။ ကမ်းတိုအက်အွယ်အား၊ အခက်အခဲ	
၅။ K&C အများစု၊ မရရှိမှု၊ အခက်အခဲ	
၆။ အသက်မွေးဝမ်းကျောင်း၊ မရရှိမှု၊ အခက်အခဲ	
၇။ နိုင်ငံခြားရေး၊ မရရှိမှု၊ အခက်အခဲ	
၈။ ရွေးကောက်ပွဲ၊ မရရှိမှု၊ အခက်အခဲ	
ကျေးဇူးတင်အားပေးခြင်း (အမျိုးသမီး) အခက်အခဲ	
၁။ ဂွာတိုင်းကျပ်အိမ်စီး၊ မရရှိမှု၊ အခက်အခဲ	
၂။ ရေဖြို၊ ရေချိုးမှု၊ အခက်အခဲ	
၃။ အများစု၊ မရရှိမှု၊ အခက်အခဲ (အ.မ.က)။	
၄။ K&C အများစု၊ မရရှိမှု၊ အခက်အခဲ	
၅။ ကမ်းတိုအက်အွယ်အား၊ အခက်အခဲ	
၆။ K&C အများစု၊ မရရှိမှု၊ အခက်အခဲ	
၇။ အသက်မွေးဝမ်းကျောင်း၊ မရရှိမှု၊ အခက်အခဲ	
၈။ နိုင်ငံခြားရေး၊ မရရှိမှု၊ အခက်အခဲ	
၉။ ရွေးကောက်ပွဲ၊ မရရှိမှု၊ အခက်အခဲ	
၁၀။ ကုန်စုံစာတင်စာရင်းစွဲ၊ အခက်အခဲ	

၈။ကျေးရွာရွာမှန်းချက်(အမျိုးသား/အမျိုးသမီး)

အမျိုးသား/အမျိုးသမီး <ရွာရွာမှန်းချက်>

<u>ကျေးရွာ - အသားထုန်း</u>	<u>မြို့နယ် - ဘီးကင်း</u>
<u>အုပ်စု - မုဆိုး</u>	<u>ရက်စွဲ - ၁၉.၁၀.၂၀၁၇</u>

- အမျိုးသား <ရွာရွာမှန်းချက်>
- ၁။ ရွာကွက်၊ လျှပ်အိမ်မီးလမ်းယာမည်။
 - ၂။ ရွာကွက်၊ လမ်း၊ ကျောက်မြောင်းများ၊ အောင်းယာမည်။
 - ၃။ ကျောက်၊ အုတ်ကံတိုင်း၊ ကာလံယာမည်။ <အ.စ.က>။
 - ၄။ အ.စ.က ကျောက်အခြေ၊ နံရံ၊ မြို့နယ်မည်။ ဆ. တိုင်စတင်ကျေးရွာ၊ အစွဲအခံ
 - ၅။ လမ်းပန်ဆက်ဆွယ်ကျေး၊ အောင်းယာမည်။ မြာပုဒ်၊ ချိတ်ဆက်၊ ယာမည်။
 - ၆။ K&C ကျောက်၊ အောင်းယာ၊ အောင်းယာမည်။
 - ၇။ အောင်းရွှေ၊ လမ်း၊ ကျောက်ပညာ၊ အိုင်တိုများ၊ မြို့နယ်မည်။
 - ၈။ ချိတ်ပျိုးကျေးပညာ၊ အိုင်တိုများ၊ မြို့နယ်မည်။
 - ၉။ ရွှေ၊ မြေကျေးပညာ၊ အိုင်တိုများ၊ မြို့နယ်မည်။

- အမျိုးသမီး <ရွာရွာမှန်းချက်>
- ၁။ ရွာကွက်၊ လျှပ်အိမ်မီးလမ်းယာမည်။
 - ၂။ ရွာကွက်၊ လမ်း၊ ကျောက်မြောင်းများ၊ အောင်းယာမည်။
 - ၃။ အ.စ.က ကျောက်၊ အုတ်ကံတိုင်း၊ ကာလံယာမည်။
 - ၄။ အ.စ.က ကျောက်အခြေ၊ နံရံ၊ မြို့နယ်မည်။
 - ၅။ လမ်းပန်ဆက်ဆွယ်ကျေး၊ အောင်းယာမည်။
 - ၆။ K&C ကျောက်၊ အောင်းယာ၊ အောင်းယာမည်။
 - ၇။ အောင်းရွှေ၊ လမ်း၊ ကျောက်ပညာ၊ အိုင်တိုများ၊ မြို့နယ်မည်။
 - ၈။ ချိတ်ပျိုးကျေးပညာ၊ အိုင်တိုများ၊ မြို့နယ်မည်။
 - ၉။ ရွှေ၊ မြေကျေးပညာ၊ အိုင်တိုများ၊ မြို့နယ်မည်။
 - ၁၀။ တိုင်စတင်ကျေးရွာ၊ အစွဲအခံကျေးရွာ၊ မြို့နယ်၊ ချိတ်ဆက်၊ ယာမည်။

၅။ ဦးစားပေးလုပ်ငန်းများ

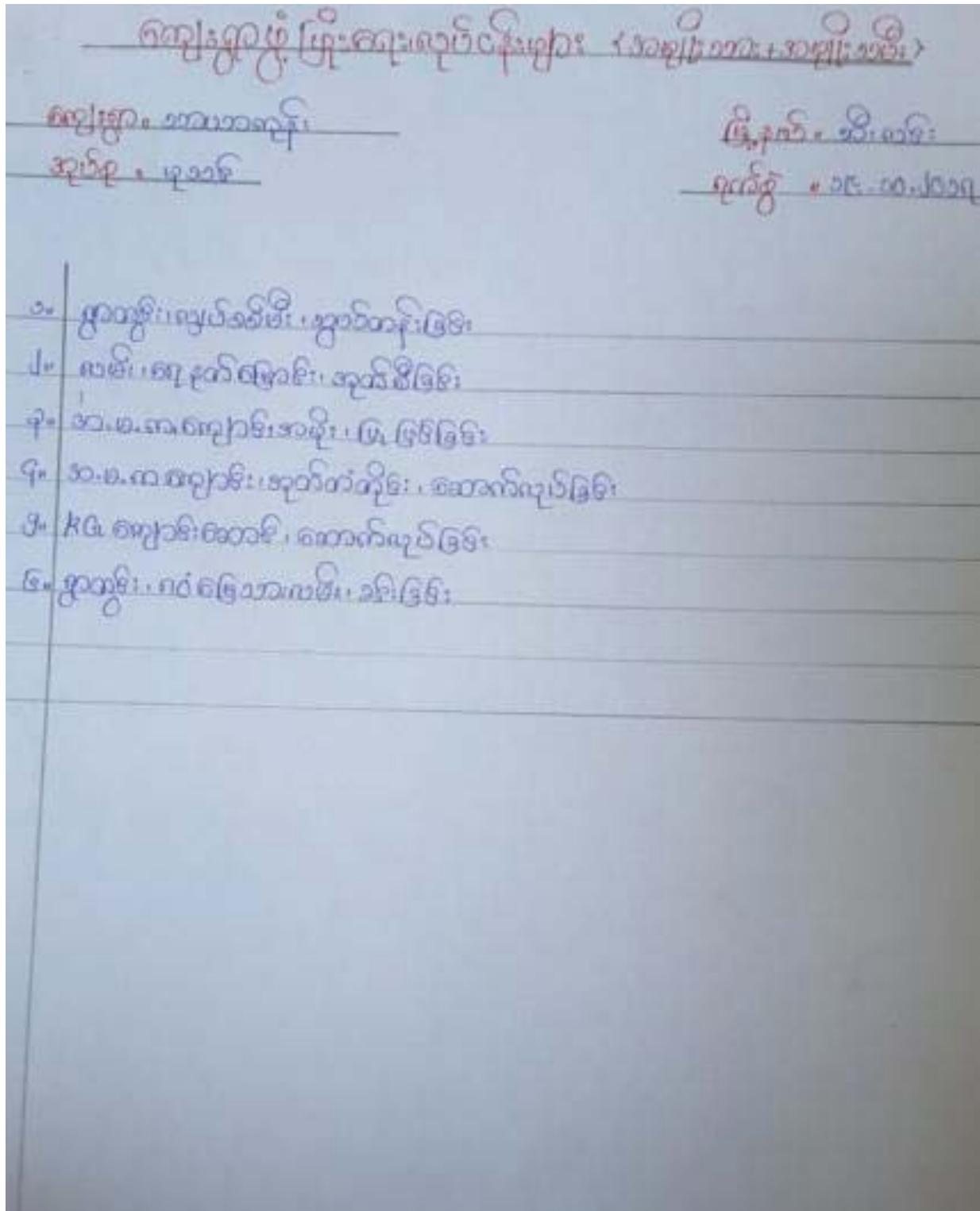

၇။ကော်မတီဝင်များရွေးချယ်ခြင်းနှင့်ကျေးရွာဖွံ့ဖြိုးရေးအစီအစဉ်ဆောင်ရွက်မှုမှတ်တမ်းခါတ်ပုံများ



၈။ ကော်မတီဝင်များစာရင်း

ကျေးရွာ-သာယာကုန်း

ကျေးရွာအုပ်စု- မုသင်

ဘီးလင်းမြို့နယ်

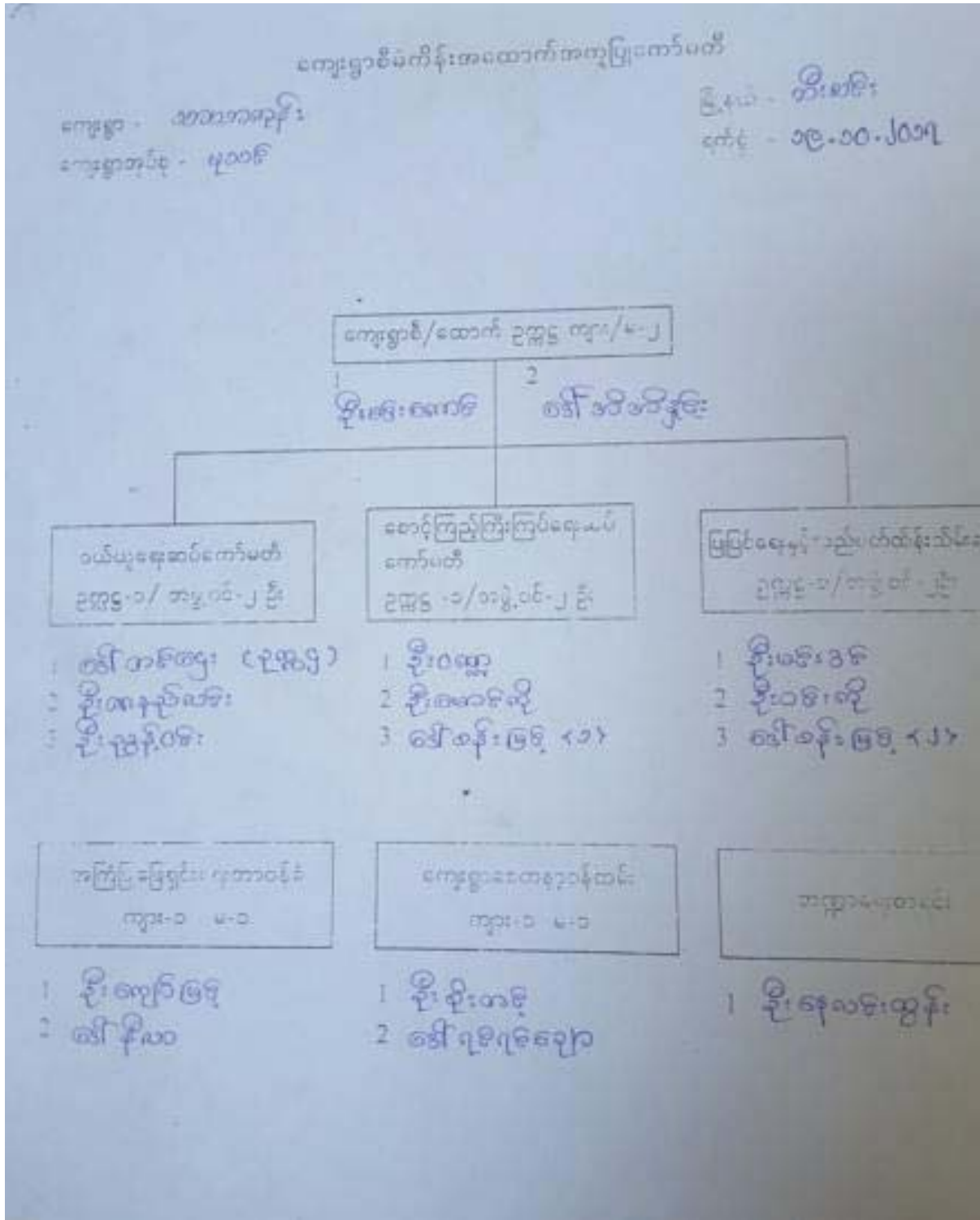

အထက်တန်းကျောင်း	<input type="checkbox"/>	ဆေးရုံ	<input type="checkbox"/>	ခေတ်	<input type="checkbox"/>
အလယ်တန်းကျောင်း	<input type="checkbox"/>	ကျန်းမာရေးဌာန	<input type="checkbox"/>	ဘုန်းကြီးကျောင်း	<input type="checkbox"/>
ပုလဲတန်းကျောင်း	<input checked="" type="checkbox"/>	ကျန်းမာရေးဌာနခွဲ	<input type="checkbox"/>	ဟိန္ဒူဘုရားကျောင်း	<input type="checkbox"/>
ပုဂ္ဂိုလ်ကျောင်း	<input checked="" type="checkbox"/>	ဆေးပေးခန်း	<input type="checkbox"/>	ရေဝဲယာန်ကျောင်း	<input type="checkbox"/>
အခြား	<input type="checkbox"/>	အခြား	<input type="checkbox"/>	တပ်	<input type="checkbox"/>
				အခြား	<input type="checkbox"/>
မှတ်ချက်		မှတ်ချက်		မှတ်ချက်	

(ဂ) ကျွမ်းကျင်သူများမှတ်တမ်း (ကျေးရွာတွင်နေထိုင်သော သို့မဟုတ် တခြားရွာမှလာရောက်သော ကျွမ်းကျင်သူများ)

(ခ) စာသင်ကျောင်း		(င) ကျန်းမာရေး			(ည) လက်မှုပညာရှင်		
	ရွာတွင်နေထိုင်သူ	အခြားရွာမှလာသူ		ရွာတွင်နေထိုင်သူ	အခြားရွာမှလာသူ	ရွာတွင်နေထိုင်သူ	အခြား
ပုလဲတန်းပြဆရာ/မ	<input checked="" type="checkbox"/>	<input checked="" type="checkbox"/>	ဆရာ/မ	<input type="checkbox"/>	<input type="checkbox"/>	လက်သမား	<input checked="" type="checkbox"/>
အထက်တန်းပြဆရာ/မ	<input type="checkbox"/>	<input type="checkbox"/>	လက်ထောက်ကျန်းမာရေးပျူ	<input type="checkbox"/>	<input type="checkbox"/>	ပန်းရံ	<input checked="" type="checkbox"/>
အလယ်တန်းပြဆရာ/မ	<input type="checkbox"/>	<input type="checkbox"/>	အသုံးဆိုင်ကျန်းမာရေးဆရာမ	<input type="checkbox"/>	<input type="checkbox"/>	ကျွမ်းကျင်ကျွမ်းကျင်သမား	<input type="checkbox"/>
ပုဂ္ဂိုလ်ဆရာ/မ	<input checked="" type="checkbox"/>	<input type="checkbox"/>	သားရွာဆရာမ	<input checked="" type="checkbox"/>	<input type="checkbox"/>	ရေပြိုက်သူထံသူ	<input type="checkbox"/>
အခြား	<input type="checkbox"/>	<input type="checkbox"/>	ပြိုင်သူကျန်းမာရေးလုပ်သား	<input type="checkbox"/>	<input type="checkbox"/>	ကော်ပြင်ဆရာ	<input type="checkbox"/>
မှတ်ချက်			မှတ်ချက်			မှတ်ချက်	

(ဃ) ကျေးရွာသို့ ရောက်ရှိနိုင်သည့် လမ်းအခြေအနေ / ကျေးရွာတစ်ရွာသည် ၎င်း၏ ကျေးရွာအုပ်စုနှင့် ထက်သွယ်ထားသော လမ်းအခြေအနေ (အောက်ဖော်ပြပါအတိုင်း)

ကျောက်ကြမ်းလမ်း: _____ ကတ္တရာလမ်း: ပြေသာလမ်း ကွန်ကရစ်လမ်း: _____ မော်တော်ဆိုင်ကယ်လမ်း: _____
 ကျောက်ခင်းလမ်း: _____ လူသွားလမ်း: _____ အခြား: _____

- (င) ကျေးရွာ၌ ဖွဲ့စည်းပုံစံချက်
- (၁) လူထုဝေဟင်္ဂါပြင်ဆင်မှု၊ ပထမဦးစွာ ကျေးရွာတွင် ကျေးရွာဖွဲ့စည်းပုံစံချက် ရှိခဲ့ပါသလား? ရှိပါသည် / မရှိပါ / မသိပါ
 - (၂) ရှိခဲ့ပါလျှင် ဤပုံစံချက်ကို မည်သည့် ဗုဒ္ဓကွန်မြင်ဆင်ခဲ့ပါသနည်း? နဂါးမိ / မသိပါ
 - (၃) ဤပုံစံချက်ကို ဖြန့်ချိမှုအတည်ပြုခဲ့ပါသလား? ပြုခဲ့ပါသည် / မပြုခဲ့ပါ / မသိပါ

(စ) ခရီးအကွာသဝေး

- (၁) ဤကျေးရွာ၏ ဝေဟင်္ဂါမှ ၎င်းကျေးရွာအုပ်စု၏ ဝေဟင်္ဂါအထိ ခရီးမိုင်ပည်မျှကွာဝေးသနည်း? မိုင် ၁ / မသိပါ
- (၂) ဤကျေးရွာမှ ၎င်းကျေးရွာအုပ်စု၏ ဝေဟင်္ဂါအထိ သွားလာရာတွင် ကြားဖြင့် သည်အချိန်၊

ခြောက်ဆယ့်ရာသီတွင် ကြားဖြင့် ၀၀:၅၀:၀၀ ဝေဟင်္ဂါ/မော်တော်ဆိုင်ကယ်/ပြေလျှင်/လမ်း/မော်တော်ဆိုင်/အခြား: _____

ရှစ်ရာသီတွင် ကြားဖြင့် ၀၀:၅၀:၀၀ ဝေဟင်္ဂါ/မော်တော်ဆိုင်ကယ်/ပြေလျှင်/လမ်း/မော်တော်ဆိုင်/အခြား: _____

(ဆ) ပတ်ဝန်းကျင်ဆိုင်ရာ သဘာဝပတ်ဝန်းကျင်
ဤကျေးရွာတွင် ဝေပိုင်ခြင်းကို သဘာဝပတ်ဝန်းကျင်ဆိုင်ရာ ဦးစီးဌာန
 မရှိပါ ရှိပါသည် စီမံခန့်ခွဲခြင်း - နေရာချိတ်ဆက်ရေး ဦးစီးဌာန

(ဇ) ကျေးရွာတွင် ဦးစည်ထားသော အဖွဲ့အစည်းများ
လူထုဝန်ထမ်းကော်မတီ ဤကျေးရွာတွင် ကျေးရွာ ဦးစီးဌာန အဖွဲ့ (သို့) ရွာသားများကော်မတီ (သို့) စီမံခန့်ခွဲရေး
ဦးစည်ထားသည့် အဖွဲ့အစည်းများရှိပါသလား

- (၁) မြေစီမံခန့်ခွဲရေး.....
- (၂) ပညာရေး၊ ကျန်းမာရေး

(ဈ) အထွေထွေအဖွဲ့ဝင် ဦးစီးဌာန (GAD) မှ ပုဂ္ဂိုလ်တော်ထားခြင်း
ဤကျေးရွာသည် အထွေထွေအဖွဲ့ဝင် ဦးစီးဌာန (GAD) မှ ပုဂ္ဂိုလ်တော်ထားမှု ရှိပါသလား
 မရှိပါ ရှိပါသည်

ကျေးရွာခေါင်းဆောင်	အမည် <u>ဦး မင်းသိန်း</u>
	လက်မှတ် <u>[Signature]</u> ခရ.ရ. 18.10.2017
လူထုဝန်ထမ်းကော်မတီ	အမည် <u>ဦး စောစော</u>
	လက်မှတ် <u>[Signature]</u> ခရ.ရ. 18.10.2017

၁၀။စီမံကိန်း အချိန်စက်ဝန်းအချိန်ဇယား(ပုံစံ ၂)

ပုံစံ - ၈ - ၂ - စီမံကိန်းစက်ဝန်းအချိန်ဇယား (PC 2)

လမ်းညွှန်ချက်၊ သက်ဆိုင်ရာလူထုစည်းရုံးရေးပူးပေါင်းထောက်ခံပညာပေးမှု၊ စီမံကိန်းစက်ဝန်းအဆင့်တစ်ခုစီပြီးစီးတိုင်း ကျေးရွာနှင့် ကျေးရွာအုပ်စုအတွက် ဤပုံစံကို ဖြည့်သွင်းရမည်။						
စည်းရုံးရေးပူးပေါင်း အမည် ဒီးအေဝေမြို့နယ်ရွာအုပ်စု						
ခန့်မှန်း ဖြည့်နှက်/တိုင်း	ဗြူနယ်	ဒီးအေ	ကျေးရွာအုပ်စု	ကျေးရွာ	အကျဉ်းချုပ်အချိန်	
စက်ဝန်းအားအမှတ်ခြစ်မိ	၀ စက်ဝန်း(၁)	၀ စက်ဝန်း(၂)	၀ စက်ဝန်း(၄)			

စီမံကိန်းအဆင့်/စက်ဝန်းအဆင့်အစား	ခန့်မှန်း		အစည်းအဝေးတွင်တက်ရောက်သူအရေအတွက်			
	စတင်သည့် ခန့်	ပြီးဆုံးသည့်ခန့်	အမျိုးသား အရေအတွက်	အမျိုးသမီး အရေအတွက်	အိမ်ထောင်စု အရေအတွက်	လူမျိုးစုတက်ရောက်သူ အရေအတွက် နှင့် လူချိန်အမည်
၁။ ကျေးရွာစီမံကိန်း မိတ်ဆက်အစည်းအဝေး	18.10.17	18.10.17	25	55	80	ဗမာ 80
၂။ ကျေးရွာခွဲခြားရေး စီမံချက်ရေးဆွဲခြင်း အစည်းအဝေး	19.10.17	19.10.17	25	55	80	ဗမာ 80
၃။ ကျေးရွာအုပ်စု လုပ်ငန်းဆုံးဖြတ်ချက်ချသည့် အစည်းအဝေး	27.10.17	27.10.17	11	2	13	ဗမာ 13
၄။ ဗြူနယ်အဆင့် စီမံကိန်းရေးဆွဲရေး နှင့် အကောင်အထည်ဖော်ရေးကော်မတီ၏ စီမံကိန်း သုံးသပ်မှု အစည်းအဝေး			မရှိ	မရှိ	မရှိ	မရှိ
၅။ ဗြူနယ် စီမံကိန်းရေးဆွဲရေး နှင့် အကောင်အထည်ဖော်ရေး ကော်မတီ၏ဆုံးဖြတ်မှုကို ရွာသို့ အသိပေး အကြောင်းကြားသည့် အစည်းအဝေး	21.2.18	21.2.18	17	12	29	ဗမာ 29
၆။ စီမံကိန်းလုပ်ငန်းခွဲစီမံချက်ရေးဆွဲခြင်း အစည်းအဝေး						
၆.၀။ စီမံကိန်းလုပ်ငန်း အကောင်အထည်ဖော်ရေးအစီအစဉ် ရေးဆွဲခြင်း						

ပယ်ယူရေးအစီအစဉ် ဝေးဆွဲခြင်း	၃၁.၃.၁၈	၃၁.၃.၁၈	၂၇	၂၇	၃၅	၂၈၁	၃၅
၆.၃။ အခြားဝေးဆွဲမှုများ လျာထားအစီအစဉ် ဝေးဆွဲခြင်း							
၆.၄။ မြင်/ထိန်းအစီအစဉ် ဝေးဆွဲခြင်း							
၇။ စီမံကိန်းလုပ်ငန်းခွဲ တိုးတက်မှု စောင့်ကြည့် အစည်းအဝေး							
၇.၁။ အစည်းအဝေး ပထမအကြိမ်							
၇.၂။ အစည်းအဝေး ဒုတိယအကြိမ်							
၇.၃။ အစည်းအဝေး တတိယအကြိမ်							
၈။ စီမံကိန်းလုပ်ငန်းခွဲ အပြီးသတ်စစ်ဆေးခြင်း အစည်းအဝေး						၂	
၉။ လူထုစစ်ဆေးခွဲအစည်းအဝေး							

၁၁။ကျေးရွာဖွံ့ဖြိုးရေးဦးစားပေးအစီအစဉ်(ပုံစံ ၃)

ပုံစံ - ၈ - ၃ ကျေးရွာဖွံ့ဖြိုးရေး ဦးစားပေးအစီအစဉ် (Form PC 3)

လယ်ဧွန်စိုက် အထပ်(၃) ကျေးရွာဖွံ့ဖြိုးရေးအစီအစဉ်အောက်တွင် ဦးဆောင်သောအထိ ကျေးရွာအစီအစဉ် အထောက်အကူပြု ကော်မတီသည် လူထုစည်းရုံးရေးအဖွဲ့အစည်းနှင့် ဤပုံစံကိုပြည့်စုံအောင် ဖြည့်သွင်းရမည်။	
လူထုစည်းရုံးရေးအဖွဲ့ဝန်ထမ်း အမည် ဒေါ်အောင်အေးအောင်	
အရပ် ၁၉ - ၁၀ - ၂၀၀၇	စက်ဝန်းအား အမှတ်ဖြစ်ပါ (✓) <input type="checkbox"/> စက်ဝန်း(၁) <input type="checkbox"/> စက်ဝန်း(၂) <input type="checkbox"/> စက်ဝန်း(၃) <input type="checkbox"/> စက်ဝန်း(၄)
ပြည်နယ်/တိုင်း ဧရာဝတီ	မြို့နယ်/ခရိုင် ကျေးရွာအုပ်စု မုံရွာမြို့နယ် ကျေးရွာ အစည်းအဝေး
က။ အခက်အခဲအတားအဆီးများအားဖော်ပြခြင်း - ယခုလက်ရှိအခြေအနေတွင် ဤကျေးရွာဖွံ့ဖြိုးရေးအဖွဲ့အစည်းအတွက် အခက်အခဲအတားအဆီးများသည် မည်သည့်ပုံစံဖြင့်ပါသနည်း။ (အမျိုးအား/သမီး အနည်းဆုံးအခက်အခဲ ၅ ဖုတ်ပေါ်ပြပါ)	
အမျိုးအား အဖွဲ့မှ တင်ပြသောအခက်အခဲအတားအဆီးများ	အမျိုးသမီး အဖွဲ့မှ တင်ပြသောအခက်အခဲအတားအဆီးများ
၁။ ဣန္ဒြေလွယ်လွယ်စိုက်ပျိုးရေးအဖွဲ့အစည်း	၁။ ဣန္ဒြေလွယ်လွယ်စိုက်ပျိုးရေးအဖွဲ့အစည်း
၂။ ဣန္ဒြေလွယ်လွယ်စိုက်ပျိုးရေးအဖွဲ့အစည်း	၂။ ဣန္ဒြေလွယ်လွယ်စိုက်ပျိုးရေးအဖွဲ့အစည်း
၃။ ဣန္ဒြေလွယ်လွယ်စိုက်ပျိုးရေးအဖွဲ့အစည်း	၃။ ဣန္ဒြေလွယ်လွယ်စိုက်ပျိုးရေးအဖွဲ့အစည်း
၄။ ဣန္ဒြေလွယ်လွယ်စိုက်ပျိုးရေးအဖွဲ့အစည်း	၄။ ဣန္ဒြေလွယ်လွယ်စိုက်ပျိုးရေးအဖွဲ့အစည်း
၅။ ဣန္ဒြေလွယ်လွယ်စိုက်ပျိုးရေးအဖွဲ့အစည်း	၅။ KGA ဣန္ဒြေလွယ်လွယ်စိုက်ပျိုးရေးအဖွဲ့အစည်း
၆။ KGA ဣန္ဒြေလွယ်လွယ်စိုက်ပျိုးရေးအဖွဲ့အစည်း	၆။ ဣန္ဒြေလွယ်လွယ်စိုက်ပျိုးရေးအဖွဲ့အစည်း
၇။	
၈။	
၉။	
၁၀။	
၁၁။	

ခ။ ဖွဲ့စည်းခြင်း - နောင်လာမည့် (၅) နှစ် အတွင်း ကျေးရွာဖွံ့ဖြိုးရေး ဖွဲ့စည်းလုပ်ကိုင်ရေးအဖွဲ့အစည်းအား တင်ပြပါ။

အမျိုးအားအဖွဲ့မှ တင်ပြသောဖွဲ့စည်းရေးအဖွဲ့အစည်းများ	အမျိုးသမီးအဖွဲ့မှ တင်ပြသောဖွဲ့စည်းရေးအဖွဲ့အစည်းများ
၁။ ဣန္ဒြေလွယ်လွယ်စိုက်ပျိုးရေးအဖွဲ့အစည်း	၁။ ဣန္ဒြေလွယ်လွယ်စိုက်ပျိုးရေးအဖွဲ့အစည်း
၂။ ဣန္ဒြေလွယ်လွယ်စိုက်ပျိုးရေးအဖွဲ့အစည်း	၂။ ဣန္ဒြေလွယ်လွယ်စိုက်ပျိုးရေးအဖွဲ့အစည်း
၃။ ဣန္ဒြေလွယ်လွယ်စိုက်ပျိုးရေးအဖွဲ့အစည်း	၃။ ဣန္ဒြေလွယ်လွယ်စိုက်ပျိုးရေးအဖွဲ့အစည်း
၄။ ဣန္ဒြေလွယ်လွယ်စိုက်ပျိုးရေးအဖွဲ့အစည်း	၄။ ဣန္ဒြေလွယ်လွယ်စိုက်ပျိုးရေးအဖွဲ့အစည်း
၅။ ဣန္ဒြေလွယ်လွယ်စိုက်ပျိုးရေးအဖွဲ့အစည်း	၅။ KGA ဣန္ဒြေလွယ်လွယ်စိုက်ပျိုးရေးအဖွဲ့အစည်း
၆။ KGA ဣန္ဒြေလွယ်လွယ်စိုက်ပျိုးရေးအဖွဲ့အစည်း	၆။ ဣန္ဒြေလွယ်လွယ်စိုက်ပျိုးရေးအဖွဲ့အစည်း
၇။	

၈		၈	
၉		၉	
၁၀		၁၀	
၁၁		၁၁	
၁၂		၁၂	

၈။ လူထုဝန်ထမ်း၏ လာမည့် (၄) နှစ်အတွက် အကျုံးမဝင်သော ဦးစားပေး ဖွဲ့စည်းတက်မှု လုပ်ငန်း အစီအစဉ်များအားဖော်ပြပါ။

အဆင့်	ကျေးဇူးတင်အတွက် ဦးစားပေး ဖွဲ့စည်းတက်မှု လုပ်ငန်းစဉ်များ	အဆိုပြုသူ (အမျိုးသားများ/ အမျိုးသမီးများ/ အမျိုးသား + အမျိုးသမီး)	ခန့်မှန်းကုန်ကျ ငွေရိတ်	အကျုံးမဝင်စွာခွင့်ရှိသူ ခန့်မှန်းခြေ အရေ အတွက်
၁	ပြုစုရေး လျှင်စနစ်၊ အစွမ်းအား ဖြစ်	အမျိုးသား	10812000	694
၂	လမ်းစာအုပ်အခြေခံ၊ အစွမ်းအား ဖြစ်	အမျိုးသား		694
၃	ကျွမ်းကျင်ရေး၊ မြေပြင်ခြင်း	အမျိုးသား		694
၄	ကျွမ်းကျင်ရေးအစွမ်းအား အထောက်အပံ့	အမျိုးသား		694
၅	KG ကျွမ်းကျင်ရေး အထောက်အပံ့	အမျိုးသား		694
၆	ပြုစုရေး ကွန်ပရက်အားလမ်း၊ အစွမ်းအား ဖြစ်	အမျိုးသား		694
၇				
၈				
၉				
၁၀				
၁၁				
၁၂				
၁၃				
၁၄				
၁၅				
၁၆				
၁၇				

၁။ လူထုဝန်ထမ်း၏ လာမည့် (၄) နှစ်အတွက် အကျိုးခံယူရေး ဦးစားရေး ဖွဲ့စည်းတိုးတက်မှု လုပ်ငန်း အစီအစဉ်များအားဖော်ပြပါ။

အဆင့်	ကျေးဇူးအတွက် ဦးစားရေး ဖွဲ့စည်း တိုးတက်မှု လုပ်ငန်းစဉ်များ	အဆိုပြုသူ (အမျိုးသားများ/ အမျိုးသမီးများ/အမျိုးသား+ အမျိုးသမီး)	အခန်းကဏ္ဍ
၁	အားလုံးပညာရေး၊ ဝန်ထမ်းများ ပိုမိုလက်ခံနိုင်စေရေး	အမျိုးသား + အမျိုးသမီး	ပိုမိုကျယ်ပြန့်စေရေး ကဏ္ဍ
၂	အားလုံးပညာရေး၊ အားလုံးပညာရေး		
၃	ဝန်ထမ်းများ		
၄	အားလုံးပညာရေး၊ အားလုံးပညာရေး	အမျိုးသား + အမျိုးသမီး	ကျေးဇူးပြုစေရေး ကဏ္ဍ
၅	အားလုံးပညာရေး၊ အားလုံးပညာရေး		
၆	အားလုံးပညာရေး၊ အားလုံးပညာရေး	အမျိုးသမီး	အားလုံးပညာရေး၊ အားလုံးပညာရေး ကဏ္ဍ
၇	အားလုံးပညာရေး၊ အားလုံးပညာရေး		
၈	ဝန်ထမ်းများ		
၉	အားလုံးပညာရေး၊ အားလုံးပညာရေး	အမျိုးသား	အားလုံးပညာရေး၊ အားလုံးပညာရေး ကဏ္ဍ
၁၀	အားလုံးပညာရေး၊ အားလုံးပညာရေး		

အဆိုပြုသူ အဖွဲ့ဝင်များမှာ အားလုံးပညာရေး၊ အားလုံးပညာရေး၊ အားလုံးပညာရေး၊ အားလုံးပညာရေး ဝန်ထမ်းများ၊ အားလုံးပညာရေး၊ အားလုံးပညာရေး ဝန်ထမ်းများ ဖြစ်ပါသည်။

အမည် ဦးစိုးအောင် လက်မှတ် ၁၄.၆. 19. 10. 2017

