

ပြည်ထောင်စုသမ္မတမြန်မာနိုင်ငံတော်အစိုးရ
စိုက်ပျိုးရေး၊ မွေးမြူရေးနှင့် ဆည်မြောင်းဝန်ကြီးဌာန
ကျေးလက်ဒေသဖွံ့ဖြိုးတိုးတက်ရေးဦးစီးဌာန

လူထုပတ်ဝန်းကျင်စီမံကိန်း



ကျေးရွာဖွံ့ဖြိုးရေးအစီအစဉ်

Village Development Plan (VDP)

မိုင်းဟန်ကျေးရွာအုပ်စု၊ နမ့်ပိကျေးရွာ

Contents

၁။ မိုင်းခတ်မြို့နယ်အခြေပြမြေပုံ.....	3
၂။ မိုင်းဟန်ကျေးရွာအုပ်စု အခြေပြမြေပုံ.....	4
၃။ မိုင်းဟန်ကျေးရွာအုပ်စု တွင်ပါဝင်သောကျေးရွာများစာရင်း.....	4
၄။ ကျေးရွာအခြေခံအချက်အလက်များ (ကျေးရွာသမိုင်းကြောင်း).....	5
၅။ လူထုပူးပေါင်းပါဝင်သော လူမှုဆန်းစစ်ခြင်းနှင့် အကဲဖြတ်ခြင်းလုပ်ငန်းစဉ် အကျဉ်းချုပ်ဇယား.....	5
၆။ ကျေးရွာဖွံ့ဖြိုးရေးအစီအစဉ်အတွက်အသုံးပြုခဲ့သော PRA tools တစ်ခုချင်းစီအတွက် သုံးသပ်ချက်များ.....	6
၆.၁။ လူမှုရေးနှင့် ကျေးရွာအရင်းအမြစ်ပြမြေပုံ.....	6
၆.၂။ ရာသီခွင်ပြ ပြက္ခဒိန်.....	7
၆.၃။ ဥစ္စနေကြွယ်ဝမှုအဆင့်သတ်မှတ်ခြင်း.....	8
၆.၄။ ကျား၊ မ ပင့်ကူအိမ်သုံးသပ်ခြင်း.....	9
၆.၅။ ကျေးရွာအရင်းအမြစ်အသုံးချမှုဇယား.....	10
၆.၆။ အဖွဲ့အစည်းချိတ်ဆက်မှုပြမြေပုံ.....	11
၇။ ကော်မတီဝင်များရွေးချယ်ခြင်းနှင့် ကျေးရွာဖွံ့ဖြိုးရေးအစီအစဉ် ဆောင်ရွက်မှု မှတ်တမ်းခါတ်ပုံများ.....	12
၈။ ကျေးရွာအခြေခံအချက်အလက်(ပုံစံ-၁).....	12
၈.၁။ ပထမနှစ်စက်ဝန်း ကျေးရွာအခြေခံအချက်အလက်(ပုံစံ-၁).....	13
၈.၂။ ဒုတိယနှစ်စက်ဝန်း ကျေးရွာအခြေခံအချက်အလက်(ပုံစံ-၁).....	15
၈.၃။ တတိယနှစ်စက်ဝန်း ကျေးရွာအခြေခံအချက်အလက်(ပုံစံ-၁).....	19
၉။ စီမံကိန်းစက်ဝန်းအချိန်ဇယား (ပုံစံ - ၂).....	24
၉.၁။ ပထမနှစ်စက်ဝန်း စီမံကိန်းစက်ဝန်းအချိန်ဇယား(ပုံစံ-၂).....	24
၉.၂။ ဒုတိယနှစ်စက်ဝန်း စီမံကိန်းစက်ဝန်းအချိန်ဇယား(ပုံစံ-၂).....	25
၉.၃။ တတိယနှစ်စက်ဝန်း စီမံကိန်းစက်ဝန်းအချိန်ဇယား(ပုံစံ-၂).....	26
၁၀။ ကျေးရွာဖွံ့ဖြိုးရေး ဦးစားပေးအစီအစဉ် (ပုံစံ -၃).....	27
၁၀.၁။ ပထမနှစ်စက်ဝန်း ကျေးရွာဖွံ့ဖြိုးရေးဦးစားပေးအစီအစဉ်(ပုံစံ-၃).....	27
၁၀.၂။ ဒုတိယနှစ်စက်ဝန်း ကျေးရွာဖွံ့ဖြိုးရေးဦးစားပေးအစီအစဉ်(ပုံစံ-၃).....	29
၁၀.၃။ တတိယနှစ်စက်ဝန်း ကျေးရွာဖွံ့ဖြိုးရေးဦးစားပေးအစီအစဉ်(ပုံစံ-၃).....	31
၁၁။ ကဏ္ဍအလိုက်ဦးစားပေးဖွံ့ဖြိုးရေးလုပ်ငန်းစဉ်များ.....	34
၁၁.၁။ ပထမနှစ်စက်ဝန်း ကဏ္ဍအလိုက်ဦးစားပေးဖွံ့ဖြိုးရေးလုပ်ငန်းစဉ်များ.....	34
၁၁.၂။ ဒုတိယနှစ်စက်ဝန်း ကဏ္ဍအလိုက်ဦးစားပေးဖွံ့ဖြိုးရေးအစီအစဉ်များ.....	35
၁၁.၃။ တတိယနှစ်စက်ဝန်း ကဏ္ဍအလိုက်ဦးစားပေးဖွံ့ဖြိုးရေးအစီအစဉ်များ.....	36
၁၂။ အစည်းအဝေးမှတ်တမ်းများ.....	37

၁၃။ ကျေးရွာစီမံခန့်ခွဲမှုအဖွဲ့ဝင်များစာရင်း 38

၁။ မိုင်းခတ်မြို့နယ်အခြေပြမြေပုံ



၂။ မိုင်းဟန်ကျေးရွာအုပ်စု အခြေပြမြေပုံ

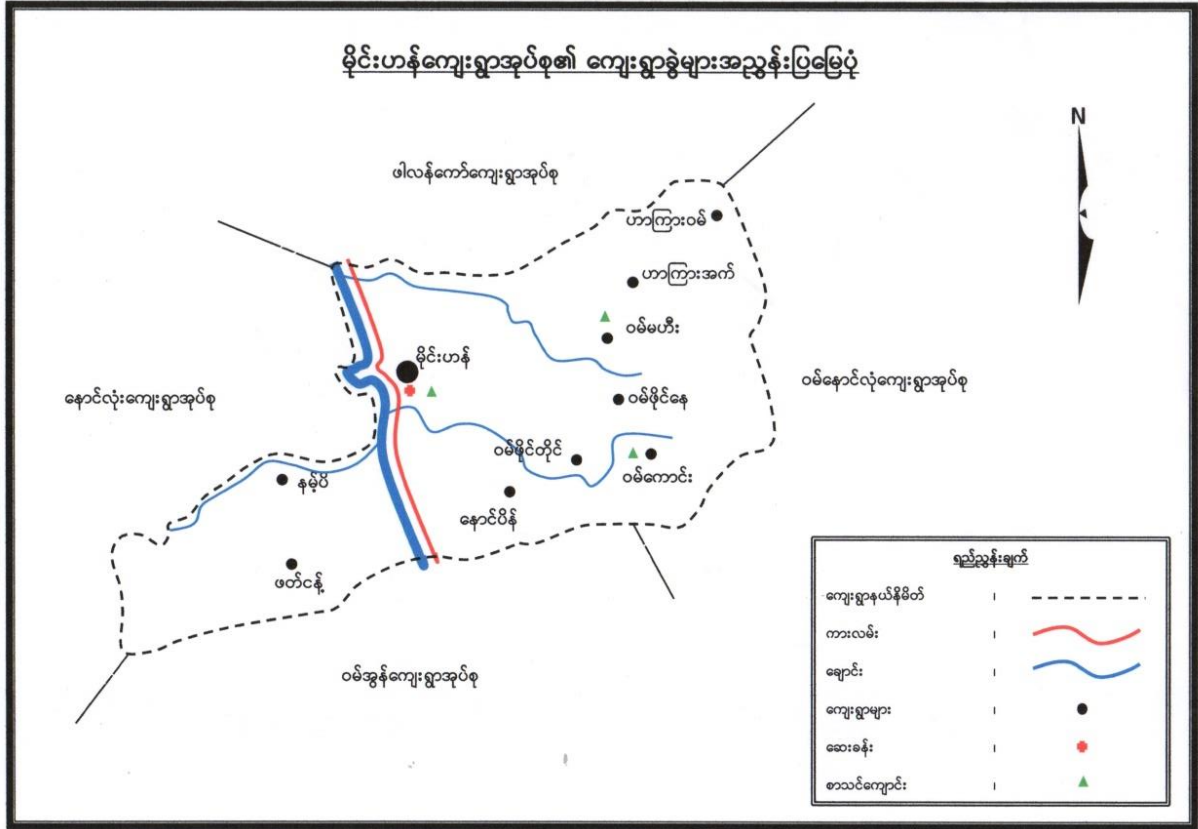

၃။ မိုင်းဟန်ကျေးရွာအုပ်စု တွင်ပါဝင်သောကျေးရွာများစာရင်း

၁. မိုင်းဟန်ကျေးရွာ
၂. ဝမ်ကောင်းကျေးရွာ
၃. ဝမ်ဖိုင်တိုက်ကျေးရွာ
၄. ဝမ်ဖိုင်နေကျေးရွာ
၅. ဝမ်မဟီးကျေးရွာ
၆. ဟာကြားအက်ကျေးရွာ
၇. ဟာကြားဝမ်ကျေးရွာ
၈. ဖားငင်နေကျေးရွာ
၉. နမ့်ပိကျေးရွာ
၁၀. နောင်ပိန်ကျေးရွာ

၄။ ကျေးရွာအခြေခံအချက်အလက်များ (ကျေးရွာသမိုင်းကြောင်း)

“ကျေးရွာသမိုင်းကြောင်း”

- ကျေးရွာ - နမ့်ပိ
- အုပ်စု - မိုင်းဟန်
- မြို့နယ် - မိုင်း ခတ်

နမ့်ပိကျေးရွာကို လွန်ခဲ့သောနှစ်ပေါင်း (၂၀၀)ကျော်တွင် စတင်တည်ထောင်ခဲ့သည်။ စစ်ဖြစ်ပွားမှုဒဏ်ကို မခံနိုင်သောကြောင့် ပြောင်းရွှေ့ခဲ့ကြပြီး (၁၉၉၄)ခုနှစ်တွင် ပြန်လည်၍ အိမ်ခြေ(၃)အိမ်မှ ပြန်စခဲ့သည်။ နမ့်ပိရေချောင်းကို အစွဲပြု၍ ရှာနာမည်အား နမ့်ပိကျေးရွာဟုခေါ်ဆိုခဲ့ကြသည်။ အဓိကစီးပွားရေးမှာ စိုက်ပျိုးရေးဖြစ်ပြီး အဓိကစိုက်ပျိုးသီးနှံ များမှာ စပါး၊ ပြောင်းပုစွန်၊ နှမ်း ၊ ပဲပုတ်တို့ဖြစ်ကြသည်။ ပညာရေးနှင့် ကျန်းမာရေး စောင့်ရှောက်မှုမှာအားနည်းကြသည်။

၅။ လူထုပူးပေါင်းပါဝင်သော လူမှုဆန်းစစ်ခြင်းနှင့် အကဲဖြတ်ခြင်းလုပ်ငန်းစဉ် အကျဉ်းချုပ်ဇယား

စဉ်	အသုံးပြုခဲ့သော PRA Tools များ
၁	ကျေးရွာအရင်းမြစ်ပြပုံ (Social Map)
၂	ရာသီခွင်ပြပြက္ခဒိန် (Seasonal Clender)
၃	ဥစ္စာနေကြွယ်ဝမှု ဦးစားပေးအဆင့်သတ်မှတ်ခြင်း (Wealth Ranking)
၄	ကျား၊ မ ပင့်ကူအိမ်သုံးသပ်ခြင်း (Cob Web)
၅	အရင်းအမြစ်အသုံးချမှုဖော်ထုတ်ခြင်း ဇယား (Asset Mapping)
၆	အဖွဲ့အစည်းချိတ်ဆက်မှုပြပုံ (Venn diagram)

၆.၃။ ဥစ္စာခေကြွယ်ဝမှုအဆင့်သတ်မှတ်ခြင်း

ရက်စွဲ - ၅.၁၂.၂၀၁၉		ဥစ္စာခေကြွယ်ဝမှုအဆင့်သတ်မှတ်ခြင်း		ပါဝင်ဆွေးနွေးသူ ကျား - ၂၂ ယောက် မ - ၁၅ ယောက်
အဆင့်များ	သတ်မှတ်ချက်များ	အိမ်ထောင်စု	ရာခိုင်နှုန်း	
ချမ်းသာသော အုပ်စု	ဆိုင်ကယ်/လယ်အုတ်/လယ်၊ ကျွဲ၊ နွား၊ အုတ်၊ နှင်း၊ ငယ်၊ တောင်ယာ၊ သွပ်ဖိုအိမ်၊ အိမ်သစ်အိမ်	10	26%	
ပြေလည်သော အုပ်စု	ဧက ၁၀၀၊ တောင်ယာ၊ သစ်ကယ် အိမ်	7	18%	
ဆင်းရဲသော အုပ်စု	ဧက ၂၀၊ တောင်ယာ၊ သစ်ကယ်အိမ်	4	11%	
အားလုံးစုစုပေါင်း	ဧက ၂၀၊ တောင်ယာ၊ သစ်ကယ်အိမ်	17	45%	
စုစုပေါင်း			100%	

ဥစ္စာခေကြွယ်ဝမှုအဆင့်သတ်မှတ်ခြင်း၏ သုံးသပ်ချက်

အိမ်ထောင်စု

ဥစ္စာခေကြွယ်ဝမှုအဆင့်သတ်မှတ်ခြင်း

- ဆင်းရဲသော အိမ်ထောင်စုမှာ ၂၁ အိမ်ထောင်စု ဖြစ်သည်။
- ဆင်းရဲသော အိမ်ထောင်စုများမှာ ၂၁ အိမ်ထောင်စု နည်းပါးခြင်း၊ တောင်ယာကိုသာ လုပ်ကိုင်နေခြင်း၊ စပါး အထွက်နှုန်း နည်းခြင်း၊ ခိုက်ပျိုး၊ ရေထုတ်ကုန်များ အား ရောင်းချရန် ဝယ်ဖို့ မဲလောင်း ဖြစ်တို့ကြောင့် ဖြစ်သည်။
- ဆင်းရဲသော အိမ်ထောင်စုအနေ နှင်းစီး၊ ဝဲကိန်း၊ အကျိုးစွန့်ကုန်ခံစား ခွင့်ပေးခြင်း၊ အားလုံးအားလုံး အဆင့်အားလုံး ပေးခြင်း ဖြစ်ပါက နိုင်ပါသည်။

၆.၅။ ကျေးရွာအရင်းအမြစ်အသုံးချမှုဇယား

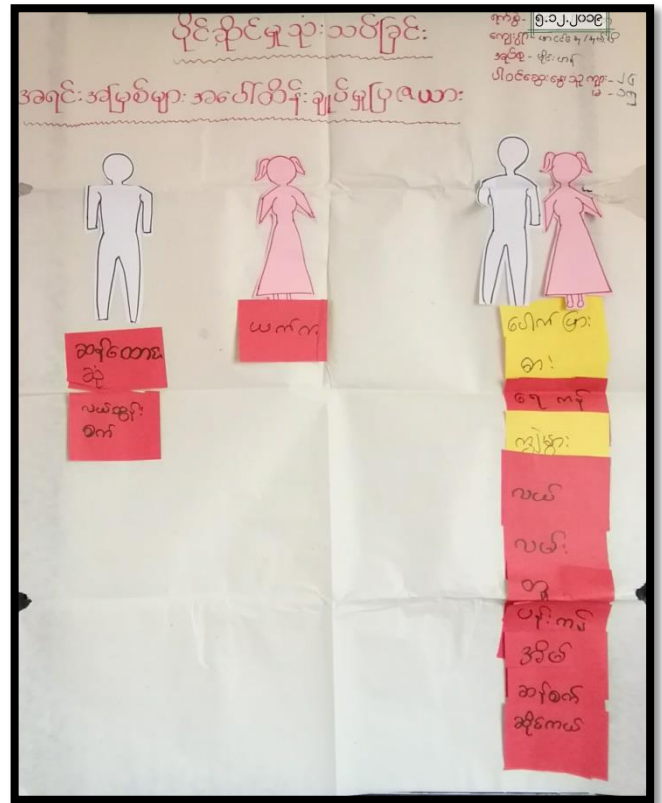
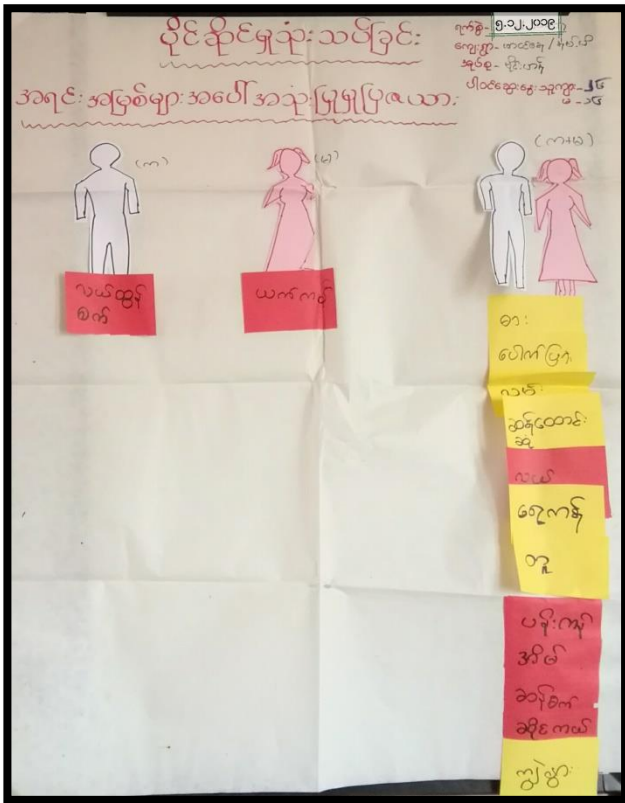

ကျေးရွာအရင်းအမြစ်အသုံးချမှုဇယား သုံးသပ်ချက်

ကျေးရွာအရင်းအမြစ်အသုံးချမှုဇယား

ပိုင်ဆိုင်မှုသုံးသပ်ခြင်း

ဆွေးနွေးခြင်း၊ နှစ်ဆန်းစစ်ခြင်း

- အမျိုးသားအသုံးပြုသော အရာမှာ ပယ်ထွက်စိတ်ဖြစ်သည်။
- အမျိုးသမီးအသုံးပြုသော အရာမှာ ယက်ကန် ဖြစ်သည်။
- နှစ်ဦးလုံးအသုံးပြုသော အရာမှာ မြား၊ ပေါက်ပြာ၊ ပယ်ထွက်စိတ်၊ ဆန်ထောင်းဆုံ၊ ပယ်၊ ရှေ့ကန်၊ တူ၊ ပန်းကျိုအိမ်၊ ဆန်စက်၊ ဆိုင်ကယ်၊ ဥယျာဉ်တို့ ဖြစ်သည်။
- အရင်းအမြစ်များကို အတူတကွ ထိန်းချုပ်ထားကြသည်။
- အမျိုးသမီးများအား အစားအသုံးများ ပယ်ထွက်စိတ်၊ ပယ်ထွက်စိတ်၊ အာပူပန်အာပူအိမ်၊ အာပူပန်အိမ်၊ ပယ်ထွက်စိတ်၊ ပယ်ထွက်စိတ်တို့ ထိန်းချုပ်သည်။

၇။ ကော်မတီဝင်များရွေးချယ်ခြင်းနှင့် ကျေးရွာဖွံ့ဖြိုးရေးအစီအစဉ် ဆောင်ရွက်မှု မှတ်တမ်းဓါတ်ပုံများ

ကျေးရွာအစည်းအဝေးနှင့် PRA Tools များအသုံးပြု၍ အချက်အလက်ကောက်ခံခြင်း



၈။ ကျေးရွာအခြေခံအချက်အလက်(ပုံစံ-၁)

၈.၁။ ပထမနှစ်စက်ဝန်း ကျေးရွာအခြေခံအချက်အလက်(ပုံစံ-၁)

ပုံစံ - ၈ - ၁ ကျေးရွာအခြေခံအချက်အလက်များ (Form PC 1)

လမ်းညွှန်ချက်၊ ကျေးရွာတစ်ရွာသို့ ပထမဆုံးမိတ်ဆက်ခရီး သွားရောက်သောအခါ လူထုစည်းရုံးရေးမှူးသည် ကျေးရွာ ခေါင်းဆောင်များအား ကျေးရွာအချက်အလက်များကို မေတ္တာရပ်ခံ၍ တောင်းခံရသည်။ ဤအချက်အလက်များကို စီမံကိန်း မိတ်ဆက်အစည်းဝေးမတိုင်မီတောင်းခံရမည်။ စီမံကိန်းမိတ်ဆက်အစည်းဝေးတွင် လူထုစည်းရုံးရေးမှူးသည် ဤအချက်အလက် များအား စစ်ဆေးပြီး မှန်ကန်အောင်ပြုလုပ်ရမည်။ ပြီးနောက်တွင် လူထုစည်းရုံးရေးမှူးမှ သတင်းအချက်အလက်ထဲသို့ Tablets မှ တာဆင့် ဖြည့်သွင်းရမည်။

ကျေးရွာခေါင်းဆောင် အမည် (ဗြဟ္မာ)	ကျေးရွာခေါင်းဆောင်၏ ဖုန်းနံပါတ်	လူထုစည်းရုံးရေးမှူး၏ အမည်
ဦးအုန်းလှ	၀၇၄၄၁၃၆၅၉၀၄	ဦးမောင်
ပြည်နယ်/တိုင်းဒေသကြီး ရှမ်း (အရှေ့)	မြို့နယ် မိုင်းခတ်	ကျေးရွာအုပ်စု ဇွဲးဟန်
		ကျေးရွာ ပုဇွန်

က။ လူဦးရေ

လူမျိုးစု	အိမ်ထောင်စုအရေအတွက်	ကိုးကွယ်သည့်ဘာသာ	အိမ်ထောင်စုအရေအတွက်
လူမျိုးစု (၁) မြန်မာ	12	ဘာသာ (၁) မြန်မာ	12
လူမျိုးစု (၂) -----		ဘာသာ (၂) -----	
လူမျိုးစု (၃) -----		ဘာသာ (၃) -----	
လူမျိုးစု (၄) -----		ဘာသာ (၄) -----	
လူမျိုးစု (၅) -----		ဘာသာ (၅) -----	
လူမျိုးစုရော -----		ဘာသာရော -----	
အခြား	အရေအတွက်		
မသန်စွမ်းသူများ			
ဘက်ကြီးရွယ်အိုများ (၆၅ နှစ် နှင့် အထက်)	1		
စစ်ဘေးရှောင်			

	အမျိုးသား (အရေအတွက်)	အမျိုးသမီး (အရေအတွက်)
လူဦးရေ		
လူမျိုးစု (၁) မြန်မာ	21	23
လူမျိုးစု (၂) -----		
လူမျိုးစု (၃) -----		
လူမျိုးစု (၄) -----		
လူမျိုးစု (၅) -----		
အခြား		
အိမ်ထောင်စုဦးစီး	12	

21.6544 05
 99.47863 69

(ခ) အခြေခံအဆောက်အအုံ အသုံးအဆောင်များ

စာသင်ကျောင်း	အမှတ် ခြံစိမ်း	ကျန်းမာရေး	အမှတ် ခြံစိမ်း	ဘာသာရေး အဆောက် အအုံများ	အမှတ် ခြံစိမ်း
မူကြိုကျောင်း	<input type="checkbox"/>	တိုက်နယ်ဆေးရုံ	<input type="checkbox"/>	စေတီ	<input type="checkbox"/>
မူလတန်းကျောင်း	<input type="checkbox"/>	ကျန်းမာရေးဌာန	<input type="checkbox"/>	ဘုန်းကြီးကျောင်း	<input checked="" type="checkbox"/>
မူလွန်ကျောင်း	<input type="checkbox"/>	ကျန်းမာရေးဌာနခွဲ	<input type="checkbox"/>	ဟိန္ဒူဘုရားကျောင်း	<input type="checkbox"/>
အလယ်တန်းကျောင်း	<input type="checkbox"/>	ဆေးပေးခန်း	<input type="checkbox"/>	ခရစ်ယာန်ကျောင်း	<input type="checkbox"/>
လယ်လွန်ကျောင်း	<input type="checkbox"/>	အခြား	<input type="checkbox"/>	ဗလီ	<input type="checkbox"/>
အထက်တန်းကျောင်း	<input type="checkbox"/>			အခြား	<input type="checkbox"/>
အခြား	<input type="checkbox"/>				
မှတ်ချက်		မှတ်ချက်		မှတ်ချက်	

(ဂ) ကျွမ်းကျင်သူများမှတ်တမ်း (ကျေးရွာတွင်နေထိုင်သော သို့မဟုတ် တခြားရွာမှလာရောက်သော ကျွမ်းကျင်သူများ)

(ခ) စာသင်ကျောင်း			(၂) ကျန်းမာရေး			(၃) လက်မှုပညာရှင်		
	ရွာတွင်နေ ထိုင်သူ	အခြားရွာမှ လာသူ		ရွာတွင်နေ ထိုင်သူ	အခြား ရွာမှ လာသူ		ရွာတွင် နေထိုင်သူ	အခြားရွာ မှလာသူ
မူလတန်းပြဆရာ/မ	<input type="checkbox"/>	<input type="checkbox"/>	ဆရာဝန်	<input type="checkbox"/>	<input type="checkbox"/>	လက်သမား	<input type="checkbox"/>	<input type="checkbox"/>
အထက်တန်းပြဆရာ/မ	<input type="checkbox"/>	<input type="checkbox"/>	လက်ထောက် ကျန်းမာရေးမှူး	<input type="checkbox"/>	<input type="checkbox"/>	ပန်းရံ	<input type="checkbox"/>	<input type="checkbox"/>
အလယ်တန်းပြဆရာ/မ	<input type="checkbox"/>	<input type="checkbox"/>	အမျိုးသမီးကျန်းမာရေး ဆရာမ	<input type="checkbox"/>	<input type="checkbox"/>	လျှပ်စစ်ကျွမ်းကျင် ဦးသမား	<input type="checkbox"/>	<input type="checkbox"/>
မူကြိုဆရာ/မ	<input type="checkbox"/>	<input type="checkbox"/>	သားဖွားဆရာမ	<input type="checkbox"/>	<input type="checkbox"/>	ရေပိုက်သူယ်သူ	<input type="checkbox"/>	<input type="checkbox"/>
အခြား	<input type="checkbox"/>	<input type="checkbox"/>	ပြည်သူ့ကျန်းမာရေးလုပ်သား	<input type="checkbox"/>	<input type="checkbox"/>	စက်ပြင်ဆရာ	<input type="checkbox"/>	<input type="checkbox"/>
မှတ်ချက်			မှတ်ချက်			မှတ်ချက်		

(ဃ) ကျေးရွာသို့ ရောက်ရှိနိုင်သည့် လမ်းအခြေအနေ / ကျေးရွာတစ်ရွာသည် ၎င်း၏ ကျေးရွာအုပ်စုနှင့် ဆက်သွယ်ထားသော လမ်းအခြေအနေ (အောက်ပါတို့ကိုပိုင်းပါ)

ကျောက်ကြမ်းလမ်း: ကတ္တရာလမ်း ကွန်ကရစ်လမ်း: _____
 ကျောက်ခင်းလမ်း: မြေသားလမ်း လူသွားလမ်း: _____
 မော်တော်ဆိုင်ကယ်လမ်း: _____
 အခြား: _____

(င) ကျေးရွာဖွံ့ဖြိုးမှုစီမံချက်

(၁) လူထုပညာပြုစီမံကိန်းမစတင်မီ ဤကျေးရွာတွင်ကျေးရွာဖွံ့ဖြိုးမှု စီမံချက်ရှိခဲ့ပါသလား?

(၂) ရှိခဲ့ပါလျှင် ဤစီမံချက်ကို မည်သည့် ခုနှစ်တွင်ပြင်ဆင်ခဲ့ပါသနည်း?

(၃) ဤစီမံချက်ကို ဖြိုနယ်မှအတည်ပြုခဲ့ပါသလား?

ပိုင်းပါ

ရှိပါသည်/မရှိပါ/မသိပါ

နှစ်-----/မသိပါ

ပြုခဲ့ပါသည်/မပြုခဲ့ပါ /မသိပါ

(စ) ခရီးအကွာအဝေး

- (၁) ဤကျေးရွာ၏ပဟိုမှ ၎င်းကျေးရွာအုပ်စု၏ပဟိုအထိ ခရီးမိုင်မည်မျှကွာဝေးသနည်း? မိုင်-2၉-/-မသိပါ
- (၂) ဤကျေးရွာမှ ၎င်းကျေးရွာအုပ်စုပဟိုအထိ သွားလာရာတွင်ကြာမြင့်သည့်အချိန်။

ခြောက်သွေ့ရာသီတွင်ကြာချိန် ၀၂/-၀၅/-၀၀ ထော်လာရီ/မော်တော်ဆိုင်ကယ်/ခြေလျင်/လား/မော်တော်ဘုတ်/
အခြား -----
မိုးရာသီတွင်ကြာချိန် ၀၂/-၃၀/-၀၀ ထော်လာရီ/မော်တော်ဆိုင်ကယ်/ခြေလျင်/လား/မော်တော်ဘုတ်/
အခြား -----

(ဆ) ပတ်ဝန်းကျင်ဆိုင်ရာ သဘာဝဘေးအန္တရာယ်

ဤကျေးရွာတွင် ရေကြီးခြင်းကဲ့သို့ သဘာဝဘေးအန္တရာယ်ကျရောက်ဖူးခြင်း ရှိပါသလား။
 မရှိပါ ရှိပါသည် ရှိလျှင်ဖော်ပြပါ -----

(ဇ) ကျေးရွာတွင် ဖွဲ့စည်းထားသော အဖွဲ့အစည်းများ

လူထုပဟိုပြုစီမံကိန်းမတိုင်မီ ဤကျေးရွာတွင် ကျေးရွာဖွံ့ဖြိုးရေးအတွက် အစိုးရ (သို့) ရွာသားများကိုယ်တိုင်(သို့) စီမံကိန်းတစ်ခုခုမှ ဖွဲ့စည်းထားသည့် အဖွဲ့အစည်းများရှိပါသလား။

- (၁) -----
- (၂) -----

(ဈ) အထွေထွေအုပ်ချုပ်ရေး ဦးစီးဌာန (GAD) မှ မှတ်တမ်းတင်ထားခြင်း

ဤကျေးရွာသည် အထွေထွေအုပ်ချုပ်ရေး ဦးစီးဌာန (GAD) မှ မှတ်တမ်းတင်ထားမှု ရှိပါသလား။
 မရှိပါ ရှိပါသည်

ကျေးရွာခေါင်းဆောင်

အမည်

ဦး ဒါက် ဝါ

လက်မှတ်



နေ့. 19.12.2018

လူထုစည်းရုံးရေးမှူး

အမည်

ဦး ဇေဇေ

လက်မှတ်

Ray

နေ့. 19.12.2018

စုတိယနစ်စက်ဝန်း

ပုံစံ - ၈ - ၁ ကျေးရွာအခြေခံအချက်အလက်များ (Form PC 1)

လယ်ဧွန်ရွာ၊ ကျေးရွာတစ်ရွာသို့ ပထမဆုံးမိတ်ဆက်ရေးသွားရောက်သောအခါ ကျေးရွာခေါင်းဆောင်များအား ကျေးရွာအချက်အလက်များကို ပေတ္တာရှစ်ပုံဖြင့် တောင်းခံရသည်။ ဤအချက်အလက်များကို မိမိကိန်းမိတ်ဆက် အရည်အဝေးတိုင်မီ တောင်းခံရမည်။ မိမိကိန်းမိတ်ဆက်အရည်အဝေးတွင် လူထုစည်းရုံးရေးမှူးသည် ဤအချက်အလက်များအား စစ်ဆေးပြီး မှန်ကန်အောင်ပြုလုပ်ရမည်။ ဤနောက်တွင် လူထုစည်းရုံးရေးမှူးမှ သတင်းအချက်အလက်ထိခိုက်မှု၊ Tablets မှ တဆင့် ဖြည့်သွင်းရမည်။

ကျေးရွာခေါင်းဆောင် အမည် ဦး ဒိုက်စို	ကျေးရွာခေါင်းဆောင်၏ စုန်းနံပါတ် ၀၃ ၄၀၈၇၈၁၆၅၀	လူထုစည်းရုံးရေးမှူး၏အမည် ဦးအောင်မင်းမင်း
ပြည်နယ်တိုင်းဒေသကြီး ရှမ်း အစု	မြို့နယ် မိုင်းတော်	ကျေးရွာအုပ်စု အုပ်စု
		ကျေးရွာ အုပ်စု

၁။ လူဦးရေ

လူဦးရေ	အိမ်ထောင်စုအရေအတွက်	ကိုးကွယ်သည့်ဘာသာ	အိမ်ထောင်စုအရေအတွက်
လူဦးရေ (၁) မိမိကျွန်ုပ်တို့	၁၀	ဘာသာ(၁) ဗုဒ္ဓဘာသာ	၁၀
လူဦးရေ (၂) -----		ဘာသာ(၂) -----	
လူဦးရေ (၃) -----		ဘာသာ(၃) -----	
လူဦးရေစုစု -----		ဘာသာစုစု -----	
အခြား			
	အရေအတွက်		
မသန်စွမ်းသူများ	၆ -		
သက်ကြီးရွယ်အိုများ (၆၅ နှစ် နှင့် အထက်)	၁		
စစ်ဘေးရှောင်	-		

	အမျိုးသား(အရေအတွက်)	အမျိုးသမီး(အရေအတွက်)	စုစုပေါင်းအရေအတွက်
လူဦးရေ	၇၅	၇၆	၁၄၉
လူမျိုးစု (၁) နှစ်ကျယ်	၇၅	၇၆	၁၄၉
လူမျိုးစု (၂) -----			
လူမျိုးစု (၃) -----			
အခြား			
အိမ်ထောင်ဦးစီး	၁၀	-	၁၀

(ခ) အခြေခံအဆောက်အအုံ အသုံးအဆောင်များ

စာသင်ကျောင်း	အမှတ် ဖြစ်ပါ	ကျွန်းမာရေ	အမှတ်ပြု ခံပါ	ဘာသာရေးအဆောက် အအုံများ	အမှတ် ဖြစ်ပါ
အထက်တန်းကျောင်း	<input type="checkbox"/>	မရပါ	<input type="checkbox"/>	မရှိ	<input type="checkbox"/>
အလယ်တန်းကျောင်း	<input type="checkbox"/>	ကျွန်းမာရေဌာန	<input type="checkbox"/>	ဘုန်းကြီးကျောင်း	<input checked="" type="checkbox"/>
မူလတန်းကျောင်း	<input type="checkbox"/>	ကျွန်းမာရေဌာန	<input type="checkbox"/>	ဟိန္ဒူဘုရားကျောင်း	<input type="checkbox"/>
မူကြိုကျောင်း	<input type="checkbox"/>	မေးပေးခန်း	<input type="checkbox"/>	ရေယာန်ကျောင်း	<input type="checkbox"/>
အခြား	<input type="checkbox"/>	အခြား	<input type="checkbox"/>	မရှိ	<input type="checkbox"/>
				အခြား	<input type="checkbox"/>
မှတ်ချက်		မှတ်ချက်		မှတ်ချက်	

ဒုတိယနှစ်စက်ဝန်း

၁) ကျွမ်းကျင်သူများမှတ်တမ်း (ကျေးရွာတွင်နေထိုင်သော သို့မဟုတ် အခြားရွာမှလာရောက်သောကျွမ်းကျင်သူများ)

	(၁) အထင်ကျောင်း		(၂) ကျန်းမာရေး			(၃) လက်မှုပညာရှင်		
	ရွာတွင်နေထိုင်သူ	အခြားရွာမှလာသူ		ရွာတွင်နေထိုင်သူ	အခြားရွာမှလာသူ		ရွာတွင်နေထိုင်သူ	အခြားရွာမှလာသူ
မူလတန်းပြဆရာ/မ	<input type="checkbox"/>	<input type="checkbox"/>	ဆရာဝန်	<input type="checkbox"/>	<input type="checkbox"/>	လက်သမား	<input type="checkbox"/>	<input type="checkbox"/>
အထက်တန်းပြဆရာ/မ	<input type="checkbox"/>	<input type="checkbox"/>	လက်ထောက်ကျန်းမာရေးပညာရှင်	<input type="checkbox"/>	<input type="checkbox"/>	ပန်းရံ	<input type="checkbox"/>	<input type="checkbox"/>
အလယ်တန်းပြဆရာ/မ	<input type="checkbox"/>	<input type="checkbox"/>	အမျိုးသမီးကျန်းမာရေးဆရာမ	<input type="checkbox"/>	<input type="checkbox"/>	လှုပ်စစ်ကွမ်းကျင်းဦးသမား	<input type="checkbox"/>	<input type="checkbox"/>
မူကြိုဆရာ/မ	<input type="checkbox"/>	<input type="checkbox"/>	သားဖွားဆရာမ	<input type="checkbox"/>	<input type="checkbox"/>	ရေပိုက်သွယ်သူ	<input checked="" type="checkbox"/>	<input type="checkbox"/>
အခြား	<input type="checkbox"/>	<input type="checkbox"/>	ပြည်သူ့ကျန်းမာရေးလုပ်သား	<input type="checkbox"/>	<input type="checkbox"/>	စက်ပြင်ဆရာ	<input type="checkbox"/>	<input type="checkbox"/>
မှတ်ချက်			မှတ်ချက်			မှတ်ချက်		

(ဃ) ကျေးရွာသို့ ရောက်ရှိနိုင်သည့်လမ်းအခြေအနေ / ကျေးရွာတစ်ရွာသည် ၎င်း၏ကျေးရွာအုပ်စုနှင့် ဆက်သွယ်ထားသော လမ်းအခြေအနေ (အောက်ပါတို့ကို ဝိုင်းပါ)

ကျောက်ကြမ်းလမ်း ကတ္တရာလမ်း ကွန်ကရစ်လမ်း မော်တော်ဆိုင်ကယ်လမ်း
 ကျောက်ခင်းလမ်း မြေသားလမ်း လူသွားလမ်း အခြား _____

- (၁) ကျေးရွာပျံ့နှံ့မှုစီမံချက် ပိုင်းပါ
- (၁) လူထုထုတ်ပြန်စီမံကိန်းမစတင်မီ ဤကျေးရွာတွင် ကျေးရွာပျံ့နှံ့မှု ရှိပါသည်/မရှိပါ/မသိပါ
- စီမံချက်ရှိခဲ့ပါသလား?
- (၂) ရှိခဲ့ပါလျှင် ဤစီမံချက်ကို မည်သည့် ဝန်ထုပ်ပြင်ဆင်ခဲ့ပါသနည်း? နှစ်-----/မသိပါ
- (၃) ဤစီမံချက်ကို မြို့နယ်မှအတည်ပြုခဲ့ပါသလား? ပြုခဲ့ပါသည်/မပြုခဲ့ပါ /မသိပါ

(စ) ခန့်အကွာအဝေး

(၁) ဤကျေးရွာ၏ဗဟိုမှုင်းကျေးရွာအုပ်စု၏ဗဟိုအထိခန့်ခိုင်မည်မျှကွာဝေးသနည်း? မိုင် 26/မသိပါ

(၂) ဤကျေးရွာမှ မုင်းကျေးရွာအုပ်စုဗဟိုအထိသွားလာရာတွင်ကြာမြင့်သည့်အချိန်

ခြောက်သွေ့ရာသီတွင်ကြာချိန် ၀၇:၀၀:၀၀ ထော်လာကျီ/မော်တော်ဆိုင်ကယ်/ခြေလျှင်/လာ/မော်တော်ဆိုင်/ အခြား -----

မိုးရာသီတွင်ကြာချိန် ၀၇:၃၀:၀၀ ထော်လာကျီ/မော်တော်ဆိုင်ကယ်/ခြေလျှင်/လာ/မော်တော်ဆိုင်/ အခြား -----

(ဆ) ပတ်ဝန်းကျင်ဆိုင်ရာသဘာဝဘေးအန္တရာယ်

ဤကျေးရွာတွင်ကြေမြင့်ခြင်းကိုသို့ သဘာဝဘေးအန္တရာယ်ကျရောက်စေခြင်း ရှိပါသလား။

မရှိပါ ရှိပါသည် ရှိလျှင်ဖော်ပြပါ-----

(ဇ) ကျေးရွာတွင် ခွဲစည်းထားသော အဖွဲ့အစည်းများ

လူထုဗဟိုပြုစီမံကိန်းမတိုင်မီ ဤကျေးရွာတွင် ကျေးရွာဖွံ့ဖြိုးရေးအတွက် အစိုးရ(သို့)ရွာသားများကိုယ်တိုင်(သို့) စီမံကိန်းထပ်စုရာမှ ခွဲစည်းထားသည့် အဖွဲ့အစည်းများရှိပါသလား။

(၁) -----

(၂) -----

(ဈ) အထွေထွေအုပ်ချုပ်ရေး ဦးစီးဌာန (GAD) မှ မှတ်တမ်းတင်ထားခြင်း

ဤကျေးရွာသည် အထွေထွေအုပ်ချုပ်ရေး ဦးစီးဌာန (GAD) မှ မှတ်တမ်းတင်ထားမှု ရှိပါသလား။

မရှိပါ ရှိပါသည်

ကျေးရွာခေါင်းဆောင်

အမည် ဦး ဒဂုံစိန်

လက်မှတ်



ခန.ဖွဲ့ 5.12.2019

လူထုစည်းရုံးရေးမှူး

အမည် ဦး ဇော်မင်းမင်း

လက်မှတ်



ခန.ဖွဲ့ 5.12.2019

၈.၃။ တတိယနှစ်စက်ဝန်း ကျေးရွာအခြေခံအချက်အလက်(ပုံစံ-၁)

တတိယနှစ်စက်ဝန်း

	အမျိုးသား(အရေအတွက်)	အမျိုးသမီး(အရေအတွက်)	စုစုပေါင်းအရေအတွက်
လူဦးရေ	7	2	9
လူမျိုးစု (၁) အာဇာနည်	18	12	30
လူမျိုးစု (၂) လားဟူ	2	0	2
လူမျိုးစု (၃) ရှမ်း	2	0	2
အခြား			
အိမ်ထောင်ဦးစီး	4	-	4

(ခ) အခြေခံအဆောက်အအုံ အသုံးအဆောင်များ

စာသင်ကျောင်း	အမှတ် ခြံပေါ်	ကျွန်းမာရေး	အမှတ် ခပ်ပေါ်	ဘာသာရေးအဆောက် အအုံများ	အမှတ် ခြံပေါ်
အထက်တန်းကျောင်း	<input type="checkbox"/>	ဆေးရုံ	<input type="checkbox"/>	ဝေတီ	<input type="checkbox"/>
အလယ်တန်းကျောင်း	<input type="checkbox"/>	ကျွန်းမာရေးဌာန	<input type="checkbox"/>	ဘုန်းကြီးကျောင်း	<input checked="" type="checkbox"/>
မူလတန်းကျောင်း	<input type="checkbox"/>	ကျွန်းမာရေးဌာနခွဲ	<input type="checkbox"/>	ဟိန္ဒူဘုရားကျောင်း	<input type="checkbox"/>
မူကြီးကျောင်း	<input type="checkbox"/>	ဆေးပေးခန်း	<input type="checkbox"/>	ခရစ်ယာန်ကျောင်း	<input type="checkbox"/>
အခြား	<input type="checkbox"/>	အခြား	<input type="checkbox"/>	ဝလီ	<input type="checkbox"/>
				အခြား	<input type="checkbox"/>
မှတ်ချက်		မှတ်ချက်		မှတ်ချက်	

(ဂ) ကျွမ်းကျင်သူများမှတ်တမ်း (ကျေးရွာတွင်နေထိုင်သော သို့မဟုတ် တခြားရွာမှလာရောက်သောကျွမ်းကျင်သူများ)

(၁) စာသင်ကျောင်း	(၂) ကျွန်းမာရေး	(၃) လက်မှုပညာရှင်
------------------	-----------------	-------------------

တတိယနှစ်စက်ဝန်း

	ရွာတွင်းနေထိုင်သူ	အခြားရွာမှလာသူ		ရွာတွင်းနေထိုင်သူ	အခြားရွာမှလာသူ		ရွာတွင်းနေထိုင်သူ	အခြားရွာမှလာသူ
မူလတန်းပြဆရာ/မ	<input type="checkbox"/>	<input type="checkbox"/>	ဆရာပန်	<input type="checkbox"/>	<input type="checkbox"/>	လက်သမား	<input type="checkbox"/>	<input type="checkbox"/>
အထက်တန်းပြဆရာ/မ	<input type="checkbox"/>	<input type="checkbox"/>	လက်ထောက်ကျန်းမာရေးမှူး	<input type="checkbox"/>	<input type="checkbox"/>	ပန်းရံ	<input type="checkbox"/>	<input type="checkbox"/>
အလယ်တန်းပြဆရာ/မ	<input type="checkbox"/>	<input type="checkbox"/>	အမျိုးသမီးကျန်းမာရေးဆရာမ	<input type="checkbox"/>	<input type="checkbox"/>	လျှပ်စစ်ကျွမ်းကျင်မီးသမား	<input type="checkbox"/>	<input type="checkbox"/>
မူကြိုဆရာ/မ	<input type="checkbox"/>	<input type="checkbox"/>	သားဖွားဆရာမ	<input type="checkbox"/>	<input type="checkbox"/>	ရေပိုက်သွယ်သူ	<input type="checkbox"/>	<input type="checkbox"/>
အခြား	<input type="checkbox"/>	<input type="checkbox"/>	ပြည်သူ့ကျန်းမာရေးလုပ်သား	<input type="checkbox"/>	<input type="checkbox"/>	စက်ပြင်ဆရာ	<input type="checkbox"/>	<input type="checkbox"/>
မှတ်ချက်			မှတ်ချက်			မှတ်ချက်		

(ဃ) ကျေးရွာသို့ ရောက်ရှိနိုင်သည့်လမ်းအခြေအနေ / ကျေးရွာတစ်ရွာသည် ၎င်း၏ကျေးရွာအုပ်စုနှင့် ဆက်သွယ်ထားသောလမ်းအခြေအနေ (အောက်ပါတို့ကိုပိုင်းပါ)

ကျောက်ကြမ်းလမ်း ကတ္တရာလမ်း ကွန်ကရစ်လမ်း မော်တော်ဆိုင်ကယ်လမ်း
 ကျောက်ခင်းလမ်း မြေသားလမ်း လူသွားလမ်း အခြား _____

(င) ကျေးရွာဖွံ့ဖြိုးမှုစီမံချက် ပိုင်းပါ

(၁) လူထုပတ်ဝန်းကျင်ထိခိုက်မှုမရှိစေရန် ဤကျေးရွာတွင်ကျေးရွာဖွံ့ဖြိုးမှု စီမံချက်ရှိခဲ့ပါသလား? ရှိပါသည်/မရှိပါ/မသိပါ

(၂) ရှိခဲ့ပါလျှင် ဤစီမံချက်ကို မည်သည့် ခုနှစ်တွင်ပြင်ဆင်ခဲ့ပါသနည်း? နှစ်-----/မသိပါ

(၃) ဤစီမံချက်ကို ခြုံ့နယ်မှအတည်ပြုခဲ့ပါသလား? ပြုခဲ့ပါသည်/မပြုခဲ့ပါ/မသိပါ

(စ) ခရီးအကွာအဝေး

(၁) ဤကျေးရွာ၏ပတ်ဝန်းကျင်ကျေးရွာအုပ်စု၏ပတ်ဝန်းကျင်မှအထိခရီးခိုင်းမည်မျှကွာဝေးသနည်း? မိုင် 26-/မသိပါ

3

(၂) ဤကျေးရွာမှ ၎င်းကျေးရွာအုပ်စုပဟိုအထိသွားလာရာတွင်ကြာမြင့်သည့်အချိန်၊

ခြောက်သွေ့ရာသီတွင်ကြာချိန် ၀၂:၀၀ ထော်လာဂျီ(မော်တော်ဆိုင်ကယ်)ခြေလျင်/လား/မော်တော်ဘုတ်/
အခြား: -----

မိုးရာသီတွင်ကြာချိန် ၀၂:၃၀ ထော်လာဂျီ(မော်တော်ဆိုင်ကယ်)ခြေလျင်/လား/မော်တော်ဘုတ်/
အခြား: -----

(ဆ) ပတ်ဝန်းကျင်ဆိုင်ရာသဘာဝဘေးအန္တရာယ်

ဤကျေးရွာတွင်ရေကြီးခြင်းကဲ့သို့ သဘာဝဘေးအန္တရာယ်ကျရောက်ဖူးခြင်း ရှိပါသလား။

မရှိပါ ရှိပါသည် ရှိလျှင်ဖော်ပြပါ-----

(ဇ) ကျေးရွာတွင် ခွဲစည်းထားသော အဖွဲ့အစည်းများ

လူထုပဟိုပြုစီမံကိန်းမတိုင်မီ ဤကျေးရွာတွင် ကျေးရွာဖွံ့ဖြိုးရေးအတွက် အစိုးရ(သို့)ရွာသားများကိုယ်တိုင်(သို့) စီမံကိန်းတစ်ခုခုမှ ခွဲစည်းထားသည့် အဖွဲ့အစည်းများရှိပါသလား။

(၁) -----

(၂) -----

(ဈ) အထွေထွေအုပ်ချုပ်ရေး ဦးစီးဌာန (GAD) မှ မှတ်တမ်းတင်ထားခြင်း

ဤကျေးရွာသည် အထွေထွေအုပ်ချုပ်ရေး ဦးစီးဌာန (GAD) မှ မှတ်တမ်းတင်ထားမှု ရှိပါသလား။

မရှိပါ ရှိပါသည်

ကျေးရွာခေါင်းဆောင်

အမည် ဦးအားစို

လက်မှတ်

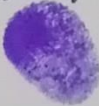

နေ့စွဲ ၂.၉.၂၀၂၀

လူထုစည်းရုံးရေးမှူး

အမည် ဒေါ်ထက်သိန်းစို

လက်မှတ်

Handwritten signature of Daw Htan Shin Cho.

နေ့စွဲ ၂.၉.၂၀၂၀

၉.၂။ ဒုတိယနှစ်စက်ဝန်း စီမံကိန်းစက်ဝန်းအချိန်ဇယား(ပုံစံ-၂)

လမ်းညွှန်ချက်၊ သက်ဆိုင်ရာလုပ်ငန်းစဉ်များ၊ လက်ထောက်နည်းပညာရေးမှူး၊ စီမံကိန်းအဆင့်တစ်စဉ်စီပြီးစီးပိုင်ကျေးဇူးတင်ကျေးဇူးတင်အတွက် ညွှန်ကြားမှုဦးစီးဌာနသို့ တောင်းဆိုရမည်။

စည်းရုံးရေးမှူး/လက်ထောက်နည်းပညာရေးမှူးထံမှ အမည် - ဦး ဇော်မင်း မင်း

ဖက်စွဲ 5.12.2019 စက်ဝန်း(၁) စက်ဝန်း(၂) စက်ဝန်း(၃)
စက်ဝန်း (၄)

ပြည်နယ်/တိုင်း ရှမ်းအစိုးရ၊ မြို့နယ် မိုင်းခတ် ကျေးရွာအုပ်စု မိုင်း ဟန် ကျေးရွာ ဒါဗ် ဟို

စီမံကိန်းအဆင့်မြှင့်တင်ရေးအဖွဲ့အစည်းများ

စီမံကိန်းအဆင့်မြှင့်တင်ရေးအဖွဲ့အစည်းများ	ဖက်စွဲ		အစည်းအဝေးတွင် တက်ရောက်သူအရေအတွက်				စီမံကိန်း	အဆင့်မြှင့်တင်ရေး
	စတင်သည့် ဖက်စွဲ	ပြီးစီးသည့် ဖက်စွဲ	အချိုးအစား အရေအတွက်	အချိုးအစား အရေအတွက်	စီမံကိန်းအရေအတွက်	လုပ်ဆောင်မှုအရေအတွက် နှင့် လုပ်ဆောင်မှု		
၁။ ကျေးရွာစီမံကိန်း မိတ်ဆက်အစည်းအဝေး	5.12.19	5.12.19	6	6	7	၅၅% 12	10	70%
၂။ ကျေးရွာဖွံ့ဖြိုးရေး စီမံချက်ရေးဆွဲခြင်း အစည်းအဝေး	5.12.19	5.12.19	6	6	7	၅၅% 12	10	70%
၃။ ကျေးရွာအုပ်စု လုပ်ငန်းဆောင်ရွက်ချက်များအစည်းအဝေး								
၄။ မြို့နယ်အဆင့်စီမံကိန်းရေးဆွဲရေးနှင့်အကောင်အထည်ဖော်ရေးကော်မတီ၏ စီမံကိန်း သုံးသပ်မှုအစည်းအဝေး			မလို	မလို	မလို	မလို		
၅။ မြို့နယ်စီမံကိန်းရေးဆွဲရေးနှင့်အကောင်အထည်ဖော်ရေးကော်မတီ၏ ဆုံးဖြတ်ချက်ကို ရွာသို့ အသိပေးအကြောင်းကြားသည့်အစည်းအဝေး						1		

Cycle_2_1

၉.၃။ တတိယနှစ်စက်ဝန်း စီမံကိန်းစက်ဝန်းအချိန်ဇယား(ပုံစံ-၂)

ပုံစံ - ၀-၂ - စီမံကိန်းစက်ဝန်းအချိန်ဇယား (PC 2)

လည်ပတ်မှုစက်ဝန်း သက်ဆိုင်ရာအချက်အလက်များ/လက်ထောက်ပံ့ညှိညွှတ်မှုများမှ စီမံကိန်းစက်ဝန်းအသစ်တစ်ခုကို စတင်တည်ထောင်ရာတွင် ဖြစ်ပေါ်လာသည့် အခက်အခဲများ

စက်ဝန်းအမျိုးအမည်/လက်ထောက်ပံ့ညှိညွှတ်မှုအမျိုးအမည်အရင်းအမြစ် - **ဒေါ်ထွန်းအိန်**

မူရင်းနှီးမြှုပ်နှံမှု ခေတ်စားနှစ် **2.9.2020** စက်ဝန်းအသစ်အသုံးပြုစတင်ရက် စက်ဝန်း(၀) စက်ဝန်း(၂) စက်ဝန်း(၃)

စက်ဝန်းအမျိုးအမည် (၅) **မိုင်းတော** စက်ဝန်းအမျိုးအမည် **နတ်**

စီမံကိန်းအသစ်အမျိုးအမည်များ	မူရင်းနှီးမြှုပ်နှံမှု		အစည်းအဝေးတွင်တက်ရောက်သူအရေအတွက်					အစည်းအဝေး တက်ရောက်သူ အရေအတွက်နှင့် လူနည်းစုအရေအတွက်	အစည်းအဝေးအမျိုးအမည်	အစည်းအဝေး နံပါတ်
	စတင်သည့် မူရင်းနှီးမြှုပ်နှံမှု	ပြီးဆုံးသည့် မူရင်းနှီးမြှုပ်နှံမှု	အမျိုးအမည် အရေအတွက်	အမျိုးအမည် အရေအတွက်	အစည်းအဝေးအမျိုးအမည် အရေအတွက်	လူနည်းစုအရေအတွက်	အစည်းအဝေးအမျိုးအမည်			
၁။ စက်ဝန်းအသစ်အမျိုးအမည် မိတ်ဆက်အစည်းအဝေး	2.9.2020	2.9.2020	၈	၂	၄	၈	၈	၄	၁၀၀	၈၉
၂။ စက်ဝန်းအသစ်အမျိုးအမည် စီမံကိန်းအချိန်ဇယား အစည်းအဝေး	2.9.2020	2.9.2020	၈	၂	၄	၈	၈	၄	၁၀၀	၈၉
၃။ စက်ဝန်းအသစ်အမျိုးအမည် လုပ်ငန်းစဉ်အစည်းအဝေး										
၄။ မူရင်းနှီးမြှုပ်နှံမှုစီမံကိန်းအချိန်ဇယားအစည်းအဝေး			မလို	မလို	မလို	မလို				
၅။ မူရင်းနှီးမြှုပ်နှံမှုစီမံကိန်းအချိန်ဇယားအစည်းအဝေး										
၆။ စီမံကိန်းအသစ်အမျိုးအမည် စီမံကိန်းအချိန်ဇယား	မလို	မလို	မလို	မလို	မလို	မလို	မလို	မလို	မလို	မလို

က။ လူထုစီမံကိန်း၏ လာမည့် (၄) နှစ်အတွက် အကျုံးဝင်သော ဦးစားပေး ဖွံ့ဖြိုးတိုးတက်မှု လုပ်ငန်း အစီအစဉ်များအားဖော်ပြပါ။

အဆင့်	ကျေးရွာအတွက် ဦးစားပေး ဖွံ့ဖြိုးတိုးတက်မှု လုပ်ငန်းစဉ်များ	အဆိုပြုသူ (အမျိုးသားများ/ အမျိုးသမီးများ/အမျိုးသား+ အမျိုးသမီး)	ခန့်မှန်းကုန်ကျ စရိတ်	အကျိုးခံစားခွင့်ရှိသူ ခန့်မှန်းခြေ အရေအတွက်
၀	၇၅ လော့ခ် ကုန် အသစ်စာပုံ အောက်ခြင်း	နမ့်ပျိုးသာ + နမ့်ပျိုးသာမိ	၁၀' x ၁၀' x ၆' သိုး (၃၅)	၄၄
၂	အိုလာလတ် ဇီ. တိုင်ရိုက်အူ ခြင်း	နမ့်ပျိုးသာ + နမ့်ပျိုးသာမိ	၁၅' (၁၅)	၄၄
၃	၅၀ ချင်း ဆက်လတ်တိုင် အခြင်း	နမ့်ပျိုးသာ + နမ့်ပျိုးသာမိ	၃.၅' x ၆.၀' x ၁၀' x ၆' သိုး (၅၃၅)	၄၄
၄	ကျေးရွာ ချင်း အောက်ခြင်း	နမ့်ပျိုးသာ + နမ့်ပျိုးသာမိ	၁၅' (၁၅)	၄၄
၅	လူဦးရေ အစားအသုံး အောက်ခြင်း	နမ့်ပျိုးသာ	၁၅' (၁၅)	၄၄

ဃ။ လူထုစီမံကိန်း၏ လာမည့် (၄) နှစ်အတွက် အကျုံးဝင်သော ဦးစားပေး ဖွံ့ဖြိုးတိုးတက်မှု လုပ်ငန်း အစီအစဉ်များအားဖော်ပြပါ။

အဆင့်	ကျေးရွာအတွက် ဦးစားပေး ဖွံ့ဖြိုး တိုးတက်မှု လုပ်ငန်းစဉ်များ	အဆိုပြုသူ (အမျိုးသားများ/ အမျိုးသမီးများ/အမျိုးသား+ အမျိုးသမီး)	အခန်းကဏ္ဍ
၀	ရိုက်ပျိုး ရေး သေစာပျိုး	နမ့်ပျိုး သား	ရိုက်ပျိုး ရေး
၂	စက်ချလ် သေစာပျိုး	နမ့်ပျိုး သမီး	စက်ချလ် သေစာပျိုး
၃			
၄			
၅			

ခေါင်းဆောင်၊ ကျေးရွာစီမံကိန်းအထောက်အကူပြုကော်မတီမှ အတည်ပြုသည်။

အမည် ဦးအားဟ လက်မှတ်  ခေ.ရံ ၂၀.၁၂.၂၀၁၉

၁။ လူထုစီမံကိန်း၏ လာမည့် (၄)နှစ်အတွက် အကျုံးမဝင်သော ဦးစားပေး ဖွံ့ဖြိုးတိုးတက်မှု လုပ်ငန်း အစီအစဉ်များအားဖော်ပြပါ။

ဦးစားပေးအဆင့်ထက်မှတ်ချက်	ကျေးရွာအတွက် ဦးစားပေး ဖွံ့ဖြိုးတိုးတက်မှု လုပ်ငန်းစဉ်များ	အဆိုပြုသူ (အမျိုးသား/အမျိုးသမီး/အမျိုးသား+အမျိုးသမီး)	အခန်းကဏ္ဍ	ခန့်မှန်းတန်ဖိုးစရိတ်	အကျိုးခံစားခွင့်ရှိသူခန့်မှန်းခြေအရေအတွက်		
					ကျား	မ	ပေါင်း
၁	စီမံခန့်ခွဲရေး ကွန်ပျူတာ - ၆၆	က+မ	၇၆၄၅၄ သန်း ၅၄၆၆၆၆	၇,၅၀၀,၀၀၀	၇၃	၇၆	၄၉
၂	အများစု အိမ်ရာအဖွဲ့အစည်း	က+မ	၇၆၅၅၄ သန်း ၅၄၆၆၆၆	၁၂၀,၀၀၀,၀၀၀	၇၃	၇၆	၄၉
၃	ကျေးရွာအတွက် ကွန်ပျူတာ အစီအစဉ်	က+မ	၇၆၅၅၄ သန်း ၅၄၆၆၆၆	၅၀,၀၀၀,၀၀၀	၇၃	၇၆	၄၉
၄							
၅							

၁။ လူထုစီမံကိန်း၏ လာမည့် (၄) နှစ်အတွက် အကျုံးမဝင်သော ဦးစားပေး ဖွံ့ဖြိုးတိုးတက်မှု လုပ်ငန်း အစီအစဉ်များအားဖော်ပြပါ။

အဆင့်	ကျေးရွာအတွက် ဦးစားပေး ဖွံ့ဖြိုးတိုးတက်မှု လုပ်ငန်းစဉ်များ	အဆိုပြုသူ (အမျိုးသား/အမျိုးသမီး/အမျိုးသား+အမျိုးသမီး)	အခန်းကဏ္ဍ
၁	စီမံခန့်ခွဲရေး ကွန်ပျူတာ - ၆၆	က+မ	စီမံခန့်ခွဲရေး
၂			
၃			
၄			
၅			

ခေါင်းစောင်၊ ကျေးရွာစီမံကိန်းအထောက်အကူပြုကော်မတီမှ အတည်ပြုသည်။

အမည် ဒေါ်မာမာ လက်မှတ်  ခန့်မှန်း ၅/၁၂/၁၇

၁၀.၃။ တတိယနှစ်စက်ဝန်း ကျေးရွာဖွံ့ဖြိုးရေးဦးစားပေးအစီအစဉ်(ပုံစံ-၃)

ပုံစံ - ၀-၃ ကျေးရွာဖွံ့ဖြိုးရေး ဦးစားပေးအစီအစဉ် (Form PC 3)

လမ်းညွှန်ချက်၊ အဆင့်(၃)ကျေးရွာဖွံ့ဖြိုးရေးအစည်းအဝေးပြီးဆုံးသောအခါ ကျေးရွာစီမံကိန်း အထောက်အကူပြု ကော်မတီသည် လူထုစည်းရုံးရေးပူးအကူအညီဖြင့် ဤပုံစံပြည့်စုံအောင် ဖြည့်သွင်းရမည်။

လူထုစည်းရုံးရေးပူး/ဝန်ထမ်း အမည်	ထက်သီဂျီခို		
နေ့စွဲ	2.9.2020	စက်ဝန်းအား အမှတ်ခြစ်ပါ (✓) <input type="checkbox"/> စက်ဝန်း(၁)	<input type="checkbox"/> စက်ဝန်း(၂) <input checked="" type="checkbox"/> စက်ဝန်း(၃) <input type="checkbox"/> စက်ဝန်း(၄)
ပြည်နယ်/တိုင်း ရှမ်း(အရှေ့)	မြို့နယ် မိုင်းခတ်	ကျေးရွာအုပ်စု	ကျေးရွာ နှစ်ပိ

က၊ အခက်အခဲအတားအဆီးများအားဆွေးနွေးခြင်း - ယခုလက်ရှိအခြေအနေတွင်ဤကျေးရွာဖွံ့ဖြိုးတိုးတက်ရေးအတွက် အဓိကအခက်အခဲအတားအဆီးများသည် မည်သည်များဖြစ်ပါသနည်း၊ (အမျိုးသား/သမီး အနည်းဆုံးအခက်အခဲ ၅ ခုစီဖော်ပြပါ)

အုပ်စုစွဲ ဆွေးနွေးမှုများမှ တစ်ပြိုင်ညာအခက်အခဲအတားအဆီးများ	
- လျှပ်စစ်ဓာတ်အားပေးရေးစနစ် ညာဘက်အားလျှော့ချပေးခြင်း။	<input type="checkbox"/> ကျား <input type="checkbox"/> မကျား + မ
- ရွာအတွင်း ဆက်သွယ်ရေးစနစ် ဝါယာမီး ဖြိုကျနေခြင်း။	<input type="checkbox"/> ကျား <input type="checkbox"/> မကျား + မ
- ရေပေးစနစ် မရှိသဖြင့် စားနပ်ရိက္ခာလျှော့ချခြင်း။	<input type="checkbox"/> ကျား <input type="checkbox"/> မကျား + မ
- ဆိပ်သာမရှိသဖြင့် ကျန်းမာရေး ဖွံ့ဖြိုးရေး ခက်ခဲခြင်း။	<input type="checkbox"/> ကျား <input type="checkbox"/> မကျား + မ
- ရွာတွင်းလမ်းမကောင်းသောကြောင့် အားလျှော့ချပေးခြင်း။	<input type="checkbox"/> ကျား <input type="checkbox"/> မကျား + မ
	<input type="checkbox"/> ကျား <input type="checkbox"/> မ <input type="checkbox"/> ကျား + မ

ခ၊ မျှော်မှန်းခြင်း- နောင်လာမည့် (၅)နှစ် အတွင်း ကျေးရွာဖွံ့ဖြိုးရေး မျှော်မှန်းလျာထားချက်များအား တင်ပြပါ။

အုပ်စုစွဲ ဆွေးနွေးမှုများမှ တစ်ပြိုင်ညာမျှော်မှန်းချက်	
- ညာဘက်လျှပ်စစ်ဓာတ်အားပေးစနစ် ညာဘက်အားလျှော့ချခြင်း။	<input type="checkbox"/> ကျား <input type="checkbox"/> မကျား + မ
- ရွာအတွင်း ဆက်သွယ်ရေးစနစ် ဝါယာမီး ဖြိုကျနေခြင်း။	<input type="checkbox"/> ကျား <input type="checkbox"/> မကျား + မ
- ရေပေးစနစ် မရှိသဖြင့် စားနပ်ရိက္ခာလျှော့ချခြင်း။	<input type="checkbox"/> ကျား <input type="checkbox"/> မကျား + မ
- ဆိပ်သာမရှိသဖြင့် ကျန်းမာရေး ဖွံ့ဖြိုးရေး ခက်ခဲခြင်း။	<input type="checkbox"/> ကျား <input type="checkbox"/> မကျား + မ
- ရွာတွင်းလမ်းမကောင်းသောကြောင့် အားလျှော့ချပေးခြင်း။	<input type="checkbox"/> ကျား <input type="checkbox"/> မကျား + မ
	<input type="checkbox"/> ကျား <input type="checkbox"/> မ <input type="checkbox"/> ကျား + မ

၈။ လူထုစီမံကိန်း၏ လာမည့် (၄)နှစ်အတွက် အကျုံးမဝင်သော ဦးစားပေး ဖွံ့ဖြိုးတိုးတက်မှု လုပ်ငန်း အစီအစဉ်များ

ဦးစားပေး အဆင့် သတ်မှတ်ခ မှုတ်	ကျေးရွာအတွက် ဦးစားပေး ဖွံ့ဖြိုးတိုးတက်မှု လုပ်ငန်းစဉ်များ	အဆိုပြု သူ(အမျိုး သား/အမျိုးသမီး/အမျိုးသား+အမျိုးသမီး)	အခန်းကဏ္ဍ	ခန့်မှန်း ကုန်ကျ စရိတ်	အကျိုးခံစားခွင့်ရှိသူခန့်မှန်းခြေအရေအတွက်		
					ကျား	မ	ပေါင်း
၁	ဆိုလာလမ်းဖီးတိုင်စိုက်ထူခြင်း	က+မ	ဗီးလင်းဂျေး	2000000	၇	၂	၉
၂	ကျေးရွာအတွက် ရေပေးစနစ်တည်ဆောက်ခြင်း	က+မ	ကျေးရွာအုပ်စု	2500000	၇	၂	၉
၃	ရွာချင်းဆက်သွယ်ရေးလမ်းဖွင့်ခြင်း	က+မ	လမ်းဖွင့်ဆက်သွယ်ရေး	15000000	၇	၂	၉
၄	စိမ်းစမ်းကျေးရွာအုပ်စုခြင်း	က+မ	ကျေးရွာအုပ်စု	9500000	၇	၂	၉
၅	အများစုသုံး ရေပေးစနစ်တည်ဆောက်ခြင်း	က+မ	ကျေးရွာအုပ်စု	1200000	၇	၂	၉

၉။ လူထုစီမံကိန်း၏ လာမည့် (၄) နှစ်အတွက် အကျုံးမဝင်သော ဦးစားပေး ဖွံ့ဖြိုးတိုးတက်မှု လုပ်ငန်း အစီအစဉ်များအားဖော်ပြပါ။

အဆင့်	ကျေးရွာအတွက် ဦးစားပေး ဖွံ့ဖြိုး တိုးတက်မှု လုပ်ငန်းစဉ်များ	အဆိုပြုသူ (အမျိုးသား/အမျိုးသမီး/အမျိုးသား+အမျိုးသမီး)	အခန်းကဏ္ဍ
၁	ပိုက်ချိုးကျေးရွာအုပ်စုခြင်း	က+မ	ပိုက်ချိုးကျေးရွာ
၂			
၃			
၄			
၅			

ခေါင်းဆောင်၊ ကျေးရွာစီမံကိန်းအထောက်အကူပြုကော်မတီမှအတည်ပြုသည်။

အမည် ဦးအေးယု လက်မှတ်  နေ့စွဲ 2.9.2020

၁၁.၂။ ဒုတိယနှစ်စက်ဝန်း ကဏ္ဍအလိုက်ဦးစားပေးဖွံ့ဖြိုးရေးအစီအစဉ်များ

မိုင်းဟန်ဒဂဗ်စု
ဒီပဲယိကျေးရွာ

ကဏ္ဍအလိုက် လုပ်ငန်းချုပ်ဖွဲ့ရေး

စဉ်	လုပ်ငန်းအမျိုးအစား	အဆိုပြုသူ			ရက်စွဲ	ထောက်ပံ့ပေးသည့်အဖွဲ့အစည်း (သို့) ဌာန	မှတ်ချက်
		ကျား	မ	ကျား+မ			
အခြေခံအဆောက်အအုံ (လမ်းဖောက်၊ အခြေခံအဆောက်အအုံတည်ဆောက်ရေး)	၁	ကျေးရွာအုပ်စုအတွင်း ဘုန်းတော်ကြီးကျောင်း					
	၂	ကျေးရွာအုပ်စုအတွင်း အခြေခံအဆောက်အအုံ					
	၃						
	၄						
	၅						
လူမှုစီးပွားကဏ္ဍ (လူမှုစီးပွား/ကျေးလက်အဖွဲ့အစည်းများ ဖွဲ့စည်းဆောင်ရွက်ခြင်း)	၁	ကျေးရွာအုပ်စုအတွင်း အခြေခံအဆောက်အအုံ					
	၂						
	၃						
	၄						
	၅						
သက်တောထိန်းသိမ်းရေးကဏ္ဍ (ပင်စိုက်ရေး၊ သစ်တောထိန်းသိမ်းရေး)	၁	ကျေးရွာအုပ်စုအတွင်း အခြေခံအဆောက်အအုံ					
	၂						
	၃						
	၄						
	၅						
သဘာဝပတ်ဝန်းကျင်ထိန်းသိမ်းရေးကဏ္ဍ (ပင်စိုက်ရေး၊ သစ်တောထိန်းသိမ်းရေး)	၁						
	၂						
	၃						
	၄						
	၅						
အခြေခံအဆောက်အအုံ (လမ်းဖောက်၊ အခြေခံအဆောက်အအုံတည်ဆောက်ရေး)	၁						
	၂						
	၃						
	၄						
	၅						

၁၁.၃။ တတိယနှစ်စက်ဝန်း ကဏ္ဍအလိုက်ဦးစားပေးဖွံ့ဖြိုးရေးအစီအစဉ်များ

(၄၆) နှစ်

တတိယနှစ်စက်ဝန်း

ကဏ္ဍအလိုက် လုပ်ငန်းချုပ်ဖွဲ့ရေး:

ကဏ္ဍ	စဉ်	လုပ်ငန်းအမျိုးအစား	အဆိုပြုသူ(အမှန်ဖြစ်ရန်)			စုနှစ်	ထောက်ပံ့ပံ့ပိုးမှုအဖွဲ့အစည်း (သို့)ဌာန	မှတ်ချက်
			ကျား	မ	ကျား+မ			
အခြေခံအဆောက်အအုံကဏ္ဍ (လမ်း/တံတား/ရေပိုကျေး/မီးလင်းရေး)	၁	ဆိုဟာလမ်း ဖိတ်ခိုင်းပိုင်က အခြေခံ			✓			
	၂	ကျေးလက်ကျေးရွာတောင်တန်း			✓			
	၃	ရွာချင်းဆက်ကြေးစားလမ်း ချဲ့ထွင်ခြင်း			✓			
	၄	ပိတ်စမ်းကျေးရွာတောင်တန်းခြင်း			✓			
	၅							
လူမှုစီးပွားကဏ္ဍ (ပညာရေး/ ကျန်းမာရေး နှင့် ဆိုင်ဆောက်အဆောက်အအုံများနှင့် အခြားလိုအပ်ချက်များ)	၁	ခရီးသွားသုံး ခရီးစဉ်အစီအစဉ်			✓			
	၂							
	၃							
	၄							
	၅							
သက်မွေးဝမ်းကျောင်းကဏ္ဍ (စိုက်ပျိုးရေး/ ဝန်ထမ်းရေး နှင့် ဆိုင်ဆောက် အဆောက်အအုံများ နှင့် အခြား လိုအပ်ချက်များ)	၁							
	၂							
	၃							
	၄							
	၅							
သဘာဝထောက်ပံ့ရေးကဏ္ဍ (လျှော့ပေးရေး ကဏ္ဍ)	၁							
	၂							
	၃							
	၄							
	၅							
အခြားကဏ္ဍ (ဌာနဆိုင်ရာများသို့ လိုအပ်ချက် နှစ်ခြင်း နှင့် အကောင်အထည် ဖော်ဆောင်ပေးနိုင်ခြင်းမရှိ သော လုပ်ငန်းများ)	၁							
	၂							
	၃							
	၄							
	၅							

၁၃။ ကျေးရွာစီမံခန့်ခွဲမှုအဖွဲ့ဝင်များစာရင်း

"ကျေးရွာစီမံခန့်ခွဲမှုအဖွဲ့"စာရင်း

ကျေးရွာ - စားငင်စေ့ + ပုခိုးပိ
 အုပ်စု - ချိုင်းဟန်
 ရက်စွဲ - 5.12.2019

စဉ်	ကော်မတီအမည်/ အဖွဲ့အမည်	အမည်	ရာထူး	မှတ်ချက်/ ဖုန်းနံပါတ်
၁	ဥက္ကဋ္ဌ	ဦးအားဟူ	ဥက္ကဋ္ဌ	0949090330
		ဒေါ်အေးဌာ	ဥက္ကဋ္ဌ	
၂	ထယ်ယူရေးဆောင်ကော်မတီ	ဦးစော်ထွန်း	ခေါင်းဆောင်	09267797874
		ဒေါ်အေးဇွဲ	အဖွဲ့ဝင်	
		ဒေါ်အေးမာ	အဖွဲ့ဝင်	
၃	စောင့်ကြည့်ကြီးကြပ်ရေးဆောင်ကော်မတီ	ဒေါ်အေးကျော်	ခေါင်းဆောင်	09455968847
		ဦးစော်ကျော်	အဖွဲ့ဝင်	09455968847
			အဖွဲ့ဝင်	
၄	လုပ်ငန်းလည်ပတ်ရေး နှင့် ပြုပြင်ထိန်းသိမ်းရေးဆောင်ကော်မတီ	ဦးစော်ဝင်း	ခေါင်းဆောင်	09389443369
		ဒေါ်အေးဇွဲ	အဖွဲ့ဝင်	
		ဦးအောင်ကျော်	အဖွဲ့ဝင်	
၅	ဝေခန့်အကြံပြု တိုင်ကြားဖြေရှင်းရေးကိုယ်စားလှယ်	ဒေါ်အေးဇွဲ	ကိုယ်စားလှယ်	
		ဦးစော်ကျော်	ကိုယ်စားလှယ်	
၆	ကျေးရွာငွေစာရင်းကိုင်	ဦးအေးဇွဲ	ငွေစာရင်းကိုင်	
၇	ကျေးရွာစေတနာ့ဝန်ထမ်း	ဦးစော်ကျော်	စေတနာ့ဝန်ထမ်း	အဖွဲ့ဝင်
		ဒေါ်အေးဇွဲ	စေတနာ့ဝန်ထမ်း	အဖွဲ့ဝင်



လူထုဗဟိုပြုစီမံကိန်း
“ကျေးလက်လူထုအခြေပြု၊ ဖွံ့ဖြိုးမှုကိုတိုးရှေးရှု”
လူထုဗဟိုပြုစီမံကိန်း၊ မိုင်းခတ်မြို့နယ်၊ ရှမ်းပြည်နယ် (အရှေ့ပိုင်း)