

ပြည်ထောင်စုသမ္မတ မြန်မာနိုင်ငံတော် အစိုးရ  
စိုက်ပျိုးရေး၊ မွေးမြူရေးနှင့် ဆည်မြောင်းဝန်ကြီးဌာန  
ကျေးလက်ဒေသဖွံ့ဖြိုးတိုးတက်ရေးဦးစီးဌာန  
ပျော်ဘွယ်မြို့နယ်



လူထုဗဟိုပြုစီမံကိန်း  
National Community Driven Development Project  
(NCDDP)



ကျေးရွာဖွံ့ဖြိုးရေးအစီအစဉ်  
Village Development Plan (VDP)  
မြင်းတဲ(တ)ကျေးရွာကျေးရွာမြင်းတဲကျေးရွာအုပ်စု



မာတိကာ

- ၁။ မြို့နယ်မြေပုံ
- ၂။ ကျေးရွာမြေပုံ(တည်နေရာ)
- ၃။ အုပ်စုတွင်ပါဝင်သောကျေးရွာများစာရင်း
- ၄။ ကျေးရွာအခြေခံအချက်အလက်များ (ကျေးရွာသမိုင်းကြောင်း)
- ၅။ လူထုပူးပေါင်းပါဝင်သော လူမှုဆန်းစစ်ခြင်းနှင့် အကဲဖြတ်ခြင်းလုပ်ငန်းစဉ်(PSA/PRA)အကျဉ်းချုပ်ဇယား
- ၆။ ကျေးရွာဖွံ့ဖြိုးရေးအစီအစဉ်အတွက်အသုံးပြုခဲ့သော PRA tools များနှင့်တစ်ခုချင်းစီအတွက် သုံးသပ် ချက်များ
- ၇။ ကော်မတီဝင်များရွေးချယ်ခြင်းနှင့်ကျေးရွာဖွံ့ဖြိုးရေးအစီအစဉ်ဆောင်ရွက်မှုမှတ်တမ်းခါတ်ပုံများ
- ၈။ ကျေးရွာအချက်အလက် (ပုံစံ-၁)
- ၉။ စီမံကိန်းစက်ဝန်းအချိန်ဇယား (ပုံစံ-၂)
- ၁၀။ ကျေးရွာဖွံ့ဖြိုးရေးဦးစားပေးအစီအစဉ် (ပုံစံ-၃)
- ၁၁။ ကျေးရွာအုပ်စုစီမံကိန်းလုပ်ငန်းခွဲရွေးချယ်ခြင်း (ပုံစံ-၄)
- ၁၂။ အစည်းအဝေးမှတ်တမ်းများ
- ၁၃။ ကဏ္ဍအလိုက်ဦးစားပေးဖွံ့ဖြိုးရေးလုပ်ငန်းစဉ်များ



၁။ ဖျော်ဘွယ်မြို့နယ် မြေပုံ

ဖျော်ဘွယ်မြို့နယ်အခြေပြမြေပုံ





၂။ မြင်းတဲကျေးရွာအုပ်စုမြေပုံ

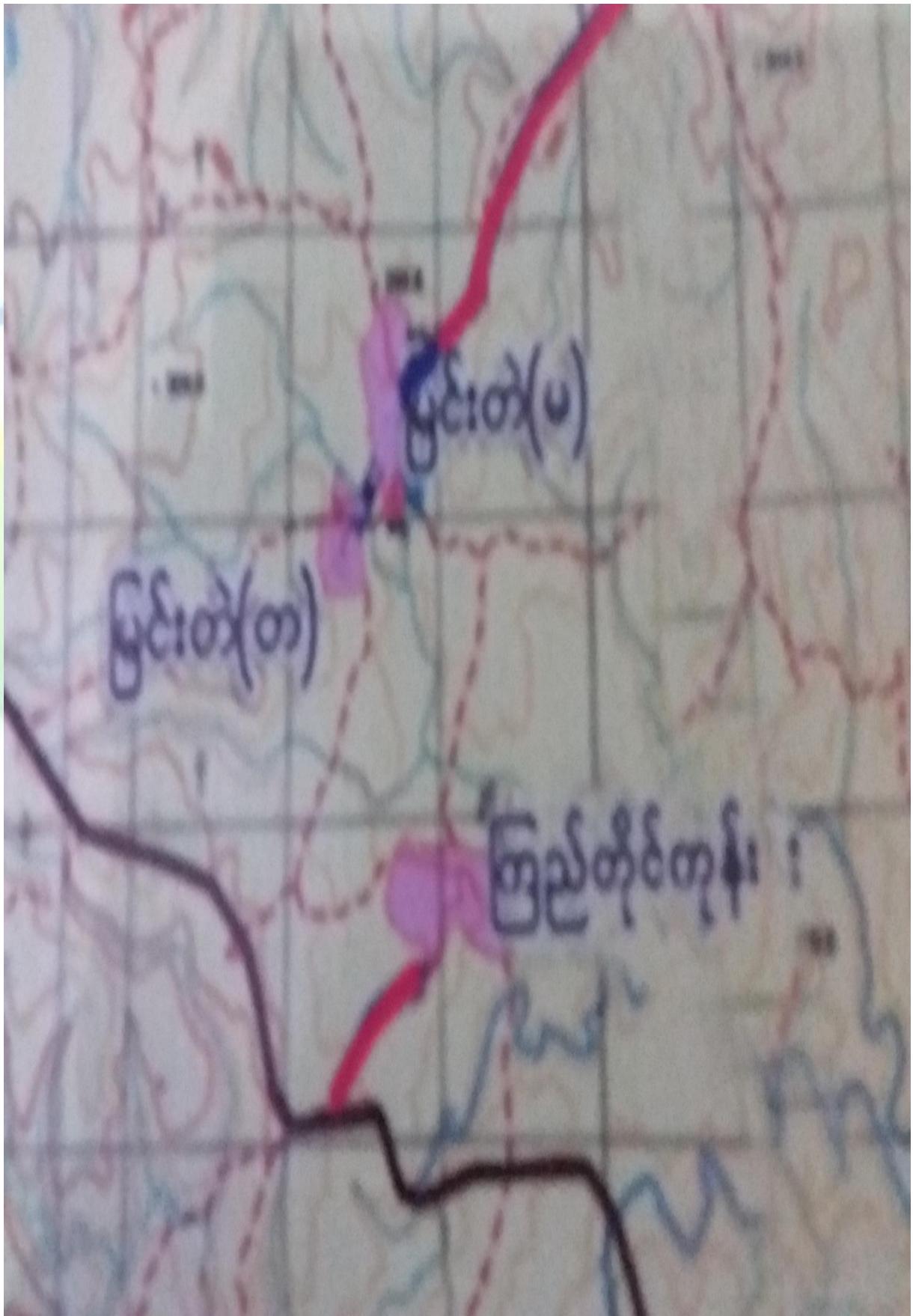



၃။ ကျေးရွာအုပ်စုတွင်ပါဝင်သော ကျေးရွာများ  
 ၁။ ကျိုတိုင်ကုန်း ၂။ မြင်းတဲ(မ) ၃။ မြင်းတဲ(တ)  
 ၄။ ကျေးရွာ၏အခြေခံအချက်အလက်များ  
 ကျေးရွာသမိုင်းအကျဉ်း

မြင်းတဲ (တ) သမိုင်း

ပျော်ဘွယ် ဖြို၊ ရယ်၊ ရန်ကုန် - မန္တလေး၊ အဖွင့် လမ်းမကြီး၊  
 သရောက်ဘက် (၅) မိုင်ခန့်၊ အာရှာတွင် တည်ရှိပြီး မြင်းတဲ  
 အုပ်စု (၃) ခွာ တွင် တစ်ခုအပါအဝင်ဖြစ်သည်။ ရှေးအခါ  
 က ဖြိုဗာခရုဗျာ၊ စခင်း၊ တည်ချိကုရေကုဖြစ်သောကြောင့်  
 မင်းတဲ ဟုခေါ်တွင်ခဲ့ပြီး ကာလကြာဖြင့် လာခေအခါ "မြင်းတဲ"  
 ဟု ခေါ်တွင်ခဲ့သော မူလ ခွာ ဖြစ်ပြီး ဖြောက်ဘက်တွင် ခွာခွဲ  
 မြင်းတဲ (မ) ခွာရှိသောကြောင့် မြင်းတဲ (တ) ခွာဟု ဖြစ်ပေါ်လာခဲ့  
 ကာ ယခုအခါ အိမ်ခြေ (၁၃၀) ခန့် ရှိပါသည်။ ခွာ၏ အနယ်တွင်  
 ဘုန်းကြီးကျောင်းရှိပြီး ခွာ၏ ပတ်လည်တွင် လယ်ကွင်း၊ များ  
 ရှိသည်။ ခွာ၏ လူအများ စုမှာ စကောင့်သူလုပ်ငန်း၊ ဖြစ်အသက်  
 ဓမ္မ၊ လုပ်ကိုင် စားသောက်ရေးထိုင်ကြပါသည်။



- ထိခိုက်လွယ်သောအုပ်စုများလူဦးရေ ( သက်ကြီး၊ မြေယာမဲ့၊ မသန်စွမ်းအုပ်စုများ)

သက်ကြီး	မြေယာမဲ့	မသန်စွမ်း
ကျား ( ၂၁ )၊မ ( ၂၂ )	ကျား ( - )၊မ ( - )	ကျား ( ၇ )၊မ ( ၈ )

- ကျေးရွာတွင်းရရှိနိုင်သော ဝန်ဆောင်မှုများ (ကျန်းမာရေးဆေးခန်း၊ စာသင်ကျောင်း)

ဆေးရုံ/ဆေးခန်း	စာသင်ကျောင်း	စာကြည့်တိုက်	မူကြိုကျောင်း	ဈေး
မရှိ	ရှိ	မရှိ	မရှိ	မရှိ

- ရွာသူရွာသားများ၏ အဓိကစီးပွားရေးလုပ်ငန်း ( စိုက်ပျိုးမွေးမြူရေး၊ အခြားသီးနှံများ)

မွေးမြူရေး		စိုက်ပျိုးရေး		အခြား
နွား	ဆိတ်	ငြုပ်	နှမ်း	မရှိ

- အဓိကရရှိနိုင်သောအရင်းအမြစ်များ

ကျောက်	သဲ	ကျောက်ဆွေး	ဂျင်းမြေ	အခြား
မရှိ	ရှိ	မရှိ	မရှိ	မရှိ

- ကျေးရွာနှင့်သက်ဆိုင်သောအခြားအရင်းအမြစ်များ

သောက်သုံးရေရရှိနိုင်မှု	မြေလွတ် မြေရိုင်း	ဆည်ရေသောက်ဧရိယာ	အခြား
ရှိ	မရှိ	မရှိ	မရှိ



၅။ လူထုပူးပေါင်းပါဝင်သော လူမှုဆန်းစစ်ခြင်းနှင့် အကဲဖြတ်ခြင်းလုပ်ငန်းစဉ် (PSA/ PRA) အကျဉ်းချုပ်ဇယား

စဉ်	ကရိယာများ (PRA Tools)	ရက် စွဲ	ဦးတည်အုပ်စုနှင့် ရည်ရွယ်ချက်များ	တက်ရောက်သူ			အဓိကဆွေးနွေးချက်များ
				ကျား	မ	ပေါင်း	
၁	ကျေးရွာလူမှုရေး၊ အရင်းအမြစ်ပြမြေပုံ (Social Map/ Resource Map)	၅.၁၂.၂၀၁၇	ရပ်မိရပ်ဖ၊ ကော်မတီဝင်များ၊ ကျေးရွာလူထုများ မြေပုံအားအသုံးပြု၍ ၎င်းတို့၏ အဓိကပြဿနာများ၊ အရင်းအမြစ်များနှင့် အခြေခံအဆောက် အအုံများ၊	၈၅	၄၃	၁၂၈	ကျေးရွာလူထု၏ ထင်ရှားသောမြေနေရာ၊အခြေခံ အဆောက်အအုံများ၊တိုင်းရင်းသ ားနှင့် ဘာသာရေး အဖွဲ့အစည်းများ၊မသန်စွမ်းသူရှိ သည့်အိမ်ထောင်စုများ၊အမျိုးသ မီးဦးဆောင်သည့်အိမ်ထောင်စုမျ ား၊လူမှုရေးဆိုင်ရာအချက်အလ က်များ။ ပြဿနာများနှင့် ဖြစ်နိုင်ခြေရှိသောအဆောက်အအုံ းသစ်များ
၂	ဥစ္စာနေကြွယ်ဝမှုအ ဆင့်သတ်မှတ်ခြင်း (Wealth Ranking)	၅.၁၂.၂၀၁၇	ကျေးရွာအတွင်းစီးပွ ားရေးအခြေအနေ ကွာခြားသောအုပ်စု များကိုစိစစ်ရန် ချမ်းသာ၊ အလယ်အလတ်၊နွမ်း ပါး၊ အလွန်နွမ်းပါးအုပ်စု များ	၈၅	၄၃	၁၂၈	ကျေးရွာအတွင်းရှိအိမ်ထောင်စုမျ ားအားလူမှုစီးပွားအခြေအနေအ လိုက် အုပ်စုများသတ်မှတ်ပေးခြင်း
၃	ကျေးမရေးရာကဏ္ဍ # ၁ ပိုင်ဆိုင်မှုနှင့်ခွဲခြမ်းစိ တ်ဖြာမှု	၅.၁၂.၂၀၁၇	အမျိုးသားနှင့်အမျိုး သမီးများ( အရင်းအ မြစ်ပိုင်ဆိုင်အသုံးချ မှု)	၈၅	၄၃	၁၂၈	အမျိုးသားနှင့်အမျိုးသမီးများ( အ ရင်းအမြစ်ပိုင်ဆိုင်အသုံးချမှု၊ ထိန်းချုပ်မှုအားခွဲခြမ်းစိတ်ဖြာခြင်း )။
၄	ရာသီခွင်ပြပြက္ခဒိန် (Seasonal Calendar)	၅.၁၂.၂၀၁၇	ကော်မတီဝင်၊ အမျိုးသမီး၊ အမျိုးသားများ	၈၅	၄၃	၁၂၈	ကျေးရွာတွင် တစ်နှစ်ပတ်လုံးကွဲပြားခြားနားသော အချိန်အလိုက် ဖြစ်ပျက်ဆောင်ရွက်ခဲ့သည့်ရာသီ ဥတု၊ စိုက်ပျိုးသီးနှံများ၊ လယ်ယာလုပ်ငန်းများ၊ နေ့စားလုပ်ငန်းများ၊ မွေးမြူရေးလုပ်ငန်းများ၊ ဝမ်းစာဖူလုံမှု နှင့် ပွဲတော်များ



၅	ကျားမရေးရာ# ၂ ပင့်ကူအိမ် ကွန်ယက် (Spider Web)	၅.၁၂.၂၀၁၇	အမျိုးသားများ နှင့် အမျိုးသမီးများ	၈၅	၄၃	၁၂၈	ကျေးရွာအတွင်းရှိအမျိုးသမီးများ ၏ အခြေအနေကိုသိရှိစေရန်တန်း တူအခွင့်အရေးရရှိမှု နှင့် မရရှိသည့် အကြောင်းအရင်း၊ ပညာရေးအတွက်ဆုံးဖြတ်ချက်ချ ခြင်း၊ အိမ်မှုကိစ္စဆောင်ရွက်မှု
၆	အဖွဲ့အစည်းချိတ် ဆက်ပုံ- ပင်းပုံစံ(Venn Diagram)	၅.၁၂.၂၀၁၇	ကျေးရွာအုပ် ချုပ်ရေးအဖွဲ့၊ ကျေးရွာစီ/ ထောက်အဖွဲ့	၈၅	၄၃	၁၂၈	ကျေးရွာတွင်းရှိအဓိကအုပ်စုများ၊ အဖွဲ့အစည်းများတည်ရှိနေမှုကိုသိ ရှိရန်၊ ၎င်းအဖွဲ့အစည်းများ၊အုပ်စုများ ဆက်စပ်နေမှုပူးပေါင်းဆောင်ရွ က်မှုအားသိရှိနိုင်ရန်၊
၇	ပြဿနာသစ်ပင် (Problem Tree)	၅.၁၂.၂၀၁၇	အမျိုးသားများ နှင့် အမျိုးသမီးများ	၈	၉	၁၇	ကျေးရွာဖွံ့ဖြိုးမှု နောက်ကျနေခြင်း အကြောင်းသိရှိစေရန်
၈	ကျေးရွာ၏မော်မှန်း ချက်(၄)နှစ်စာကျေး ရွာဖွံ့ဖြိုးရေးအစီအ စဉ်	၅.၁၂.၂၀၁၇	အမျိုးသားအုပ်စု၊အ မျိုးသမီးအုပ်စု၊လူင ယ်အုပ်စု၊ ရပ်မိရပ်ဖအုပ်စု	၈၆	၄၄	၁၃၀	ကျေးရွာသားများ၏ မဲပေးရွေးချယ်ထားသည့် ဖွံ့ဖြိုးတိုးတက်ရေးလုပ်ငန်းစဉ်များ အားဦးစားပေးအလိုက်သတ်မှ တ်ချက်

၆။ ကျေးရွာဖွံ့ဖြိုးရေးအစီအစဉ်အတွက်အသုံးပြုခဲ့သော PRA tools များနှင့်တစ်ခုချင်းစီအတွက် သုံးသပ် ချက်များ

၆.၁။ကျေးရွာသယံဇာတပြမြေပုံ







လူမျိုး: အခြေပြင်သယ်ကာ

အရင်း: အခြေပြင်ခြေပြင်

ကျေးဇူး- မြင်းတံ

မြို့နယ်- ဟော်ဘူဟန်

ကျေးဇူးအုတ် - မြင်းတံ

ရက်စွဲ - ၂၉.၁.၂၀၁၇

ဆွေးနွေးခြင်း: နှင့်ဆက်ဆံခြင်း

- တောသူ လုပ်ငန်း၊ တက်၊ နွား၊ လက်လုပ်လက်စား
- သစ်၊ ချောင်း၊ ရေလမ်း၊ ဂြာပြင် မကောင်းပါ။
- ဂြာတွင်းလမ်း၊ လည်၊ မကောင်းပါ။
- ကျေးဇူးလမ်း၊ ကျောက်ချောင်းလမ်း၊ ဖြစ်ချေအောင်
- ပညာရေး၊ အတွက်လည်း၊ နှိုး၊ ချဲ့၊ ဆောက်လုပ်ချင်စာပေ
- ဇွန်စစ်ဗိုလ်လည်း၊ ၇ ခေချင်စာပေ
- လက်ဖြူလယ်ယာကနေ၊ လက်ဖြူလယ်ယာ-
- ဂြာပြင်မှာ နိပ်ဖြေ (၃၀၂) ဂြို၊ လမ်း၊ ဗျာ၊ အဆန်အခဲ ဂြို  
ယောကြောင်း၊ တောထဲမှာ နေချေသည်။
- ကျွန်၊ မာရေး၊ ဆရာတို့မှာလည်း

၆.၂။ ပိုင်ဆိုင်မှုသုံးသပ်ခြင်း။



# ပိုင်ဆိုင်မှု၊ သုံးသပ်ခြင်း

ကျေးရွာ (မြစ်၏(၈))

ကျေးရွာ ဆုတ် (မြစ်၏)

ကုန်းမြစ် နှံ့ခြွေမျှော်လော့

ဇွဲနယ် - ပျော်ကန်

၇၀၅ - ၃၀ - ၁.၂၀၁၇

အပျို:သား



ကပျို:သမီး



အပျို:သား + ကပျို:သမီး

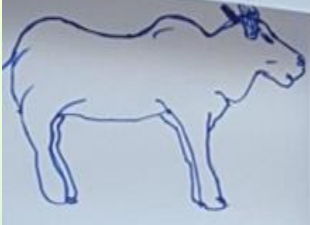

ကျေးရွာအရင်းအမြစ် ပိုင်ဆိုင်မှုသုံးသပ်ခြင်း။



ပိုင်ဆိုင်မှုနှင့် သတ်မှတ်ခြင်း

ကျေးရွာ - ဖြစ်ထ (ကောင်)

မြို့နယ် - ပျော်သွယ်

ကျေးရွာအုပ်စု - ဖြစ်စာ

ရက်စွဲ - ၃၀.၁.၂၀၁၇

ဆွေးနွေးခြင်းနှင့် ဆန်းစစ်ခြင်း

- ကမ္ဘာမြေ: သားများ ကမ္ဘာမြေပိုင်ဆိုင်မှုနှင့် အသက်ရှင်မှု၊ လွှဲပြောင်းခြင်း / နှုတ်ထုတ်ခြင်း ဖြစ်သည်။
- ကမ္ဘာမြေ: သားများ ပျက်စီးခြင်း၊ ရွက်ထွက်ခြင်း၊ ထွက်ခွာခြင်း / မိမိတို့၏ ကားများ ချွတ်ထွက်ခြင်း ဖြစ်သည်။
- ကမ္ဘာမြေ: သားများ ကမ္ဘာမြေပိုင်ဆိုင်မှုနှင့် အသက်ရှင်မှု၊ လွှဲပြောင်းခြင်း / နှုတ်ထုတ်ခြင်း ဖြစ်သည်။

ဦးဆောင်ဆွေးနွေးသူ - ဦးသန်းမိုး

ပါဝင်ဆောင်ရွက်သူ - အမျိုးသား (၄၀)၊ အမျိုးသမီး (၂၅)

မှတ်တမ်းတင်သူ - ဦးကျော်စွာ

နေရာ - နှစ်စတင်စစ်ဆေးရေး

အမျိုးအစား - ၂:၀၆

ဇ.၃။ ကျေးရွာ၏လူမှုစီးပွားအဆင့်သတ်မှတ်ခြင်း။ (Wealth Ranking)



ကျေးဇူး - မြတ်တော် (၁၁)

ကျေးဇူးတင်စွာ မြတ်တော်

ခွဲစားကြွယ်ဝမှု အဆင့်သတ်မှတ်ချက်

မြို့နယ် - ပျော်စွယ်  
လက်မှတ် - ၉ . ၁ . ၂၀၁၇

အမျိုးအစား	သတ်မှတ်ချက် ညွှန်ကြားချက်	အိမ်ထောင်စုအရေအတွက်	ကျန်ပိုင်ပိုင်
ချစ်သူ	စိုက်ပျိုးရေး၊ နယ်စပ်၊ တစ်မျိုးတည်း၊ က၊ အိမ်ထောင်၊ ဥယျာဉ်၊ နွား၊ တွက်	၄၀	၃၀
အပယ်အစား	စိုက်ပျိုးရေး၊ နယ်စပ်၊ နယ်ယား၊ နွား၊ အိမ်၊ ငွေ	၆၀	၄၄
အိမ်ထောင်	အပယ်အစား	၃၅	၂၆

ဥစ္စာနေကြွယ်ဝမှုသုံးသပ်ချက်။





**အချက်အလက်**

ဖို.ပု. - ပျော်ရွှင်စရာ  
ကမ္ဘာ - ၂၆. ၁. ၂၀၁၇

အခြေအနေ	ရက်စွဲ	ပူပူ	ပူပူ	ပူပူ	ပူပူ	ပူပူ	ပူပူ	ပူပူ	ပူပူ	ပူပူ	ပူပူ	ပူပူ	ပူပူ	ပူပူ
ခိုက်ပျိုးစေ့	၆၅၆	၆၅၆	၆၅၆	၆၅၆	၆၅၆	၆၅၆	၆၅၆	၆၅၆	၆၅၆	၆၅၆	၆၅၆	၆၅၆	၆၅၆	၆၅၆
ကျားဇာတိ	မူပိုင်	-	-	စိုးစိုးမိုး	စိုးစိုးမိုး	-	-	-	-	-	-	-	-	-
ပျော့ပျော့	-	-	၈၀	၈၀	၇၅	၇၅	၇၅	၇၅	၇၅	၇၅	-	-	-	-
ပုခက်	-	ပျော့ပျော့	-	ပျော့ပျော့	ပျော့ပျော့	ပျော့ပျော့	ပျော့ပျော့	ပျော့ပျော့	ပျော့ပျော့	ပျော့ပျော့	ပျော့ပျော့	ပျော့ပျော့	ပျော့ပျော့	ပျော့ပျော့
မွေ့မြေ	၆၅၆/၆၅၆	၆၅၆/၆၅၆	၆၅၆/၆၅၆	၆၅၆/၆၅၆	၆၅၆/၆၅၆	၆၅၆/၆၅၆	၆၅၆/၆၅၆	၆၅၆/၆၅၆	၆၅၆/၆၅၆	၆၅၆/၆၅၆	၆၅၆/၆၅၆	၆၅၆/၆၅၆	၆၅၆/၆၅၆	၆၅၆/၆၅၆
သောက်ဖို့	၆၅၆	၆၅၆	၆၅၆	၆၅၆	၆၅၆	၆၅၆	၆၅၆	၆၅၆	၆၅၆	၆၅၆	၆၅၆	၆၅၆	၆၅၆	၆၅၆
ပုံစံ / ဖွဲ့စည်း	မကောင်း	မရှိ	မရှိ	မရှိ	မကောင်း	မကောင်း	မကောင်း	မကောင်း	မကောင်း	မကောင်း	-	-	-	-

ဦးဆောင်အဖွဲ့အစည်း - ဦးတင်စိုး၊ ဦးသိန်းမြ  
 ပါဝင်အောင်ဂျက် ဦး - မဏ္ဍိုင် ( ၀၅ ) နေပြည်တော် ( ၄၃ )  
 ပူးပေါင်းအဖွဲ့အစည်း - ဦးတင်စိုး၊ ဦးသိန်းမြ  
 - ဦးတင်စိုး၊ ဦးသိန်းမြ  
 - ၃၃: ၄၃  
 မဏ္ဍိုင်

ရာသီခွင်ပြ ပြက္ခဒိန် သုံးသပ်ချက်



ရာသီခွင်မြေယာ: မြူကန်

ကျေးဇူး - မြေစာ (စာ)

ကျေးဇူး အုပ်စု - မြေစာ

ဇွဲ. နယ် - မြေစာ  
ရက်စွဲ - ၂၆. ၂၀၁၇

ဆွေးနွေးခြင်း နှင့် ဆန်းစစ်ခြင်း

- ဝက်မွေး၊ ပေါင်းစာကပ်၊ ပဲကိုက်၊ လပင်ကိုက် - (ကျေးဇူးစာများ - လုပ်ငန်း)
- စိုက်ပျိုးရေးလုပ်ငန်းများ၊ အား ဓာတ်ပြုစီမံရေးလုပ်ငန်း ၇ ခု
- နွားပါးစိုက်ပျိုးရေးနှင့် ရှေးစားခ. ဖြစ် လုပ်ငန်း လုပ်ကိုင်မှုများ
- စာရေးစာ ရေးရေးခ. မိမိတို့ကိုယ် မိမိတို့. ၃၀၀၀/ (ပျိုးစေ့စာ  
ကျပ်) ၇ ခု





မင်းပုခံ ကသုံးဖြူက နဖွဲ့. ကဝဠာ ၃၄.

သွတ်ဘက်ခြင်း

ကျေးဇူး ▽ ဖြင်းစားစား

- ဦး၂၃. ဇော်ကွယ်

ကျေးဇူးကုမ္ပဏီ ဖြင်းစား

၇၈၆

ကျေးဇူး ကတွင်း နဖွဲ့. ကဝဠာ ၃၄	ကျေးဇူး ဖြင်းစား နဖွဲ့. ကဝဠာ ၃၄
- ထပ်ရွတ် အသင် <span style="background-color: #f8d7da; border-radius: 50%; padding: 2px;">ထပ်ရွတ် အသင်</span>	- ရဲ့ဝခန်း <span style="background-color: #fff3cd; border-radius: 50%; padding: 2px;">ရဲ့ဝခန်း</span>
- ဂေါပက <span style="background-color: #fff3cd; border-radius: 50%; padding: 2px;">ဂေါပက</span>	- ဆေးရုံ <span style="background-color: #f8d7da; border-radius: 50%; padding: 2px;">ဆေးရုံ</span>
- စုပုံချုပ်ရေ <span style="background-color: #f8d7da; border-radius: 50%; padding: 2px;">စုပုံချုပ်ရေ</span>	- တရားရုံ <span style="background-color: #fff3cd; border-radius: 50%; padding: 2px;">တရားရုံ</span>
- ကလေး/သမီး <span style="background-color: #d1ecf1; border-radius: 50%; padding: 2px;">ကလေး/သမီး</span>	- သမ အသင် <span style="background-color: #f8d7da; border-radius: 50%; padding: 2px;">သမ အသင်</span>
- ဖိ:ကော်မတီ <span style="background-color: #f8d7da; border-radius: 50%; padding: 2px;">ဖိ:ကော်မတီ</span>	- တိ၊ မွေး၊ က <span style="background-color: #d1ecf1; border-radius: 50%; padding: 2px;">တိ၊ မွေး၊ က</span>
- ကျောင်းကော်မတီ <span style="background-color: #fff3cd; border-radius: 50%; padding: 2px;">ကျောင်းကော်မတီ</span>	- ကျေးလက်ဦး <span style="background-color: #f8d7da; border-radius: 50%; padding: 2px;">ကျေးလက်</span>
- အရန်ဖိ: သာ <span style="background-color: #f8d7da; border-radius: 50%; padding: 2px;">အရန်ဖိ: သာ</span>	- လ.ဝ.က <span style="background-color: #f8d7da; border-radius: 50%; padding: 2px;">လ.ဝ.က</span>
- ပရဟိတ နဖွဲ့ <span style="background-color: #f8d7da; border-radius: 50%; padding: 2px;">ပရဟိတ နဖွဲ့</span>	- လူထုဗဟိုပြု စီမံကိန်း <span style="background-color: #f8d7da; border-radius: 50%; padding: 2px;">လူထုဗဟိုပြု စီမံကိန်း</span>
- လူထုဗဟိုပြု ကော်မတီ နဖွဲ့ <span style="background-color: #f8d7da; border-radius: 50%; padding: 2px;">လူထုဗဟိုပြု ကော်မတီ နဖွဲ့</span>	





# ပင်ကုဆိပ်သုံးထပ်ခြင်း

ကျေးရွာ . ဇွင်းဆိ (တ)

(ကချင်ပြည်နယ်)

အို.အယ်.ပျော်အောင်

ကျေးရွာအုပ်စု . ဇွင်းဆိ

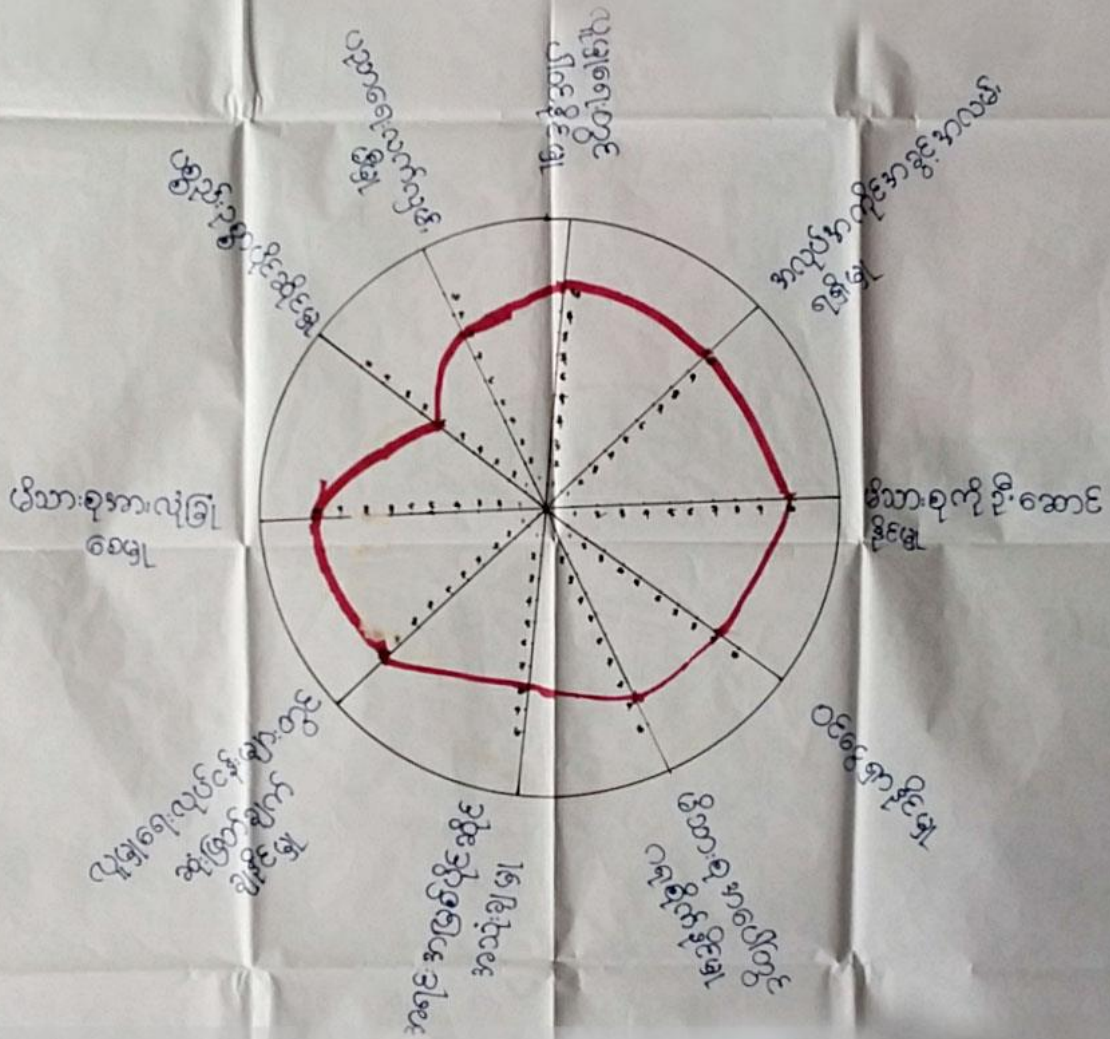

ဦးစောအေးရွေးသူ . ဦးဘဒိဏ္ဍိန်  
 ပါဝင်ရွေးသူ . ၈ . ၁၄  
 အုပ်စုအဖွဲ့ဝင် . ဦးကျော်စွာ  
 ရေးသူ . ဦးကြီးကျော်



ပေးပို့သူ: ဖြစ်တံ့ (၁)  
 နေ့စွဲ: ဇူလိုင်လ  
 ပေးပို့ခံ: ပုဂံ၊ သာဓက  
 ဦးစီးဌာန: ပုဂံ၊ သာဓက  
 ဦးစီးဌာန: ပုဂံ၊ သာဓက

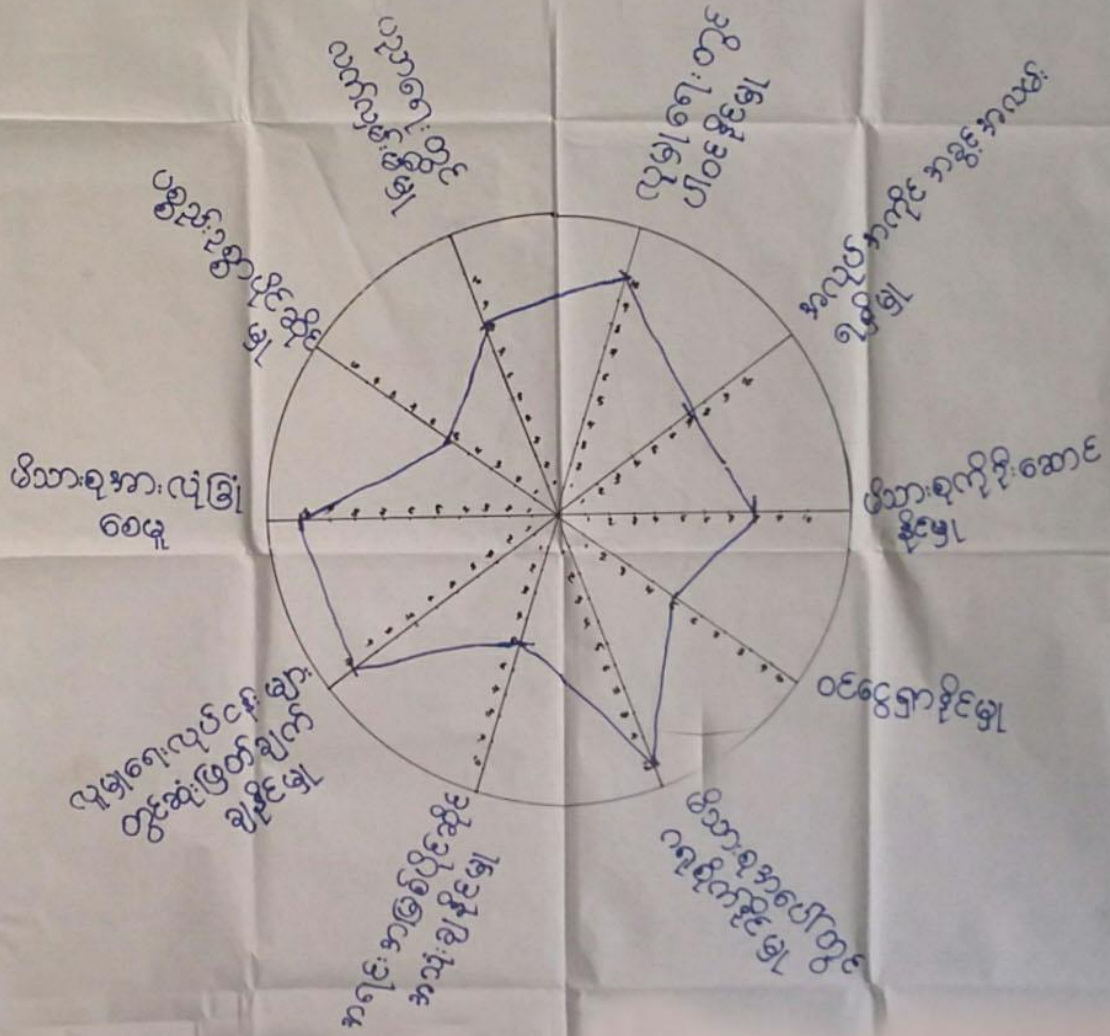

ဦးစီးဌာန: ပုဂံ၊ သာဓက • ဦးစီးဌာန: ပုဂံ၊ သာဓက  
 ပုဂံ၊ သာဓက • ၈. ၇  
 ပုဂံ၊ သာဓက • ဦးစီးဌာန: ပုဂံ၊ သာဓက  
 ပုဂံ၊ သာဓက • ဦးစီးဌာန: ပုဂံ၊ သာဓက



ပရိယတ္တိစိရိသည့် သင်္ကြံခြင်း

ကျေးဇူး ဖြစ်ပါသည်။

အပူစိုက် ဖြစ်ပါသည်။

{ ကမ္ဘာ့အေးချမ်းရေး - စာပို့သတင်း }

မြို့နယ်၊ ဖျော်ဖြေရေး

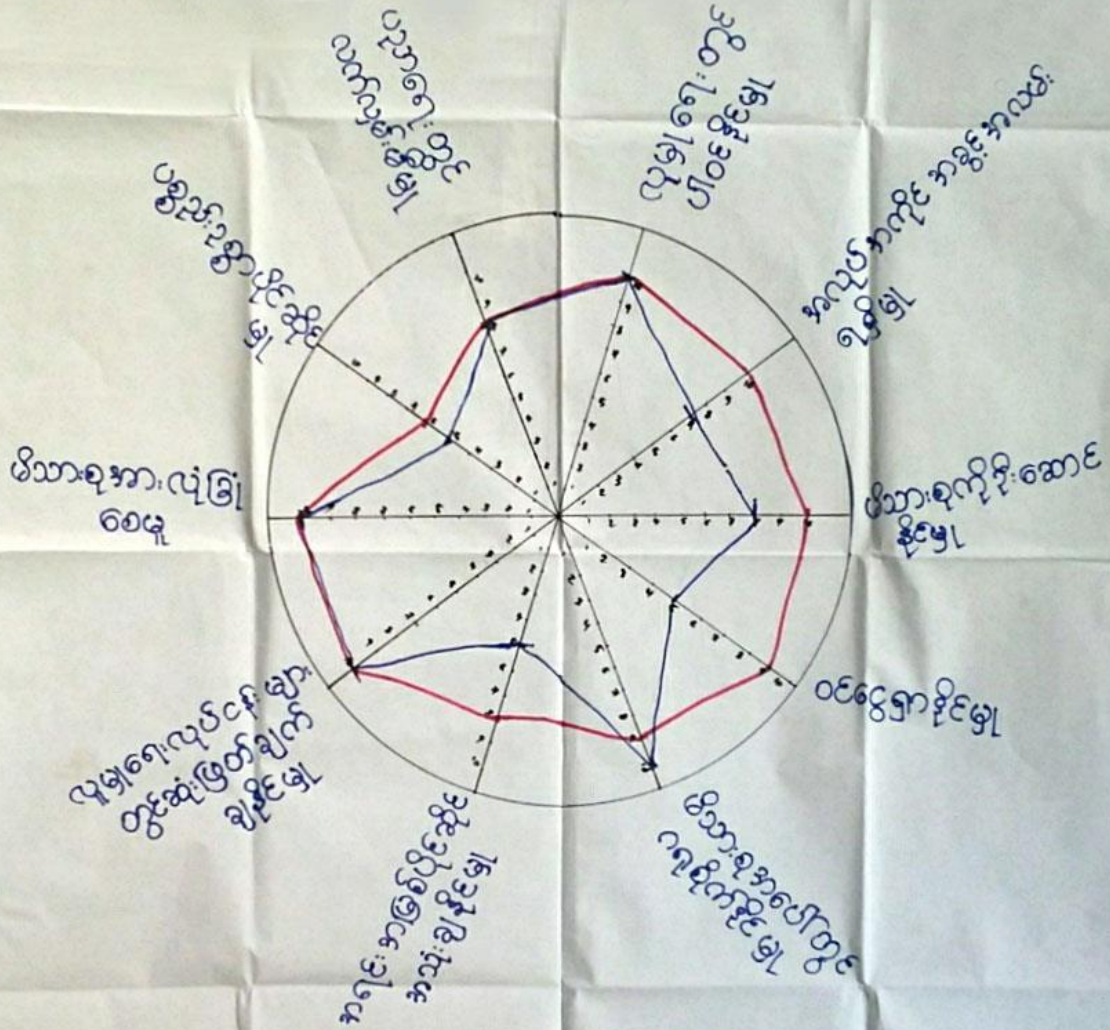

ဦးဆောင်ရေးဦးစီးဌာန  
 ဗဟိုဌာန  
 ပါဝင်ရေးဦးစီးဌာန  
 ရေစိုက်  
 အပူစိုက်

ဦးဆောင်ရေးဦးစီးဌာန  
 ဦးဆောင်ရေးဦးစီးဌာန  
 ကံအောင်  
 ဦးဆောင်ရေးဦးစီးဌာန





၆.၇။ ပြဿနာသစ်ပင်

ကျေးဇူး - ဖြစ်တံ (တ)

အုပ်စု - ဖြစ်တံ

ဖိုးနယ် - ဖျော်အွယ်

ရက်စွဲ -

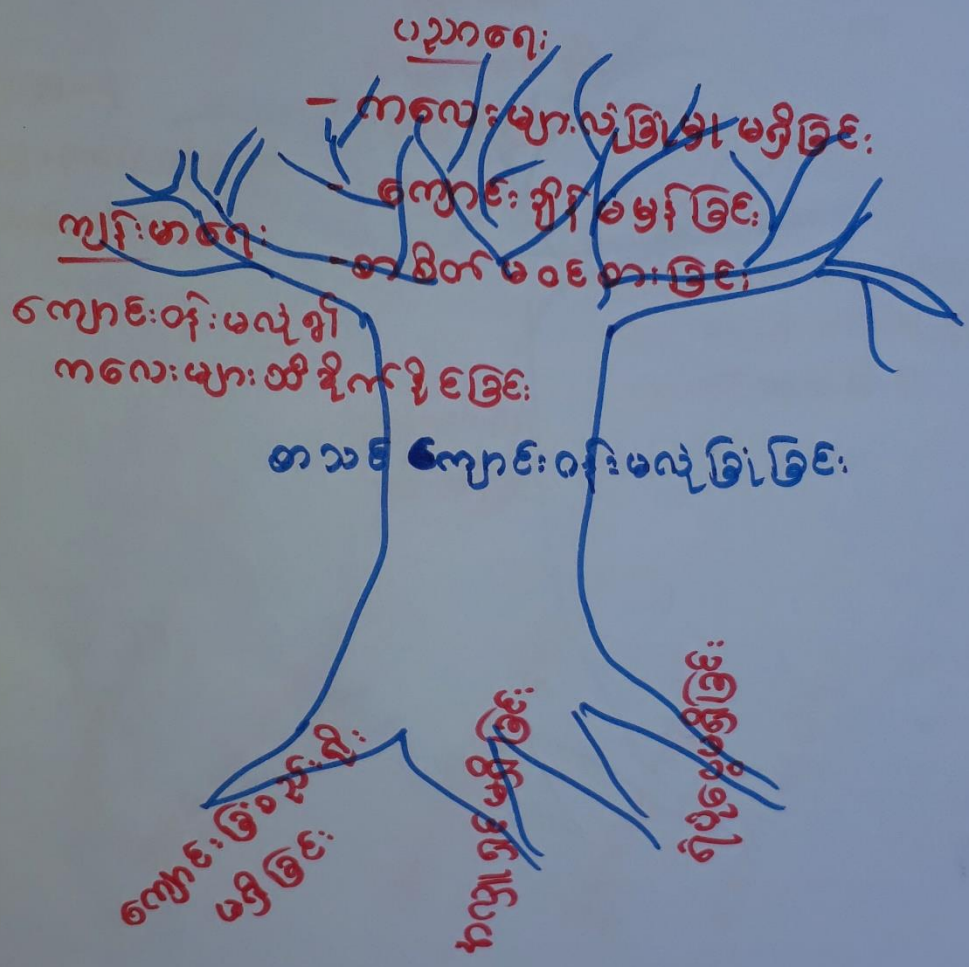

ဦးဆောင်ဆွေးနွေးသူ - ဦးခင်မောင်လွင် ဆချိန် -

ပါဝင်ဆွေးနွေးသူ - က(ဂ), မ(ဇ) ရေရာ -

မှတ်တမ်းတင်သူ - ဦးကျော်စွာဝင်း



ပြဿနာသစ်ပင်

ဆွေးနွေးခြင်း နှင့် ဆန်းစစ်ခြင်း

ကျေးဇူး . ဖြစ်တဲ(က)

ဖြိုးနယ်၊ ပျော်ကွယ်

အုပ်စု . ဖြစ်တဲ

ဖြစ်တဲ(က) ကျေးဇူး ဧဝံ လိုအပ်ချက် ပြဿနာမှာ စာသင်  
ကျောင်းဝန်း မလုံခြုံသ ချ် ပြဿနာဖြစ် သည်။

• ကျောင်းဝန်း မလုံခြုံ၍ ကလေးများ ကျောင်း ချိန်မ မှန်ခြင်း ၊  
ကလေးများ ထိခိုက် ခွင့် ဖြစ် စေသဖြင့် ကလေးများ ဗာတွက်  
စိုးရိမ်ရပါ သည်။

• ကျွန်ုပ်တို့ ဖြစ်ရခြင်း မှာ ကျောင်း ခြံစည်းရိုး မရှိခြင်း ၊ ခြံစည်းရိုး  
တည်ဆောက်ရန် အလှူငွေ မရှိခြင်း ၊ ရန်ပုံ ငွေများ မရှိ ဖြစ်  
စေသည်တို့ကြောင့် ဖြစ် သည်။

• ထို့ကြောင့် ယခုနှစ်ဝက်ဝန်း တွင် ခွဲဝေရရှိသော ရန်ပုံငွေ နှင့်  
စာသင် ကျောင်း ခြံစည်း ရိုး ပြုပြင်ခြင်း လုပ်ငန်း မှား မကောင်း  
အားဖြင့် အားပေး ဆောင်ရွက် ဖြစ်ပါ သည်။





၆.၈။ ကျေးရွာ၏ မျက်မှန်းချက်(၄)နှစ်စာကျေးရွာဖွံ့ဖြိုးရေးအစီအစဉ်

<u>ကျေးရွာမျက်မှန်းချက်များ</u>		မြို့နယ်-ပျော်ဘွယ် ဂျန်စီ - ၂၄. ၁. ၂၀၁၇
ကျေးရွာ - မြင်းတဲ (၈)	(အမျိုးသား)	
ကျေးရွာအုပ်စု-မြင်းတဲ		
<p>စက်အခဲ / ပြဿနာများ</p> <p>လမ်းမရှိ အခဲအခွေများ ✓</p> <p>မိုးကွင်း၊ မြေအောက်</p> <p>ခွေအခါ ယုန်ထူ</p> <p>ရေချိုအခက်ခဲ</p> <p>မီးအခက်ခဲ</p> <p>ပညာရေး</p> <p>စာသင်ကျောင်း</p> <p>စိုက်ပျိုးရေး</p> <p>လယ်ယာသုံး</p> <p>ပစ္စည်းများ</p> <p>ထွန်ခက်</p> <p>သီးနှံ ချိုးကျောင်း</p> <p>မျိုးသန့်</p>	<p>မျက်မှန်းချက်များနှင့် ရှေ့အောင်ကျော့နှစ်</p> <p>မြေ (၁) နှစ်</p> <p>ရွာတွင်း လမ်းများ သာဓာတ်</p> <p>အခွေ၊ ရေ၊ လာရေ၊ ကျောင်း၊ ရေ</p> <p>ချင်ပါသည်</p> <p>ဘေးအန္တရာယ် သန့်ရှင်းရေး</p> <p>မျှော်လင့်ချက် ချင်ပါသည်</p> <p>လျှပ်စစ်မီးများ ရှေ့</p> <p>ပါသည်</p> <p>ပညာရေး များတိုးတက်</p> <p>ချင်ပါသည်</p> <p>စာသင်ကျောင်း များတိုး</p> <p>ချိုးအခက် ချင်ပါသည်</p> <p>လယ်ယာထွန်ခက်များ</p> <p>နှစ်ထွန်ယက် ချင်ပါသည်</p> <p>သီးနှံ ချိုးစေ့များ</p> <p>လျှင်ချင်ပါသည်</p>	<p>ကျေးရွာဖွံ့ဖြိုးရေးလုပ်ငန်းများ</p> <p>ရွာတွင်း လမ်းများ ခင်းချင်</p> <p>လျှပ်စစ်</p> <p>ဘေးအန္တရာယ် ရေများတူး</p> <p>မြေ</p> <p>လျှပ်စစ်မီးများ တပ်ဆင်</p> <p>ခြင်း</p> <p>ပညာရေး စာသင်ကျောင်း</p> <p>များ စောက်လုပ်ခြင်း</p> <p>လယ်ယာသုံး ထွန်ခက်</p> <p>များ ရှေ့ခြင်း</p> <p>သီးနှံ ချိုးသန့်များ</p> <p>လျှင်ချင်</p>
<p>ဦးဆောင်ဆွေးနွေးသူ - ဦးသိန်းဌေး</p> <p>ပါဝင်ဆောင်ရွက်သူ - အမျိုးသား (၂၃၈)</p> <p>မှတ်တမ်းတင်သူ - ဒေါ်တင်အောင် (ပြည်</p> <p>ရေးရာ - ဘုရားတော်ကြီးကျောင်း</p> <p>အချိန် - ၂:၀၀ မှ ၂:၃၀ ထိ</p>		



ကျေးရွာရွေးချယ်ခြင်း

ကျေးရွာ - မြင်းတဲ (တေ)

ဦးနုပယ် - ပျော်ကွယ်

ကျေးရွာအုပ်စု - မြင်းတဲ (အမျိုးသမီး)

ရက်စွဲ - ၂၉ . ၁ . ၂၀၁၇

အချက်အလက်	ရွေးချယ်ရန်အတွက်	ကျေးရွာရွေးချယ်ရန်
ကျေးရွာအုပ်စု	- ရာသီဥတု: သောက်ရေရရှိရန်	- စက်ရေတွင်း (မရှိပါ)
ကျေးရွာအုပ်စု	- ရာသီဥတု: သွားလာရေးလွယ်ကူစေရန်	- ကျောက်ချောသစ်
ကျေးရွာအုပ်စု	- ညှပ်စစ်ဖိ: ရရှိပြီး သွားလာရန်လွယ်ကူပြီး ကလေးများ စာကြည့်စာရင်း	- ကျေးရွာအုပ်စု
ကျေးရွာအုပ်စု	- ကျန်းမာရေး: ဆရာမ အုပ်စုအတွက်	- ကျန်းမာရေး: ဆရာမ / သားဖွားဆရာမ
ကျေးရွာအုပ်စု	- ကျန်းမာရေး: ကောင်းမွန်စေရန်	
ကျေးရွာအုပ်စု	- စာသင်ကျောင်း: ခြံစည်းရှိ: ရရှိပြီး	- စာသင်ကျောင်း: ခြံစည်းရှိ
ကျေးရွာအုပ်စု	- ကျောင်း: သူ / သားများ လုံခြုံစေရန်	
ကျေးရွာအုပ်စု	- အုပ်စုအတွက် အဖွဲ့အစည်းများ ပေးများ စေရန် / အဖွဲ့အစည်းများ	- အုပ်စုအတွက် များ / ဝင်ငွေကောင်း

- ဦးဆောင်ရွေးချယ်သူ - ဒေါ်အေးအေးမြင့်
- ပါဝင်ဆောင်ရွက်သူ - အမျိုးသမီး (၁၁)
- မြေအလင်းအရပ်သူ - ရေတံခွန်အဖွဲ့
- ရှေ့ရာ - အဖွဲ့အစည်း
- အချိန် - ၂:၀၀ မှ ၂:၃၀ ထိ



ကျေးဇူးတင်ဖွယ်ချက်များ

ကျေးဇူး - ဖြစ်ထဲ (တ)

ကျေးဇူးအုပ်စု - ဖြစ်ထဲ

(အမျိုးသား)

မြို့နယ် - ဖျော်ဘွယ်

ဂက်စ် - ၂၀. ၀. ၂၀၁၇

အက်ဟဲ / ဖြစ်ထဲများ	ဖွယ်ချက်များနှင့် နေရာ(၅)ခု	ကျေးဇူးဖွဲ့ပြီး ရေးလုပ်ငန်းများ
<p>လမ်းပန်းဆက်သွယ်ရေး            နေထိုင်၊ ခွက်ထူ            ခွေအာခါ ဗဟိုထူ            ဧည့်သည်အခန်းခဲ            မီးအခန်းခဲ            ပညာရေး            စာသင်ကျောင်း            စိုက်ပျိုးရေး            လယ်ယာသုံး            ပစ္စည်းများ            ဝတ္တန်ခက်            သီးနှံ မြို့ကျောင်း            မြို့သစ်</p>	<p>အိမ် (၁) နှစ်            ဖွဲ့စည်းလမ်းချောသည်            သွားရေ၊ လာရေ၊ ကျောင်းစေ            ချင်ပါသည်            ဘေးအန္တရာယ်နှင့် ကျောင်း၊            များ၇၅ ချင်ပါသည်            လှုပ်ခတ်မီးများ၇၅ ချင်            ပါသည်            ပညာရေးများတို့၏            ချင်ပါသည်            စာသင်ကျောင်းများတို့            ချဲ့ထွင်ချင်ပါသည်            လယ်ယာဝတ္တန်ခက်များ            နှစ်ထွက်လက် ချင်ပါသည်            သီးနှံ စုံမျိုးစေ့များ            လိုချင်ပါသည်</p>	<p>ကျေးဇူးဖွဲ့ပြီး ရေးလုပ်ငန်းများ            ဖွဲ့စည်းလမ်းချော ချင်ချင်            လှုပ်ခတ်            ဘေးအန္တရာယ်နှင့် ကျေးဇူးတင်            မြို့            လှုပ်ခတ်မီးများတပ်ဆင်            မြို့            ပညာရေးစာသင်ကျောင်း၊            များ၊ စောက်လုပ် မြို့            လယ်ယာသုံးဝတ္တန်ခက်            များ၇၅ မြို့            သီးနှံ စုံမျိုးသန်များ            လိုအပ်ခြင်း</p>

- ဦးဆောင်ဆွေးနွေးသူ - ဦးသိန်းဌေး
- ပါဝင်ဆောင်ရွက်သူ - အမျိုးသား (၃၈)
- မှတ်တမ်းတင်သူ - ဒေါ်တင်အောင် (ပြည်)
- နေရာ - ဘုရားတော်ကြီးကျောင်း
- အချိန် - ၂:၀၀ မှ ၂:၃၀ ထိ



၇။ ကော်မတီဝင်များရွေးချယ်ခြင်းနှင့်ကျေးရွာဖွံ့ဖြိုးရေးအစီအစဉ်ဆောင်ရွက်မှုမှတ်တမ်းခါတ်ပုံများ



ကော်မတီရွေးချယ်ရန် မဲရေတွက်နေစဉ်



စီမံကိန်းမိတ်ဆက်အစည်းအဝေးမှတ်တမ်းခါတ်ပုံ



အမျိုးသမီးများပင့်ကူအိမ်ကွန်ယက်ရေးဆွဲနေစဉ်မှတ်တမ်းဓါတ်ပုံ



ကျေးရွာဖွံ့ဖြိုးရေးဦးစားပေးမဲပေးရန်တန်းစီနေကြစဉ်



ကျေးရွာလုပ်ငန်းခွဲအတွက်အခက်အခဲများဖော်ထုတ်ဆွေးနွေးစဉ်



။ ကော်မတီဝင်များစာရင်း

ကော်မတီဝင်များစာရင်း      ဖြစ်တံ့ဒဂုန်၊ ဖြစ်တံ့ (က) ကျေးဇူး

စဉ်	အမည်	ကျား-မ	ရာထူး
၁	ဦးတင်အောင်	ကျား	ကျေးဇူးစီ/ဆောင် ဥက္ကဋ္ဌ
၂	ဒေါ်စင်မျိုးဦး	မ	ကျေးဇူးစီ/ဆောင်
၃	ဦးစင်မိန်း	ကျား	စေ့စပ် အကြံပြု
၄	ဒေါ်စော	မ	စေ့စပ် အကြံပြု
၅	ဦးအောင်ဖြူ	ကျား	အောင်ကြည်
၆	ဒေါ်ခင်ခိုင်စွယ်	မ	အောင်ကြည်
၇	ဦးကြည်ဖြူ	ကျား	အောင်ကြည်
၈	ဦးစောစံ၊စိန်	ကျား	ဘဏ္ဍာရေး၊ အကျ
၉	ဒေါ်ဦးစွယ်စိန်	မ	လုပ်ငန်း
၁၀	ဦးစိုစိန်	ကျား	လုပ်ငန်း
၁၁	ဦးစိန်ကျော်	ကျား	လုပ်ငန်း
၁၂	ဒေါ်မုမုအေး	မ	ဝယ်ယူရေး
၁၃	ဦးစင်လှိုင်	ကျား	ဝယ်ယူရေး
၁၄	ဦးစိန်ကျော်	ကျား	ဝယ်ယူရေး
၁၅	ဦးအောင်စိန်	ကျား	စောအုတ်စိုက်
၁၆	ဒေါ်ခင်ဖြူ	မ	စောအုတ်စိုက်
၁၇			
၁၈			
၁၉			
၂၀			
၂၁			
၂၂			
၂၃			
၂၄			
၂၅			

စုစုပေါင်း။ (၁၆) ယောက်      ကျား- ( ၁၀ ) ယောက် +မ- ( ၆ ) ယောက်

ကျေးရွာအုပ်စုစီမံကိန်းအထောက်အကူပြုကော်မတီ

.....ဦးတင်အောင်.....      ကျေးရွာအုပ်စုစီမံကိန်းအထောက်အကူပြုကော်မတီ၊ ဥက္ကဋ္ဌ

.....ဒေါ်စင်မျိုးဦး.....      ကျေးရွာအုပ်စုစီမံကိန်းအထောက်အကူပြုကော်မတီ၊ ဥက္ကဋ္ဌ

.....ဦးလှစိန်.....      ကျေးရွာအုပ်စုစီမံကိန်းအထောက်အကူပြုကော်မတီ၊ ဘဏ္ဍာရေးဥက္ကဋ္ဌ

မှတ်တမ်းတင်သူ  
အမည်။

ရာထူး။ လူထုစည်းရုံးရေးမှူးရက်စွဲ။ ...../...../.....



၈။ ကျေးရွာအခြေခံအချက်အလက်များ (ပုံစံ-၁)

ပုံစံ - ၈ - ၁ ကျေးရွာအခြေခံအချက်အလက်များ (Form PC 1)

လမ်းညွှန်ချက်၊ ကျေးရွာတစ်ရွာသို့ ပထမဆုံးမိတ်ဆက်ခရီး သွားရောက်သောအခါ လူထုစည်းရုံးရေးမှူးသည် ကျေးရွာ ခေါင်းဆောင်များအား ကျေးရွာအချက်အလက်များကို မေတ္တာရပ်ခံ၍ တောင်းခံရသည်။ ဤအချက်အလက်များကို စီမံကိန်း မိတ်ဆက်အစည်းဝေးပုဂ္ဂိုလ်မိတ်ဆက်ခံရမည်။ စီမံကိန်းမိတ်ဆက်အစည်းဝေးတွင် လူထုစည်းရုံးရေးမှူးသည် ဤအချက်အလက် များအား စစ်ဆေးပြီး မှန်ကန်အောင်ပြုလုပ်ရမည်။ ပြီးနောက်တွင် လူထုစည်းရုံးရေးမှူးမှ သတင်းအချက်အလက်ထံသို့ Tablets မှ တဆင့် ဖြည့်သွင်းရမည်။

ကျေးရွာခေါင်းဆောင် အမည် ဒွိစင် ဇော် (မ)	ကျေးရွာခေါင်းဆောင်၏ ဖုန်းနံပါတ် ၀၇-၄၂၄၂၇၆၃၄၃	လူထုစည်းရုံးရေးမှူး၏ အမည် ဒွိ.ကျော်စွာ ပဇ်.
ပြည်နယ်တိုင်းဒေသကြီး ဗဟိုဌာန	မြို့နယ် ကျေးရွာအုပ်စု	ကျေးရွာ

လူဦးရေ	လူမျိုးစု	အိမ်ထောင်စုအရေအတွက်	ကိုးကွယ်သည့်ဘာသာ	အိမ်ထောင်စုအရေအတွက်
လူဦးရေ	လူမျိုးစု (၁)	၁၃၃	ဘာသာ (၁)	၁၃၃
	လူမျိုးစု (၂)		ဘာသာ (၂)	
	လူမျိုးစု (၃)		ဘာသာ (၃)	
လူမျိုးစုရော			ဘာသာရော	
အခြား				
		အရေအတွက်		
မသန်စွမ်းသူများ		12		
သက်ကြီးရွယ်အိုများ (၆၅ နှစ် နှင့် အထက်)		43		
စစ်ဘေးရှောင်				

	အမျိုးသား (အရေအတွက်)	အမျိုးသမီး (အရေအတွက်)
လူဦးရေ		
လူမျိုးစု (၁)	315	308
လူမျိုးစု (၂)		
လူမျိုးစု (၃)		
အခြား		
အိမ်ထောင်စုဦးစီး	123	10

(ခ) အခြေခံအဆောက်အအုံ အသုံးအဆောင်များ

စာသင်ကျောင်း	အမှတ် ခြံပိ	ကျန်းမာရေး	အမှတ် ခြံပိ	ဘာသာရေး အဆောက် အအုံများ	အမှတ် ခြံပိ
--------------	----------------	------------	----------------	----------------------------	----------------





အထက်ကန်ကျောင်း	<input type="checkbox"/>	ခေတ်	<input type="checkbox"/>	ခေတ်	<input checked="" type="checkbox"/>
အလယ်ကန်ကျောင်း	<input type="checkbox"/>	ကျွန်းမာစေ့ဌာန	<input type="checkbox"/>	ဘုန်းကြီးကျောင်း	<input checked="" type="checkbox"/>
မူလကန်ကျောင်း	<input checked="" type="checkbox"/>	ကျွန်းမာစေ့ဌာနခွဲ	<input type="checkbox"/>	ဟိန္ဒူဌာနကျောင်း	<input type="checkbox"/>
မူကြိုကျောင်း	<input type="checkbox"/>	ခေတ်ပေးခန်း	<input type="checkbox"/>	ရေဝါယာန်ကျောင်း	<input type="checkbox"/>
အခြား	<input type="checkbox"/>	အခြား	<input type="checkbox"/>	ဂါဇီ	<input type="checkbox"/>
				အခြား	<input type="checkbox"/>
မှတ်ချက်		မှတ်ချက်		မှတ်ချက်	

(၈) ကျွမ်းကျင်သူများမှတ်တမ်း (ကျေးရွာတွင်နေထိုင်သော သို့မဟုတ် စာခြားရွာမှလာရောက်သော ကျွမ်းကျင်သူများ)

	(၆) စာသင်ကျောင်း		(၇) ကျွန်းမာစေ့			(၈) လက်မှုပညာရှင်		
	ရွာတွင်နေထိုင်သူ	အခြားရွာမှလာသူ		ရွာတွင်နေထိုင်သူ	အခြားရွာမှလာသူ		ရွာတွင်နေထိုင်သူ	အခြားရွာမှလာသူ
မူလကန်ကျောင်း	<input type="checkbox"/>	<input checked="" type="checkbox"/>	ခေတ်	<input type="checkbox"/>	<input type="checkbox"/>	လက်သမား	<input checked="" type="checkbox"/>	<input type="checkbox"/>
အထက်ကန်ကျောင်း	<input type="checkbox"/>	<input type="checkbox"/>	လက်ထောက်ကျွန်းမာစေ့	<input type="checkbox"/>	<input checked="" type="checkbox"/>	ပန်းချီ	<input checked="" type="checkbox"/>	<input type="checkbox"/>
အလယ်ကန်ကျောင်း	<input type="checkbox"/>	<input type="checkbox"/>	အချိန်သီးကျွန်းမာစေ့	<input type="checkbox"/>	<input type="checkbox"/>	လျှပ်စစ်ကျွမ်းကျင်ပညာရှင်	<input checked="" type="checkbox"/>	<input type="checkbox"/>
မူကြိုကျောင်း	<input type="checkbox"/>	<input type="checkbox"/>	သားဌာန	<input type="checkbox"/>	<input checked="" type="checkbox"/>	ရေကန်သွယ်သူ	<input type="checkbox"/>	<input type="checkbox"/>
အခြား	<input type="checkbox"/>	<input type="checkbox"/>	ပြင်သူကျွန်းမာစေ့ပုဂ္ဂိုလ်	<input type="checkbox"/>	<input type="checkbox"/>	ကန်ပြင်ဆရာ	<input type="checkbox"/>	<input type="checkbox"/>
မှတ်ချက်			မှတ်ချက်			မှတ်ချက်		

(၉) ကျေးရွာသို့ ရောက်ရှိနိုင်သည့် လမ်းအခြေအနေ / ကျေးရွာတစ်ရွာသည် ၎င်း၏ ကျေးရွာအုပ်စုနှင့် ဆက်သွယ်ထားသော လမ်းအခြေအနေ (အောက်ဖော်ပြပါအတိုင်း)

ကျေးရွာကြီးစားလမ်း      ကမ္ဘာ့ရောင်းလမ်း      ကွန်ကရစ်လမ်း      မော်တော်ဆိုင်ကယ်လမ်း  
 ကျေးရွာခပ်လမ်း      ပြေးသားလမ်း      လှသွားလမ်း      အခြား \_\_\_\_\_

(၁၀) ကျေးရွာဖွံ့ဖြိုးမှုစီမံချက်

- (၁) ကျေးရွာဖွံ့ဖြိုးမှုစီမံချက်အရည်အသွေးကို ဤကျေးရွာတွင်ကျေးရွာဖွံ့ဖြိုးမှုစီမံချက်ဖြစ်ပါသလား?      မိန်းမိ  
 နှိုင်းယှဉ်ပါက ဤစီမံချက်ကို မည်သည့် ခုနှစ်တွင်ပြင်ဆင်ခဲ့ပါသနည်း?      နှိုင်းယှဉ်ပါက မရှိပါ/မသိပါ  
 (၂) ဤစီမံချက်ကို ဖြည့်ဆည်းပေးရန်အတွက် ဖြည့်ဆည်းနိုင်ပါသလား?      နှိုင်းယှဉ်ပါက မရှိပါ/မသိပါ  
 (၃) ဤစီမံချက်ကို ဖြည့်ဆည်းပေးရန်အတွက် ဖြည့်ဆည်းနိုင်ပါသလား?      မြို့နယ်သည်/မပြုနိုင်ပါ /မသိပါ

(၁၁) ခေါင်းဆောင်များ



- (၁) ဤကျေးရွာ၏ ခေါင်းဆောင်များ ၎င်းကျေးရွာအုပ်စု၏အဖွဲ့အစည်း ခေါင်းဆောင်မှုကွာလျက်ရှိပါသလား?      မိန်းမိ  
 (၂) ဤကျေးရွာမှ ၎င်းကျေးရွာအုပ်စု၏အဖွဲ့အစည်း သွားလာရာတွင်ကြုံတွေ့ရသည့်အခက်အခဲများ  
 မြို့နယ်အဖွဲ့အစည်းကြားရှိ အခက်အခဲများ      အခက်အခဲများ      ဆက်လက် (မော်တော်ဆိုင်ကယ်) မြေလှုပ်/လား/မော်တော်ဆိုင်ကယ်/အခြား \_\_\_\_\_  
 မြို့နယ်အဖွဲ့အစည်းကြားရှိ အခက်အခဲများ      အခက်အခဲများ      ဆက်လက် (မော်တော်ဆိုင်ကယ်) မြေလှုပ်/လား/မော်တော်ဆိုင်ကယ်/အခြား \_\_\_\_\_



(ဇ) ပတ်ဝန်းကျင်ထိုင်ရာ သဘာဝဘေးအန္တရာယ်  
 ဤကျေးရွာတွင် ဖြစ်ပွားနိုင်ခြင်းကို သတိပြုရန်အတွက် အောက်ဖော်ပြပါ  
 နယ်ပယ်များကို ဝန်းရံခြင်းဖြင့် အန္တရာယ်ကို လျှော့ချနိုင်စေရန်  
 (ဇ) ကျေးရွာတွင် ဖြစ်ပွားနိုင်ခြင်းကို သတိပြုရန်အတွက် အောက်ဖော်ပြပါ  
 နယ်ပယ်များကို ဝန်းရံခြင်းဖြင့် အန္တရာယ်ကို လျှော့ချနိုင်စေရန်

(က) -----  
 (ခ) -----

(ဂ) အထွေထွေအုပ်ချုပ်ရေး ဦးစီးဌာန (GAD) မှ မှတ်တမ်းတင်ထားခြင်း  
 ဤကျေးရွာသည် အထွေထွေအုပ်ချုပ်ရေး ဦးစီးဌာန (GAD) မှ မှတ်တမ်းတင်ထားမှု ရှိပါသလား။  
 မရှိပါ  ရှိပါသည်

ကျေးရွာပေါင်းစာရင်း	အမည် ဦးစင်မောင် မြင့်
လူထုစည်းရုံးရေးမှူး	လက်မှတ်  ၀၄.၁၂.၂၀၁၇
	အမည် ဦးကျော်စွာ
	လက်မှတ်  ၀၄.၁၂.၂၀၁၇



၉။ ပုံစံ ၈-၂။ စီမံကိန်းစက်ဝန်းအချိန်ဇယား

ပုံစံ ၈-၂။ စီမံကိန်းစက်ဝန်းအချိန်ဇယား (PC 2)

ရင်းနှီးမြှုပ်နှံရေး ဘဏ်သို့ အတည်ပြုချက်ရရှိရန်အတွက် စီမံကိန်းစက်ဝန်းအချိန်ဇယားကို အောက်ဖော်ပြပါအတိုင်း ဖြည့်သွင်းရမည်။

စီမံကိန်းစက်ဝန်းအချိန်ဇယား နံပါတ် ၆၅၆ - ၆.၁၂.၂၀၁၈

စီမံကိန်းအမျိုးအစား (၁)  စီမံကိန်း (၂)  စီမံကိန်း (၃)  စီမံကိန်း (၄)

ပြည်နယ်/တိုင်း ဗဟိုဒေသ | မြို့နယ် - စစ်ကိုင်း | ကျေးရွာအုပ်စု (ဖေ့တ) | ကျေးရွာ (ဖေ့တ (တောင်))

စီမံကိန်းအမျိုးအစား	မူရင်း		စီမံကိန်းစက်ဝန်းအချိန်ဇယား			
	စတင်သည့် မူ.	ပြီးဆုံးသည့် မူ.	အချိန် အရေအတွက်	အချိန် အရေအတွက်	အိမ်ထောင် အရေအတွက်	လူဦးရေ အရေအတွက် နှင့် လူဦးရေ အရေအတွက်
၁။ ကျေးရွာစီမံကိန်း စီမံကိန်းအချိန်ဇယား	၆.၁၂.၂၀၁၇	၆.၁၂.၂၀၁၈	၄၂	၂၂	၆၄	၁၀၇   ၆၄
၂။ ကျေးရွာရှိ မြို့နေ စီမံကိန်းအချိန်ဇယား အချိန်ဇယား	၆.၁၂.၂၀၁၇	၆.၁၂.၂၀၁၈	၄၁	၂၃	၆၄	၁၀၇   ၆၄
၃။ ကျေးရွာအုပ်စု လုပ်ငန်းစဉ်စီမံကိန်းအချိန်ဇယား အချိန်ဇယား	၁၀.၁၂.၂၀၁၇	၁၀.၁၂.၂၀၁၇	၁၀	၄	၂၄	၁၀၇   ၂၄
၄။ မြို့နယ်အဆင့် စီမံကိန်းအချိန်ဇယား နှင့် အကောင် အထည်စက်ဝန်းစီမံကိန်း စီမံကိန်း အချိန်ဇယား အချိန်ဇယား			မရှိ	မရှိ	မရှိ	မရှိ
၅။ မြို့နယ် စီမံကိန်းအချိန်ဇယား နှင့် အကောင်အထည် စီမံကိန်း စီမံကိန်းစီမံကိန်းစီမံကိန်းစီမံကိန်း အချိန်ဇယား						
၆။ စီမံကိန်းလုပ်ငန်းစီမံကိန်းစီမံကိန်းစီမံကိန်း အချိန်ဇယား						
၇။ စီမံကိန်းလုပ်ငန်း အကောင်အထည်စီမံကိန်း စီမံကိန်းစီမံကိန်းစီမံကိန်းစီမံကိန်း						



C

၆.၂။ ဝင်ယူရေးအစီအစဉ် ရေးဆွဲခြင်း	၁၄.၃.၂၀၁၇	၁၄.၃.၂၀၁၇	၂၇	၃၆	၇၃	၂၃	၂၀၁၇	၇၃
၆.၃။ ဘဏ္ဍာရေးကုန်ကျမှု လျာထားရေးအစဉ် ရေးဆွဲခြင်း	၃၁.၃.၂၀၁၇	၃၁.၃.၂၀၁၇	၆	၆	၁၂	၁၂	၂၀၁၇	၁၂
၆.၄။ ပြင်/ထိန်းအစီအစဉ် ရေးဆွဲခြင်း	၁၄.၃.၂၀၁၇	၁၄.၃.၂၀၁၇	၃၇	၃၆	၇၃	၇၃	၂၀၁၇	၇၃
၇။ စီမံကိန်းလုပ်ငန်းခွဲ တိုးတက်မှု စောင့်ကြည့် အစည်းအဝေး								
၇.၁။ အစည်းအဝေး ပထမအကြိမ်	၂၂.၅.၁၇	၂၂.၅.၁၇	၉	၆	၁၅	၁၅	၂၀၁၇	၁၅
၇.၂။ အစည်းအဝေး ဒုတိယအကြိမ်	၂၆.၆.၁၇	၂၆.၆.၁၇	၉	၅	၁၄	၁၄	၂၀၁၇	၁၄
၇.၃။ အစည်းအဝေး တတိယအကြိမ်								
၈။ စီမံကိန်းလုပ်ငန်းခွဲ အပြီးသတ်စစ်ဆေးခြင်း အစည်းအဝေး								
၉။ လူထုစစ်ဆေးပွဲအစည်းအဝေး	၁၀.၈.၂၀၁၇	၁၀.၈.၂၀၁၇	၅၃	၂၂	၆၅	၆၅	၂၀၁၇	၆၅







၁၁။ ပုံစံ ၈-၄။ ကျေးရွာခွဲခြားရေးစီမံကိန်းလုပ်ငန်းခွဲရွေးချယ်ခြင်းပုံစံ

ပုံစံ - ၈ - ၄ ကျေးရွာအုပ်စုစီမံကိန်းလုပ်ငန်းခွဲရွေးချယ်ခြင်းပုံစံ (Form PC-4)

လက်ညှိုးနှိပ်ရာတွင် စီမံကိန်းလုပ်ငန်းခွဲရွေးချယ်ရာတွင် အထောက်အကူပြုရန် အကျဉ်းချုပ်ဖော်ပြထားသည့် အကျဉ်းချုပ်ဖော်ပြချက်များ (Form PC-4) ကို အသုံးပြုရမည်။  
 အထောက်အကူပြုရန် အကျဉ်းချုပ်ဖော်ပြထားသည့် အကျဉ်းချုပ်ဖော်ပြချက်များ (Form PC-4) ကို အသုံးပြုရမည်။  
 အကျဉ်းချုပ်ဖော်ပြချက်များ (Form PC-4) ကို အသုံးပြုရမည်။

ကျေးရွာအုပ်စုအမျိုးအမည်: ကျေးရွာအုပ်စု၊ ဝက်သား (V)၊ ဝက်သား (U)၊ ဝက်သား (D)၊ ဝက်သား (G)

နေ့စွဲ: 21.1.2017၊ ဝက်သား (V)၊ ဝက်သား (U)၊ ဝက်သား (D)၊ ဝက်သား (G)

ရွေးချယ်ရေးအဖွဲ့ဝင်များ: မောင်မောင်၊ မြတ်မည်၊ မောင်မောင်

ကျေးရွာအုပ်စု	အောက်ရွာပမာဏ လုပ်ငန်းများ	အတိုးအတက်	ပေးရန် လိုက်နာ အကျဉ်းချုပ်ဖော်ပြချက်များ	အကျဉ်းချုပ်ဖော်ပြချက်များ	စီမံကိန်း အကျဉ်းချုပ်ဖော်ပြချက်များ		ပျက်စီး ပုံစံ
					အကျဉ်းချုပ်ဖော်ပြချက်များ	အကျဉ်းချုပ်ဖော်ပြချက်များ	
ကျေးရွာအုပ်စု (မ)	ကျေးရွာအုပ်စု ကျေးရွာအုပ်စု	ကျေးရွာအုပ်စု ကျေးရွာအုပ်စု	ကျေးရွာအုပ်စု ကျေးရွာအုပ်စု	ကျေးရွာအုပ်စု ကျေးရွာအုပ်စု	ကျေးရွာအုပ်စု ကျေးရွာအုပ်စု	ကျေးရွာအုပ်စု ကျေးရွာအုပ်စု	ကျေးရွာအုပ်စု ကျေးရွာအုပ်စု
ကျေးရွာအုပ်စု (က)	ကျေးရွာအုပ်စု ကျေးရွာအုပ်စု	ကျေးရွာအုပ်စု ကျေးရွာအုပ်စု	ကျေးရွာအုပ်စု ကျေးရွာအုပ်စု	ကျေးရွာအုပ်စု ကျေးရွာအုပ်စု	ကျေးရွာအုပ်စု ကျေးရွာအုပ်စု	ကျေးရွာအုပ်စု ကျေးရွာအုပ်စု	ကျေးရွာအုပ်စု ကျေးရွာအုပ်စု
ကျေးရွာအုပ်စု (ခ)	ကျေးရွာအုပ်စု ကျေးရွာအုပ်စု	ကျေးရွာအုပ်စု ကျေးရွာအုပ်စု	ကျေးရွာအုပ်စု ကျေးရွာအုပ်စု	ကျေးရွာအုပ်စု ကျေးရွာအုပ်စု	ကျေးရွာအုပ်စု ကျေးရွာအုပ်စု	ကျေးရွာအုပ်စု ကျေးရွာအုပ်စု	ကျေးရွာအုပ်စု ကျေးရွာအုပ်စု

ကျေးရွာအုပ်စု - ကျေးရွာအုပ်စု  
 ဝက်သား - ကျေးရွာအုပ်စု  
 ဝက်သား - ကျေးရွာအုပ်စု  
 ဝက်သား - ကျေးရွာအုပ်စု



၁၂။ အစည်းအဝေးမှတ်တမ်းများ

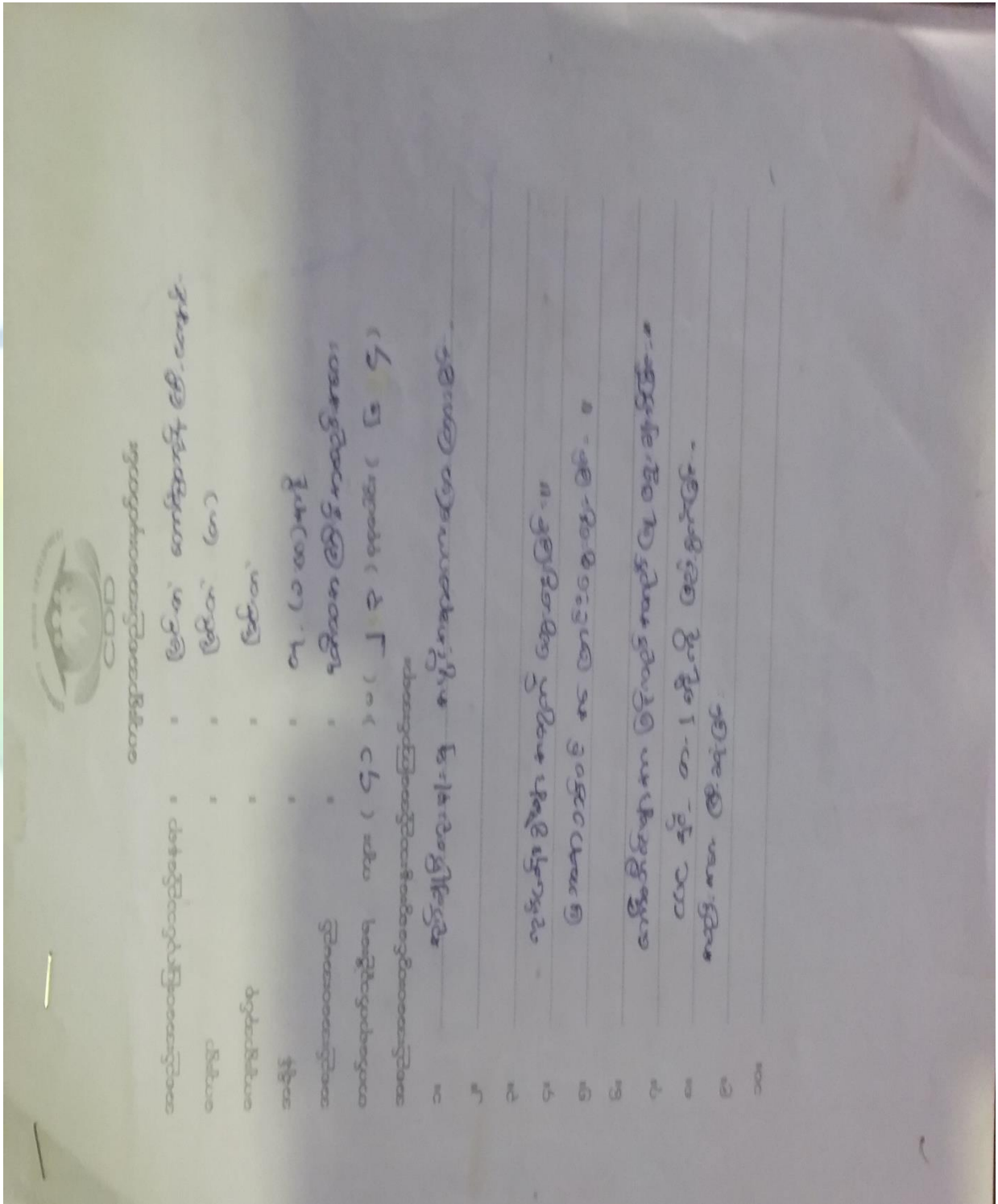







අදාළ ප්‍රවර්ණයන්:

01

11

විකල්ප 2

විකල්ප 1

විකල්ප 3

විකල්ප 4

විකල්ප 5

විකල්ප 6

විකල්ප 7

විකල්ප 8

- 9<sup>වන</sup> 1) විකල්ප 1
- 2) විකල්ප 2
- 3) විකල්ප 3

- 4) විකල්ප 4
- 5) විකල්ප 5

- 6) විකල්ප 6
- 7) විකල්ප 7

- 8) විකල්ප 8
- 9) විකල්ප 9

අත්සන් කරනු ලබන

සාමාන්‍ය මධ්‍යම පාලන කමිටුව

අංක: අප/අධ්.ම.පා.ම.බ. 01/2018

දිනය: 01.12.2018

සාමාන්‍ය මධ්‍යම පාලන කමිටුව  
 සාමාන්‍ය මධ්‍යම පාලන කමිටුව  
 අංක: අප/අධ්.ම.පා.ම.බ. 01/2018  
 දිනය: 01.12.2018



