

ပြည်ထောင်စုသမ္မတ မြန်မာနိုင်ငံတော် အစိုးရ
စိုက်ပျိုးရေး၊ မွေးမြူရေးနှင့် ဆည်မြောင်းဝန်ကြီးဌာန
ကျေးလက်ဒေသဖွံ့ဖြိုးတိုးတက်ရေး ဦးစီးဌာန
ပျော်ဘွယ်မြို့နယ်



လူထုဗဟိုပြုစီမံကိန်း

National Community Driven Development Project (NCDDP)



ကျေးရွာဖွံ့ဖြိုးရေးအစီအစဉ်

Village Development Plan (VDP)

မင်းလမ်း(တောင်)ကျေးရွာ၊ မင်းလမ်းကျေးရွာအုပ်စု

၂၀၂၁ ခုနှစ်

ပျော်ဘွယ်မြို့



မာတိကာ

- ၁။ မြို့နယ်မြေပုံ
- ၂။ ကျေးရွာမြေပုံ(တည်နေရာ)
- ၃။ အုပ်စုတွင်ပါဝင်သောကျေးရွာများစာရင်း
- ၄။ ကျေးရွာအခြေခံအချက်အလက်များ (ကျေးရွာသမိုင်းကြောင်း)
- ၅။ လူထုပူးပေါင်းပါဝင်သော လူမှုဆန်းစစ်ခြင်းနှင့် အကဲဖြတ်ခြင်းလုပ်ငန်းစဉ်(PSA/PRA)အကျဉ်းချုပ်ဇယား
- ၆။ ကျေးရွာဖွံ့ဖြိုးရေးအစီအစဉ်အတွက်အသုံးပြုခဲ့သော PRA tools များနှင့်တစ်ခုချင်းစီအတွက် သုံးသပ်ချက်များ
- ၇။ ကော်မတီဝင်များရွေးချယ်ခြင်းနှင့်ကျေးရွာဖွံ့ဖြိုးရေးအစီအစဉ်ဆောင်ရွက်မှုမှတ်တမ်းခါတ်ပုံများ
- ၈။ ကျေးရွာအချက်အလက် (ပုံစံ-၁)
- ၉။ စီမံကိန်းစက်ဝန်းအချိန်ဇယား (ပုံစံ-၂)
- ၁၀။ ကျေးရွာဖွံ့ဖြိုးရေးဦးစားပေးအစီအစဉ် (ပုံစံ-၃)
- ၁၁။ အစည်းအဝေးမှတ်တမ်းများ
- ၁၂။ ကဏ္ဍအလိုက်ဦးစားပေးဖွံ့ဖြိုးရေးလုပ်ငန်းစဉ်များ



၁။ ပျော်ဘွယ်မြို့နယ် မြေပုံ

ပျော်ဘွယ်မြို့နယ်အခြေပြမြေပုံ

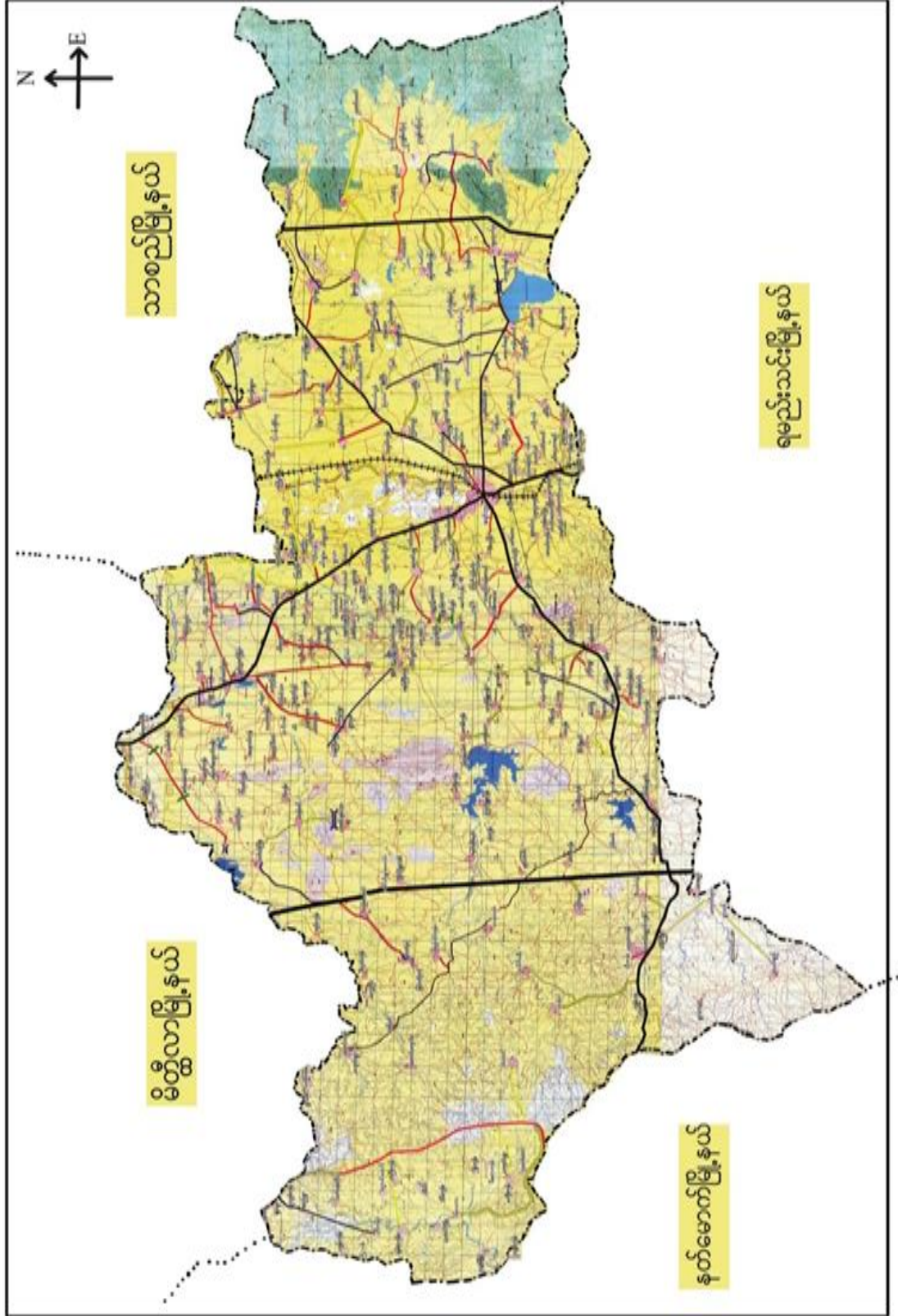



၂။ မင်းလမ်းကျေးရွာအုပ်စုမြေပုံ

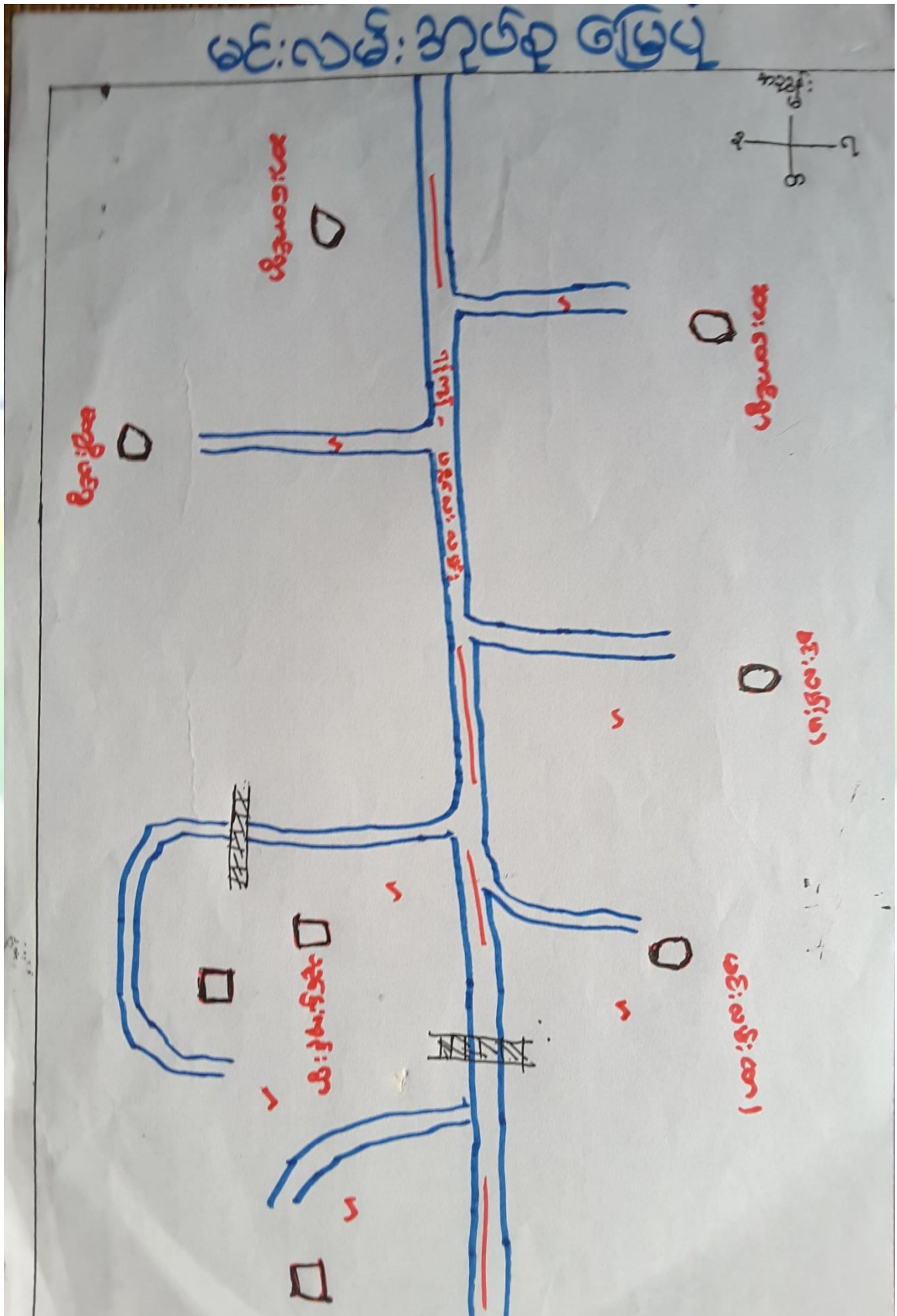



၃။ ကျေးရွာအုပ်စုတွင်ပါဝင်သော ကျေးရွာများ

၁။ မင်းလမ်း(တောင်) ၂။ မင်းလမ်း(မြောက်) ၃။ ကျောင်းကုန်း ၄။ ပေကုန်း

၅။ သူဌေးကုန်း ၆။ မန်ကျည်းပင် ၇။ ဆားတောင်

၄။ ကျေးရွာ၏အခြေခံအချက်အလက်များ
ကျေးရွာသမိုင်းအကျဉ်း

မင်းလမ်း(တောင်)ရွာ သမိုင်း

ပျော်ကွယ်မြို့သို့ သူ့ရဲ့ ခုနှစ်တွင် တည်ရှိခဲ့ခြင်းဖြစ်သည်။
 ပျော်ကွယ်မြို့ မတည်ဆဲတွင် ပျော်ကွယ်ရေမြောက်ဘက်တွင် ချောင်းရမ်းမြို့တည်ရှိ
 သည်။ ပျော်ကွယ်ရေ မတည်ဆဲတွင် ရန်ကောင်မြို့ ဖြစ်ပြီး ပျော်ကွယ်ရေ
 ကရှေ့တောင်ဘက်တွင် ဝါးတီး မြို့ တည်ရှိသည်။ ထို (ခု) မြို့ ဖြစ်ပြီး မင်းဦး၊
 မင်းသားများ ကျေးသား၊ သွားလာသော လမ်းပေါ်တွင် ရွာတည်ခဲ့ခြင်းကြောင့်
 မင်းလမ်းရွာဟု အမည်တွင်ခဲ့ပါသည်။ ပန်းပဲလုပ်ငန်း လုပ်ကိုင်ကြသည်။
 ကျေးရွာ၏ တောင်ဘက်တွင် တာဝင်ကျောင်း ၊ ဘုန်းတော်ကြီးကျောင်းများ
 ရှိပါသည်။ ယခုအခါတွင် မင်းလမ်း(တောင်)ရွာတွင် အိမ်ခြေပေါင်း (၂၃၉) အိမ်
 ရှိပါသည်။ လူဦးရေမှာ (၁၀၈၂) ဦးရှိပြီး မဟာလူမျိုး များစေ့ထိုင် ကြပါသည်။
 ပန်းပဲလုပ်ငန်းဖြင့် အသက်မွေး ကြပါသည်။ ပျော်ကွယ်မြို့ဒေသ (၂) မိုင်ခန့်
 အကွာတွင် တည်ရှိပါ မြို့ မင်းလမ်းအုပ်စုတွင် ပါဝင်သော ရွာလေးတစ်ရွာ ဖြစ်ပါသည်။



- ထိခိုက်လွယ်သော အုပ်စုများ လူဦးရေ (သက်ကြီး၊ မြေယာမဲ့၊ မသန်စွမ်းအုပ်စုများ)

သက်ကြီး	မြေယာမဲ့	မသန်စွမ်း
၆၅	ကျား (၁၅)၊ မ ၂၀)	၃

- ကျေးရွာတွင်းရရှိနိုင်သော ဝန်ဆောင်မှုများ (ကျန်းမာရေးဆေးခန်း ၊ စာသင်ကျောင်း)

ဆေးရုံ/ဆေးခန်း	စာသင်ကျောင်း	စာကြည့်တိုက်	မူကြိုကျောင်း	ဈေး
မရှိ	ရှိ	မရှိ	ရှိ	မရှိ

- ရွာသူရွာသားများ၏ အဓိကစီးပွားရေးလုပ်ငန်း (စိုက်ပျိုးမွေးမြူရေး၊ အခြားသီးနှံများ)

မွေးမြူရေး		စိုက်ပျိုးရေး		အခြား
နွားကြက်	ဝက်	ငရုပ်စပါး	နှမ်း	မရှိ

- အဓိကရရှိနိုင်သော အရင်းအမြစ်များ

ကျောက်	သဲ	ကျောက်ဆွေး	ဂျင်းမြေ	အခြား
မရှိ	မရှိ	မရှိ	မရှိ	ရှိ

- ကျေးရွာနှင့်သက်ဆိုင်သော အခြားအရင်းအမြစ်များ

သောက်သုံးရေရရှိနိုင်မှု	မြေလွတ် မြေရိုင်း	ဆည်ရေသောက်ဖရိယာ	အခြား
ရှိ(အနည်းငယ်)	ရှိ	မရှိ	မရှိ



၅။ လူထုပူးပေါင်းပါဝင်သော လူမှုဆန်းစစ်ခြင်းနှင့် အကဲဖြတ်ခြင်းလုပ်ငန်းစဉ် (PSA/ PRA) အကျဉ်းချုပ်ဇယား

စဉ်	ကရိယာများ (PRA Tools)	ရက်စွဲ	ဦးတည်အုပ်စုနှင့် ရည်ရွယ်ချက်များ	တက်ရောက်သူ			အဓိက ဆွေးနွေးချက်များ
				ကျား	မ	ပေါင်း	
၁	ကျေးရွာလူမှုရေး၊ အရင်းအမြစ်ပြမြေပုံ (Social Map/ Resource Map)	၀၈.၁၁.၁၉	ရပ်မိရပ်ဖ၊ ကော်မတီဝင် ၁၁၊ ကျေးရွာလူထုများ မြေပုံအားအသုံးပြု၍ ၄င်းတို့၏ အဓိကပြဿနာများ၊ အရင်းအမြစ်များနှင့် အခြေခံအဆောက်အ အုံအင်အားများ၊ ဆောက်အုံများ၊	၈	၇	၁၅	ကျေးရွာလူထု၏ ထင်ရှားသောမြေနေရာ၊အခြေခံအ ဆောက်အုံအခြေအနေအထား၊ တိုင်းရင်းသား၊ နှင့် ဘာသာရေး အဖွဲ့အစည်းများ၊မသန်စွမ်းသူရှိသည် ည့်အိမ်ထောင်စုများ၊အမျိုးသမီးဦးဆောင် သည့်အိမ်ထောင်စုများ၊လူမှုရေးဆိုင် ဆိုင်ရာအချက်အလက်များ၊ ပြဿနာများနှင့် ဖြစ်နိုင်ခြေရှိသောအဆောက်အအုံအခြေ ခံအစားအစာများ
၂	ဥစ္စာနေကြွယ်ဝမှုအ ဆင့်သတ်မှတ်ခြင်း (Wealth Ranking)	၀၈.၁၁.၁၉	ကျေးရွာအတွင်း စီးပွားရေးအခြေအနေအ ထား၊ ဘဝအခြေအနေအထား များကိုစိစစ်ရန် ချမ်းသာ၊ အလယ်အ လတ်၊နွမ်းပါး၊ အလွန်နွမ်းပါးအုပ်စ ပ်များ	၈	၇	၁၅	ကျေးရွာအတွင်းရှိ အိမ်ထောင်စုများအား လူမှုစီးပွားအခြေအနေအလိုက် အုပ်စုများသတ်မှတ်ပေးခြင်း
၃	ကျေးမရေးရာကဏ္ဍ # ၁ ပိုင်ဆိုင်မှုနှင့်ခွဲခြမ်းစိတ် စိတ်ဖြာမှု	၀၈.၁၁.၁၉	အမျိုးသားနှင့်အမျိုးသမီး များ (အရင်းအ မြစ်ပိုင်ဆိုင်အသုံးချမှု)	၇	၇	၁၄	အမျိုးသားနှင့်အမျိုးသမီးများ၊ (အရင်းအမြစ်ပိုင်ဆိုင်အသုံးချမှု၊ထိန်းချုပ် မှု၊ အမျိုးသားခွဲခြမ်းစိတ်ဖြာခြင်း။)
၄	ရာသီခွင်ပြပြက္ခဒိန် (Seasonal Calendar)	၀၈.၁၁.၁၉	ကော်မတီဝင်၊ အမျိုးသမီး၊ အမျိုးသားများ	၁၀	၆	၁၆	ကျေးရွာတွင် တစ်နှစ်ပတ်လုံးကွဲပြားခြားနားသော အခြေအနေအထားအလိုက် ဖြစ်ပျက်ဆောင်ရွက်ခဲ့သည့်ရာသီ သီဥတု၊ စိုက်ပျိုးရေး၊ လယ်ယာလုပ်ငန်းများ၊ နေ့စားလုပ်ငန်းများ၊ မွေးမြူရေးလုပ်င လုပ်ငန်းများ၊ ဝမ်းစာလုံလုံမှု နှင့် ပွဲတော်များ



၅	ကျားမရေးရာ# ၂ ပင့်ကူအိမ် ကွန်ယက် (Spider Web)	၁၈.၁၁.၁၉	အမျိုးသားများ နှင့် အမျိုးသမီးများ	၁၀	၅	၁၅	ကျေးရွာအတွင်းရှိ အမျိုးသမီး များ၏ အခြေအနေကိုသိရှိစေရန် တန်းတူအခွင့်အရေး ရရှိမှု နှင့် မရရှိသည့် အကြောင်းအရင်း၊ ပညာရေးအတွက်ဆုံးဖြတ်ချက်ချခြင်း၊ အိမ်မှုကိစ္စဆောင်ရွက်မှု
၆	အဖွဲ့အစည်းချိတ် ဆက်ပုံ - ဗင်းပုံစံ(Venn Diagram)	၁၈.၁၁.၁၉	ကျေးရွာအုပ် ချုပ်ရေးအဖွဲ့၊ ကျေးရွာ စီ/ ထောက်အဖွဲ့	၇	၈	၁၅	ကျေးရွာအတွင်းရှိ အဓိကအုပ်စုများ၊အဖွဲ့အစည်းများတ တည်ရှိနေမှုကိုသိရှိရန်၊ ၎င်းအဖွဲ့ အစည်းများ၊အုပ်စုများဆက်စ စပ်နေမှု၊ပူးပေါင်းဆောင်ရွက်မှုအား မှုအားသိရှိနိုင်ရန်၊
၇	ပြဿနာသစ်ပင် (Problem Tree)	၁၁.၁၂.၂၀၁၇	အမျိုးသားများ နှင့် အမျိုးသမီးများ	၁၀	၁၀	၂၀	ကျေးရွာဖွံ့ဖြိုးမှုနောက်ကျ နေခြင်းအကြောင်းများ သိရှိစေရန်
၈	ကျေးရွာ၏ မျော်မှန်းချက် (၄)နှစ်စာ ကျေးရွာဖွံ့ဖြိုး ရေးအစီအစဉ်	၂၂.၁၁.၁၉	အမျိုးသားအုပ်စု၊အမျိုး သမီးအုပ်စု၊လူငယ်အ ုပ်စု၊ ရပ်မိရပ်ဖအုပ်စု	၆၃	၆၅	၁၂၈	ကျေးရွာသားများ၏ မဲပေးရွေးချယ်ထားသည့် ဖွံ့ဖြိုးတိုးတက်ရေးလုပ်ငန်းစဉ်များအာ ဦးစားပေးအလိုက်သတ်မှတ်ချက်



၆။ ကျေးရွာ ဗွဲ့ခြားရေးအစီအစဉ်အတွက် အသုံးပြုခဲ့သော PRA tools များနှင့် တစ်ခုချင်းစီအတွက် သုံးသပ်ချက်များ
၆.၁။ ကျေးရွာ သယံဇာတ ပြင်ဆင်မှု

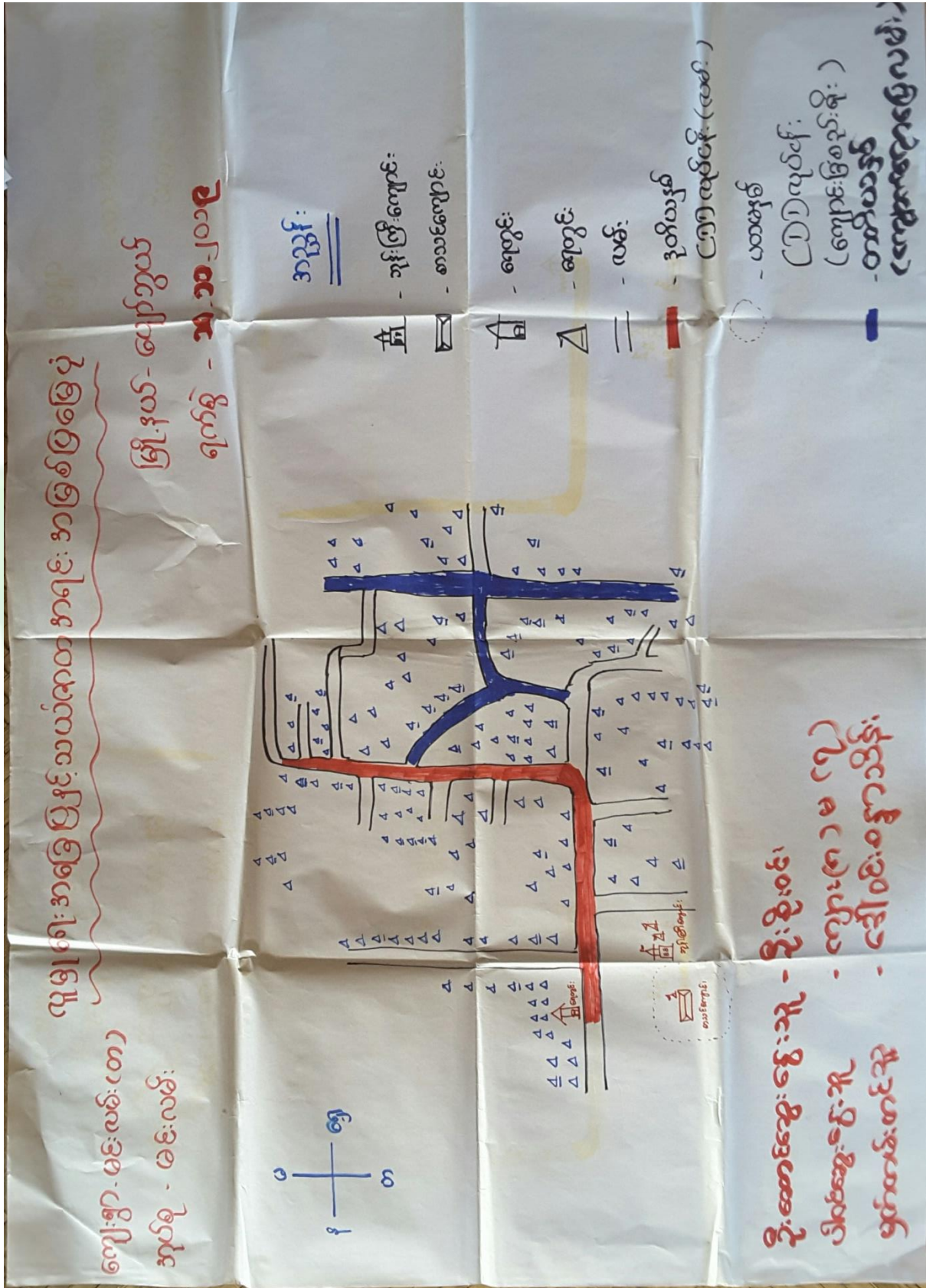



ကျေးရွာမြေပုံသုံးသပ်ချက်။

လူမှု.ကျေး အခြေပြု ဌာနသစ်ကတ အရင်း အမြစ်ဖြန့်ဖြူး

ကျေးရွာ. မင်းလမ်း(တ)

မြို့.နယ် - မျောက်ကွယ်

အုပ်စု - မင်းလမ်း

ရက်စွဲ - 18.10.19

ဆွေးနွေး ခြင်း ဌာန ဆိုက် စစ်ခြင်း

- ကျေးရွာတွင် အိမ်ခြေစုစုပေါင်း (၂၅၆) အိမ် ရှိပါသည်။
- ဗုဒ္ဓဘာသာဝင် များ နေထိုင်ကြပြီး ပန်းပဲဖို လုပ်ငန်း ၊ အကောင်အမတ် လုပ်ငန်း များ လုပ်ကိုင် ကြောင်း တွေ့ရသည်။
- ပထမဗုဒ္ဓစင်္ကေတတိုင်း တွင် အသစ်ကျောင်း ဖြစ်၍ ၊ ချီးခတ်ခြင်း
- ဒုတိယဗုဒ္ဓစင်္ကေတတိုင်း တွင် ရွာတွင်းကျောက်ကျေးမြေလမ်း ခင်းခြင်း
- တတိယဗုဒ္ဓစင်္ကေတတိုင်း တွင် ရွာတွင်းကျောက်ကျေးမြေလမ်း ခင်းခြင်း လုပ်ငန်း များ ကို အကောင်အထည်ဖော်ဆောင်ရွက် ဖြစ်၍ ကြောင်း တွေ့ရသည်။
- ကျေးရွာတွင် အသစ်ကျောင်း ဆောင်ဆောက်လုပ်ခြင်း ၊ ရွာတွင်း အုတ်ခဲ ကျွဲမြောင်း ၊ ရွာတွင်း ကြားလမ်း လုပ်ငန်း များ လိုအပ် ကြောင်း တွေ့ရသည်။



၆.၂။ ကျေးရွာအရင်းအမြစ် ပိုင်ဆိုင်မှုသုံးသပ်ခြင်း။

ပိုင်ဆိုင်မှု သုံးသပ်ခြင်း

ကျေးရွာ - မင်းလမ်း (၈၈)
အုပ်စု - မင်းလမ်း

မြို့.နံပါတ် - ပျော်ဘွယ်
ရက်စွဲ - ၁၈. ၁၁. ၁၉

အကုင်း အမြစ်ထိန်းချုပ်ဖို့

အမျိုးသား

အမျိုးသမီး

အမျိုးသား + သမီး

သုံးသီး

စာအိတ်

ချီ

ဆိုကယ်

ပန်းပဲ

ကား

အိပ်ချယ်တက်

လယ်ကွင်း

ဖုန်း

ဒီ

ကျ

ထင်း

ဒီ၊ ဆောင်ရွေးစေ့အူ - ဒီ၊ ညွှန်ဝင်း

ပိုင်ဆိုင်စွဲစေ့အူ - ကျား (၇၂)၊ (၇၂)

မှတ်တမ်းစာအူ - နေဝင်းရွှေသိန်း

နေရာ - အုန်းကြီးကျောင်း

အချိန် - ၃:၃၀



ပိုင်ဆိုင်မှုသုံးသပ်ခြင်း။

ငြိမ်ဆိုငြိမ် မှု့ သုံး သပ် ခြင်း
ကျေးရွာ၊ မင်းကမ်း(တော)
အုတ်ရုံ - မင်းကမ်း

မြို့. ပုလဲ - ပျော်သွယ်
ရက်စွဲ - 18.11.19

အရင်း အမြစ် သုံး စွဲ ဟဲ့

အမျိုး သား

အမျိုး သမီး

အမျိုး သား + သမီး

သုံးစွဲ

ရောက်လာ
ဦး

ဖိုး
ထင်း

ဆိုဇာမယ်

မိုး

ကယ်ကွင်း

အင်အားစက်

ကား

ကျ

ပန်းစုံဖို

ဗိုင်း

ဒီးဆောင်ရွေး ငွေဝေ - ဒီး ညွှန်ဝင်း
ပိတ်ဆွဲ ငွေဝေ - ကျား (၇၁) မ (၇၁)
မှတ်တမ်းတင်သူ - ဒေါ်ဝင်းစန္ဒာသိန်း

နေရာ - ၁၃၇ - ငြိမ်းကျောင်း
အချိန် - ၃:၃၀



ပြိုင်ဆိုင်မှု သုံးသပ်ခြင်း

ကျေးဇူး - မင်းလမ်း (က)
အုပ်စု - မင်းလမ်း

ဖြေဆိုသူ - မျက်စိ
ရက်စွဲ - ၁၈.၁၁.၁၉

ဆွေးနွေး ခြင်း ဌာနဆိုင်ရာ ခံစားခြင်း

- 'သုံးသပ်' ဆောင်ရွက်ရာတွင် နည်းလမ်းများ၊ ကိရိယာများ၊ နည်းပညာ၊ ဝန်ဆောင်မှု၊ စိတ်ဓာတ်၊ ဆွေးနွေးခြင်း၊ ပုဂ္ဂိုလ်၊ ကျား၊ ဝန်ထမ်းတို့၏ အကျိုးသက်ရောက်မှုကို ထိန်းချုပ်ကြောင်း တွေ့ရသည်။
- ပြီး၊ စာတမ်းတို့ကို အကျိုးသက်ရောက်မှုများကို သုံးသပ်ကြောင်း တွေ့ရသည်။
- ဆွေးနွေးခြင်း၊ စိတ်ဓာတ်ကောင်းမွန်ခြင်း၊ အုပ်ချုပ်ရေး၊ ကျား၊ ဝန်ထမ်း၊ ပုဂ္ဂိုလ်၊ ဝန်ထမ်းတို့၏ အကျိုးသက်ရောက်မှုကို သုံးသပ်ကြောင်း တွေ့ရသည်။
- အုပ်ချုပ်ရေး၊ စိတ်ဓာတ်ကောင်းမွန်ခြင်း၊ ပုဂ္ဂိုလ်၊ ပြီး၊ ကျား၊ စာတမ်းတို့ကို အကျိုးသက်ရောက်မှုကို ထိန်းချုပ်ကြောင်း တွေ့ရသည်။



ဥစ္စာနေကြွယ်ဝမှုသုံးသပ်ချက်။

ဥစ္စာနေကြွယ်ဝမှု အဆင့် သတ်မှတ်ခြင်း

ကျေးရွာ မင်းလမ်း (က)

ဒေါ်နုပင် - ပျော်ဘွယ်

အုပ်စု - မင်းလမ်း

ရက်စွဲ - 18.11.19

ဆွေးနွေးခြင်း ဌာနဆိုင်ရာ စစ်ကြမ်း

- ချွင်းသာသော အိမ်ထောင်စုမှာ (၃၆) အိမ် ဖြစ်ပါသည်။
- အလယ်အလတ် အိမ်ထောင်စုမှာ (၁၇၀) အိမ် ဖြစ်ပါသည်။
- ဖွန်းပါးသော အိမ်ထောင်စုမှာ (၅၀) အိမ် ဖြစ်ပါသည်။
- လက်လှုပ်လက်စား လုပ်ကိုင်ရခြင်း၊ အစားအသောက် အလုပ်လုပ်ငန်းများ လုပ်ကိုင်ရခြင်း တို့ကြောင့် ဖွန်းပါးကြောင်း တွေ့ရသည်။
- ဝမ်းဗွေ ရရှိသော လုပ်ငန်းများ ထောက်ပံ့ပေးခြင်း ဖြင့် ကျေးရွာ၏ ဆင်းရဲ ဖွန်းပါးမှုကို ပျောက်ပျက်နိုင်မည် ဖြစ်ကြောင်း တွေ့ရသည်။



ရာသီခွင်ပြပြက္ခဒိန်

ဆွေးနွေးခြင်းဖြင့် ဆန်းစစ်ခြင်း

ကျေးဇူး - မင်းလမ်း (တ)

အုပ္ပိ - မင်းလမ်း

- လုပ်ငန်းစဉ်၊ လုပ်ချိန်မရှိဘဲ တစ်နှစ်ပတ်လုံး ပန်းပဲလုပ်ငန်း လုပ်ကိုင်ကြသည်။
- ရာသီခွင် အချိန် ဝှဲတော်ရာသီ များ ကျွေး ပ သည်။
- ဝင်ငွေမှာ တစ်နှစ်လုံး အတွက် အသင့် အတင့် ရှိပြီး ထွက်ငွေမှာ များ ပြား သည်။



၆.၅။ ဝင်းပုံစံကိုသုံးပြု၍ အဖွဲ့အစည်းများချိတ်ဆက်မှု

ပင်း ပုံစံအသုံး: ဗြဟ္မာ့ အဖွဲ့အစည်း ၃၄ ချိတ်ဆက်မှု၊ လေ့လာခြင်း၊
 ကျေးဇူး မင်းလမ်း (က)
 အုပ်စု - ပင်းလမ်း

မြို့နယ် - ဗျော်ဒွယ်
 ရက်စွဲ - 18.11.19

ကျေးဇူးအကွင်း ဝါ အဖွဲ့အစည်း	ကျေးဇူးမြင်ပင် အဖွဲ့အစည်း
<ul style="list-style-type: none"> - အုပ်ချုပ်ရေးဌာန - အရေးကူညီမှု အသင်း - ရပ်မိရပ်မ - ပရဟိတ အသင်း - အမျိုးသား/သမီး ခေါင်း - ဓမ္မစင်္ကြံ အဖွဲ့ - မီးကော်မတီ - ဒါ/ဆောင်ကော်မတီ - ကျောင်းကော်မတီ 	<ul style="list-style-type: none"> - ရဲစခန်း - ဆေးရုံ - သ.မ - ဂျပန်အဖွဲ့ - ခိုလှုံရေး - လ.ဝ.က - ကျေးလက်ဦးစီး - ဆေးအုပ်စု - ပညာရေးဌာန

ဒို့ဆောင်ရွက်ရေးအဖွဲ့ - ဒို့စိုးဝင်း
 ပါဝင်ရေးအဖွဲ့ - ကျား (၇) ဝ (က)
 ပွဲကစားစာအုပ် - ဒေါ်ဝင်းဝင်းသိန်း

ရေစာအဖွဲ့ကြီး ကျောင်း
 အချိန် - ၃:၀၀



သုံးသပ်ချက်

မင်းပိုင်အောင်၊ ဖြူလှ အဖွဲ့ဝင်၊ ဌာနမှူး၊ ချိတ်ဆက်မှု၊ ရော့ကော့ခြင်း

ကျေးဇူးတင်အောင် (က)
အုပ်စု - မင်းလင်း

ဒေါ်နန်း-ပျော်စွယ်
ရက်စွဲ - ၁၈.၁၁.၁၇

ဆွေးနွေးခြင်း ဌာနမှူး၊ စစ်ကြောင်း

-ကျေးဇူးတင်အောင်၊ ဌာနမှူး၊ အဖွဲ့ဝင်၊ များမား ဂုဏ်ထူး၊ အုပ်ချုပ်ရေးမှူး၊
ကျောင်းကော်မတီ၊ အဖွဲ့၊ သာ၊ သမီးတို့၊ ဝိ၊ တောင်ကော်မတီ၊
အဖွဲ့၊ ဂုဏ်ထူး၊ ပုဂ္ဂလိက အသင်း၊ မိ၊ ကော်မတီ၊ မေ့မိတ် အဖွဲ့၊
များ၊ ဖွဲ့စည်း၊ ရှိ ဖွဲ့၊ ဖြူ၊ ရော့ ဂုဏ်ထူး၊ များ၊ ကို အကောင်အထည်
ဆောင်ရွက်ပေးကြောင်း - ဆွေးနွေးသည်။

-ကျေးဇူးတင်အောင် ဌာနမှူး၊ အဖွဲ့ဝင်၊ များမား ဂုဏ်ထူး၊ က.ဝ.ကရုံး၊
လွှဲအပ်ရုံး၊ ပညာရေး မှူး၊ ရုံး၊ လူထု ဖပဋိ ပြုစီမံကိန်း၊ သ.မ
ကျေးဇူးတင်အောင်၊ ချိတ်ဆက်မှု၊ ဆေးရုံကို ဖြေ၊ ချိတ်ဆက်မှု
ဆောင်ရွက်ပေးကြောင်း - ဆွေးနွေးသည်။



ပင့်ကူအိမ်ကွန်ယက် နှင့် သုံးသပ်ချက်

ပင့်ကူ အိမ်သုံး သပ် ဖြစ်

ကျေးရွာ - မင်းလမ်း (တ)

အုပ်စု - မင်းလမ်း

ဒြ. နယ် - ယော်ဘွယ်

ရက်စွဲ - 18.11.19

အမျိုးသား

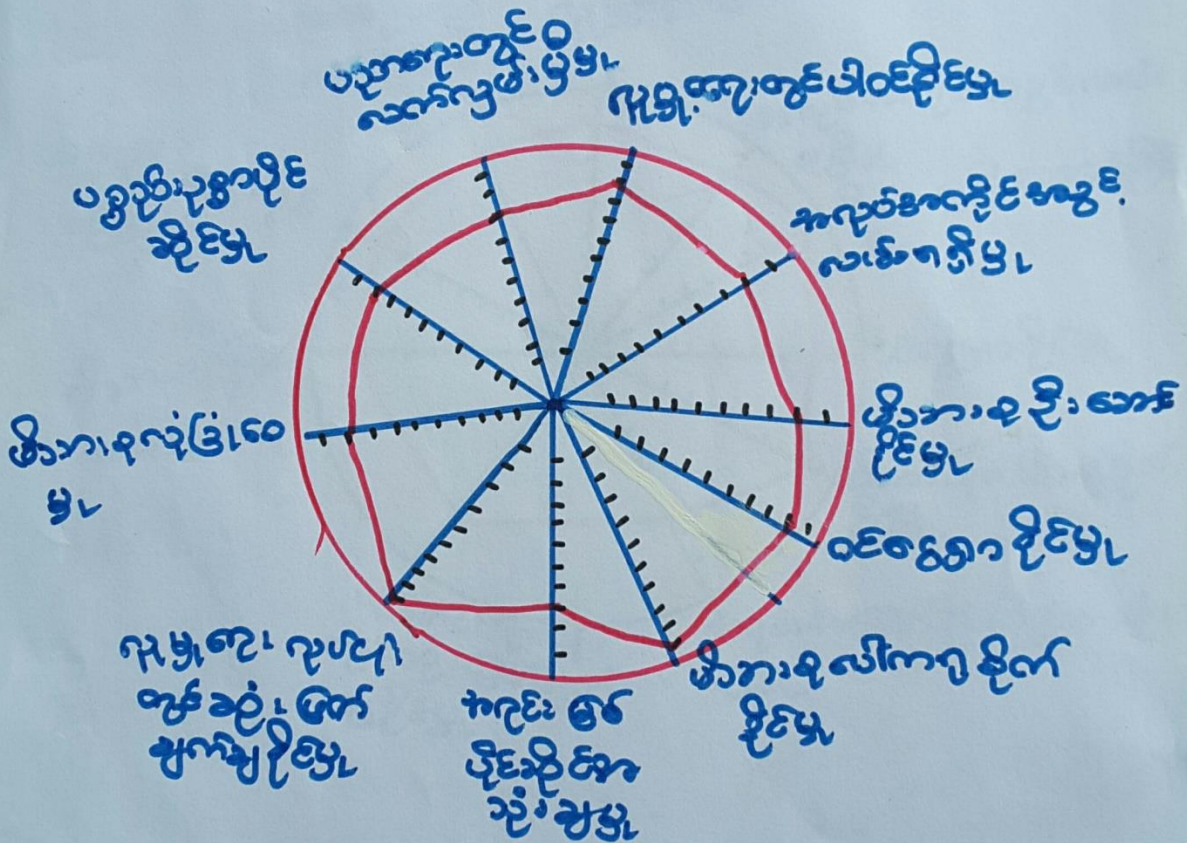

ဒို့၊ဆောင်ရွက်မှုအား - ဦးစိုးဝင်း

ပါဝင်ဆောင်ရွက်မှု - ကျား (၁၀)

မှတ်တမ်းတင်မှု - ဒေါ်ဝင်းစန္ဒာဒိဂျီ

ကျေးရွာ - ကျေးရွာကြီး၊ ကျေးရွာ

အချိန် - ၁၂:၃၀



ပင်လယ်အိမ်ဆုံးသပ်ခြင်း

ကျေးရွာ - မင်းလမ်း (တ)
အုပ်စု - မင်းလမ်း

မြို့နယ် - မျောက်ခွယ်
ရက်စွဲ - 18.11.19

အမျိုးသမီး

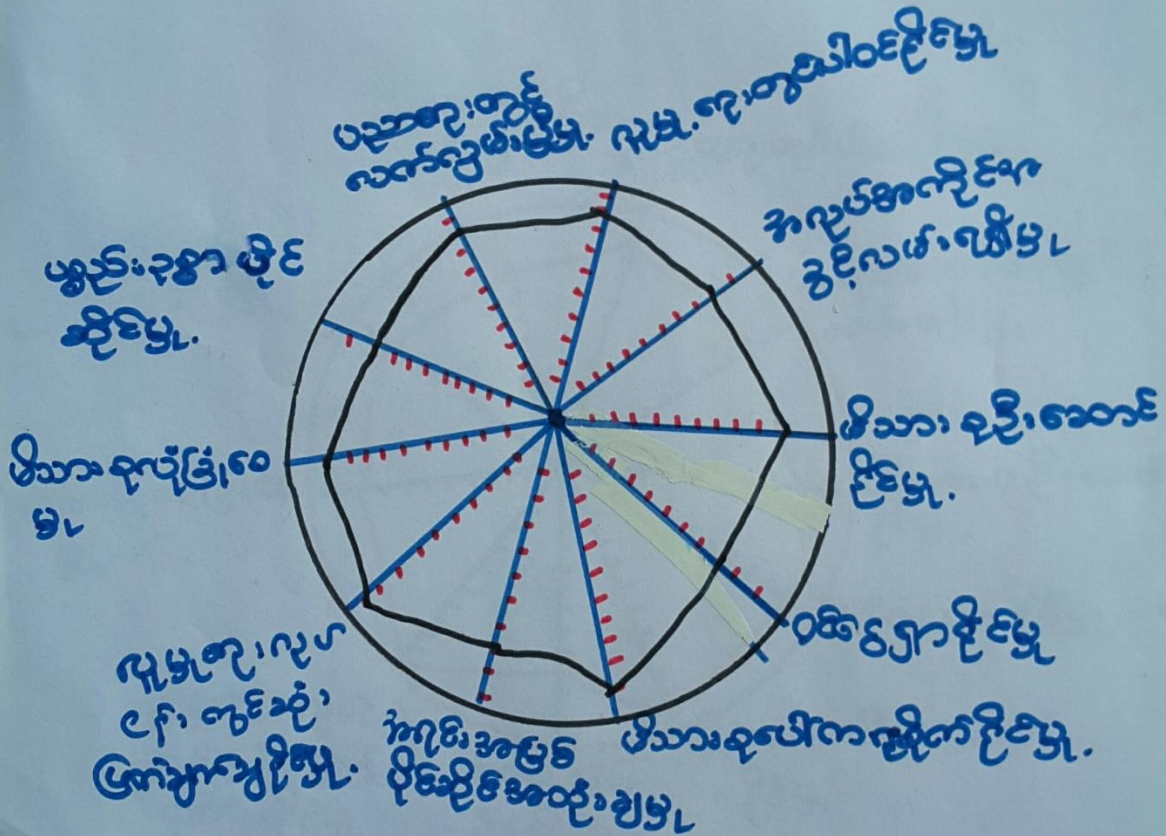

ဦးဆောင်ဆွေးနွေးသူ -
ပါဝင်ဆွေးနွေးသူ - ၈ (၁၀)
မှတ်တမ်းတင်သူ - ဒေါ်ဝင်းစန္ဒာပိန်

ရေကူး - ဘုန်းကြီးကျောင်း
အချိန် - ၁၂:၃၀



ပင်းကူ ဇာတ်သုံး သပ် ဖြစ်

ကျေးဇူး - မင်းလမ်း(တ)

ဒြ. နယ် - ဇော်ဘွယ်

အုပ်စု - မင်းလမ်း

ရက်စွဲ - 18.11.19

အမျိုးသား + သမီး

က - -

မ - -

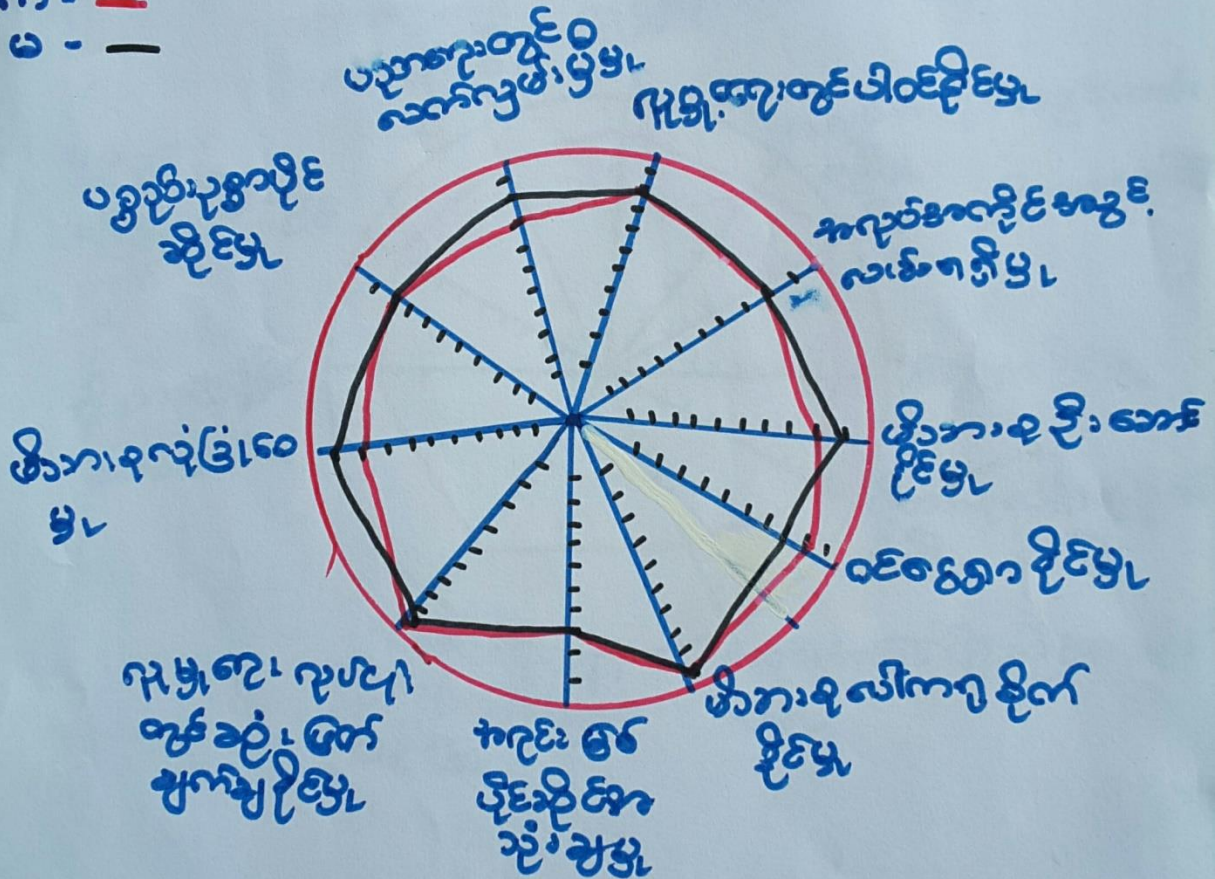

ဒို့၊ဆောင်ရွက်ရေးအဖွဲ့ - ဦးစိုးဝင်း

ရက်စွဲ - ၇.၇.၂၀၂၀

ပါဝင်ရေးအဖွဲ့အား - ကျား (၁၀) မ(၅)

အချိန် - ၁၂.၃၀

မှတ်တမ်းတင်သူ - ဒေါ်ဝင်းစန္ဒာဒိဂျီ



ပင့်ကူအိမ်ကွန်ယက် သုံးသပ်ချက်။

ပင့်ကူအိမ်သုံးသပ်ခြင်း

ကျေးရွာ - မင်းလမ်း (တ)
အုပ်စု - မင်းလမ်း

ဒီ.န.၁၄-ပျော်ဘွယ်
ရက်စွဲ - ၁၈.၁၁.၁၇

ဆွေးနွေးခြင်းနှင့်ဆန်းစစ်ခြင်း

- ကု မှ.ကု၊ လှိုင်ရံ၊ တွေဆုံ၊ ဖြော်ချက်ချိုမြေမှု၊ ၊ အရင်းအမြစ် ဖြိုင်ဆိုင် အသုံးပြုမှု၊ ၊ ဖိသာ၊ ခုပေါ်က စုစိုက်ပျိုးမှု၊ ၊ အကုတ်အကျခံအခွင့် လမ်း ရရှိမှု၊ ၊ ကု မှ.ကု၊ တွေပါဝင် ပြုမှု၊ ၊ ပစ္စည်း ခန္ဓာဖြင့် ဆိုင်မှု၊ တို့တွင် အမျိုးသား၊ သမီး၊ တရားတူ အခွင့် ရှေး ငှါ ကြောင်း တွေ့ ရသည့် -
- ပညာရေး၊ တွေလက်လှမ်း ဖြိုမှု၊ ၊ ဖိသာ၊ ခုစွဲ ဆောင်ရွက်မှု၊ ၊ ဖိသာ၊ ခုလုံခြုံ မေမှု၊ တို့တွင် အမျိုးသား၊ များက ဓား ခံ ခြောင်း တွေ့ ရသည့် -
- ဝင်ရောက် ပြုမှု၊ တွင် အမျိုး သမီး များ၊ အားခံ ကြောင်း တွေ့ ရသည့်



ပြည်ထောင်စုပညာရေးဝန်ကြီးဌာန
 ကျေးရွာ (မင်းလမ်း)၊ ဝေခွေးရွာ၊ ဝေခွေးမြို့နယ်၊ ဝေခွေးမြို့နယ်၊ ဝေခွေးမြို့နယ်၊ ဝေခွေးမြို့နယ်
 ဝေခွေးမြို့နယ် - ဝေခွေးမြို့နယ်
 ဝေခွေးမြို့နယ် - ဝေခွေးမြို့နယ်
 ဝေခွေးမြို့နယ် - ဝေခွေးမြို့နယ်

ကျေးရွာတွင် ရွာချင်း ဆက်လမ်းများ၊ မကောင်းခြင်း၊
 နှိုင်းယှဉ်မှုမပြုဘဲ သူတို့နှင့် နှိုင်းယှဉ်ခြင်း၊ ပညာရေးအဖွဲ့အစည်း
 ကျန်ရှိခြင်း၊ လျှပ်စစ်ဓာတ်မရခြင်း၊ ကလေးကလေး
 ကလေးကလေးများ နှိုင်းယှဉ်မှု မရှိခြင်း၊ မိခင်အဖေအဖေ
 မိခင်အဖေအဖေ၊ မိခင်အဖေအဖေ မိခင်အဖေအဖေ၊ ကျေးရွာ
 ကလေးကလေး ဝေခွေးမြို့နယ်၊ ဝေခွေးမြို့နယ်

လယ်ယာထွက်ကုန်များ ကျိတ်ဖြတ် မပို့ဆောင်ခြင်း၊
 ပညာရေး၊ လူမှုရေး၊ စီးပွားရေး၊ ကျန်းမာရေး
 များကိုလည်း ဆီခိုက် ရသော ဝေခွေးမြို့နယ်၊ ဝေခွေးမြို့နယ်
 ဝေခွေးမြို့နယ်

ဆီခိုက် ဝေခွေးမြို့နယ်၊ ဝေခွေးမြို့နယ်၊ ဝေခွေးမြို့နယ်၊ ဝေခွေးမြို့နယ်
 ဝေခွေးမြို့နယ်၊ ဝေခွေးမြို့နယ်၊ ဝေခွေးမြို့နယ်၊ ဝေခွေးမြို့နယ်
 ဝေခွေးမြို့နယ်၊ ဝေခွေးမြို့နယ်၊ ဝေခွေးမြို့နယ်၊ ဝေခွေးမြို့နယ်



၆.၈။ ကျေးရွာ၏ မျက်မှန်ချက် (၄)နှစ်စာ ကျေးရွာပုံ မြီးရေးအစီအစဉ်

<p>ထေး၊ ရှေးလမ်း - မြီး၊ လမ်း အမှတ် - မြီး၊ လမ်း - ၆၁</p>	<p>အမျိုးသမီး</p> <p>အချက်အလက်များ</p>	<p>မြို့၊ ၆၁ - မြီး၊ လမ်း - ၆၁ ၆၁ - ၆၁ - ၆၁</p>
<p>မြို့၊ လမ်း / မြီး၊ လမ်း</p>	<p>အချက်အလက်များ - မြီး၊ လမ်း - ၆၁</p>	<p>မြို့၊ လမ်း - မြီး၊ လမ်း - ၆၁</p>
<p>မြို့၊ လမ်း - မြီး၊ လမ်း</p>	<p>အချက်အလက်များ - မြီး၊ လမ်း - ၆၁</p>	<p>မြို့၊ လမ်း - မြီး၊ လမ်း - ၆၁</p>
<p>မြို့၊ လမ်း - မြီး၊ လမ်း</p>	<p>အချက်အလက်များ - မြီး၊ လမ်း - ၆၁</p>	<p>မြို့၊ လမ်း - မြီး၊ လမ်း - ၆၁</p>
<p>မြို့၊ လမ်း - မြီး၊ လမ်း</p>	<p>အချက်အလက်များ - မြီး၊ လမ်း - ၆၁</p>	<p>မြို့၊ လမ်း - မြီး၊ လမ်း - ၆၁</p>
<p>မြို့၊ လမ်း - မြီး၊ လမ်း</p>	<p>အချက်အလက်များ - မြီး၊ လမ်း - ၆၁</p>	<p>မြို့၊ လမ်း - မြီး၊ လမ်း - ၆၁</p>
<p>မြို့၊ လမ်း - မြီး၊ လမ်း</p>	<p>အချက်အလက်များ - မြီး၊ လမ်း - ၆၁</p>	<p>မြို့၊ လမ်း - မြီး၊ လမ်း - ၆၁</p>
<p>မြို့၊ လမ်း - မြီး၊ လမ်း</p>	<p>အချက်အလက်များ - မြီး၊ လမ်း - ၆၁</p>	<p>မြို့၊ လမ်း - မြီး၊ လမ်း - ၆၁</p>



<p>ကျေးရွာ - မင်းလယ်၊ (က)</p> <p>အုပ်စု - မင်းလယ်</p>	<p>ကျေးရွာဖွဲ့စည်းခြင်းအတွက် အကျိုးအမြတ်</p> <p>ကျေးရွာ - မင်းလယ်</p> <p>ရက်စွဲ - ၁၈.၁၁.၁၉</p>		<p>ပုံနှိပ်ရေး</p>
<p>မေးခွန်း</p>	<p>အဖြေ</p>	<p>အမှတ်</p>	<p>အဖြေအရက်</p>
<p>၁</p>	<p>ကျေးရွာ</p>	<p>၁၆</p>	<p>ကျေးရွာ</p>
<p>၂</p>	<p>ကျေးရွာ</p>	<p>၁၇</p>	<p>ကျေးရွာ</p>
<p>၃</p>	<p>ကျေးရွာ</p>	<p>၁၈</p>	<p>ကျေးရွာ</p>
<p>၄</p>	<p>ကျေးရွာ</p>	<p>၁၉</p>	<p>ကျေးရွာ</p>
<p>၅</p>	<p>ကျေးရွာ</p>	<p>၂၀</p>	<p>ကျေးရွာ</p>
<p>၆</p>	<p>ကျေးရွာ</p>	<p>၂၁</p>	<p>ကျေးရွာ</p>
<p>၇</p>	<p>ကျေးရွာ</p>	<p>၂၂</p>	<p>ကျေးရွာ</p>



၇။ ကော်မတီဝင်များရွေးချယ်ခြင်းနှင့်ကျေးရွာဖွံ့ဖြိုးရေးအစီအစဉ်ဆောင်ရွက်မှုမှတ်တမ်းခါတ်ပုံများ



ကော်မတီရွေးချယ်ရန် မဲပေးနေစဉ်



စီမံကိန်းမိတ်ဆက်အစည်းအဝေး မှတ်တမ်းခါတ်ပုံ



အမျိုးသမီးများဖွံ့ဖြိုးရေးအစီအစဉ်ရေးဆွဲနေစဉ် မှတ်တမ်းဓာတ်ပုံ



ကော်မတီဝင်များစာရင်း

ကျေးရွာစီမံကိန်းအထောက်အကူပြုကော်မတီ စာရင်းများ			
ကျေးရွာ- မင်းလမ်း (တၢ)			အုပ်စု- မင်းလမ်း
စဉ်	အမည်	ကျား/မ	ရာထူး
၁	ဦးကျော်မင်းဒေကန်	ကျား	စေတနာ့ဝန်ထမ်း
၂	ဒေါ်သင်းသင်းဆွေ	မ	စေတနာ့ဝန်ထမ်း
၃	ဦးကျော်စွာဝင်း	ကျား	စီထောက်ဥက္ကဋ္ဌ
၄	ဒေါ်အေးခိုင်	မ	စီထောက်ဥက္ကဋ္ဌ
၅	ဦးသန်းထွေး	ကျား	ဝယ်ယူရေးဆပ်ကော်မတီဥက္ကဋ္ဌ
၆	ဦးဝင်းစေဦး	ကျား	ဝယ်ယူရေးဆပ်ကော်မတီ
၇	ဒေါ်ဆွေထက်	မ	ဝယ်ယူရေးဆပ်ကော်မတီ
၈	ဦးဖိုးဖိန်	ကျား	စောင့်ကြည့်ကြီးကြပ်ရေးဆပ်ကော်မတီဥက္ကဋ္ဌ
၉	ဒေါ်ခင်စိုင်း	မ	စောင့်ကြည့်ကြီးကြပ်ရေးဆပ်ကော်မတီ
၁၀	ဒေါ်ခင်အု	မ	စောင့်ကြည့်ကြီးကြပ်ရေးဆပ်ကော်မတီ
၁၁	ဦးစိုးဝင်း	ကျား	လည်ပတ်ထိန်းသိမ်းရေးဆပ်ကော်မတီဥက္ကဋ္ဌ
၁၂	ဒေါ်ခင်မာ	မ	လည်ပတ်ထိန်းသိမ်းရေးဆပ်ကော်မတီ
၁၃	ဒေါ်ဝင်းထွေးခိုင်	မ	လည်ပတ်ထိန်းသိမ်းရေးဆပ်ကော်မတီ
၁၄	ဦးတင်ရွှေ	ကျား	ကျေးရွာငွေစာရင်းကိုင်
၁၅	ဦးချစ်လှော်စိုင်း	ကျား	ဂေဖန်အကြံပြုတိုင်ကြားချက်ဖြေရှင်းရေးအဖွဲ့
၁၆	ဒေါ်ခင်အိန်ထက်	မ	ဂေဖန်အကြံပြုတိုင်ကြားချက်ဖြေရှင်းရေးအဖွဲ့
၁၇			
၁၈			
၁၉			
၂၀			
၂၁			
၂၂			
၂၃			
၂၄			
၂၅			



၈။ ပထမနှစ်စက်ဝန်း ကျေးရွာအခြေခံအချက်အလက်များ (ပုံစံ-၁)

ပုံစံ - ၈ - ၁ ကျေးရွာအခြေခံအချက်အလက်များ (Form PC 1)

လမ်းညွှန်ချက်။ ကျေးရွာတစ်ရွာသို့ ပထမဆုံးမိတ်ဆက်ခရီး သွားရောက်သောအခါ လူထုစည်းရုံးရေးမှူးသည် ကျေးရွာ ခေါင်းဆောင်များအား ကျေးရွာအချက်အလက်များကို မေတ္တာရပ်ခံ၍ တောင်းခံရသည်။ ဤအချက်အလက်များကို စီမံကိန်း မိတ်ဆက်အစည်းဝေးမတိုင်မီတောင်းခံရမည်။ စီမံကိန်းမိတ်ဆက်အစည်းဝေးတွင် လူထုစည်းရုံးရေးမှူးသည် ဤအချက်အလက် များအား စစ်ဆေးပြီး မှန်ကန်အောင်ပြုလုပ်ရမည်။ ပြီးနောက်တွင် လူထုစည်းရုံးရေးမှူးမှ သတင်းအချက်အလက်ထံသို့ Tablets မှ တဆင့် ဖြည့်သွင်းရမည်။

ကျေးရွာခေါင်းဆောင် အမည် ဦးကျော်အေး	ကျေးရွာခေါင်းဆောင်၏ ဖုန်းနံပါတ် ၀၅-၄၀၃၇၄၄၇၂၁	လူထုစည်းရုံးရေးမှူး၏ အမည် ခေါ်ဆေးအေး (မ.ဦ)
ပြည်နယ်/တိုင်းဒေသကြီး မန္တလေး	မြို့နယ် ပျော်တူပယ်	ကျေးရွာအုပ်စု မင်းလမ်း
		ကျေးရွာ မင်းလမ်း (တ)

က။ လူဦးရေ

လူမျိုးစု	အိမ်ထောင်စုအရေအတွက်	ကိုးကွယ်သည့်ဘာသာ	အိမ်ထောင်စုအရေအတွက်
လူမျိုးစု (၁) ----- ဗမာ	၂၃၉	ဘာသာ (၁) ----- ဗုဒ္ဓ	၂၃၉
လူမျိုးစု (၂) -----		ဘာသာ (၂) -----	
လူမျိုးစု (၃) -----		ဘာသာ (၃) -----	
လူမျိုးစုရော -----		ဘာသာရော -----	
အခြား			
	အရေအတွက်		
မသန်စွမ်းသူများ	၃		
သက်ကြီးရွယ်အိုများ (၆၅ နှစ် နှင့် အထက်)	၆၅		
စိမ်းစောင်း			

	အမျိုးသား (အရေအတွက်)	အမျိုးသမီး (အရေအတွက်)
လူဦးရေ		
လူမျိုးစု (၁) ----- ဗမာ	၅၄၀	၆၆၀
လူမျိုးစု (၂) -----		
လူမျိုးစု (၃) -----		
အခြား		
အိမ်ထောင်ဦးစီး	၁၉၃	၄၆

(ခ) အခြေခံအဆောက်အအုံ အသုံးအဆောင်များ

စာသင်ကျောင်း	အမှတ် ခြံစံပါ	ကျန်းမာရေး	အမှတ် ခြံစံပါ	ဘာသာရေး အဆောက် အအုံများ	အမှတ် ခြံစံပါ
--------------	------------------	------------	------------------	----------------------------	------------------



အထက်တန်းကျောင်း	<input type="checkbox"/>	ဆေးရုံ	<input type="checkbox"/>	စေတီ	<input checked="" type="checkbox"/>
အလယ်တန်းကျောင်း	<input type="checkbox"/>	ကျန်းမာရေးဌာန	<input type="checkbox"/>	ဘုန်းကြီးကျောင်း	<input checked="" type="checkbox"/>
မူလတန်းကျောင်း	<input checked="" type="checkbox"/>	ကျန်းမာရေးဌာနခွဲ	<input type="checkbox"/>	ဟိန္ဒူဘုရားကျောင်း	<input type="checkbox"/>
မူကြိုကျောင်း	<input type="checkbox"/>	ဆေးပေးခန်း	<input type="checkbox"/>	ခရစ်ယာန်ကျောင်း	<input type="checkbox"/>
အခြား	<input type="checkbox"/>	အခြား	<input type="checkbox"/>	ဗလီ	<input type="checkbox"/>
				အခြား	<input type="checkbox"/>
မှတ်ချက်		မှတ်ချက်		မှတ်ချက်	

(ဂ) ကျွမ်းကျင်သူများမှတ်တမ်း (ကျေးရွာတွင်နေထိုင်သော သို့မဟုတ် တခြားရွာမှလာရောက်သော ကျွမ်းကျင်သူများ)

	(၁) စာသင်ကျောင်း		(၂) ကျန်းမာရေး			(၃) လက်မှုပညာရှင်		
	ရွာတွင်နေထိုင်သူ	အခြားရွာမှလာသူ		ရွာတွင်နေထိုင်သူ	အခြားရွာမှလာသူ		ရွာတွင်နေထိုင်သူ	အခြားရွာမှလာသူ
မူလတန်းပြဆရာ/မ	<input type="checkbox"/>	<input checked="" type="checkbox"/>	ဆရာဝန်	<input type="checkbox"/>	<input type="checkbox"/>	လက်သမား	<input checked="" type="checkbox"/>	<input checked="" type="checkbox"/>
အထက်တန်းပြဆရာ/မ	<input type="checkbox"/>	<input type="checkbox"/>	လက်ထောက်ကျန်းမာရေးမှူး	<input type="checkbox"/>	<input type="checkbox"/>	ပန်းရံ	<input type="checkbox"/>	<input checked="" type="checkbox"/>
အလယ်တန်းပြဆရာ/မ	<input type="checkbox"/>	<input type="checkbox"/>	အမျိုးသမီးကျန်းမာရေးဆရာမ	<input type="checkbox"/>	<input checked="" type="checkbox"/>	လျှပ်စစ်ကျွမ်းကျင်၊ မီးသမား	<input type="checkbox"/>	<input checked="" type="checkbox"/>
မူကြိုဆရာ/မ	<input type="checkbox"/>	<input type="checkbox"/>	သားဖွားဆရာမ	<input checked="" type="checkbox"/>	<input type="checkbox"/>	ရေပိုက်သွယ်သူ	<input checked="" type="checkbox"/>	<input type="checkbox"/>
အခြား	<input type="checkbox"/>	<input type="checkbox"/>	ပြည်သူ့ကျန်းမာရေးလုပ်သား	<input type="checkbox"/>	<input type="checkbox"/>	စက်ပြင်ဆရာ	<input type="checkbox"/>	<input checked="" type="checkbox"/>
မှတ်ချက်			မှတ်ချက်			မှတ်ချက်		

(ဃ) ကျေးရွာသို့ ရောက်ရှိနိုင်သည့် လမ်းအခြေအနေ / ကျေးရွာတစ်ရွာသည် ၎င်း၏ ကျေးရွာအုပ်စုနှင့် ဆက်သွယ်ထားသော လမ်းအခြေအနေ (အောက်ပါတို့ကိုပိုင်းပါ)

ကျောက်ကြမ်းလမ်း ကတ္တရာလမ်း ကွန်ကရစ်လမ်း မော်တော်ဆိုင်ကယ်လမ်း
 ကျောက်ခင်းလမ်း မြေသားလမ်း လူသွားလမ်း အခြား _____

(င) ကျေးရွာဖွံ့ဖြိုးမှုစီမံချက်

- (၁) လူထုပဟိုပြုစီမံကိန်းမစတင်မှီ ဤကျေးရွာတွင်ကျေးရွာဖွံ့ဖြိုးမှု စီမံချက်ရှိခဲ့ပါသလား? ပိုင်းပါ ရှိပါသည်/မရှိပါ/မသိပါ
- (၂) ရှိခဲ့ပါလျှင် ဤစီမံချက်ကို မည်သည့် ခုနှစ်တွင်ပြင်ဆင်ခဲ့ပါသနည်း? နှစ်-----/မသိပါ
- (၃) ဤစီမံချက်ကို မြို့နယ်မှအတည်ပြုခဲ့ပါသလား? ပြုခဲ့ပါသည်/မပြုခဲ့ပါ/မသိပါ

(စ) ခရီးအကွာအဝေး

- (၁) ဤကျေးရွာ၏ပဟိုမှ ၎င်းကျေးရွာအုပ်စု၏ပဟိုအထိ ခရီးမိုင်မည်မျှကွာဝေးသနည်း? မိုင်-----/မသိပါ
- (၂) ဤကျေးရွာမှ ၎င်းကျေးရွာအုပ်စုပဟိုအထိ သွားလာရာတွင်ကြာမြင့်သည့်အချိန်။ ၅ မိနစ်

ခြောက်သွေ့ရာသီတွင်ကြာချိန်----- ၅ မိနစ် ----- ထော်လာဂျီ/မော်တော်ဆိုင်ကယ်/ခြေလျင်/လား/မော်တော်ဘုတ်/
 အခြား -----

မိုးရာသီတွင်ကြာချိန်----- ၅ မိနစ် ----- ထော်လာဂျီ/မော်တော်ဆိုင်ကယ်/ခြေလျင်/လား/မော်တော်ဘုတ်/
 အခြား -----



(ဆ) ပတ်ဝန်းကျင်ဆိုင်ရာ သဘာဝဘေးအန္တရာယ်

ဤကျေးရွာတွင် ရေကြီးခြင်းကဲ့သို့ သဘာဝဘေးအန္တရာယ်ကျရောက်ဖူးခြင်း ရှိပါသလား။

မရှိပါ ရှိပါသည် ရှိလျှင်ဖော်ပြပါ -----

(ဇ) ကျေးရွာတွင် ဖွဲ့စည်းထားသော အဖွဲ့အစည်းများ

လူထုဗဟိုပြုစီမံကိန်းမတိုင်မီ ဤကျေးရွာတွင် ကျေးရွာဖွံ့ဖြိုးရေးအတွက် အစိုးရ (သို့) ရွာသားများကွယ်တိုင်(သို့) စီမံကိန်းတစ်ခုခုမှ ဖွဲ့စည်းထားသည့် အဖွဲ့အစည်းများရှိပါသလား။

(၁) -----

(၂) -----

(ဈ) အထွေထွေအုပ်ချုပ်ရေး ဦးစီးဌာန (GAD) မှ မှတ်တမ်းတင်ထားခြင်း

ဤကျေးရွာသည် အထွေထွေအုပ်ချုပ်ရေး ဦးစီးဌာန (GAD) မှ မှတ်တမ်းတင်ထားမှု ရှိပါသလား။

မရှိပါ ရှိပါသည်

ကျေးရွာခေါင်းဆောင်

အမည် ဦးကျော်အေး

လက်မှတ် နေ့စွဲ 16.3.17

လူထုစည်းရုံးရေးမှူး

အမည် ဒေါ်အေးအေးမြင့်

လက်မှတ် Myat နေ့စွဲ 16.3.17



ဒုတိယနှစ်စက်ဝန်း

ပုံစံ - ၁ - ၁ ကျေးဇူးအပ်ကြီးအောင်အောင်များ (Form PC 1)

လက်ရွေးစင်များကို ကျေးဇူးတင်ပေးသည့် အထက်ဖော်ပြပါအတိုင်း သို့မဟုတ် အောက်ဖော်ပြပါအတိုင်း ကျေးဇူးအပ်ကြီးအောင်အောင်များကို အကျဉ်းချုပ်ဖော်ပြပါသည်။ ဤအချက်အလက်များကို စိစစ်ပြီး စိစစ်သောအခါ အထက်ဖော်ပြပါအတိုင်း စိစစ်နိုင်ပါသည်။ ဤအချက်အလက်များကို စိစစ်ပြီး စိစစ်သောအခါ အထက်ဖော်ပြပါအတိုင်း စိစစ်နိုင်ပါသည်။ ဤအချက်အလက်များကို စိစစ်ပြီး စိစစ်သောအခါ အထက်ဖော်ပြပါအတိုင်း စိစစ်နိုင်ပါသည်။

ကျေးဇူးအပ်ကြီးအောင်အောင်အုပ်စုအမည်	ကျေးဇူးအပ်ကြီးအောင်အောင်အုပ်စုအမည်	ကျေးဇူးအပ်ကြီးအောင်အောင်အုပ်စုအမည်
၅-၃၃-၀၆	၀၅-၇၀၇၄၈၂၄၇၇	၅-၃၃-၀၆
ပြည်နယ်အောင်အောင်အုပ်စု	ပြည်နယ်အောင်အောင်အုပ်စု	ပြည်နယ်အောင်အောင်အုပ်စု
၂၀၂၀	၂၀၂၀	၂၀၂၀

လူဦးရေ	အိမ်ထောင်စုအရေအတွက်	ကိုးကွယ်သည့်ဘာသာ	အိမ်ထောင်စုအရေအတွက်
လူဦးရေ (၀) ၆၃၈	၂၄၂	ဘာသာ (၀) ၅၃	၂၄၂
လူဦးရေ (၂) _____		ဘာသာ (၂) _____	
လူဦးရေ (၃) _____		ဘာသာ (၃) _____	
လူဦးရေစုစု _____		ဘာသာစုစု _____	
အခြား _____			
မသန်စွမ်းသူများ	၃	၅၃	၃
ထက်ကြီးရွယ်အိုများ (၆၅ နှစ် နှင့် အထက်)	၆၅	"	၆၅
စစ်ဘေးဒုက္ခသည်			

လူဦးရေ	အမျိုးသား (အရေအတွက်)	အမျိုးသမီး (အရေအတွက်)
လူဦးရေ (၀) ၆၃၈	၃၃၇	၃၀၁
လူဦးရေ (၂) _____		
လူဦးရေ (၃) _____		
အခြား _____		
အိမ်ထောင်စုစုစု	၃၃၇	၃၀၁

(၁) အခြေခံအောက်အဖွဲ့ အဖွဲ့အစည်းများ

စာသင်ကျောင်း	အမှတ် ဖြစ်ပါ	ကျန်းမာရေး	အမှတ် ဖြစ်ပါ	ဘာသာရေး အဖွဲ့အစည်း	အမှတ် ဖြစ်ပါ



အထက်တန်းကျောင်း	<input type="checkbox"/>	ဆေးရုံ	<input type="checkbox"/>	စေတီ	<input checked="" type="checkbox"/>
အလယ်တန်းကျောင်း	<input type="checkbox"/>	ကျွန်းမာရေးဌာန	<input type="checkbox"/>	ဘုန်းကြီးကျောင်း	<input checked="" type="checkbox"/>
မူလတန်းကျောင်း	<input checked="" type="checkbox"/>	ကျွန်းမာရေးဌာနမှ	<input type="checkbox"/>	ဟိန္ဒူဘုရားကျောင်း	<input type="checkbox"/>
ပျက်စီးကျောင်း	<input type="checkbox"/>	ဆေးပေးရန်	<input type="checkbox"/>	ခေတ်ယာန်ကျောင်း	<input type="checkbox"/>
အခြား	<input type="checkbox"/>	အခြား	<input type="checkbox"/>	ဝင်္ဂ	<input type="checkbox"/>
အခြား				အခြား	<input type="checkbox"/>
မှတ်ချက်		မှတ်ချက်		မှတ်ချက်	

(ဂ) ကျွမ်းကျင်သူများမှတ်တမ်း (ကျေးရွာတွင်နေထိုင်သော သို့မဟုတ် တခြားရွာမှလာရောက်သော ကျွမ်းကျင်သူများ)

(၁) စာသင်ကျောင်း			(၂) ကျွန်းမာရေး			(၃) လက်မှုပညာရှင်		
	ရွာတွင်နေထိုင်သူ	အခြားရွာမှလာသူ		ရွာတွင်နေထိုင်သူ	အခြားရွာမှလာသူ		ရွာတွင်နေထိုင်သူ	အခြားရွာမှလာသူ
မူလတန်းပြဆရာ/မ	<input checked="" type="checkbox"/>	<input checked="" type="checkbox"/>	ဆရာဝန်	<input type="checkbox"/>	<input type="checkbox"/>	လက်သမား	<input checked="" type="checkbox"/>	<input checked="" type="checkbox"/>
အထက်တန်းပြဆရာ/မ	<input type="checkbox"/>	<input type="checkbox"/>	လက်ထောက်ကျွန်းမာရေးမှူး	<input type="checkbox"/>	<input type="checkbox"/>	ပန်းရံ	<input type="checkbox"/>	<input checked="" type="checkbox"/>
အလယ်တန်းပြဆရာ/မ	<input type="checkbox"/>	<input type="checkbox"/>	အမျိုးသမီးကျွန်းမာရေးဆရာမ	<input type="checkbox"/>	<input checked="" type="checkbox"/>	လျှင်စစ်ကျွမ်းကျင်ဦးသမား	<input type="checkbox"/>	<input checked="" type="checkbox"/>
ပျက်စီးဆရာ/မ	<input type="checkbox"/>	<input type="checkbox"/>	သားရွားဆရာမ	<input type="checkbox"/>	<input checked="" type="checkbox"/>	ရေပိုက်သူလ်သူ	<input type="checkbox"/>	<input checked="" type="checkbox"/>
အခြား	<input type="checkbox"/>	<input type="checkbox"/>	ပြည်သူ့ကျွန်းမာရေးလုပ်သား	<input type="checkbox"/>	<input type="checkbox"/>	စက်ပြင်ဆရာ	<input type="checkbox"/>	<input checked="" type="checkbox"/>
မှတ်ချက်			မှတ်ချက်			မှတ်ချက်		

(ဃ) ကျေးရွာသို့ရောက်ရှိနိုင်သည့် လမ်းအခြေအနေ / ကျေးရွာတစ်ရွာသည် ၎င်း၏ ကျေးရွာအုပ်စုနှင့် ဆက်သွယ်ထားသော လမ်းအခြေအနေ (အောက်ပါတို့ကိုပိုင်းပါ)

ကျောက်ကြမ်းလမ်း ကတ္တရာလမ်း ကွန်ကရစ်လမ်း မော်တော်ဆိုင်ကယ်လမ်း
 ကျောက်စင်းလမ်း ခြေသားလမ်း လှသွားလမ်း အခြား _____

(င) ကျေးရွာဖွံ့ဖြိုးမှုစီမံချက်

(၁) လူထုတော်ပြုစီမံကိန်းမစတင်မှီ ဤကျေးရွာတွင်ကျေးရွာဖွံ့ဖြိုးမှု စီမံချက်ရှိခဲ့ပါသလား? ပိုင်မိ
 ရှိပါသည်/မရှိပါ/မသိပါ
 (၂) ရှိခဲ့ပါလျှင် ဤစီမံချက်ကို မည်သည့် စုနှစ်တွင်ပြင်ဆင်ခဲ့ပါသနည်း? နစ်-----/မသိပါ
 (၃) ဤစီမံချက်ကို ခြုံငုံအတည်ပြုခဲ့ပါသလား? ပြုခဲ့ပါသည်/မပြုခဲ့ပါ /မသိပါ

(စ) ခရီးအကွာအဝေး

(၁) ဤကျေးရွာ၏တော်မှ ၎င်းကျေးရွာအုပ်စု၏တော်အထိ ခရီးခိုင်းမည်မျှကွာဝေးသနည်း? ပိုင်မိ
 (၂) ဤကျေးရွာမှ ၎င်းကျေးရွာအုပ်စု၏တော်အထိ သွားလာရာတွင်ကြာမြင့်သည့်အချိန်

ခြောက်စက္ကန့်အထက်တွင်ကြာချိန် ၁၅၄၆ ----- ထော်လာဂျီ/မော်တော်ဆိုင်ကယ်/ခြေလျှင်/လား/မော်တော်သုတ်/အခြား _____
 မိုးရာသီတွင်ကြာချိန် ၃၅၄၆ ----- ထော်လာဂျီ/မော်တော်ဆိုင်ကယ်/ခြေလျှင်/လား/မော်တော်သုတ်/အခြား _____



(က) ပတ်ဝန်းကျင်ဆိုင်ရာ အကာအကွယ်ရန်
 ဤမူဝါဒသည် ပတ်ဝန်းကျင်ဆိုင်ရာ အကာအကွယ်ရန် ဖြစ်သော
 ဝန်ခံမှု ဖြစ်သည်။ မူဝါဒအကြောင်းကို နေပြည်တော်၊ ၂၀၁၅ ခု၊ ဇူလိုင်လ ၁၅ ရက်

(ခ) _____
 (ဂ) _____

(ဓ) အထွေထွေအုပ်ချုပ်ရေး ဦးစီးဌာန (GAD) ဖွဲ့စည်းတင်ပြခြင်း
 ဤမူဝါဒသည် အထွေထွေအုပ်ချုပ်ရေး ဦးစီးဌာန (GAD) ဖွဲ့စည်းတင်ပြခြင်း ဖြစ်သော
 ဝန်ခံမှု ဖြစ်သည်။

မူဝါဒအကျဉ်းချုပ်	အမည် - ဦးအောင်စိန်
	ရက်စွဲ ၁၁.၁၂.၂၀၁၇
အထွေထွေအုပ်ချုပ်ရေး	အမည် - ဦးအောင်စိန်
	ရက်စွဲ ၁၁.၁၂.၂၀၁၇



တတိယနှစ်စက်ဝန်း

၀၆.၀၂.၁၉

ပုံစံ - ၈ - ၁ ကျေးရွာအခြေခံအချက်အလက်များ (Form PC 1)

လက်ညှိုးစွန်း ကျေးရွာတစ်ရွာသို့ ပထမဆုံးမိတ်ဆက်ခေါ် သွားရောက်သောအခါ လူထုစည်းရုံးရေးအဖွဲ့သည် ကျေးရွာ မြေခံအောက်များအား ကျေးရွာအချက်အလက်များကို မေတ္တာရပ်ခံ၍ စတင်ခံရသည်။ ဤအချက်အလက်များကို စီမံကိန်း မိတ်ဆက်အစည်းအဝေးတိုင်ပင်တောင်းခံရမည်။ စီမံကိန်းမိတ်ဆက်အစည်းအဝေးတွင် လူထုစည်းရုံးရေးအဖွဲ့သည် ဤအချက်အလက် များအား စစ်ဆေးပြီး မှန်ကန်အောင်ပြုလုပ်ရမည်။ ပြီးနောက်တွင် လူထုစည်းရုံးရေးအဖွဲ့မှ သတင်းအချက်အလက်ထံသို့ Tablets မှ တဆင့် ပြည်သူ့အဖွဲ့အစည်းများသို့ ပြန်လည်ပေးအပ်ရမည်။

ကျေးရွာမြေခံအောက် အမည် ဦး သိန်းဝင်း	ကျေးရွာမြေခံအောက်၏ ဝန်ထမ်းစာရင်း ၀၄- 402982421	လူထုစည်းရုံးရေးအဖွဲ့၏ အမည် စင်္ကြာတန်းကျေးရွာ
ပြည်နယ်တိုင်းဒေသကြီး၊ မြို့နယ်၊ ဇွန်လွယ်	ကျေးရွာအုပ်စု မင်းယုတ်	ကျေးရွာ မင်းယုတ် (၁)

က၊ လူဦးရေ

လူမျိုးစု	အိမ်ထောင်စုအရေအတွက်	ကိုးကွယ်သည့်ဘာသာ	အိမ်ထောင်စုအရေအတွက်
လူမျိုးစု (၁) - မြန်မာ	247	ဘာသာ (၁) - ဗုဒ္ဓဘာသာ	247
လူမျိုးစု (၂) -----		ဘာသာ (၂) -----	
လူမျိုးစု (၃) -----		ဘာသာ (၃) -----	
လူမျိုးစုစုစု -----		ဘာသာစုစု -----	
အခြား	အရေအတွက်		
မသန်စွမ်းသူများ	3		
သက်ကြီးရွယ်အိုများ (၆၅ နှစ် နှင့် အထက်)	65		
စစ်ဘေးရှောင်	-		

	အမျိုးသား (အရေအတွက်)	အမျိုးသမီး (အရေအတွက်)
လူဦးရေ		
လူမျိုးစု (၁) - မြန်မာ	583	569
လူမျိုးစု (၂) -----		
လူမျိုးစု (၃) -----		
အခြား		
အိမ်ထောင်စုဦးရေ	195	52

(ခ) အခြေခံအောက်အဖွဲ့ အသုံးအဆောင်များ

စာသင်ကျောင်း	အမှတ် ဖြစ်ပါ	ကျန်းမာရေး	အမှတ် ဖြစ်ပါ	ဘာသာရေး အဆောက် အအုံများ	အမှတ် ဖြစ်ပါ
မူကြိုကျောင်း	<input type="checkbox"/>	တိုက်နယ်ဆေးရုံ	<input type="checkbox"/>	ခေတ်	<input type="checkbox"/>



မှလတန်းကျောင်း	<input checked="" type="checkbox"/>	ကျန်းမာရေးဌာန	<input type="checkbox"/>	ဘုန်းကြီးကျောင်း	<input checked="" type="checkbox"/>
မှလွန်ကျောင်း	<input type="checkbox"/>	ကျန်းမာရေးဌာနခွဲ	<input type="checkbox"/>	ဟိန္ဒူဘုရားကျောင်း	<input type="checkbox"/>
အလယ်တန်းကျောင်း	<input type="checkbox"/>	ဆေးပေးခန်း	<input type="checkbox"/>	ခရစ်ယာန်ကျောင်း	<input type="checkbox"/>
လယ်လွန်ကျောင်း	<input type="checkbox"/>	အခြား	<input type="checkbox"/>	ဗလီ	<input type="checkbox"/>
အထက်တန်းကျောင်း	<input type="checkbox"/>			အခြား	<input type="checkbox"/>
အခြား	<input type="checkbox"/>				
မှတ်ချက်		မှတ်ချက်		မှတ်ချက်	

(ဂ) ကျွမ်းကျင်သူများမှတ်တမ်း (ကျေးရွာတွင်နေထိုင်သော သို့မဟုတ် တခြားရွာမှလာရောက်သော ကျွမ်းကျင်သူများ)

(၁) စာသင်ကျောင်း			(၂) ကျန်းမာရေး			(၃) လက်မှုပညာရှင်		
	ရွာတွင်နေထိုင်သူ	အခြားရွာမှလာသူ		ရွာတွင်နေထိုင်သူ	အခြားရွာမှလာသူ		ရွာတွင်နေထိုင်သူ	အခြားရွာမှလာသူ
မှန်ပြင်ဆရာ/မ	<input checked="" type="checkbox"/>	<input checked="" type="checkbox"/>	ဆရာဝန်	<input type="checkbox"/>	<input type="checkbox"/>	လက်သမား	<input checked="" type="checkbox"/>	<input checked="" type="checkbox"/>
အထက်တန်းပြဆရာ/မ	<input type="checkbox"/>	<input type="checkbox"/>	လက်ထောက်ကျန်းမာရေးမှူး	<input type="checkbox"/>	<input type="checkbox"/>	ပန်းချီ	<input type="checkbox"/>	<input checked="" type="checkbox"/>
အလယ်တန်းပြဆရာ/မ	<input type="checkbox"/>	<input type="checkbox"/>	အမျိုးသမီးကျန်းမာရေးဆရာမ	<input type="checkbox"/>	<input checked="" type="checkbox"/>	လှုပ်စစ်ကျွမ်းကျင်ပီးသမား	<input type="checkbox"/>	<input checked="" type="checkbox"/>
မှန်ပြဆရာ/မ	<input type="checkbox"/>	<input type="checkbox"/>	သားဖွားဆရာမ	<input type="checkbox"/>	<input checked="" type="checkbox"/>	ရေစိုက်သူယ်သူ	<input type="checkbox"/>	<input checked="" type="checkbox"/>
အခြား	<input type="checkbox"/>	<input type="checkbox"/>	ပြည်သူ့ကျန်းမာရေးလုပ်သား	<input type="checkbox"/>	<input type="checkbox"/>	စက်ပြင်ဆရာ	<input type="checkbox"/>	<input checked="" type="checkbox"/>
မှတ်ချက်			မှတ်ချက်			မှတ်ချက်		ပန်းပဲဆရာ

(ဃ) ကျေးရွာသို့ရောက်ရှိနိုင်သည့် လမ်းအခြေအနေ / ကျေးရွာတစ်ရွာသည် ၎င်း၏ ကျေးရွာအုပ်စုနှင့် ဆက်သွယ်ထားသော လမ်းအခြေအနေ (အောက်ပါတို့ကိုပိုင်းပါ)

ကျောက်ကြမ်းလမ်း / ကျောက်စင်းလမ်း
 ကတ္တရာလမ်း / မြေသားလမ်း
 ကွန်ကရစ်လမ်း / လူသွားလမ်း
 မော်တော်ဆိုင်ကယ်လမ်း / အခြား _____

(င) ကျေးရွာဖွံ့ဖြိုးမှုစီမံချက်

- (၁) လူထုဝဟိုပြုစီမံကိန်းမစတင်မီ ဤကျေးရွာတွင်ကျေးရွာဖွံ့ဖြိုးမှုစီမံချက်ရှိခဲ့ပါသလား? ပိုင်မိ
- (၂) ရှိခဲ့ပါလျှင် ဤစီမံချက်ကို မည်သည့် ခုနှစ်တွင်ပြင်ဆင်ခဲ့ပါသနည်း? ရှိပါသည်/မရှိပါ/မသိပါ
- (၃) ဤစီမံချက်ကို မြို့နယ်မှအတည်ပြုခဲ့ပါသလား? နှစ်-----/မသိပါ
- ပြုခဲ့ပါသည်/မပြုခဲ့ပါ /မသိပါ

(စ) ဓနိအကွာအဝေး

- (၁) ဤကျေးရွာ၏ဝဟိုမှ ၎င်းကျေးရွာအုပ်စု၏ဝဟိုအထိ ဓနိပိုင်မည်မျှကွာဝေးသနည်း? ပိုင် ၁ မိုင်
- (၂) ဤကျေးရွာမှ ၎င်းကျေးရွာအုပ်စု၏ဝဟိုအထိ သွားလာရာတွင်ကြာမြင့်သည့်အချိန်

အခြားဝေ့ ရာသီတွင်ကြာချိန် ----- ခုမိနစ် ----- ထောက်လှမ်း/မော်တော်ဆိုင်ကယ်/မြေလျှင်/လား/မော်တော်ဘုတ်/အခြား -----
 မိုးရာသီတွင်ကြာချိန် ----- ခုမိနစ် ----- ထောက်လှမ်း/မော်တော်ဆိုင်ကယ်/မြေလျှင်/လား/မော်တော်ဘုတ်/



မှလတန်းကျောင်း	<input checked="" type="checkbox"/>	ကျန်းမာရေးဌာန	<input type="checkbox"/>	ဘုန်းကြီးကျောင်း	<input checked="" type="checkbox"/>
မှလွန်ကျောင်း	<input type="checkbox"/>	ကျန်းမာရေးဌာနခွဲ	<input type="checkbox"/>	ဟိန္ဒူဘုရားကျောင်း	<input type="checkbox"/>
အလယ်တန်းကျောင်း	<input type="checkbox"/>	ဆေးပေးခန်း	<input type="checkbox"/>	ခရစ်ယာန်ကျောင်း	<input type="checkbox"/>
လယ်လွန်ကျောင်း	<input type="checkbox"/>	အခြား	<input type="checkbox"/>	ဗလီ	<input type="checkbox"/>
အထက်တန်းကျောင်း	<input type="checkbox"/>			အခြား	<input type="checkbox"/>
အခြား	<input type="checkbox"/>				
မှတ်ချက်		မှတ်ချက်		မှတ်ချက်	

(ဂ) ကျွမ်းကျင်သူများမှတ်တမ်း (ကျေးရွာတွင်နေထိုင်သော သို့မဟုတ် တခြားရွာမှလာရောက်သော ကျွမ်းကျင်သူများ)

(၁) စာသင်ကျောင်း			(၂) ကျန်းမာရေး			(၃) လက်မှုညာရပ်		
	ရွာတွင်နေထိုင်သူ	အခြားရွာမှလာသူ		ရွာတွင်နေထိုင်သူ	အခြားရွာမှလာသူ		ရွာတွင်နေထိုင်သူ	အခြားရွာမှလာသူ
မှန်ပြင်ဆရာ/မ	<input checked="" type="checkbox"/>	<input checked="" type="checkbox"/>	ဆရာဝန်	<input type="checkbox"/>	<input type="checkbox"/>	လက်သမား	<input checked="" type="checkbox"/>	<input checked="" type="checkbox"/>
အထက်တန်းပြဆရာ/မ	<input type="checkbox"/>	<input type="checkbox"/>	လက်ထောက်ကျန်းမာရေးမှူး	<input type="checkbox"/>	<input type="checkbox"/>	ပန်းချီ	<input type="checkbox"/>	<input checked="" type="checkbox"/>
အလယ်တန်းပြဆရာ/မ	<input type="checkbox"/>	<input type="checkbox"/>	အမျိုးသမီးကျန်းမာရေးဆရာမ	<input type="checkbox"/>	<input checked="" type="checkbox"/>	လျှပ်စစ်ကျွမ်းကျင်သမား	<input type="checkbox"/>	<input checked="" type="checkbox"/>
မှတ်ချက်			သားရွားဆရာမ	<input type="checkbox"/>	<input checked="" type="checkbox"/>	ခေပိုက်သူလယ်သူ	<input type="checkbox"/>	<input checked="" type="checkbox"/>
အခြား	<input type="checkbox"/>	<input type="checkbox"/>	ပြည်သူ့ကျန်းမာရေးလုပ်သား	<input type="checkbox"/>	<input type="checkbox"/>	ကော်ပြင်ဆရာ	<input type="checkbox"/>	<input checked="" type="checkbox"/>
မှတ်ချက်			မှတ်ချက်			မှတ်ချက်		ပန်းပဲစာရာ

(ဃ) ကျေးရွာသို့ ရောက်ရှိနိုင်သည့် လမ်းအခြေအနေ / ကျေးရွာတစ်ရွာသည် ၎င်း၏ ကျေးရွာအုပ်စုနှင့် ဆက်သွယ်ထားသော လမ်းအခြေအနေ (အောက်ပါတို့ကိုပိုင်းပါ)

/ ကျောက်ကြမ်းလမ်း / ကျောက်ခင်းလမ်း
 ကတ္တရာလမ်း / မြေသားလမ်း
 ကွန်ကရစ်လမ်း / လူသွားလမ်း
 မော်တော်ဆိုင်ကယ်လမ်း / အခြား _____

(င) ကျေးရွာခွဲခြားမှုစီမံချက်

- (၁) လူထုပဟိုပြုစီမံကိန်းမစတင်မီ ဤကျေးရွာတွင်ကျေးရွာခွဲခြားမှု စီမံချက်ရှိခဲ့ပါသလား? ရှိပါသည်/မရှိပါ/မသိပါ
- (၂) ရှိခဲ့ပါလျှင် ဤစီမံချက်ကို မည်သည့် စနစ်တွင်ပြင်ဆင်ခဲ့ပါသနည်း? နှစ်-----/မသိပါ
- (၃) ဤစီမံချက်ကို မြို့နယ်မှအတည်ပြုခဲ့ပါသလား? မြို့နယ်သည်/မမြို့နယ် /မသိပါ

(စ) ဓနိအကွာအဝေး

- (၁) ဤကျေးရွာ၏ပဟိုမှ ၎င်းကျေးရွာအုပ်စု၏ပဟိုအထိ ဓနိပိုင်မည်မျှကွာဝေးသနည်း? မိုင် ၁ မိုင်
- (၂) ဤကျေးရွာမှ ၎င်းကျေးရွာအုပ်စု၏ပဟိုအထိ သွားလာရာတွင်ကြာမြင့်သည့်အချိန်

ခြောက်သွေ့ရာသီတွင်ကြာချိန် ----- ၃ မိနစ် ----- ထော်လာဂျီ/မော်တော်ဆိုင်ကယ်/ခြေလျင်/လမ်း/မော်တော်ဘုတ်/အခြား -----

မိုးရာသီတွင်ကြာချိန် ----- ၃ မိနစ် ----- ထော်လာဂျီ/မော်တော်ဆိုင်ကယ်/ခြေလျင်/လမ်း/မော်တော်ဘုတ်/



	အမျိုးသား(အရေအတွက်)	အမျိုးသမီး(အရေအတွက်)	စုစုပေါင်းအရေအတွက်
လူဦးရေ			
လူမျိုးစု (၁) <u>အခြား</u>	568	620	1188
လူမျိုးစု (၂)-----			
လူမျိုးစု (၃)-----			
အခြား			
အိမ်ထောင်ဦးစီး	205	51	256

(ခ) အခြေခံအဆောက်အအုံ အသုံးအဆောင်များ

စာသင်ကျောင်း	အမှတ် ခြံပိ	ကျန်းမာရေး	အမှတ်ပြု စင်ပါ	ဘာသာရေးအဆောက် အအုံများ	အမှတ် ခြံပိ
အဝက်တန်းကျောင်း	<input type="checkbox"/>	ဆေးရုံ	<input type="checkbox"/>	စေတီ	<input checked="" type="checkbox"/>
အလယ်တန်းကျောင်း	<input type="checkbox"/>	ကျန်းမာရေးဌာန	<input type="checkbox"/>	ဘုန်းကြီးကျောင်း	<input checked="" type="checkbox"/>
မူလတန်းကျောင်း	<input checked="" type="checkbox"/>	ကျန်းမာရေးဌာနခွဲ	<input type="checkbox"/>	ဟိန္ဒူဘုရားကျောင်း	<input type="checkbox"/>
မူကြိုကျောင်း	<input type="checkbox"/>	ဆေးပေးခန်း	<input type="checkbox"/>	ခရစ်ယာန်ကျောင်း	<input type="checkbox"/>
အခြား	<input type="checkbox"/>	အခြား	<input type="checkbox"/>	ဗလီ	<input type="checkbox"/>
				အခြား	<input type="checkbox"/>
မှတ်ချက်		မှတ်ချက်		မှတ်ချက်	



(ဂ) ကျွမ်းကျင်သူများမှတ်တမ်း (ကျေးရွာတွင်နေထိုင်သော သို့မဟုတ် တခြားရွာမှလာရောက်သောကျွမ်းကျင်သူများ)

(ခ) ဘာလင်ကျောင်း			(၂) ကျန်းမာရေး			(၃) လက်မှုညာရပ်		
	ရွာတွင်နေထိုင်သူ	အခြားရွာမှလာသူ		ရွာတွင်နေထိုင်သူ	အခြားရွာမှလာသူ		ရွာတွင်နေထိုင်သူ	အခြားရွာမှလာသူ
မူလတန်းပြဆရာ/မ	<input checked="" type="checkbox"/>	<input checked="" type="checkbox"/>	ဆေးပုဂံ	<input type="checkbox"/>	<input type="checkbox"/>	လက်သမား	<input checked="" type="checkbox"/>	<input type="checkbox"/>
အထက်တန်းပြဆရာ/မ	<input type="checkbox"/>	<input type="checkbox"/>	လက်ထောက်ကျန်းမာရေးမှူး	<input type="checkbox"/>	<input type="checkbox"/>	ပန်းရံ	<input type="checkbox"/>	<input checked="" type="checkbox"/>
အလယ်တန်းပြဆရာ/မ	<input type="checkbox"/>	<input type="checkbox"/>	အမျိုးသမီးကျန်းမာရေးဆရာမ	<input type="checkbox"/>	<input checked="" type="checkbox"/>	လျှပ်စစ်ကျွမ်းကျင်ပီးသမား	<input type="checkbox"/>	<input checked="" type="checkbox"/>
မူကြိုဆရာ/မ	<input type="checkbox"/>	<input type="checkbox"/>	သားဖွားဆရာ	<input type="checkbox"/>	<input checked="" type="checkbox"/>	ရေပိုက်သွယ်သူ	<input type="checkbox"/>	<input checked="" type="checkbox"/>
အခြား	<input type="checkbox"/>	<input type="checkbox"/>	ပြည်သူ့ကျန်းမာရေးလုပ်သား	<input type="checkbox"/>	<input type="checkbox"/>	စက်ပြင်ဆရာ	<input type="checkbox"/>	<input checked="" type="checkbox"/>
မှတ်ချက်			မှတ်ချက်			မှတ်ချက်		

(ဃ) ကျေးရွာသို့ ရောက်ရှိနိုင်သည့်လမ်းအခြေအနေ / ကျေးရွာ တစ်ရွာသည် ၎င်း၏ကျေးရွာအုပ်စုနှင့် ဆက်သွယ်ထားသောလမ်းအခြေအနေ (အောက်ပါတို့ကိုပိုင်းပါ)

- ကျောက်ကြမ်းလမ်း
- ကတ္တရာလမ်း
- ကွန်ကရစ်လမ်း
- မော်တော်ဆိုင်ကယ်လမ်း
- ကျောက်စင်းလမ်း
- မြေသားလမ်း
- လှသွားလမ်း
- အခြား _____

(င) ကျေးရွာမြို့နယ်စီမံချက်

ပိုင်းပါ

(၁) လူထုထုတ်ပြန်ပုံနှိပ်ရေးနှင့် ဆက်သွယ်ရေး ဌာနမှ ကျေးရွာတွင် ကျေးရွာမြို့နယ်

ရှိပါသည်/မရှိပါ/မသိပါ

စီမံချက်ရှိပါသလား?

(၂) ရှိပါလျှင် ဤစီမံချက်ကို မည်သည့် နှစ်တွင် ဖြစ်စေရမည်?

နှစ်-----/မသိပါ

(၃) ဤစီမံချက်ကို မြို့နယ်မှအတည်ပြုခြင်းပါသလား?

ပြုခဲ့ပါသည်/မပြုခဲ့ပါ/မသိပါ



(စ) ဝေါဟာရအခင်း

(၁) ဤကျေးရွာ၏လူမှုပတ်ဝန်းကျင်ကျေးရွာအုပ်စု၏လူမှုပတ်ဝန်းကျင်ဆိုင်ရာအခြေအနေအထားသည်? မိုင် ၁၀ / မသိပါ

(၂) ဤကျေးရွာမှ လူမှုပတ်ဝန်းကျင်အထိသာ လာရာဘွယ်ကြာမြင့်သည့်အချိန်၊

မြေပြင်အသွယ်၊ ရာသီတွင်ကြာချိန် ၃၂၄၆ ----- မော်တော်ဆိုင်ကယ်/မြေလှုပ်/လမ်း/မော်တော်ဆိုင်/

အခြား -----

မိုးရာသီတွင်ကြာချိန် ၃၂၄၆ ----- မော်တော်ဆိုင်ကယ်/မြေလှုပ်/လမ်း/မော်တော်ဆိုင်/

အခြား -----

(ဆ) ပတ်ဝန်းကျင်ဆိုင်ရာသဘာဝဘေးအန္တရာယ်

ဤကျေးရွာတွင်ကြေခြင်းကိုသို့ သဘာဝဘေးအန္တရာယ်ဘက်မှရောက်ရှိခြင်း ရှိပါသလား။

မရှိပါ ရှိပါသည် ရှိလျှင်အခြေပြပါ -----

(ဇ) ကျေးရွာတွင် ခွဲစဉ်ထားသော အဖွဲ့အစည်းများ

လူထုလှုပ်ပြတ်ပုံစံတိုင်းမတိုင်မီ ဤကျေးရွာတွင် ကျေးရွာဖွံ့ဖြိုးရေးအဖွဲ့အစည်း အဖွဲ့အစည်းများ (သို့) ရွာသားများ (သို့) စီမံကိန်းတစ်ခုခုမှ ခွဲစဉ်ထားသည့် အဖွဲ့အစည်းများရှိပါသလား။

(၁) -----

(၂) -----

(ဈ) အထွေထွေအုပ်ချုပ်ရေး ဦးစီးဌာန (GAD) မှ မှတ်တမ်းတင်ထားခြင်း

ဤကျေးရွာသည် အထွေထွေအုပ်ချုပ်ရေး ဦးစီးဌာန (GAD) မှ မှတ်တမ်းတင်ထားမှု ရှိပါသလား။

မရှိပါ ရှိပါသည်

ကျေးရွာခေါင်းဆောင်

အမည် ဦးညွှန်ဝင်း

လက်မှတ် နေ့စွဲ ၁၈.၁၀.၁၉

လူထုစည်းရုံးရေးမှူး

အမည် ဒေါ်ဝင်းစွာသိရီ

လက်မှတ် နေ့စွဲ ၁၈.၁၁.၁၉



၉။ ပထမနှစ်စက်ဝန်း ပုံစံ ၈-၂။ စီမံကိန်းစက်ဝန်းအချိန်ဇယား

ပုံစံ - ၈ - ၂ - စီမံကိန်းစက်ဝန်းအချိန်ဇယား (PC 2)

လမ်းညွှန်ချက်၊ သက်ဆိုင်ရာလူထုစည်းရုံးရေးမှု/လက်ထောက်နည်းပညာများမှ စီမံကိန်းစက်ဝန်းအဆင့်တစ်ခုစီပြီးစီးတိုင်း ကျေးရွာနှင့် ကျေးရွာအုပ်စုအတွက် ဤပုံစံကို ဖြည့်သွင်းရမည်။

စည်းရုံးရေးမှု/ဝန်ထမ်း အမည် မဒါအော့: ၆၃၁: ၆၉

နေ့စွဲ စက်ဝန်းအားအမှတ်ဖြည့်ပါ စက်ဝန်း(၁) စက်ဝန်း(၂) စက်ဝန်း(၃)

ပြည်နယ်/တိုင်း မန္တလေး၊ မြို့နယ် ဗျော်စွယ်၊ ကျေးရွာအုပ်စု မင်းလှ၊ ကျေးရွာ မင်းလှ: ၁၈၁

စီမံကိန်းစတင်ရွက်မှုအဆင့်များ	နေ့စွဲ		အစည်းအဝေးထွက်တက်ရောက်သူအရေအတွက်			
	စတင်သည့် နေ့	ပြီးဆုံးသည့်နေ့	အမျိုးသား အရေအတွက်	အမျိုးသမီး အရေအတွက်	အိမ်ထောင်စု အရေအတွက်	လူမျိုးစုတက်ရောက်သူ အရေအတွက် နှင့် လူမျိုးစုအမည် ကျား မ
၁။ ကျေးရွာစီမံကိန်း မိတ်ဆက်အစည်းအဝေး	18.3.17	18.3.17	97	80	177	မဟာ 97 80
၂။ ကျေးရွာဖွံ့ဖြိုးရေး စီမံချက်ရေးဆွဲခြင်း အစည်းအဝေး	19.3.17	19.3.17	96	40	136	မဟာ 96 40
၃။ ကျေးရွာအုပ်စု လုပ်ငန်းဆုံးဖြတ်ချက်ချသည့် အစည်းအဝေး	28.3.17	28.3.17	21	11	32	မဟာ 18 19 ဥပဒေ 3 1
၄။ မြို့နယ်အဆင့် စီမံကိန်းရေးဆွဲရေး နှင့် အကောင်အထည်ဖော်ရေးကော်မတီ၏ စီမံကိန်း သုံးသပ်မှု အစည်းအဝေး			မလို	မလို	မလို	မလို ကျား: 12
၅။ မြို့နယ် စီမံကိန်းရေးဆွဲရေး နှင့် အကောင်အထည်ဖော်ရေး ကော်မတီ၏ဆုံးဖြတ်မှုကို ရွာသူ၊ အယ်လေး အကြောင်းကြားသည့် အစည်းအဝေး	28.6.17	28.6.17	87	45	132	မဟာ 87 45
၆။ စီမံကိန်းလုပ်ငန်းဆုံးစီမံချက်ရေးဆွဲခြင်း အစည်းအဝေး						ကျား: 4
၆.၁။ စီမံကိန်းလုပ်ငန်း အကောင်အထည်ဖော် ရေးအစီအစဉ် ရေးဆွဲခြင်း	28.6.17	28.6.17	87	45	132	မဟာ 87 45



စာမျက်နှာ	ရက်စွဲ	အချက်အလက်	အရက်	အချက်အလက်	အရက်	စာမျက်နှာ	ရက်စွဲ
၆။ ဝယ်ယူရေးအစီအစဉ် ရေးဆွဲခြင်း	28.6.17	28.6.17	87	45	132	မဟာ 87	45
၆.၃။ ဘဏ္ဍာရေးဂုဏ်ကျမှု လျာထားအစီအစဉ် ရေးဆွဲခြင်း	14.6.17	14.6.17	27	11	38	မဟာ 18	10
၆.၄။ ပြင်/ထိန်းအစီအစဉ် ရေးဆွဲခြင်း	28.6.17	28.6.17	87	45	132	မဟာ 87	45
၇။ စီမံကိန်းလုပ်ငန်းခွဲ တိုးတက်မှု စောင့်ကြည့် အစည်းအဝေး	13.8.17	13.8.17	5	7	12	မဟာ 5	7
၇.၁။ အစည်းအဝေး ပထမအကြိမ်							
၇.၂။ အစည်းအဝေး ဒုတိယအကြိမ်							
၇.၃။ အစည်းအဝေး တတိယအကြိမ်							
၈။ စီမံကိန်းလုပ်ငန်းခွဲ အပြီးထုတ်စ်ဆေးခြင်း အစည်းအဝေး	15.8.17	15.8.17	6	7	13	မဟာ 6	7
၉။ လူထုစစ်ဆေးပွဲအစည်းအဝေး	16.8.17	16.8.17	148	81	129	မဟာ 48	81



တတိယနှစ်စက်ဝန်း

ပုံစံ - ၀ - ၂ - စီမံကိန်းစက်ဝန်းအချိန်စာရွက် (PC 2)

လမ်းညွှန်များ သက်ဆိုင်ရာလူထုစည်းရုံးရေးမှု/လက်ထောက်နည်းပညာများမှ စီမံကိန်းစက်ဝန်းအဆင့်တစ်ဖက်ရှိစီမံကိန်း ကျေးရွာအုပ်စုအတွက် ဤပုံစံကို ဖြည့်သွင်းရမည်။

စည်းရုံးရေးမှု/ဝန်ထမ်း အမည် **ခေါ်ယူဖွဲ့စည်း**

ခုနှစ် 17. 10. 18

စက်ဝန်းအားအမှတ်ကြိုပါ စက်ဝန်း(၁) စက်ဝန်း(၂) စက်ဝန်း(၃)

စက်ဝန်း(၄)

မြည်နယ်/တိုင်း **မန္တလေး** မြို့နယ် **ပျော်ဘွယ်** ကျေးရွာအုပ်စု **မလေးဘက်** ကျေးရွာ **မအူလမ်း(၁၅)**

စီမံကိန်းစတင်ချက်အဆင့်များ	ခုနှစ်		အစည်းအဝေးတွင်တက်ရောက်သူအရေအတွက်				အိမ်စာ ထောင်စု ပေါင်း	အိမ်စာ ၁၀၀ %
	စတင်သည့် ခန့်.	ပြီးဆုံးသည့် ခန့်.	အမျိုးသား အရေအတွက်	အမျိုးသမီး အရေအတွက်	အိမ်ထောင်စု အရေအတွက်	လူနီးကပ်ရောက်သူ အရေအတွက် နှင့် လူနီးကပ်မည့်		
၁။ ကျေးရွာစီမံကိန်း မိတ်ဆက်အစည်းအဝေး	17. 10. 18	17. 10. 18	82	76	158	မအူ	247	64%
၂။ ကျေးရွာဖွံ့ဖြိုးရေး စီမံချက်ရေးဆွဲခြင်း အစည်းအဝေး	18. 10. 18	18. 10. 18	82	76	158	မအူ	247	64%
၃။ ကျေးရွာအုပ်စု လုပ်ငန်းဆုံးဖြတ်ချက်ချသည့် အစည်းအဝေး								
၄။ မြို့နယ်အဆင့် စီမံကိန်းရေးဆွဲရေး နှင့် အကောင်အထည်ဖော်ရေးကော်မတီ၏ စီမံကိန်း သုံးသပ်မှု အစည်းအဝေး			မလို	မလို	မလို	မလို		
၅။ မြို့နယ် စီမံကိန်းရေးဆွဲရေး နှင့် အကောင်အထည်ဖော်ရေး ကော်မတီ၏ဆုံးဖြတ်မှုကို ရွာသို့ အသိပေး အကြောင်းကြားသည့် အစည်းအဝေး								
၆။ စီမံကိန်းလုပ်ငန်းစွဲစီမံချက်ရေးဆွဲခြင်း အစည်းအဝေး								
၆.၁။ စီမံကိန်းလုပ်ငန်း အကောင်အထည်ဖော် ရေးအပ်အစဉ် ရေးဆွဲခြင်း								



စတုတ္ထနှစ်စက်ဝန်း

ပုံစံ - ၀-၂ - စီမံကိန်းစက်ဝန်းအချိန်ဇယား (PC 2)

လမ်းညွှန်ချက်၊ သက်တိုင်ရာဂုဏ်ထူးဆောင်များ၊ လက်ထောက်နည်းပညာများများ

စတုတ္ထနှစ်စက်ဝန်းအချိန်ဇယား

စည်းရုံးရေးမှူး/လက်ထောက်နည်းပညာရေးမှူးဝန်ထမ်း အမည် - မျိုးဝင်းခင်

နေ့စွဲ ၂၀၂၁.၁၁.၁၇ စက်ဝန်းအားအမှတ်ကြိမ်ပါ စက်ဝန်း(၁) စက်ဝန်း(၂) စက်ဝန်း(၃) စက်ဝန်း(၄)

ပြည်နယ်/တိုင်း မန္တလေး ကျေးရွာအုပ်စု မြို့နယ် - ဇောင်တော် ကျေးရွာ မင်းလယ် (၁၁)

စီမံကိန်းစက်ဝန်းအချိန်ဇယား

စီမံကိန်းဆောင်ရွက်မှုအဆင့်များ	နေ့စွဲ		အစည်းအဝေးစတင်ရက်သို့အရေအတွက်					
	စတင်ရက်စွဲ	ပြီးရက်စွဲ	အစည်းအဝေးအရေအတွက်	အစည်းအဝေးအရေအတွက်	အစည်းအဝေးအရေအတွက်	အစည်းအဝေးအရေအတွက်	အစည်းအဝေးအရေအတွက်	အစည်းအဝေးအရေအတွက်
၁။ ကျေးရွာစီမံကိန်း မိတ်ဆက်အစည်းအဝေး	၁၈.၁၁.၁၇	၁၈.၁၁.၁၇	၆၂	၆၂	၁၂၈	၁၂၈	၁၂၈	၁၂၈
၂။ ကျေးရွာဖွံ့ဖြိုးရေး စီမံချက်ရေးဆွဲခြင်း အစည်းအဝေး	၂၀.၁၁.၁၇	၂၀.၁၁.၁၇	၆၃	၆၃	၁၂၈	၁၂၈	၁၂၈	၁၂၈
၃။ ကျေးရွာအုပ်စု လုပ်ငန်းစဉ်ပြုတ်ချက်ချသည့်အစည်းအဝေး								
၄။ မြို့နယ်အဆင့်စီမံကိန်းရေးဆွဲရေးနှင့်အကောင်အထည်ဖော်ရေးကော်မတီ၏ စီမံကိန်း								



၁၀။ ပထမနှစ်စက်ဝန်း ပုံစံ ၈-၃။ ကျေးရွာဖွံ့ဖြိုးရေး ဦးစားပေးအစီအစဉ်

ပုံစံ - ၈ - ၃ ကျေးရွာဖွံ့ဖြိုးရေး ဦးစားပေးအစီအစဉ် (Form PC 3)

လမ်းညွှန်ချက်၊ အဆင့်(၃) ကျေးရွာမျှော်မှန်းချက်အစည်းအဝေး ပြီးဆုံးသောအခါ ကျေးရွာစီမံကိန်း အထောက်အကူပြု ကော်မတီသည် လူထုစည်းရုံးရေးမှူးအကူအညီဖြင့် ဤပုံစံကိုပြည့်စုံအောင် ဖြည့်သွင်းရမည်။

လူထုစည်းရုံးရေးမှူး/ဝန်ထမ်း အမည် **ဒေါ်အေးအေး ဖြင့်**

နေ့စွဲ **18.3.17** စက်ဝန်းအား အမှတ်ခြစ်ပါ (✓) စက်ဝန်း(၁)
 စက်ဝန်း(၂) စက်ဝန်း(၃) စက်ဝန်း(၄)

ပြည်နယ်/တိုင်း **ဗဟိုဌာန** မြို့နယ်/ဇနား **ကျေးရွာအုပ်စု** **မင်းလမ်း** ကျေးရွာ **မင်းလမ်း(၈)**

က။ အခက်အခဲအတားအဆီးများအားဆွေးနွေးခြင်း - ယခုလက်ရှိအခြေအနေတွင် ဤကျေးရွာဖွံ့ဖြိုးတိုးတက်ရေးအတွက် အဓိက အခက်အခဲအတားအဆီးများသည် မည်သည်များဖြစ်ပါသနည်း။ (အမျိုးသား/သမီး အနည်းဆုံးအခက်အခဲ ၅ ခုစီဖော်ပြပါ)

အမျိုးသား အဖွဲ့မှ တင်ပြသောအခက်အခဲအတားအဆီးများ		အမျိုးသမီး အဖွဲ့မှတင်ပြသောအခက်အခဲအတားအဆီးများ	
၁	စာသင်ကျောင်း မလုံခြုံစေရန်အခက်ခဲ	၁	စတင်ပေးပို့ပေးခြင်း၊ ကျန်းမာရေး စစ်ဆေးခြင်း
၂	ကလေးများ ကစားရုံ ကားကွင်းကွင်း	၂	ဆေးပေးခန်း ဖွင့်ရန် ကျန်းမာရေး စစ်ဆေးခြင်း
၃	မိုးတွင်း ရွာတွင်းလမ်း မကောင်းခြင်း	၃	ဆောက်လုပ်ရေး မလုံလောက်သောအခက်ခဲ
၄	ကျွန်း၊ စာရေး၊ ဆရာမ ဖွဲ့စည်းပေးခြင်း	၄	စာသင်ကျောင်း ရေပိုမောက်သောအခက်ခဲ
၅	စောက်သုံးရေ မလုံလောက်သောအခက်ခဲ	၅	ရွာတွင်းလမ်း မိုးတွင်းရွာလျှော့စက်ခဲ
၆	ကျောင်း ဖွဲ့စည်းပေးခြင်း	၆	
၇		၇	

ခ။ မျှော်မှန်းခြင်း - နောင်လာမည့် (၅) နှစ် အတွင်း ကျေးရွာဖွံ့ဖြိုးရေး မျှော်မှန်းလျာထားချက်များအား တင်ပြပါ။

အမျိုးသားအဖွဲ့မှ တင်ပြသောမျှော်မှန်းချက်များ		အမျိုးသမီးအဖွဲ့မှ တင်ပြသောမျှော်မှန်းချက်များ	
၁	ကျောင်း ခြံစည်း၊ ရိုး ဖြိုချေသည့်	၁	စတင်ပေးပို့ပေးခြင်း၊ ကျန်းမာရေး စစ်ဆေးခြင်း
၂	ကားကစား ကွင်း ဖြိုချေသည့်	၂	ကျန်းမာရေး ဆေးခန်း ဖွင့်ပေးခြင်း
၃	ရွာတွင်းလမ်း ကောင်းမွန်ချေသည့်	၃	ဆောက်လုပ်ရေး ပေးပို့ချေသည့်
၄	ကျွန်း၊ စာရေး၊ ဆရာမ ဖွဲ့စည်းပေးခြင်း	၄	စာသင်ကျောင်း ရေပိုမောက်ခြင်း ဖြိုချေသည့်
၅	စောက်သုံးရေ ပေးပို့ချေသည့်	၅	ရွာတွင်းလမ်းကောင်း မွန်ချေသည့်
၆	ကျောင်း ဆောင်ပေးခြင်း ချေသည့်	၆	
၇		၇	



ဂ။ လူထုစီမံကိန်း၏ လာမည့် (၄) နှစ်အတွက် အကျုံးဝင်သော ဦးစားပေး ဖွံ့ဖြိုးတိုးတက်မှု လုပ်ငန်း အစီအစဉ်များအားဖော်ပြပါ။

အဆင့်	ကျေးရွာအတွက် ဦးစားပေး ဖွံ့ဖြိုးတိုးတက်မှု လုပ်ငန်းစဉ်များ	အဆိုပြုသူ (အမျိုးသားများ/ အမျိုးသမီးများ/အမျိုးသား+ အမျိုးသမီး)	ခန့်မှန်းကုန်ကျ စရိတ်	အကျိုးခံစားခွင့်ရှိသူ ခန့်မှန်းခြေ အရေအတွက်
၁	ရေပေးဝေရေး (ကျေးရွာအတွက်)	ကျား + မ	၆၀၀၀၀၀၀/-	၅၀၀၅
၂	နားကစား ကွင်း	ကျား	၇၀၀၀၀၀၀/-	၅၀၀၅
၃	ရွာတွင်း ကျောက်ချော့ဆေးခြင်း	ကျား + မ	၁၅၀၀၀၀၀/-	၅၀၀၅
၄	စာသင်ကျောင်း ပြုပြင်ခြင်း	ကျား + မ	၅၅၀၀၀၀၀/-	၅၀၀၅
၅	ကျေးလက်ဆေးခန်း	ကျား + မ	၁၀၀၀၀၀၀/-	၅၀၀၅
၆	ကျောင်း ဖြံ့စေ့ရေး	ကျား + မ	၆၀၀၀၀၀၀/-	၅၀၀၅
၇				

ဃ။ လူထုစီမံကိန်း၏ လာမည့် (၄) နှစ်အတွက် အကျုံးဝင်သော ဦးစားပေး ဖွံ့ဖြိုးတိုးတက်မှု လုပ်ငန်း အစီအစဉ်များအားဖော်ပြပါ။

အဆင့်	ကျေးရွာအတွက် ဦးစားပေး ဖွံ့ဖြိုးတိုးတက်မှု လုပ်ငန်းစဉ်များ	အဆိုပြုသူ (အမျိုးသားများ/ အမျိုးသမီးများ/အမျိုးသား+ အမျိုးသမီး)	အခန်းကဏ္ဍ
၁	ကောက်မွေးဖမ်းခြင်း	မ	ကျေးလက် ဖွံ့ဖြိုးတိုးတက်ရေး ဦးစီးဌာန
၂	လုပ်ငန်း		
၃			
၄			
၅			
၆			

ခေါင်းဆောင်၊ ကျေးရွာစီမံကိန်းအထောက်အကူပြုကော်မတီမှ အတည်ပြုသည်။

အမည် ဦး ကိုကိုဦး လက်မှတ် [Signature] နေ့စွဲ 18.3.2017



ဒုတိယနှစ်စက်ဝန်း

ပုံစံ - ဝ - ၃ ကျေးရွာခွဲ ဦးစားအဖွဲ့အစည်း (Form PC 3)

လက်ရွေးစင်ခွဲ အဆင့်(၃) ကျေးရွာခွဲမှ ရွေးချယ်ခွင့်ရရှိသူများအား ဦးစားအဖွဲ့အစည်း ဦးစားအဖွဲ့အစည်း အဖွဲ့ဝင်အဖွဲ့ ဖြစ်ပေါ်စေရန် လိုအပ်သည့် အချက်အလက်များကို ဤပုံစံဖြင့် အတည်ပြု ဖြည့်သွင်းရမည်။

လူထုဆန္ဒခံယူမှု/စုံစမ်း ဆဲလ် ဦးစားအဖွဲ့အစည်း
 မေ ၁၂.၁၂.၂၀၁၇
 စက်ဝန်းအား အမှတ်ခြစ်ပါ (✓) ဝ စက်ဝန်း(၁)
 စက်ဝန်း(၂) ဝ စက်ဝန်း(၃) ဝ စက်ဝန်း(၄)

ပြည်နယ်/တိုင်း မြို့နယ်၊ ဦးစားအဖွဲ့အစည်း မြို့နယ်၊ ကျေးရွာ မြို့နယ်/တောင်
 ဝ၊ အစိုးရအဖွဲ့အစည်းအဖွဲ့အစည်းအဖွဲ့အစည်း - ယခုလက်ရှိအခြေအနေတွင် ဤကျေးရွာခွဲ ဦးစားအဖွဲ့အစည်းတွင်
 အစိုးရ အစိုးရအဖွဲ့အစည်းအဖွဲ့အစည်း ဖြစ်ပေါ်စေရမည်။ (အဖွဲ့အစည်း/အဖွဲ့အစည်း အဖွဲ့အစည်းအဖွဲ့အစည်း ၅
 ဝင်ပါပြုပါ)

အဖွဲ့အစည်း အဖွဲ့အစည်း တပ်ပြင်သောအစိုးရအဖွဲ့အစည်းအဖွဲ့အစည်း	အဖွဲ့အစည်း အဖွဲ့အစည်း တပ်ပြင်သောအစိုးရအဖွဲ့အစည်းအဖွဲ့အစည်း
၁ ဣန္ဒာဝတီမြို့နယ်၊ ဣန္ဒာဝတီမြို့နယ်၊ ဣန္ဒာဝတီမြို့နယ်	၁ စစ်ကိုင်းတိုင်းဒေသကြီး၊ ဣန္ဒာဝတီမြို့နယ်၊ ဣန္ဒာဝတီမြို့နယ်
၂ ကျောက်ဆည်မြို့နယ်၊ ကျောက်ဆည်မြို့နယ်၊ ကျောက်ဆည်မြို့နယ်	၂ သော့ခင်းမြို့နယ်၊ သော့ခင်းမြို့နယ်၊ သော့ခင်းမြို့နယ်
၃ သော့ခင်းမြို့နယ်၊ သော့ခင်းမြို့နယ်၊ သော့ခင်းမြို့နယ်	၃ ဣန္ဒာဝတီမြို့နယ်၊ ဣန္ဒာဝတီမြို့နယ်၊ ဣန္ဒာဝတီမြို့နယ်
၄	၄
၅	၅
၆	၆
၇	၇

၁၀ မြို့နယ်ခြား - ခရိုင်ဟော့ (၅) နှစ် အတွင်း ကျေးရွာခွဲ ဦးစားအဖွဲ့အစည်း လျာထားချက်များအား တပ်ပြုပါ။

အဖွဲ့အစည်း အဖွဲ့အစည်း တပ်ပြင်သောမြို့နယ်များ	အဖွဲ့အစည်း အဖွဲ့အစည်း တပ်ပြင်သောမြို့နယ်များ
၁ ဣန္ဒာဝတီမြို့နယ်၊ ဣန္ဒာဝတီမြို့နယ်၊ ဣန္ဒာဝတီမြို့နယ်	၁ စစ်ကိုင်းတိုင်းဒေသကြီး၊ ဣန္ဒာဝတီမြို့နယ်၊ ဣန္ဒာဝတီမြို့နယ်
၂ ကျောက်ဆည်မြို့နယ်၊ ကျောက်ဆည်မြို့နယ်၊ ကျောက်ဆည်မြို့နယ်	၂ ဣန္ဒာဝတီမြို့နယ်၊ ဣန္ဒာဝတီမြို့နယ်၊ ဣန္ဒာဝတီမြို့နယ်
၃ သော့ခင်းမြို့နယ်၊ သော့ခင်းမြို့နယ်၊ သော့ခင်းမြို့နယ်	၃ သော့ခင်းမြို့နယ်၊ သော့ခင်းမြို့နယ်၊ သော့ခင်းမြို့နယ်
၄	၄
၅	၅
၆	၆
၇	၇



၁၀။ လူထုဝင်ပံ့ကိန်း၏ လာမည့် (၄) နှစ်အတွက် အကျုံးမဝင်သော ဦးစားပေး ဖွံ့ဖြိုးတိုးတက်မှု လုပ်ငန်း အစီအစဉ်များအားဖော်ပြပါ။

အဆင့်	ကျေးရွာအတွက် ဦးစားပေး ဖွံ့ဖြိုးတိုးတက်မှု လုပ်ငန်းစဉ်များ	အဆိုပြုသူ (အမျိုးသားများ/ အမျိုးသမီးများ/အမျိုးသား+ အမျိုးသမီး)	ခန့်မှန်းကျန်ကျ စရိတ်	အကျိုးခံစားခွင့်ရှိသူ ခန့်မှန်းခြေ အရေအတွက်
၁	ကျေးရွာအတွက် လမ်းဆေးခြင်း	အဖေ.သာ + အမေ.သာ	၆၂၀၀၀၀၀	၁၀၀၀
၂	ကျေးရွာအတွက် ရေပေးစနစ်	"	၅၀၀၀၀၀၀၀	"
၃	ကျေးရွာအတွက် အိမ်ရာ	"	၅၀၀၀၀၀၀၀	"
၄				
၅				
၆				
၇				

၁၁။ လူထုဝင်ပံ့ကိန်း၏ လာမည့် (၄) နှစ်အတွက် အကျုံးမဝင်သော ဦးစားပေး ဖွံ့ဖြိုးတိုးတက်မှု လုပ်ငန်း အစီအစဉ်များအားဖော်ပြပါ။

အဆင့်	ကျေးရွာအတွက် ဦးစားပေး ဖွံ့ဖြိုးတိုးတက်မှု လုပ်ငန်းစဉ်များ	အဆိုပြုသူ (အမျိုးသားများ/ အမျိုးသမီးများ/အမျိုးသား+ အမျိုးသမီး)	အခန်းကဏ္ဍ
၁	ကျေးရွာအတွက် အိမ်ရာ	အဖေ.သာ + အမေ.သာ	
၂	ကျေးရွာအတွက် ရေပေးစနစ်	အဖေ.သာ + အမေ.သာ	
၃	ကျေးရွာအတွက် အိမ်ရာ	အဖေ.သာ + အမေ.သာ	
၄	ကျေးရွာအတွက် အိမ်ရာ	အဖေ.သာ + အမေ.သာ	
၅	ကျေးရွာအတွက် အိမ်ရာ	အဖေ.သာ + အမေ.သာ	
၆	ကျေးရွာအတွက် အိမ်ရာ	အဖေ.သာ + အမေ.သာ	

ခေါင်းဆောင်၊ ကျေးရွာဝင်ပံ့ကိန်းအထောက်အကူပြုကော်မတီမှ အတည်ပြုသည်။

အမည် _____ လက်မှတ် _____ ၁၀.၁၂.၂၀၁၇



တတိယနှစ်စက်ဝန်း

ခင်းလက် (၁၁)

ပုံစံ - ၈-၃ ကျေးရွာဖွံ့ဖြိုးရေး ဦးစားပေးအစီအစဉ် (Form PC 3)

လယ်ဥယျာဉ်ရှာဖွေ အဆင့်(၃)ကျေးရွာဖွံ့ဖြိုးရေးရက်အစည်းအဝေးပြီးဆုံးသောအခါ ကျေးရွာစီမံကိန်း အထောက်အကူပြု
ကော်မတီသည် လူထုစည်းရုံးရေးမှူးအကူအညီဖြင့် ဤပုံစံကိုပြည့်စုံအောင် ဖြည့်သွင်းရမည်။

လူထုစည်းရုံးရေးမှူး/ဝန်ထမ်း အမည် မော်လမြိုင်၊ သန်း

နေ့စွဲ 17.10.2018 စက်ဝန်းအား အမှတ်ဖြစ်ပါ (V) စက်ဝန်း(၁)
 စက်ဝန်း(၂) စက်ဝန်း(၃) စက်ဝန်း(၄)

ပြည်နယ်/တိုင်း ဗဟိုဌာန ငြိမ်းချမ်းပြည်နယ် ကျေးရွာအုပ်စု မင်းလင်း ကျေးရွာ မင်းလင်း (၁၁)

က၊ အခက်အခဲအတားအဆီးများအားဆွေးနွေးခြင်း - ယခုလက်ရှိအခြေအနေတွင်ဤကျေးရွာဖွံ့ဖြိုးတိုးတက်ရေးအတွက်
အဓိကအခက်အခဲအတားအဆီးများသည် မည်သည်များဖြစ်ပါသနည်း။ (အမျိုးသား/သမီး အနည်းဆုံးအခက်အခဲ ၅ ခုစီဖော်ပြပါ)

အုပ်စုခွဲဆွေးနွေးမှုများမှ တင်ပြသောအခက်အခဲအတားအဆီးများ	
ဆေးပေးခန်း၊ လျှော်စက်၊ လျှော်စက်၊ လျှော်စက်၊ စားနပ်ရိက္ခာခြင်း	<input type="checkbox"/> ကျား <input type="checkbox"/> မကျား + မ
ကျွန်း၊ စားနပ်ရိက္ခာ၊ ဆေးပေးခန်း၊ ဆေးပေးခန်း၊ ဆေးပေးခန်း	<input type="checkbox"/> ကျား <input type="checkbox"/> မကျား + မ
ရွာတွင်းလမ်း၊ မြေ၊ မြေ၊ မြေ၊ မြေ၊ မြေ	<input type="checkbox"/> ကျား <input type="checkbox"/> မကျား + မ
စာပို့၊ သမီး၊ မြေ၊ မြေ၊ မြေ၊ မြေ၊ မြေ	<input type="checkbox"/> ကျား <input type="checkbox"/> မကျား + မ
ဆေးပေးခန်း၊ ရေ၊ လုံခြုံရေး၊ မြေ၊ မြေ	<input type="checkbox"/> ကျား <input type="checkbox"/> မကျား + မ
အားကစား၊ စာပို့၊ မြေ၊ မြေ၊ မြေ၊ မြေ	<input checked="" type="checkbox"/> ကျား <input type="checkbox"/> မကျား + မ
ဆေးပေးခန်း၊ မြေ၊ မြေ၊ မြေ၊ မြေ	<input type="checkbox"/> ကျား <input type="checkbox"/> မကျား + မ
စာပို့၊ စာပို့၊ စာပို့၊ စာပို့	<input type="checkbox"/> ကျား <input type="checkbox"/> မကျား + မ
	<input type="checkbox"/> ကျား <input type="checkbox"/> မကျား + မ
	<input type="checkbox"/> ကျား <input type="checkbox"/> မကျား + မ



၁၈ မျှော်မှန်းခြင်း- နောင်လာမည့် (၅)နှစ် အတွင်း ကျေးရွာဖွံ့ဖြိုးရေး မျှော်မှန်းလျာထားချက်များအား တင်ပြပါ။

အုပ်စုဖွဲ့စည်းရေးမှူးများမှ တင်ပြသော အခက်အခဲအတားအဆီးများ	
ဆေးပေးခန်း ဖြို၍ ကျန်းမာရေးစာရင်းစာရင်းမရှိစေရန်	<input type="checkbox"/> ကျား <input type="checkbox"/> မ <input type="checkbox"/> အကျား+ <input type="checkbox"/> မ
ကျန်းမာရေးစာရင်းစာရင်းစာရင်းမရှိစေရန်	<input type="checkbox"/> အကျား <input type="checkbox"/> မ <input type="checkbox"/> ကျား+ <input type="checkbox"/> မ
ဝင်ငွေ ဝိုင်းပွားလာစေရန်	<input type="checkbox"/> ကျား <input type="checkbox"/> မ <input type="checkbox"/> အကျား+ <input type="checkbox"/> မ
ရွာတွင်းလမ်းများ ကောင်းမွန်၍ ရွာလမ်းများ စောင့်ထိန်းစေရန်	<input type="checkbox"/> ကျား <input type="checkbox"/> မ <input type="checkbox"/> အကျား+ <input type="checkbox"/> မ
အိမ်ခြံမြေ သစ်များ ဝင်ငွေပိုမိုရရှိစေရန်	<input type="checkbox"/> ကျား <input type="checkbox"/> မ <input type="checkbox"/> ကျား+ <input type="checkbox"/> မ
ကျေးငှက်အောင်းများ စီစဉ်၍ ချေးငှက်များ စောင့်ထိန်းစေရန် များ ကျေးငှက်လုံခြုံရေးအား ဖြည့်စေရန်	<input type="checkbox"/> ကျား <input type="checkbox"/> မ <input type="checkbox"/> အကျား+ <input type="checkbox"/> မ
ကျန်းမာရေးယာဉ် ဖြို၍ စားနပ်ရိက္ခာများ စောင့်ထိန်းစေရန်	<input type="checkbox"/> ကျား <input type="checkbox"/> မ <input type="checkbox"/> အကျား+ <input type="checkbox"/> မ
စားနပ်ရိက္ခာလုံခြုံရေးအား ဖြည့်စေရန်	<input type="checkbox"/> ကျား <input type="checkbox"/> မ <input type="checkbox"/> အကျား+ <input type="checkbox"/> မ
	<input type="checkbox"/> ကျား <input type="checkbox"/> မ <input type="checkbox"/> ကျား+ <input type="checkbox"/> မ
	<input type="checkbox"/> ကျား <input type="checkbox"/> မ <input type="checkbox"/> ကျား+ <input type="checkbox"/> မ



စတုတ္ထနှစ်စက်ဝန်း

ပုံစံ - ၀-၃ ကျေးရွာခွဲ ဖြိုဖျက် ဦးတမ်းပေးအပ်အစဉ် (Form PC 3)

လယ်ဥယျာဉ်များ၊ အဆင့်(၃)ကျေးရွာများမှ များစွာအရင်းအမြစ်ပြုစုထားသော အခါ ကျေးရွာစီမံကိန်း အထောက်အကူပြု
ကော်မတီသည် လူထုစည်းရုံးရေးမှူးအကူအညီဖြင့် ဤပုံစံ ကိုဖြည့်စွဲအောင် ဖြည့်သွင်းရမည်။

လူထုစည်းရုံးရေးမှူး/ဝန်ထမ်း အမည် - ဒေါ်ခင်မာ ခင်မာသိန်း

နေ့စွဲ - ၂၀၁၁.၁၁.၁၉
ကော်ဝန်းအား အမှတ်ကြိမ်ပါ (✓) စက်ဝန်း(၁)
 စက်ဝန်း(၂) စက်ဝန်း(၃) စက်ဝန်း(၄)

ပြည်နယ်/တိုင်း - ဇန့်ပေး၊ ပြည်နယ် - ဇန့်ပေး၊ ကျေးရွာအုပ်စု - ဇန့်ပေး၊ ကျေးရွာ - မင်းမာ (၈၁)

၈။ အစက်အခဲအတာအခါများအား မွေးနေ့နှင့် - ယခု လက်ရှိ အခြေအနေတွင် ဤကျေးရွာခွဲ ဖြိုဖျက်တက်နေအတွက်
အဓိကအစက်အခဲအတာအခါများသည် မည်သည့်မျိုး ဖြစ်ပါသနည်း။ (အမျိုးသား/သမီး အမည်နှင့်အစက်အခဲ ၅ ခုစီဖြည့်ပါ)

အုပ်စုခွဲ မွေးနေ့များမှ ငါးဖြည့်သော အစက်အခဲအတာအခါများ	
ဘဝဝင်ကျောင်းဆောင်စာမူအောင်ရရှိရောင်း ဈားဘဝဝင်ရရှိအောင်ခြင်း	<input type="checkbox"/> ကျား <input type="checkbox"/> မိန်းမ <input type="checkbox"/> ကျား+မ
ရော့ဆိုးထွက်ရန် ရာဇဝတ်၊ ဈား၊ စကောင့်ဆောင် ကြော့ဆိုးလမ်းဈားပျက်စီးခြင်း	<input type="checkbox"/> ကျား <input type="checkbox"/> မိန်းမ <input type="checkbox"/> ကျား+မ
ရွာတွင်းကြားလမ်းဈားစကောင့်ဆောင် ကြော့ဆိုး သွားလာရခက်ခဲခြင်း	<input type="checkbox"/> ကျား <input type="checkbox"/> မိန်းမ <input type="checkbox"/> ကျား+မ
ဆေးဆေးခန်းစွဲရန် အရောင်းဆိုင်ရာဈား ဆေးကုသရခက်ခဲခြင်း	<input type="checkbox"/> ကျား <input type="checkbox"/> မိန်းမ <input type="checkbox"/> ကျား+မ
အားကစားစာတိုင်းရန် အားကစားကွင်း မရှိခြင်း	<input type="checkbox"/> ကျား <input type="checkbox"/> မိန်းမ <input type="checkbox"/> ကျား+မ
အမျိုးသမီးဈား အတွက် အလုပ်လွှဲခြင်း ခွင့်လမ်း ခြိမ်းခြင်း	<input type="checkbox"/> ကျား <input type="checkbox"/> မိန်းမ <input type="checkbox"/> ကျား+မ
ကျန်းမာရေး ဆေးဝါး ကျောက်မီးသတ် ရရှိအပ်ခြင်း	<input type="checkbox"/> ကျား <input type="checkbox"/> မိန်းမ <input type="checkbox"/> ကျား+မ
	<input type="checkbox"/> ကျား <input type="checkbox"/> မိန်းမ <input type="checkbox"/> ကျား+မ
	<input type="checkbox"/> ကျား <input type="checkbox"/> မိန်းမ <input type="checkbox"/> ကျား+မ
	<input type="checkbox"/> ကျား <input type="checkbox"/> မိန်းမ <input type="checkbox"/> ကျား+မ



၈။ မျှော်မှန်းခြင်း- နောင်လယ်ညို (၅)နှစ် အတွင်း တေ့ ခွင့် ငြိမ့်ရာ မျှော်မှန်းလျာထားရက် နားအား ထပ်ပြပါ။

အုပ်စု၊ ဝေးကျေးရွာများမှ ဘင်ပြင်လာအစက်အိမ်အတားအတိ များ	
ကျောင်းဆောင်များ၊ သို့မဟုတ်ကျောင်းသားရုံ များနေရာလုံလောက်စွာ ထပ်ပြင်ခြင်း	<input type="checkbox"/> ကျား <input type="checkbox"/> မ ကျား+ မ
ကျေးဇူးအောင်မြင်စွာ ကျောင်းများ၊ ကျောင်း၊ ကျောင်း ကောင်းမွန်စေရန်	<input type="checkbox"/> ကျား <input type="checkbox"/> မ ကျား+ မ
ရွာတွင်း လမ်းများ၊ ကောင်းမွန်စွာ သွားလာ ရအောင်ပြင်စေရန်	<input type="checkbox"/> ကျား <input type="checkbox"/> မ ကျား+ မ
ဆေးပေးရန်၊ ရိက္ခာကျွေးမွေးခြင်း၊ မာတု၊ အစားအသောက် ဗဟိုစေရန်	<input type="checkbox"/> ကျား <input type="checkbox"/> မ ကျား+ မ
ကျွန်း၊ မာတု၊ အစားအသောက်၊ ကမ္ဘာ့စာ၊ ကျွေး ခြင်း	<input type="checkbox"/> ကျား <input type="checkbox"/> မ <input type="checkbox"/> ကျား+ မ
အမျိုးသမီးများ၊ ဝေငွေပိုမို ရရှိစေရန်	<input type="checkbox"/> ကျား <input type="checkbox"/> မ <input type="checkbox"/> ကျား+ မ
ကျွန်း၊ မာတု၊ ယာဉ် ရရှိရန် အစားအသောက်၊ များ အချိန်ဖြင့် ဆေးကုသခြင်း	<input type="checkbox"/> ကျား <input type="checkbox"/> မ <input type="checkbox"/> ကျား+ မ
	<input type="checkbox"/> ကျား <input type="checkbox"/> မ <input type="checkbox"/> ကျား+ မ
	<input type="checkbox"/> ကျား <input type="checkbox"/> မ <input type="checkbox"/> ကျား+ မ
	<input type="checkbox"/> ကျား <input type="checkbox"/> မ <input type="checkbox"/> ကျား+ မ



ဂ။ လူတစ်ပုံကိန်း၏ လာမည့် (၄) နှစ်အတွက် အကျုံးဝင်သော ဦးစားပေး ဖွံ့ဖြိုးတိုးတက်မှု လုပ်ငန်း အစီအစဉ်များအားဖော်ပြပါ။

ဦးစားပေးအဆင့်	ကျေးရွာအတွက် ဦးစားပေး ဖွံ့ဖြိုးတိုးတက်မှု လုပ်ငန်းစဉ်များ	အဆိုပြုသူ (အမျိုးသားများ/ အမျိုးသမီးများ/ အမျိုးသမီး)	အခန်းကဏ္ဍ	ဦးစားပေးအဆင့် သတ်မှတ်ချက်	ခန့်မှန်း ကုန်ကျစရိတ်	အကျိုးခံစားခွင့်ရှိသူ ခန့်မှန်းခြေအရေအတွက်		
						ကျား	မ	ပေါင်း
၁	အသက်ကျော်ဆောင် ကျောင်းဆောက်ခြင်း	ကျား + မ	ပညာရေး	၃	74000000	568	620	1188
၂	ဒုတိယတန်းကျောင်း	ကျား + မ	အခြား	၂	10000000	568	620	1188
၃	ရွာတွင်း ကြားလမ်း ကျောင်းဆောက်ခြင်း	ကျား + မ	ပညာရေး	၃	8000000	568	620	1188
၄	ဆေးပေးခန်း	ကျား + မ	ကျန်းမာရေး	၄	12000000	568	620	1188
၅	အားကစားကွင်း	ကျား	အခြား	၅	10000000	568	620	1188

ဃ။ လူတစ်ပုံကိန်း၏ လာမည့် (၄) နှစ်အတွက် အကျုံးဝင်သော ဦးစားပေး ဖွံ့ဖြိုးတိုးတက်မှု လုပ်ငန်း အစီအစဉ်များအားဖော်ပြပါ။

အဆင့်	ကျေးရွာအတွက် ဦးစားပေး ဖွံ့ဖြိုးတိုးတက်မှု လုပ်ငန်းစဉ်များ	အဆိုပြုသူ (အမျိုးသားများ/ အမျိုးသမီးများ/ အမျိုးသမီး)	အခန်းကဏ္ဍ
၁	ခက်ချယ်သင်္ဘော	မ	ကျေး ကောက်ခွဲခြား
၂			
၃	လူတစ်ပုံကွင်း	ကျား + မ	ကျန်းမာရေး
၄			
၅			

ခေါင်းဆောင်၊ ကျေးရွာတစ်ပုံကိန်းအထောက်အကူပြုကော်မတီမှ ဒုတိယအဖွဲ့ဝင်ဖြစ်သည်။

အမည် ဦးကျော်စွာဝင်း လက်မှတ် [Signature] နေ့စွဲ 22.11.19



ဆွေးနွေးချက်များ (ပြောသူနှင့်အကြောင်းအရာကိုတွဲမှတ်တမ်းတင်ရန်)

- ကျေးရွာခေါင်းဆောင် ဦးညွှန်ဝင်း မှ ကျေးရွာဂရုထု ဆခည်းစား ဧဝါပူဇော်ဇာတ် ဂုဏ်ထူးဆောင် ဖြစ်လာပြီး စတုတ္ထဒွဂ္ဂါရိုက် ဖြစ်လာသည် ဆောင်ရွက်မည့် ဖြစ်ကြောင်း၊ ကျေးရွာဖွံ့ဖြိုးရေး အဖွဲ့များ များ ဆက်လက်၍ အကောင်အထည် ဖော်ပြန် ဖြေကြား ခဲ့ပါသည်။
- ဂုဏ်ထူးဆောင် ရုံးရှေးဗျား မှ စီမံကိန်း အကောင်အထည် ဖော်ဆောင် စွက်ခွာ ဆုတံဆိပ်ပေးအပ်ခြင်း ဖြစ်ကြောင်း၊ စီမံကိန်းဖော် ရည်ရွယ်ချက်နှင့် အဆင့်မြှင့်တင်ရေး အဖွဲ့ဝင်များ ပါဝင် ခေခြင်း၊ ဆုံးဖြတ်ခွင့်၊ အခြေခံ၊ ကျား၊ မိတ်ဆက် အဖွဲ့အစည်း ဖြစ်ကြောင်း၊ ရန်ပုံငွေ ထောက်ပံ့ ကာ ကျေးရွာဂရုထု မှ ကော်မတီ ဖွဲ့စည်း၍ ကျေးရွာဖွံ့ဖြိုးရေး အဖွဲ့အစည်း ဖော်ဆောင်ကာ ဂုဏ်ထူးဆောင် အကောင်အထည် ဖော်ဆောင်မှုကို ဖော်ဆောင် ခံစား ခွင့် ရရှိခဲ့ခြင်း၊ ရည်ရွယ်ချက် ဆောင်ရွက်ရာတွင် ကျေးရွာ အဖွဲ့ ပြုစုရေး ဖြစ်သော ဖွဲ့စည်းခြင်း၊ နည်းပညာများ ကျေးရွာတွင် ရရှိခြင်း၊ ရည်ရွယ်ချက် ရှိစဉ် တည်တံ့၍ ရန်ပုံငွေ ကောက်ခံခြင်း၊ စီမံကိန်း၊ ကော်မတီ၊ အဆင့်မြှင့်တင်ရေး ဂရုထု ကျေးရွာဂရုထု နှင့် ကော်မတီဝင်များ အတူတူပင် ဆွေးနွေး ခြင်း တို့ကို ရှင်း ဖော်ပြပါသည်။
- ဆက်လက် ဖြစ်အောင် ဆောင်ရွက်ရန် ဆိုသော ဂရုထု ဆုတံဆိပ်ပေး ဖြစ်ကြောင်း ဖော်ပြ၍ ကို ဖြစ်လာသည် ကျေးရွာ ဖွံ့ဖြိုးရေး အဖွဲ့များကို အဖွဲ့အစည်း / ဝါးစီး အဖွဲ့ ဖွဲ့ ဆွေးနွေး ခဲ့ပါသည်။



ဆုံးဖြတ်ချက်များ

၁။ အုပ်စု အကောင်အထည်ဖော်ရေး ဝန်ထုပ်ဝန်ပိုး အား မြှုပ်နှံမှုများကို
သိရှိခြင်း

၂။ ကျား၊ မြင်း၊ ခွေး၊ ခုခွေး၊ ခုခွေး၊ ခုခွေး စသည်တို့ကို သိရှိခြင်း
ဆောင်ရွက်ခြင်း၊ ဝန်ထုပ်ဝန်ပိုး အား မြှုပ်နှံမှုများကို သိရှိခြင်း

၃။ ခြေထောက် (၆) ခုအား မြှုပ်နှံမှုများကို ခွင့်ပြုချက်
ပေးပါသည်။

၄။ အချိုးအစား / သတိပေး အုပ်စု ခွဲချိတ် မြှုပ်နှံမှု ပြီးတော်
ကျော် ဝန်ထုပ်ဝန်ပိုး များ ဆောင်ရွက်ပါသည်။

၅။

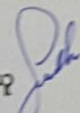
မှတ်တမ်းတင်သူ 
အမည် - မောင်မောင်စွာထွန်း
ရာထူး - အုပ်စုဝန်ထမ်း၊ ချမ်းသာမြို့
ရက်စွဲ - 18.11.19

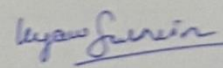
အတည်ပြုသူ 
အမည် - ဒေါ်လှစန်းစွာထွန်း
ရာထူး - ဒီ/စာအုပ်
ရက်စွဲ - 18.11.19



တက္ကသိုလ်အောင်ပွဲတမ်း

အစည်းအဝေးပြုလုပ်သည့်နေရာ ၊ သုန်းကြို - ကျောင်း
 ကျေးရွာ ၊ ၊ မင်းလမ်း(တ)
 ကျေးရွာအုပ်စု ၊ ၊ မင်းလမ်း
 အချိန် ၊ ၊ နေ့လည် ၁:၀၀
 အစည်းအဝေးအမည် ၊ ၊ ဒုတိယ အကြိမ် ဒီပဲခေါင်၊ ဇူလိုင်
 တက်ရောက်သူဦးရေ ကျား (၇၅)၊ မ (၆၅) စုစုပေါင်း (၁၃၀)

အစည်းအဝေးတွင်ဆွေးနွေးသည့်အကြောင်းအရာ

- ၁။ ကျေးရွာအုပ်စု ကောင်းမွန်စေရန်အတွက် လုပ်ငန်းများကို
- ၂။ မြှုပ်နှံခြင်း ဖြစ်ပေါ်ခြင်း
- ၃။ ဦးစားပေး ဆောင်ရွက်ရန် မြေပေးပို့ချွတ်ခြင်း
- ၄။ ကျေးရွာအုပ်စု၏ ဖွံ့ဖြိုးရေး ဖွံ့ဖြိုးရေး
- ၅။
- ၆။
- ၇။
- ၈။
- ၉။
- ၁၀။



ဆုံးဖြတ်ချက်များ

၁။ ၁။ အာရှကျောင်းအောင်ဆောင်ကော်လဟ်ခြင်း

၂။ ၂။ အုတ်စိုက်ရေပြောင်း

၃။ ၃။ အုတ်စိုက်ရေပြောင်း၊ ကျောက်ကျောက်မြေရောင်း

၄။ ၄။ ဆေးပေးခန်း

၅။ ၅။ ကျေးရွာအုပ်စုချို့တဲ့မှုအဖွဲ့ကို ပြန်လည် ဖွဲ့စည်းခဲ့ပါသည်။

၆။ ၆။ အာရှကျောင်းအောင်ဆောင်ကော်လဟ်ခြင်း လုပ်ငန်းအား TPIIC

နှင့် မြို့ချက် ရရှိ ဖွဲ့စည်းအောင်ရွက်ခဲ့ပါမည်ဖြစ်ပြီး ကျေးရွာအုပ်စုမှ သိရှိခြင်း

၇။ ၇။

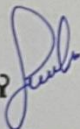
မှတ်တမ်းတင်သူ 
အမည် - ဒေါ်ဝင်းစန္ဒာသိင်္ဂါ
ရာထူး - ဂူထုစည်းချိမ်းရေးဗဟို
ရက်စွဲ - ၂၂.၁၁.၁၉

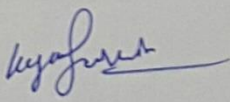
အတည်ပြုသူ 
အမည် - ဒေါ်အောင်ဆန်းစု
ရာထူး - ဒီ/တာဝန်
ရက်စွဲ - ၂၂.၁၁.၁၉



၁၂။ ကဏ္ဍအလိုက် အခက်အခဲမှတ်တမ်း

ကဏ္ဍအလိုက် ဦးစားပေးလုပ်ငန်းချုပ်စာရင်း: **မင်းလင်းဒုတိယ ၊ မင်းလင်း ၊ ကော့ကျေးရွာ**

ကဏ္ဍ	ဦးစားပေးအဆင့်	လုပ်ငန်းအမျိုးအစား	အဆိုပြုသူ(အမှန်ခြင်ရန်)			ခုနှစ်	ထောက်ပံ့မည့်အဖွဲ့အစည်း (သို့) ဌာန	မှတ်ချက်
			ကျား	မ	ကျား+မ			
အခြေခံအထောက်အပံ့ကဏ္ဍ (လမ်း/တံတား/ရေရရှိရေး/မီးလောင်ရေး)	၁	ရွာကျွန်းကြားကမ်း ကျောက်ရောင်းမြစ်ခေါင်းခြေ			✓	၂၀၁၇	ရူပငွေမတည့်ပါ	
	၂	မုဆိုးမိရေခြေခြာခြင်း			✓	၂၀၁၇	ရူပငွေမတည့်ပါ	
	၃							
	၄							
	၅							
လူမှုစီးပွားကဏ္ဍ (ပညာရေး/ ကျန်းမာရေး နှင့် ဆိုင်သောအထောက်အပံ့များနှင့် အခြားလိုအပ်ချက်များ)	၁	စာသင်ကျောင်းဆောင်			✓	၂၀၁၇	ရူပငွေမတည့်ပါ	
	၂	ဆေးစောခန်း			✓	၂၀၁၇	ရူပငွေမတည့်ပါ	
	၃	ဒားကစားကွင်း	✓			၂၀၁၇	ရူပငွေမတည့်ပါ	
	၄							
	၅							
သက်မွေးဝမ်းကျောင်းကဏ္ဍ (ပိုက်ချိရေး/ ဖွဲ့စည်းရေး နှင့် ဆိုင်သော အထောက်အပံ့များနှင့် အခြား လိုအပ်ချက်များ)	၁	ကော်ပျာစိုက်ကန်			✓	၂၀၁၇	ကျေးကောက်ဦးစီး	
	၂							
	၃							
	၄							
	၅							
သဘာဝဘေးအန္တရာယ် လျော့ပါးရေး ကဏ္ဍ	၁							
	၂							
	၃							
	၄							
	၅							
အခြားကဏ္ဍ (ဌာနဆိုင်ရာများသို့ လွှဲပြောင်း နိုင်ခြင်း နှင့် အကောင်အထည် ဖော်ဆောင်မှုရရှိရေးနှင့် ပတ်သက်သည့် လုပ်ငန်းများ)	၁	ရူပငွေအထောက်အပံ့			✓	၂၀၁၇	ကျင်းစာအောင်မြင်	
	၂							
	၃							
	၄							
	၅							