

ပြည်ထောင်စုသမ္မတမြန်မာနိုင်ငံတော်အစိုးရ  
စိုက်ပျိုးရေး၊ မွေးမြူရေးနှင့် ဆည်မြောင်းဝန်ကြီးဌာန  
(ကျေးလက်ဒေသဖွံ့ဖြိုးတိုးတက်ရေးဦးစီးဌာန)

## လူထုဗဟိုပြုစီမံကိန်း

National Community Driven Development Project  
(NCDDP)

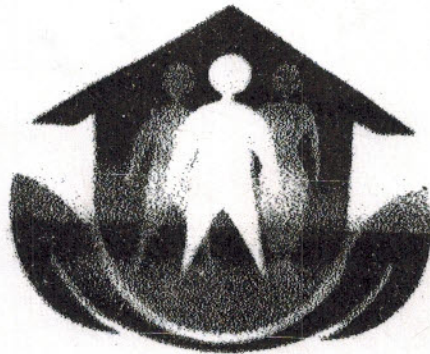

ကျေးရွာဖွံ့ဖြိုးရေးအစီအစဉ်

Village Development Plan (VDP)

(ကြာအင်းဆိပ်ကြီး)မြို့နယ်

၂၀၁၈

(မြေပုံရေးဆွဲရေး)အုပ်စု(မန္တလေး (မြောက်)) ကျေးရွာ

မာတိကာ

၁။ ဦးနယ်မြေပုံ

၂။ ကျေးရွာမြေပုံ (တည်နေရာ)

၃။ အုပ်စုတွင်ပါဝင်သော ကျေးရွာများစာရင်း

၄။ ကျေးရွာအခြေခံအချက်အလက်များ (ကျေးရွာသမိုင်းကြောင်း)

၅။ လူထုပူးပေါင်းပါဝင်သော လှူဒါန်းစနစ်ခြင်းနှင့် အတဲြတ်ခြင်းလုပ်ငန်းစဉ် (PSM/PRA) အတွက်ချုပ်စည်း

၆။ ကျေးရွာဖွံ့ဖြိုးရေးအစီအစဉ်အတွက် အသုံးပြုခဲ့သော PRA tools များနှင့် တစ်ခုချင်းစီအတွက် သုံးသပ်ချက်များ (အသုံးပြုခဲ့သော PRA tools တစ်ခုချင်းစီ၏ အမည်များစေ့ရန်)

၇။ ကော်ပတီဂင်များရွေးချယ်ခြင်းနှင့် ကျေးရွာဖွံ့ဖြိုးရေးအစီအစဉ်ဆောင်ရွက်မှုမှတ်တမ်းခေါင်းစဉ်များ (၂-ခုပုံ ထက်မများရ)

၈။ ကျေးရွာအချက်အလက် (ပုံစံ-၁)

၉။ မိမိကိန်းစက်ဝန်းအချိန်ဇယား (ပုံစံ-၂)

၁၀။ ကျေးရွာဖွံ့ဖြိုးရေးဦးစားပေးအစီအစဉ် (ပုံစံ-၃)

၁၁။ အစည်းအဝေးမှတ်တမ်းများ

၁၂။ ကာဂျာအလိုက်ဦးစားပေးဖွံ့ဖြိုးရေးလုပ်ငန်းစဉ်များ

# ကြာအင်းဆိပ်ကြီးမြို့နယ်မြေပုံ

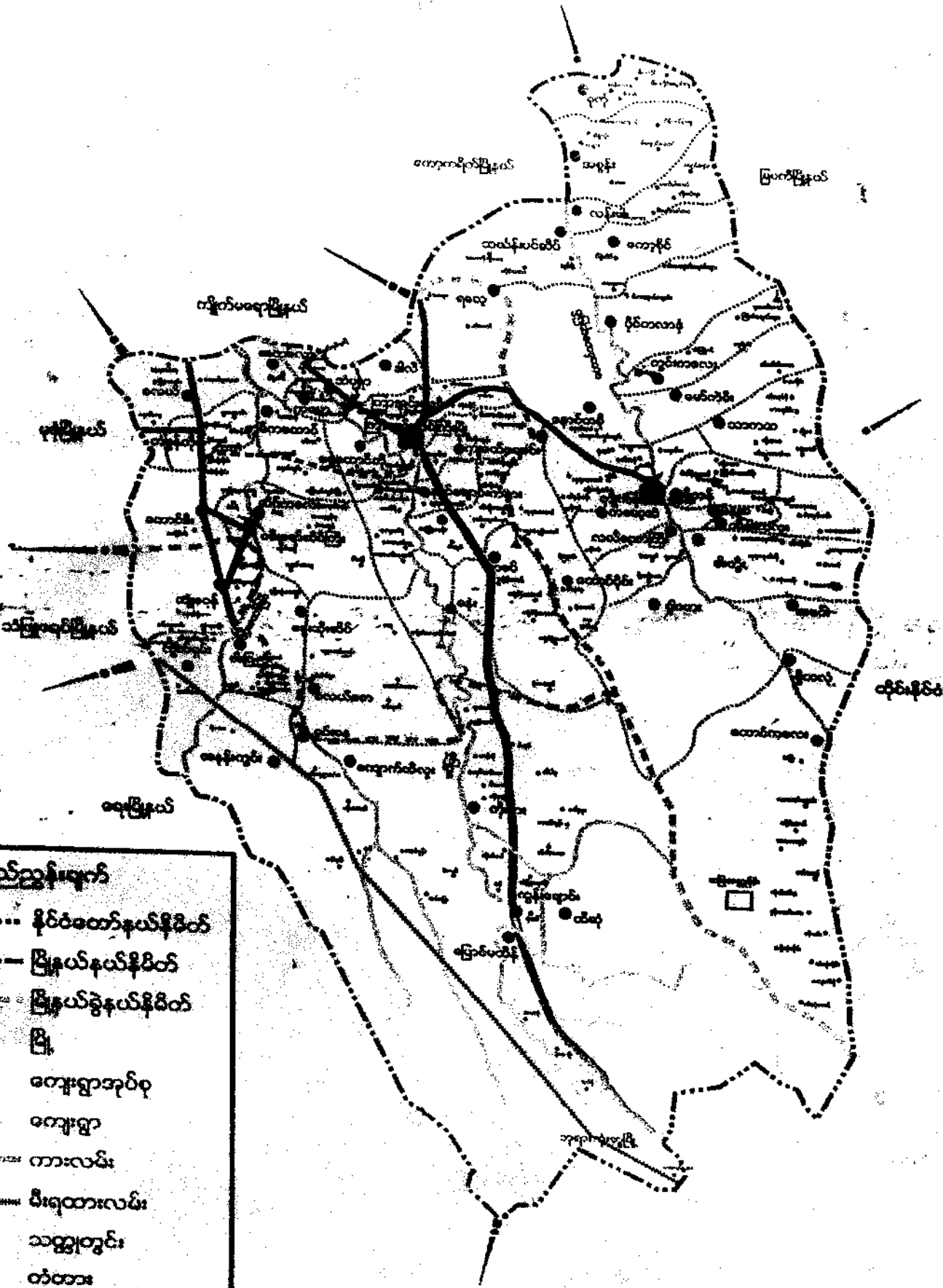

**ရည်ညွှန်းချက်**

- နိုင်ငံတော်နယ်နိမိတ်
- မြို့နယ်နယ်နိမိတ်
- မြို့နယ်ခွဲနယ်နိမိတ်
- မြို့
- ကျေးရွာအုပ်စု
- ကျေးရွာ
- ကားလမ်း
- ပီးရုထားလမ်း
- သတ္တုတွင်း
- ✕ တံတား
- ▲ စေတီ

2011. 02. 22. 22. 22. 22.

ဒီရွာရဲ့အဖွဲ့အစည်းကို ဖော်ပြပေးရမယ်လို့

(ဒီပုံကို ဖော်ပြပါ)

အထက်ပိုင်း: အထက်ပိုင်း  
 အောက်ပိုင်း: အောက်ပိုင်း  
 အလယ်ပိုင်း: အလယ်ပိုင်း  
 အရှေ့ပိုင်း: အရှေ့ပိုင်း  
 အနောက်ပိုင်း: အနောက်ပိုင်း  
 အရှေ့ဘက်: အရှေ့ဘက်  
 အနောက်ဘက်: အနောက်ဘက်

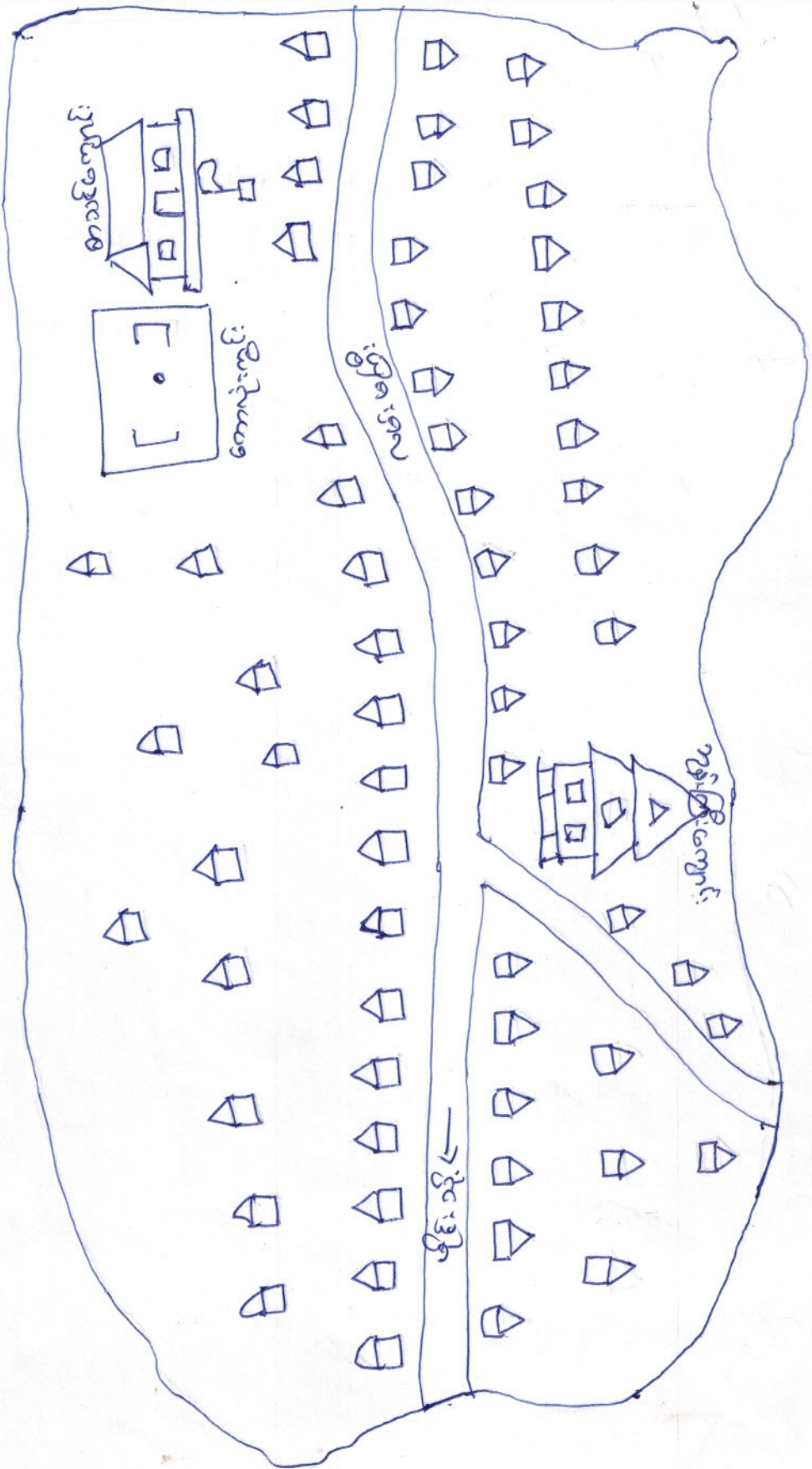









ကျေးရွာ - မဟာမိတ် (ကော့ဒ်)

CPA / PRA အကျဉ်းချုပ်

ရက်စွဲ - ၂၂.၁၁.၂၀၁၇

စဉ်	အကြောင်းအရာ	ရက်စွဲ	ဦးတည်ချက်	ကက်ရှောက်သူ		အစီအစဉ်ဆွေးနွေးချက်များ
				က	မ	
၁	ကျေးရွာ ယူမြေရေးပြ နှင့် သယ်ယူပို့ဆောင်ရေးပြ (social map/ Resource map	၂၂/၁၁/၂၀၁၇	ဦးတည်ချက် အရပ်အဝန်း အရပ်အဝန်း မပြေလည်သော အရပ်အဝန်း	၁၀၉	၁၅၁	အိမ်များ အခြေခံအစောက်အချိန် များလမ်းပန်းဆက်သွယ်ရေး လမ်းယာခြေများပြုစေရန် များနှင့် တောတောင်များ
၂	ယူမြေစီးပွားအဆင့် သတ်မှတ်ခြင်း (weather Ranking)	၂၂/၁၁/၂၀၁၇	ဦးတည်ချက် အရပ်အဝန်း အရပ်အဝန်း မပြေလည်သော အရပ်အဝန်း	၁၀၉	၁၅၁	ကျေးရွာ ယူမြေစီးပွားရေး အရပ်အဝန်းများ ခွဲခြားသတ်မှတ် နိုင်ရေးအတွက် အခြေခံအချိန် များ သတ်မှတ်ခြင်း ကျေးရွာ သစ်များနှင့် အများသက်တော သတ်မှတ်ခြင်း
၃	ရာသီဥတုပြောင်းလဲမှု (seasonal Calendar	၂၂/၁၁/၂၀၁၇	ဦးတည်ချက် အရပ်အဝန်း အရပ်အဝန်း မပြေလည်သော အရပ်အဝန်း	၁၀၉	၁၅၁	ရာသီဥတုပြောင်းလဲမှုပျိုးရေးသို့ များဝင်ရောက်မှုကြောင့် အရပ်အဝန်းသက်တော စွမ်းအားရေးလုပ်ငန်းများ နှင့် မွဲတော်ရက်များ
၄	ပင်မကျ အိမ်အောက် ပင်မကျ (spider web)	၂၂/၁၁/၂၀၁၇	ဦးတည်ချက် အရပ်အဝန်း အရပ်အဝန်း မပြေလည်သော အရပ်အဝန်း	၁၀၉	၁၅၁	အမျိုးသားနှင့် အမျိုးသမီး တန်းတူအဖွဲ့အစည်းများ နှင့် မရရှိသည့် အ ကြောင်း အရင်းများ



၅	ကျား 16 ကျား ဆုံးသတ်ခြင်း	၂၀၁၆/၂၀၁၇	မြေကွဲသောအခါ အထည်အကတ်အစား မရရှိသည့်အခါ	109	151	260	ကျား 16 ယောက်၊ ကျား 16 ယောက်၊ အထည် အကတ် အထည်အကတ်အစား မရရှိသည့်အခါ သတ်လိုက်ရန် ဆုံးသတ်ခြင်း
၆	ကျား အထည် ဆိုက် ဆက်ဖွဲ့ (Wenn die Augen)	၂၀၁၆/၂၀၁၇	မြေကွဲသောအခါ အထည်အကတ်အစား မရရှိသည့်အခါ	109	151	260	ကျားအထည်ဆိုက် ကျား အထည် ဆိုက် ဆက်ဖွဲ့ ကျား အထည် ဆိုက် ဆက်ဖွဲ့ ကျား အထည် ဆိုက် ဆက်ဖွဲ့
၇	ပုစွန်ပင် (Problem Tree)	၂၀၁၆/၂၀၁၇	ကျား ထားခြင်း	109	151	260	ကျား ထားခြင်း၊ ကျား ထားခြင်း၊ ကျား ထားခြင်း၊ ကျား ထားခြင်း၊ ကျား ထားခြင်း၊ ကျား ထားခြင်း
၈	ပုစွန်ပင် (Problem Tree)	၂၀၁၆/၂၀၁၇	ကျား ထားခြင်း	109	151	260	ကျား ထားခြင်း၊ ကျား ထားခြင်း၊ ကျား ထားခြင်း၊ ကျား ထားခြင်း၊ ကျား ထားခြင်း၊ ကျား ထားခြင်း
၉	ကျား ပြင်ဆင် ကျား ပြင်ဆင် ကျား ပြင်ဆင် (Material Parking)	၂၀၁၆/၂၀၁၇	မြေကွဲသောအခါ အထည်အကတ်အစား မရရှိသည့်အခါ	109	151	260	ကျား ပြင်ဆင်ခြင်း၊ ကျား ပြင်ဆင်ခြင်း ကျား ပြင်ဆင်ခြင်း၊ ကျား ပြင်ဆင်ခြင်း



၂၀၂၄ ခုနှစ် ဝန်ထမ်း စာရင်း

အသွယ်အမျိုးအမည်	အသွယ်အမျိုးအမည်	အရက်အရ
အသွယ်အမျိုးအမည်	အသွယ်အမျိုးအမည်	၄၉
အသွယ်အမျိုးအမည်	အသွယ်အမျိုးအမည်	၈၃
အသွယ်အမျိုးအမည်	အသွယ်အမျိုးအမည်	၁၀၅
	စုစုပေါင်း	၂၃၇

သုံးစွဲသူ

ကျေးဇူးပြု၍ ဝန်ထမ်း စာရင်း အသွယ်အမျိုးအမည် အရက်အရ ဝန်ထမ်း (ဇယား)

ကျေးဇူးပြု၍ အသွယ်အမျိုးအမည် အရက်အရ အသွယ်အမျိုးအမည် အရက်အရ

စုစုပေါင်း

ကျေးဇူးပြု၍ ဝန်ထမ်း စာရင်း အသွယ်အမျိုးအမည် အရက်အရ ဝန်ထမ်း

ဝန်ထမ်း စာရင်း အသွယ်အမျိုးအမည် အရက်အရ ဝန်ထမ်း စာရင်း အသွယ်အမျိုးအမည် အရက်အရ





ဆုံးသစ်ချက်နှင့်ဂုဏ်များ

၇၁ ဆီဆိန်ထွက်မှုအခြေအနေ

စက်တင်ဘာလနှင့် ဧပြီလတို့တွင် ၇၁ ဆီဆိန်ထွက်မှုများ ပြီးအောင်ရှိခဲ့ပြီး ဖေဖော်ဝါရီလ သည် အနည်းဆုံးဖြစ်ကြပါသည်။

ကလပ်ကိုင်

ဤလက်ကစား ဝိဇ္ဇာကလပ်ကိုင်ကွင်းကလေးများပါသည်။  
အခြားလည်း ကလပ်ကိုင်များဖြစ်ကြပါသည်။

စီးပွားရေး

ဆီးဆိန်၊ စီးပွားရေးမဂ္ဂဇင်း မရှိပါ။ ခြံထွက်ပစ္စည်းများနှင့် ဒေသထွက်ကုန်များကိုသာ တွေ့  
သားရောင်းဝယ်လုပ်ကိုင်ကြပါသည်။

ကျန်းမာရေး

၁၂၇၁ ဆီဆိန်ကျန်းမာရေး အခြေအနေ မဟုတ်အခြေအနေ ဖြစ်နေကြပါသည်။

မေကပွဲနှင့်ပွဲ

ဝိဇ္ဇာကလပ်တွင် အခြေမတည်ပွဲများ၊ ကျင်းပရေး ခွဲခြားရေးအငါးရက်ထွက်ကောက်သစ်စားပွဲ  
ကျင်းပရေးရှိသည်။ ဧပြီလမှာ ခိုးရသဖြင့် ပွဲများကျင်းပရေးရှိကြပါသည်။

သဘာဝဘေးအန္တရာယ်

ဤလက်ကစား၊ စက်တင်ဘာလနှင့် ဧပြီလတို့တွင် သဘာဝဘေးကျရောက်  
ရေးရှိပါသည်။





ကျေးဇူး - မေတ္တာ (ဇာတိ)   
 ၇၀၅ - ၇၃.၁၁.၂၀၁၇

ဒဂုံမြို့ကိစ္စဆောင်ရွက်မှု

ကမ္ဘာ့သမီးများသည် ကမ္ဘာ့သားများထက် ဒဂုံမြို့ကိစ္စမှာ ပိုမိုလှုပ်ရှားဆောင်ရွက်ကြသည်။ ထို့ကြောင့် ကမ္ဘာ့သားများကော ဖြစ် ကမ္ဘာ့သမီးများကား ဒဂုံမြို့ကိစ္စတွင် ပိုမိုလှုပ်ရှားလှုပ်ရှားပေးကြရန်လိုအပ်နေပါသေးသည်။

ကျေးဇူးကွပ်ကဲရေးဆောင်ရွက်မှု

ကမ္ဘာ့သမီးနှင့် ကမ္ဘာ့သားများသည် ကျေးဇူးဆောင်ရွက်မှုမှာ ကျေးဇူးကွပ်ကဲရေး ဝါဒီက လှုပ်ရှားလှုပ်ရှားဆောင်ရွက်ကြသည်။

ပညာရေးကွပ်ကဲရေး

ကမ္ဘာ့သမီးနှင့် ကမ္ဘာ့သားများသည် ကျေးဇူးကွပ်ကဲရေး ဝါဒီ စတင်လှုပ်ရှားလှုပ်ရှားကြပါသည်။

ခြံလှုပ်ခြင်းနှင့် ရေအားကွပ်ကဲခြင်း

ကမ္ဘာ့သားများသည် ကမ္ဘာ့သမီးများထက် ပိုမိုလှုပ်ရှားဆောင်ရွက်ပြီး ကွပ်ကဲရေး ဝါဒီများသည် ထို့ကြောင့် ကမ္ဘာ့သမီးများကို ပိုမိုကွပ်ကဲရေးပေးရန်လိုအပ်နေပါသေးသည်။

ကျား: ၁၀ ဝိုင်ဆိုင်မှုဇယား: ၅၂၀

ကျေး: ၅၈ - ၀၅၅၁ (ဇယားအား)

ရက်စွဲ - ၂၂. ၁၁. ၂၀၁၇

အမျိုးသား: ဝိုင်ဆိုင်မှု	အမျိုးသမီး: ဝိုင်ဆိုင်မှု	အမျိုးသား + အမျိုးသမီး ဝိုင်ဆိုင်မှု
ဆိုင်ကမာ	အပိချာပိက	အိမ်၊ ဝါ၊ တော၊ လော

ဆို: သတ်ချက်နှင့်ရက်စွဲများ

ကျား: ၁၀ကျား၊ ၇၈ကျားကို ဇယားအား အ. ၁၀၀ အမျိုးသား များ ဇယားအား ဝိုင်ဆိုင်မှုပုံစံအား  
ဆုံး ဝိုင်ဆိုင်မှုနှင့် အမျိုးသမီး များ ဇယားအား ဝိုင်ဆိုင်မှုနှင့် ဝိုင်ဆိုင်မှုပုံစံအား ဝိုင်ဆိုင်မှုပုံစံအား  
ဆုံး ဝိုင်ဆိုင်မှုပုံစံအား

အမျိုးသား ဇယားအား ဝိုင်ဆိုင်မှုနှင့် အမျိုးသမီး များ ဇယားအား ဝိုင်ဆိုင်မှုပုံစံအား ဝိုင်ဆိုင်မှုပုံစံအား  
ဆုံး ဝိုင်ဆိုင်မှုပုံစံအား

ရက်စွဲအား ဝိုင်ဆိုင်မှုပုံစံအား များ သည် အမျိုးသား များ ဝိုင်ဆိုင်မှုပုံစံအား ဝိုင်ဆိုင်မှုပုံစံအား  
မူရင်းအား ဝိုင်ဆိုင်မှုပုံစံအား

ကျားများတွင် ဝိုင်ဆိုင်မှုပုံစံအား ဝိုင်ဆိုင်မှုပုံစံအား ဝိုင်ဆိုင်မှုပုံစံအား ဝိုင်ဆိုင်မှုပုံစံအား  
ကျားများတွင် ဝိုင်ဆိုင်မှုပုံစံအား ဝိုင်ဆိုင်မှုပုံစံအား ဝိုင်ဆိုင်မှုပုံစံအား ဝိုင်ဆိုင်မှုပုံစံအား





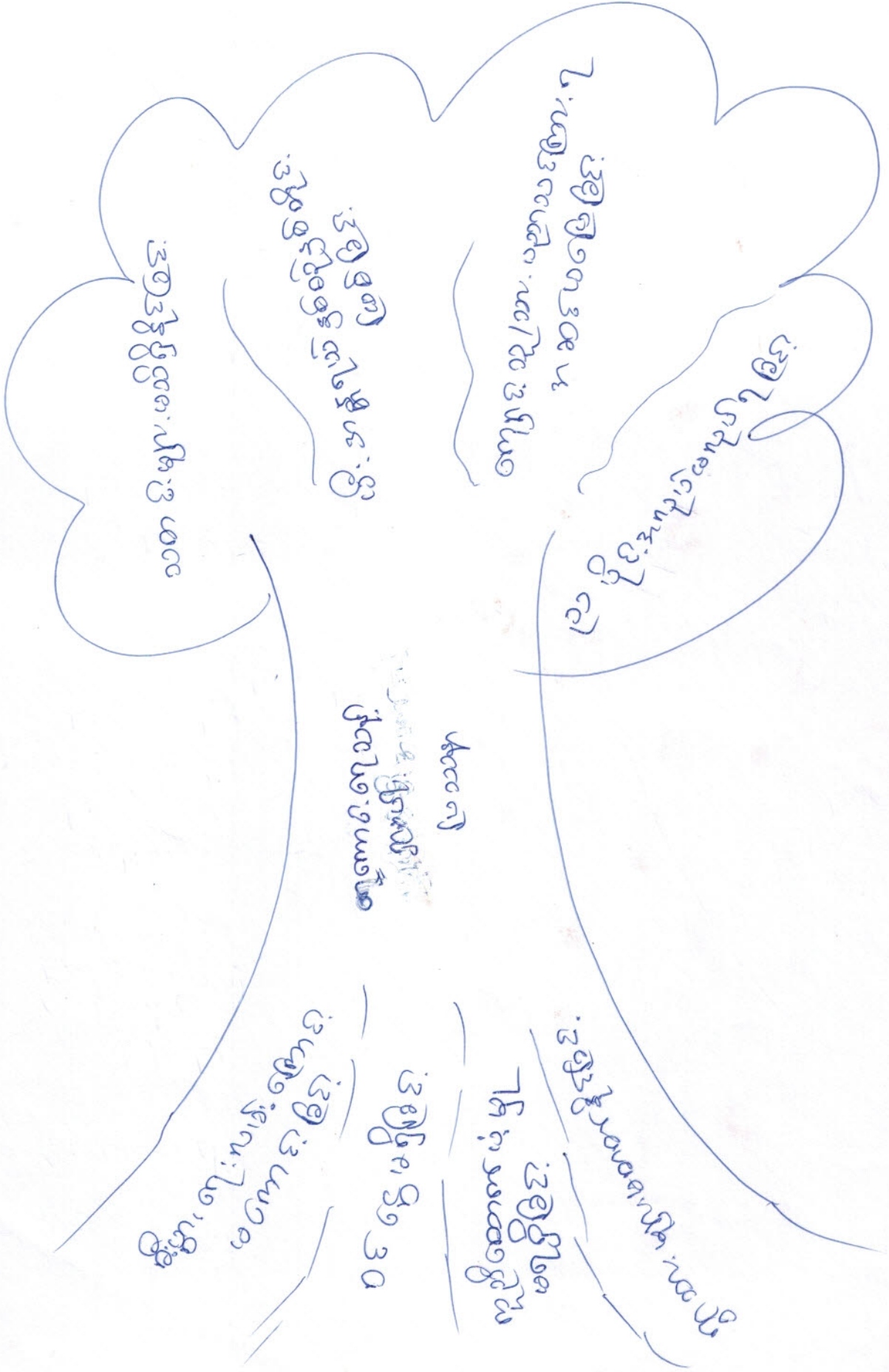



ဝိသေသနာတိပေဒ သုံးဆယ့်ခုနစ် နှစ် နှစ်ပတ်လည် အစီရင်ခံစာ

စဉ်	အကြောင်းအရာ	စဉ်	အကြောင်းအရာ
၁။	စီးပွားရေး အခြေအနေအထားခြင်း	၁။	သတင်းများ မာတ်မတ္တခြင်း
၂။	ဝင်ငွေမရှိခြင်း	၂။	ပို. အန္တရာယ်မကြုံရခြင်း
၃။	ကုန်သွယ်ရေး ဖွံ့ဖြိုးမှုရှိခြင်း	၃။	ကျေးဇူးတင်မှုများ ရရှိမှုရှိခြင်း
၄။	ရွာထဲ များ မတော် နိုင်ခြင်း	၄။	ညီနောင်အကျပ်အကပ် နိုင်ခြင်း
၅။		၅။	

ဖြေရှင်း နိုင်မည့်နည်းလမ်းများ

- ၁။ ကောင်းမွန်သော နည်းလမ်း ရှာခြင်း။
- ၂။ ဖုံးမှိတ်သော အကျပ်အကပ် ဖြေရှင်းခြင်း။
- ၃။ အဖွဲ့အစည်း ဖွဲ့စည်း ဆောင်ရွက်ခြင်း။
- ၄။ ကျေးဇူးတင်မှုများ ရရှိမှုရှိ ဖြေရှင်းခြင်း။

လူ့စွမ်းရည်ပြုစီမံကိန်း၊ လေ့ကျင့်ရေးစီမံကိန်း၊ စာတန်း

ကျေးရွာစီမံကိန်းအစီအစဉ်အကျဉ်းချုပ်ကော်မတီဝင်များစာရင်း

ကျေးရွာ - ဗဟို (ရွာအစု)

ရက်စွဲ - ၂၂.၁၁.၇၀

(၈) ကျေးရွာစီမံကိန်းအစီအစဉ်အကျဉ်းချုပ်ကော်မတီဝင်များ

- စောထွန်းစော

- ဒေါ်နန်းစာ

(၉) ကျေးရွာစီမံကိန်းအကျဉ်းချုပ်

- စောမောင်စော

(၁၀) ရွာဖွဲ့အဖွဲ့ဝင်များစာရင်းစာရင်းစာရင်း

- ဦးစောစော

- ဒေါ်နန်းစာ

(၁၁) ရွာဖွဲ့အဖွဲ့ဝင်များစာရင်းစာရင်းစာရင်း

- ဦးစောစော၊ ဦးစောစော

- ဒေါ်နန်းစာ

(၁၂) ရွာဖွဲ့အဖွဲ့ဝင်များစာရင်းစာရင်းစာရင်း

- ဦးစောစော

- ဒေါ်နန်းစာ

(၁၃) ရွာဖွဲ့အဖွဲ့ဝင်များစာရင်းစာရင်းစာရင်း

- ဦးစောစော

- ဦးစောစော

- ဒေါ်နန်းစာ

(၁၄) ရွာဖွဲ့အဖွဲ့ဝင်များစာရင်းစာရင်းစာရင်း

- ဦးစောစော

- ဒေါ်နန်းစာ



ကော်မတီဝင်များရွေးငြယ်ခြင်းနှင့်ကျေးရွာဖွံ့ဖြိုးရေးအစီအစဉ်ဆောင်ရွက်မှုမှတ်တမ်းဓါတ်ပုံများ

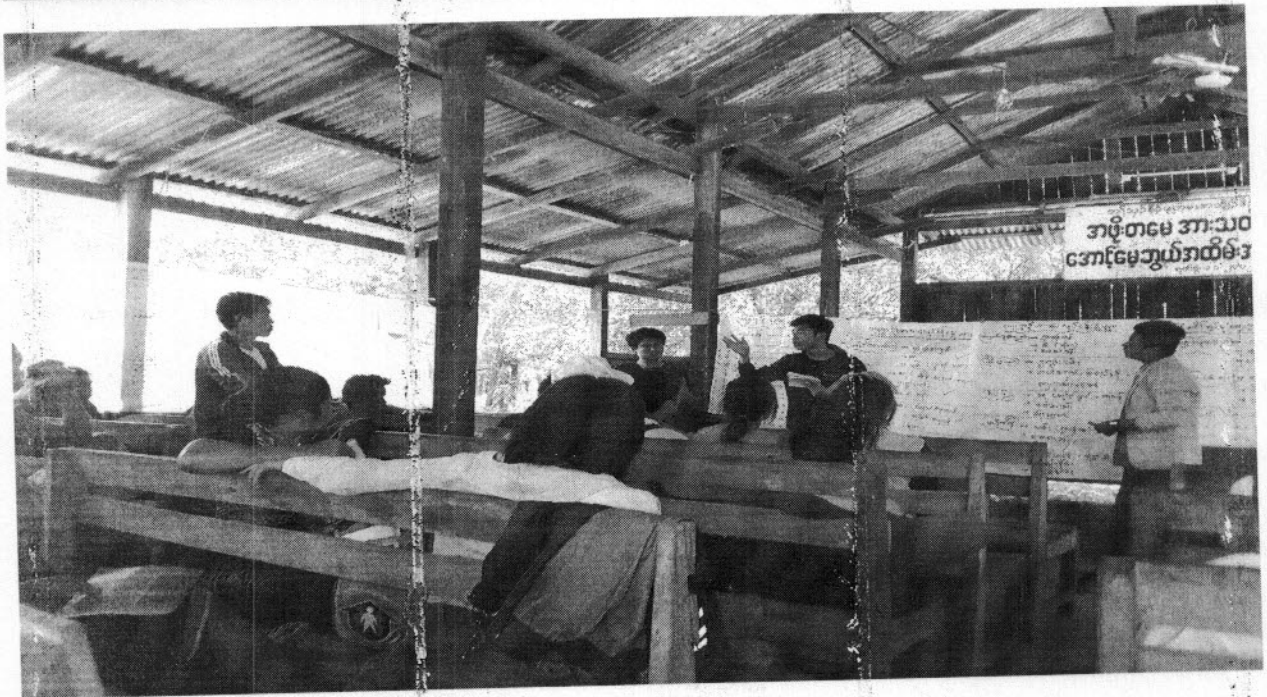





လူထုဗဟိုပြု စီမံကိန်း၊ စီမံကိန်းလက်စွဲ အပိုင်း - (၃) - ၂၉.၁၀.၂၀၁၆

ပုံစံ- စ-၁ ကျေးရွာအခြေခံအချက်အလက်များ (FORM PC 1)

လမ်းညွှန်ချက်။ ကျေးရွာတစ်ရွာသို့ ပထမဆုံးမိတ်ဆက်ခရီးသွားရောက်သောအခါ လူထုစည်းရုံးရေးမှူးသည် ကျေးရွာခေါင်းဆောင်များအားကျေးရွာအချက်အလက်များကိုမေတ္တာရပ်ခံ၍တောင်းခံရသည်။ ဤအချက်အလက်များကို စီမံကိန်းမိတ်ဆက်အစည်းဝေးမတိုင်မီတောင်းခံရမည်။ စီမံကိန်းမိတ်ဆက်အစည်းဝေးတွင် လူထုစည်းရုံးရေးမှူးသည် ဤအချက်အလက်များအားစစ်ဆေးပြီးမှန်ကန်အောင်ပြုလုပ်ရမည်။ ပြီးနောက်တွင် လူထုစည်းရုံးရေးမှူးမှ သတင်းအချက်အလက်ထဲသို့ Tablets မှတစ်ဆင့် ဖြည့်သွင်းရမည်။

ကျေးရွာအုပ်ချုပ်ရေးမှူးအမည် <b>ဦးကျော်ကျော်မြင့်</b>	ကျေးရွာအုပ်ချုပ်ရေးမှူး၏ဖုန်း နံပါတ်	လူထုစည်းရုံးရေးမှူး၏အမည် <b>အောင်စောစောထွန်း</b>
ပြည်နယ်/တိုင်းဒေသကြီး <b>ဧရာဝတီပြည်နယ်</b>	မြို့နယ် <b>ဖြူကင်းမြို့နယ်</b>	ကျေးရွာအုပ်စု <b>မြောက်မတ်</b>
		ကျေးရွာ <b>မက္ကလာ (ဩဝါး)</b>

က။ လူဦးရေ

လူမျိုးစု	အိမ်ထောင်စုအရေအတွက်	ကိုးကွယ်သည့်ဘာသာ	အိမ်ထောင်စုအရေအတွက်
လူမျိုးစု (၁) <b>ဧရာဝတီ</b>	<b>၂၁၅</b>	ဘာသာ(၁) <b>ဗုဒ္ဓဘာသာ</b>	<b>၁၂၅</b>
လူမျိုးစု (၂) <b>ဗမာ</b>	<b>၂၂</b>	ဘာသာ(၂) <b>ဗုဒ္ဓဘာသာ</b>	<b>၁၁၂</b>
လူမျိုးစု (၃) -----		ဘာသာ(၃) -----	
လူမျိုးစုရော -----		ဘာသာရော -----	
	အရေအတွက်		
မသန်စွမ်းသူများ	<b>၃</b>		
သက်ကြီးရွယ်အိုများ (၆၅ နှစ် နှင့်အထက်)	<b>၅၀</b>		
စစ်ဘေးရှောင်			

	အမျိုးသား(အရေအတွက်)	အမျိုးသမီး (အရေအတွက်)
လူဦးရေ	<b>၅၃၀</b>	<b>၆၀၀</b>
လူမျိုးစု (၁) <b>ဧရာဝတီ</b>	<b>၅၀၀</b>	<b>၅၆၀</b>
လူမျိုးစု (၂) <b>ဗမာ</b>	<b>၃၀</b>	<b>၄၀</b>
လူမျိုးစု (၃) -----		
အိမ်ထောင်စုဦးစီး	<b>၂၃၇</b>	<b>၀၀</b>

→ ၁၁၃၀





လူထုဗဟိုပြု စီမံကိန်း၊ စီမံကိန်းလက်ခွဲ အပိုင်း - (၃) - ၂၉.၁၀.၂၀၁၆

(ခ) အခြေခံအဆောက်အအုံ အသုံးအဆောင်များ

စာသင်ကျောင်း	အမှတ် ခြံစံပါ	ကျန်းမာရေး	အမှတ် ခြံစံပါ	ဘာသာရေးအဆောက် အအုံများ	အမှတ် ခြံစံပါ
အထက်တန်းကျောင်း	<input type="checkbox"/>	ဆေးရုံ	<input type="checkbox"/>	စေတီ	<input type="checkbox"/>
အလယ်တန်းကျောင်း	<input type="checkbox"/>	ကျန်းမာရေးဌာန	<input type="checkbox"/>	ဘုန်းကြီးကျောင်း	<input type="checkbox"/>
မူလတန်းကျောင်း	<input checked="" type="checkbox"/>	ကျန်းမာရေးဌာနခွဲ	<input type="checkbox"/>	ဟိန္ဒူဘုရားကျောင်း	<input type="checkbox"/>
မူကြိုကျောင်း	<input type="checkbox"/>	ဆေးပေးခန်း	<input type="checkbox"/>	ခရစ်ယာန်ကျောင်း	<input checked="" type="checkbox"/>
အခြား	<input type="checkbox"/>	အခြား	<input type="checkbox"/>	ဗလီ	<input type="checkbox"/>
				အခြား	<input type="checkbox"/>
မှတ်ချက် မူလတန်း (၂ ဝန်း)		မှတ်ချက်		မှတ်ချက်	

(ဂ) ကျွမ်းကျင်သူများမှတ်တမ်း (ကျေးရွာတွင်နေထိုင်သော သို့မဟုတ် တခြားရွာမှလာရောက်သောကျွမ်းကျင်သူများ)

(၁) စာသင်ကျောင်း			(၂) ကျန်းမာရေး			(၃) လက်မှုပညာရှင်		
	ရွာတွင်နေ ထိုင်သူ	အခြားရွာမှ လာသူ		ရွာတွင်နေ ထိုင်သူ	အခြား ရွာမှ လာသူ		ရွာတွင် နေထိုင်သူ	အခြားရွာ မှလာသူ
မူလတန်းပြဆရာ/မ	<input checked="" type="checkbox"/>	<input type="checkbox"/>	ဆရာဝန်	<input type="checkbox"/>	<input type="checkbox"/>	လက်သမား	<input checked="" type="checkbox"/>	<input type="checkbox"/>
အထက်တန်းပြဆရာ/မ	<input type="checkbox"/>	<input type="checkbox"/>	လက်ထောက် ကျန်းမာရေးမှူး	<input type="checkbox"/>	<input type="checkbox"/>	ပန်းရံ	<input checked="" type="checkbox"/>	<input type="checkbox"/>
အလယ်တန်းပြဆရာ/မ	<input type="checkbox"/>	<input type="checkbox"/>	အမျိုးသမီးကျန်းမာရေးဆရာမ	<input type="checkbox"/>	<input type="checkbox"/>	လျှပ်စစ်ကျွမ်းကျင်၊ မီးသမား	<input checked="" type="checkbox"/>	<input type="checkbox"/>
မူကြိုဆရာ/မ	<input type="checkbox"/>	<input type="checkbox"/>	သားဖွားဆရာမ	<input type="checkbox"/>	<input type="checkbox"/>	ရေပိုက်သွယ်သူ	<input checked="" type="checkbox"/>	<input type="checkbox"/>
အခြား	<input type="checkbox"/>	<input type="checkbox"/>	ပြည်သူ့ကျန်းမာရေးလုပ်သား	<input type="checkbox"/>	<input type="checkbox"/>	စက်ပြင်ဆရာ	<input checked="" type="checkbox"/>	<input type="checkbox"/>
မှတ်ချက်			မှတ်ချက်			မှတ်ချက်		

(ဃ) ကျေးရွာသို့ ရောက်ရှိနိုင်သည့်လမ်းအခြေအနေ / ကျေးရွာတစ်ရွာသည် ၎င်း၏ကျေးရွာအုပ်စုနှင့် ဆက်သွယ်ထားသော လမ်းအခြေအနေ (အောက်ပါတို့ကိုပိုင်းပါ)

- ကျောက်ကြမ်းလမ်း:  ကတ္တရာလမ်း:  ကွန်ကရစ်လမ်း:
- ဖော်တော်ဆိုင်ကယ်လမ်း:
- ကျောက်ခင်းလမ်း:  မြေသားလမ်း:  လူသွားလမ်း:  အခြား:

(င) ကျေးရွာဖွံ့ဖြိုးမှုစီမံချက်

(၁) လူထုဗဟိုပြုစီမံကိန်းမူ တင်ပို့ ဤကျေးရွာတွင်ကျေးရွာဖွံ့ဖြိုးမှု စီမံချက်ရှိခဲ့ပါသလား?

မိမိသည်/မိမိ၏/မိမိ၏

(၂) ရှိခဲ့ပါလျှင် ဤစီမံချက်ကို မည်သည့် ခုနှစ်တွင်ပြင်ဆင်ခဲ့ပါသနည်း?

နှစ်-----/မိမိ၏





လူထုဗဟိုပြု စီမံကိန်း၊ စီမံကိန်းလက်စွဲ အပိုင်း - (၃) - ၂၉.၁၀.၂၀၁၆

(၃) ဤစီမံချက်ကို မြို့နယ်မှအတည်ပြုခဲ့ပါသလား?

ပြုခဲ့ပါသည်/မပြုခဲ့ပါ /မသိပါ

(စ) ခရီးအကွာအဝေး

(၁) ဤကျေးရွာ၏ဗဟိုမှင်းကျေးရွာအုပ်စု၏ဗဟိုအထိခရီးမိုင်မည်မျှကွာဝေးသနည်း? မိုင်-19-မသိပါ

(၂) ဤကျေးရွာမှ မင်းကျေးရွာအုပ်စုဗဟိုအထိသွားလာရာတွင်ကြာမြင့်သည့်အချိန်။

ခြောက်သွေ့ရာသီတွင်ကြာချိန်----- ၂ နာရီ-----

ထော်လာဂျီ/မော်တော်ဆိုင်ကယ်/ခြေလျှင်/လား/မော်တော်ဘုတ်/

အခြား----- ဆိုင်းကန်-----

မိုးရာသီတွင်ကြာချိန်----- ၃ နာရီ-----

ထော်လာဂျီ/မော်တော်ဆိုင်ကယ်/ခြေလျှင်/လား/မော်တော်ဘုတ်/

အခြား----- ဆိုင်းကန်-----

(ဆ) ပတ်ဝန်းကျင်ဆိုင်ရာသဘာဝဘေးအန္တရာယ်

ဤကျေးရွာတွင်ရေကြီးခြင်းကဲ့သို့ သဘာဝဘေးအန္တရာယ်ကျရောက်ဖူးခြင်းရှိပါသလား။

မရှိပါ  ရှိပါသည် ရှိလျှင်ဖော်ပြပါ----- ရေကြီး-----

(ဇ) ကျေးရွာတွင် ဖွဲ့စည်းထားသော အဖွဲ့အစည်းများ

လူထုဗဟိုပြုစီမံကိန်းမတိုင်မီ ဤကျေးရွာတွင် ကျေးရွာဖွံ့ဖြိုးရေးအတွက် အစိုးရ(သို့)ရွာသားများကိုယ်တိုင်(သို့) စီမံကိန်းတစ်ခုခုမှ ဖွဲ့စည်းထားသည့် အဖွဲ့အစည်းများရှိပါသလား။

(၁)-----

(၂)-----

ကျေးရွာခေါင်းဆောင်

အမည် ဦးအောင်လှစို

လက်မှတ်

နေ့စွဲ- ၂၂.၁၅.၂၀၁၇

လူထုစည်းရုံးရေးမှူး

အမည် အောင်စံစော

လက်မှတ်

နေ့စွဲ ၂၂.၀၁.၂၀၁၇









လူထုဗဟိုပြု စီမံကိန်း၊ စီမံကိန်းလက်စွဲ အပိုင်း - (၃) -

ပုံစံ- ၈-၃ ကျေးရွာဖွံ့ဖြိုးရေး ဦးစားပေးအစီအစဉ် (Form PC 3)

လမ်းညွှန်ချက်၊ အဆင့်(၃)ကျေးရွာမှော်မှန်းချက်အစည်းအဝေးပြီးဆုံးသောအခါကျေးရွာစီမံကိန်း အထောက်အကူပြုကော်မတီသည် လူထုစည်းရုံးရေးမှူးအကူအညီဖြင့် ဤပုံစံကိုပြည့်စုံအောင် ဖြည့်သွင်းရမည်။

လူထုစည်းရုံးရေးမှူး/ဝန်ထမ်း အမည် - စောအုတ်စေ.ဇော်

နေ့စွဲ - ၂၃.၁၁.၂၀၂၄ စက်ဝန်းအား အမှတ်ခြစ်ပါ (✓)  စက်ဝန်း(၁)  
 စက်ဝန်း(၂)  စက်ဝန်း(၃)  စက်ဝန်း(၄)

ပြည်နယ်/တိုင်း <u>ကရင်ပြည်နယ်</u>	မြို့နယ် <u>ဇော့ဒါးခရိုင်မြို့နယ်</u>	ကျေးရွာအုပ်စု <u>မောင်မယ်မိဒုဗို</u>	ကျေးရွာ <u>မန္တသ(ကောအင်း)ကျေးရွာ</u>
--------------------------------------	--	---	---

က။ အခက်အခဲအတားအဆီးများအားဆွေးနွေးခြင်း - ယခုလက်ရှိအခြေအနေတွင်ဤကျေးရွာဖွံ့ဖြိုးတိုးတက်ရေးအတွက် အဓိကအခက်အခဲအတားအဆီးများသည် မည်သည်များဖြစ်ပါသနည်း။ (အမျိုးသား/သမီး အနည်းဆုံးအခက်အခဲ ၅ ခုစီဖော်ပြပါ)

အမျိုးသား အဖွဲ့မှတင်ပြသောအခက်အခဲအတားအဆီးများ		အမျိုးသမီး အဖွဲ့မှတင်ပြသောအခက်အခဲအတားအဆီးများ	
၁	<u>ကျေးရွာ</u>	၁	<u>ကျေးရွာ</u>
၂	<u>မီးရုံ</u>	၂	<u>ကျေးရွာစီမံရေး</u>
၃	<u>ကျေးရွာဆေးရုံ</u>	၃	<u>ရွာတွင်းကန်</u>
၄	<u>မုန့်တိုင်</u>	၄	<u>စာဆင်ကျောင်း</u>
၅	<u>အိမ်ခြံမြေ</u>	၅	<u>ကျေးရွာဆေးရုံ</u>

ခ။ မှော်မှန်းခြင်း- နောင်လာမည့် ( ၅ )နှစ် အတွင်း ကျေးရွာဖွံ့ဖြိုးရေး မှော်မှန်းလျာထားချက်များအား တင်ပြပါ။

အမျိုးသားအဖွဲ့မှတင်ပြသောမှော်မှန်းချက်များ		အမျိုးသမီးအဖွဲ့မှတင်ပြသောမှော်မှန်းချက်များ	
၁	<u>ကျေးရွာတွင်း ကျေးရွာ</u>	၁	<u>ကျေးရွာတွင်းကျေးရွာ</u>
၂	<u>ကလေးများ ညီညွတ်စွာ ပညာရရှိစေရန်အတွက်</u>	၂	<u>ကလေးများ စာပေဖွံ့ဖြိုးရေးအတွက်</u>
၃	<u>ရွာသူ/သား များ ကျန်းမာရေး ထိန်းသိမ်းရေး</u>	၃	<u>ရွာသူ/သား များ သွားကုသမှုပေးရေး</u>
၄	<u>ကျေးရွာတွင်း ဆက်သွယ်ရေး ကော်မတီ ဖွဲ့စည်းရေး</u>	၄	<u>ရွာတွင်းကလေးများ ပညာရေး ကော်မတီ ဖွဲ့စည်းရေး</u>
၅	<u>ကျေးရွာတွင်း ကျန်းမာရေး ဝန်ထမ်း</u>	၅	<u>ရွာတွင်း ကျန်းမာရေး အဖွဲ့ ဖွဲ့စည်းရေး</u>





ဂူဝုဇ္ဇမဟိဋ္ဌိဝိသိကိနိ

ပထမအကြိမ်အစဉ်အား ဖွဲ့စည်း

ကျေးရွာအမည် - မက္ကသ(ဇာနည်)

အုပ်စုအမည် - မြေအောက်

မြို့နယ်အမည် - ဇာနည်

မြို့နယ်အမည် - ကုမ္ပဏီ

အစဉ်အစား ကျွဲပစ္စည်း - ၂၀.၁၁.၂၀၁၇

အစဉ်အစား ကျွဲပစ္စည်း - ကျွဲ (၁၀၀) ဦး မ(၁၅) ဦး စုစုပေါင်း - (၂၀၀) ဦး

အစားအစား သတ္တိအစဉ်အစား အကျဉ်း (၁) ဂူဝုဇ္ဇမဟိဋ္ဌိဝိသိကိနိ အစဉ်အစား ဝိသိကိနိ

ခြေနှင့် ဂူဝုဇ္ဇမဟိဋ္ဌိဝိသိကိနိ ဝိသိကိနိ

(၂) ကျေးရွာဂူဝုဇ္ဇမဟိဋ္ဌိဝိသိကိနိ အစဉ်အစား ဝိသိကိနိ

ခြေနှင့် ဂူဝုဇ္ဇမဟိဋ္ဌိဝိသိကိနိ ကျေးရွာအစဉ်အစား ဝိသိကိနိ

ပင့်ကူအိမ်ကိ မင်း ပိုင်ကူကူ ကိုအုပ်စုပိုင်ကူကူ အစား အစား

(၃) ကျေးရွာအစဉ်အစား ဝိသိကိနိ

ဦးစား ဝေးအစား အစဉ်အစား ဝိသိကိနိ

(၄) ကျေးရွာဂူဝုဇ္ဇမဟိဋ္ဌိဝိသိကိနိ

ကိုဝေအစဉ်အစား ဝိသိကိနိ

(၅) ကျေးရွာအစဉ်အစား ဝိသိကိနိ

အစဉ်အစား ဝိသိကိနိ

(၆) ကျေးရွာအစဉ်အစား ဝိသိကိနိ

ဦးစား ဝေးအစား ဝိသိကိနိ

(၇) ကျေးရွာအစဉ်အစား ဝိသိကိနိ

ဝိသိကိနိ အစဉ်အစား ဝိသိကိနိ



ဆို: ငါတို့အဖွဲ့များ: ။ ။ (၁) လူထုမဟုတ်ဘဲ ဝိဇ္ဇာအဖွဲ့အစည်းတို့ကို  
 စာတတ် နှင့် ရည်ရွယ်ချက်များကို ကျေးဇူးပြုလုပ်ဆောင်ပေးခြင်း။  
 ။ ။ (၂) ကျေးဇူးပြုလုပ်ဆောင်ပေးခြင်း၊ (၂) နှင့် (၃) ကျေးဇူးပြုလုပ်ဆောင်ပေးခြင်း။  
 ပုံနှိပ်ဆိုင်များ၊ ကျေးဇူးပြုလုပ်ဆောင်ပေးခြင်း၊ အဆင့်မြှင့်တင်ပေးခြင်း၊ အဆင့်မြှင့်တင်ပေးခြင်း။  
 ကုန်ပစ္စည်းများကို အားပေးပေးခြင်း၊ ဝိဇ္ဇာအဖွဲ့အစည်းတို့ကို အားပေးပေးခြင်း။  
 စာတတ် ပေးခြင်း၊ ပါဝင်ခြင်း။  
 ။ ။ (၃) ကျေးဇူးပြုလုပ်ဆောင်ပေးခြင်း၊ နှင့် အဖွဲ့အစည်းတို့ကို အားပေးပေးခြင်း။  
 အားပေးခြင်း နှင့် ကျေးဇူးပြုလုပ်ဆောင်ပေးခြင်း၊ ကျေးဇူးပြုလုပ်ဆောင်ပေးခြင်း။  
 ။ ။ (၄) ကျေးဇူးပြုလုပ်ဆောင်ပေးခြင်း၊ အားပေးခြင်း နှင့် ကျေးဇူးပြုလုပ်ဆောင်ပေးခြင်း။  
 ကျေးဇူးပြုလုပ်ဆောင်ပေးခြင်း၊ အားပေးခြင်း နှင့် ကျေးဇူးပြုလုပ်ဆောင်ပေးခြင်း။  
 ။ ။ (၅) ကျေးဇူးပြုလုပ်ဆောင်ပေးခြင်း၊ အားပေးခြင်း နှင့် ကျေးဇူးပြုလုပ်ဆောင်ပေးခြင်း။  
 နှစ်လပတ်များကို နှင့် အားပေးခြင်း၊ ကျေးဇူးပြုလုပ်ဆောင်ပေးခြင်း။  
 ။ ။ (၆) ကျေးဇူးပြုလုပ်ဆောင်ပေးခြင်း၊ အားပေးခြင်း နှင့် ကျေးဇူးပြုလုပ်ဆောင်ပေးခြင်း။  
 အားပေးခြင်း နှင့် ကျေးဇူးပြုလုပ်ဆောင်ပေးခြင်း၊ အားပေးခြင်း နှင့် ကျေးဇူးပြုလုပ်ဆောင်ပေးခြင်း။  
 ။ ။ (၇) ကျေးဇူးပြုလုပ်ဆောင်ပေးခြင်း၊ အားပေးခြင်း နှင့် ကျေးဇူးပြုလုပ်ဆောင်ပေးခြင်း။  
 ကျေးဇူးပြုလုပ်ဆောင်ပေးခြင်း၊ အားပေးခြင်း နှင့် ကျေးဇူးပြုလုပ်ဆောင်ပေးခြင်း။

အားပေးခြင်း စာတတ်  
 လက်မှတ် -   
 အဖွဲ့ - အဖွဲ့  
 ကျေးဇူး - ဝိ/အဖွဲ့

နောက်ဆက်တွဲ(၄) ရွေးနားသောအပိုင်းများအတွက် ဦးစားပေးပွဲ ဖြိုးရေးလုပ်ငန်းစဉ်

အနှစ်ချုပ်

မူရင်းသည်အား VPSC တွင်ထားရှိရပါမည်။ အခြားဌာနများနှင့် ညှိနှိုင်းရန်အတွက် မိတ္တူအား TPIC သို့ပို့ရပါမည်။ MIS data အနေဖြင့် သွင်းရန် မလိုအပ်ပါ။

	အဆင့်	လုပ်ငန်း	မည်သူဦးစားပေးလဲ	ကျေးဇူးပြုတာဝန်ခံသူ (သို့) အုပ်စု	ပြင်ပမှမည်သူ ထောက်ခံ လေ
အခြေခံအထောက်အပံ့	၁	ကျင့်စဉ်	<input checked="" type="checkbox"/> မ <input checked="" type="checkbox"/> ကျား		
	၂	ကျေးဇူးအားပေးရေး	<input checked="" type="checkbox"/> မ <input checked="" type="checkbox"/> ကျား		
	၃	ရွာစွဲပေးရေး/လွှဲပြောင်း	<input checked="" type="checkbox"/> မ <input type="checkbox"/> ကျား		
	၄		<input type="checkbox"/> မ <input type="checkbox"/> ကျား		
	၅		<input type="checkbox"/> မ <input type="checkbox"/> ကျား		
အထောက်အပံ့အကူအညီ	၁	အိတ်စာ	<input type="checkbox"/> မ <input checked="" type="checkbox"/> ကျား		
	၂	ကျေးဇူးအားပေးရေး	<input checked="" type="checkbox"/> မ <input checked="" type="checkbox"/> ကျား		
	၃		<input type="checkbox"/> မ <input type="checkbox"/> ကျား		
	၄		<input type="checkbox"/> မ <input type="checkbox"/> ကျား		
	၅		<input type="checkbox"/> မ <input type="checkbox"/> ကျား		
ကျန်းမာရေးနှင့် အာဟာရ	၁		<input type="checkbox"/> မ <input type="checkbox"/> ကျား		
	၂		<input type="checkbox"/> မ <input type="checkbox"/> ကျား		
	၃		<input type="checkbox"/> မ <input type="checkbox"/> ကျား		
	၄		<input type="checkbox"/> မ <input type="checkbox"/> ကျား		
	၅		<input type="checkbox"/> မ <input type="checkbox"/> ကျား		
ပညာရေး	၁		<input type="checkbox"/> မ <input type="checkbox"/> ကျား		
	၂		<input type="checkbox"/> မ <input type="checkbox"/> ကျား		
	၃		<input type="checkbox"/> မ <input type="checkbox"/> ကျား		