

ပြည်ထောင်စုသမ္မတ မြန်မာနိုင်ငံတော် အစိုးရ  
စိုက်ပျိုးရေး၊ မွေးမြူရေးနှင့် ဆည်မြောင်းဝန်ကြီးဌာန  
ကျေးလက်ဒေသဖွံ့ဖြိုးတိုးတက်ရေး ဦးစီးဌာန  
ပျော်ဘွယ်မြို့နယ်



လူထုဗဟိုပြုစီမံကိန်း

National Community Driven Development Project (NCDDP)



ကျေးရွာဖွံ့ဖြိုးရေးအစီအစဉ်

Village Development Plan (VDP)

မိဖုရားကုန်းကျေးရွာ၊ မိဖုရားကုန်းကျေးရွာအုပ်စု

၂၀၂၀ ခုနှစ်

ပျော်ဘွယ်မြို့



မာတိကာ

- ၁။ မြို့နယ်မြေပုံ
- ၂။ ကျေးရွာမြေပုံ(တည်နေရာ)
- ၃။ အုပ်စုတွင်ပါဝင်သောကျေးရွာများစာရင်း
- ၄။ ကျေးရွာအခြေခံအချက်အလက်များ (ကျေးရွာသမိုင်းကြောင်း)
- ၅။ လူထုပူးပေါင်းပါဝင်သော လူမှုဆန်းစစ်ခြင်းနှင့် အကဲဖြတ်ခြင်းလုပ်ငန်းစဉ်(PSA/PRA)အကျဉ်းချုပ်ဇယား
- ၆။ ကျေးရွာဖွံ့ဖြိုးရေးအစီအစဉ်အတွက်အသုံးပြုခဲ့သော PRA tools များနှင့်တစ်ခုချင်းစီအတွက် သုံးသပ် ချက်များ
- ၇။ ကော်မတီဝင်များရွေးချယ်ခြင်းနှင့်ကျေးရွာဖွံ့ဖြိုးရေးအစီအစဉ်ဆောင်ရွက်မှုမှတ်တမ်းဓါတ်ပုံများ
- ၈။ ကျေးရွာအချက်အလက် (ပုံစံ-၁)
- ၉။ စီမံကိန်းစက်ဝန်းအချိန်ဇယား (ပုံစံ-၂)
- ၁၀။ ကျေးရွာဖွံ့ဖြိုးရေးဦးစားပေးအစီအစဉ် (ပုံစံ-၃)
- ၁၁။ အစည်းအဝေးမှတ်တမ်းများ
- ၁၂။ ကဏ္ဍအလိုက်ဦးစားပေးဖွံ့ဖြိုးရေးလုပ်ငန်းစဉ်များ



၁။ ဖျော်ဘွယ်မြို့နယ် မြေပုံ

ဖျော်ဘွယ်မြို့နယ်အခြေပြမြေပုံ

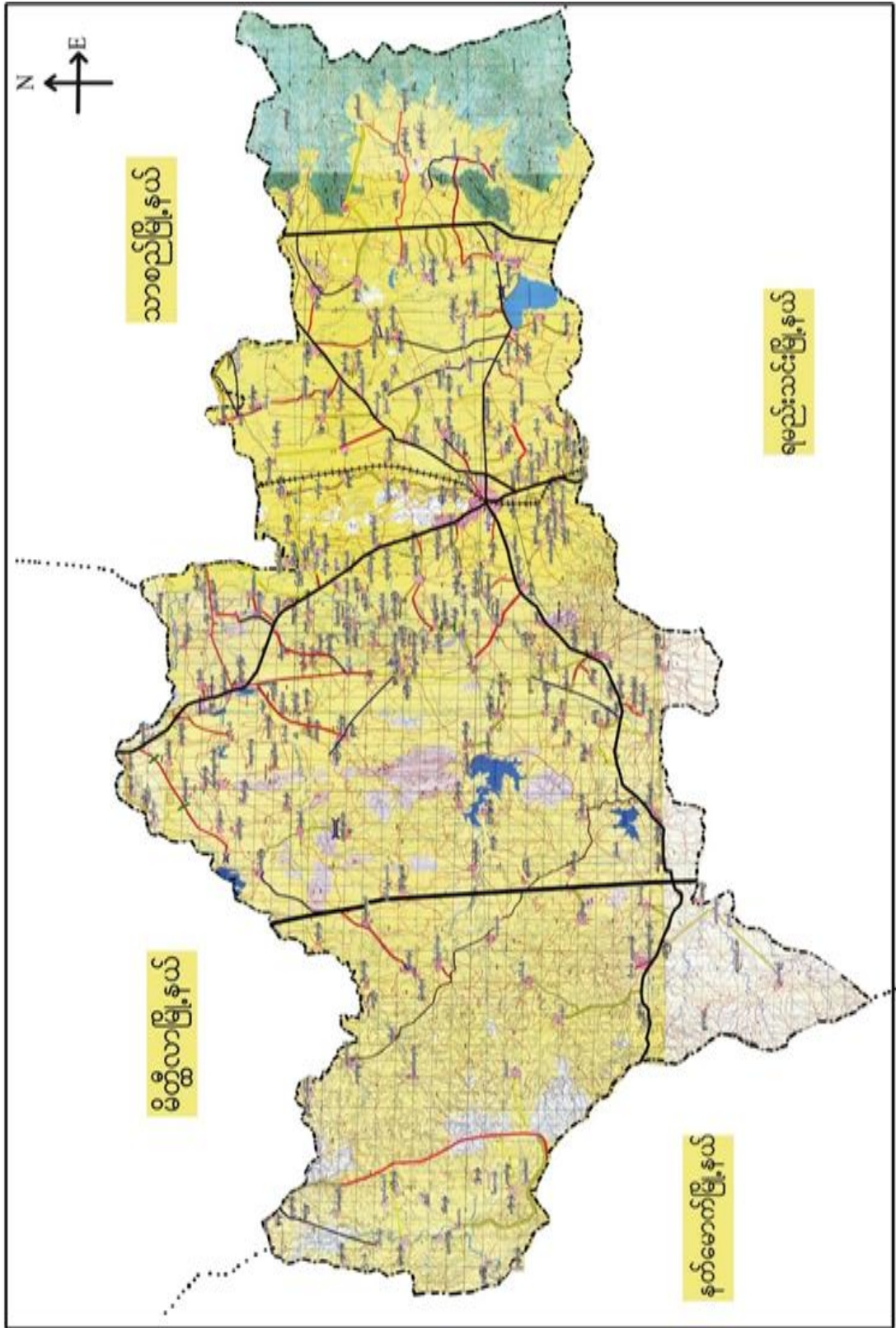



၂။ မိဖုရားကုန်းကျေးရွာအုပ်စုမြေပုံ

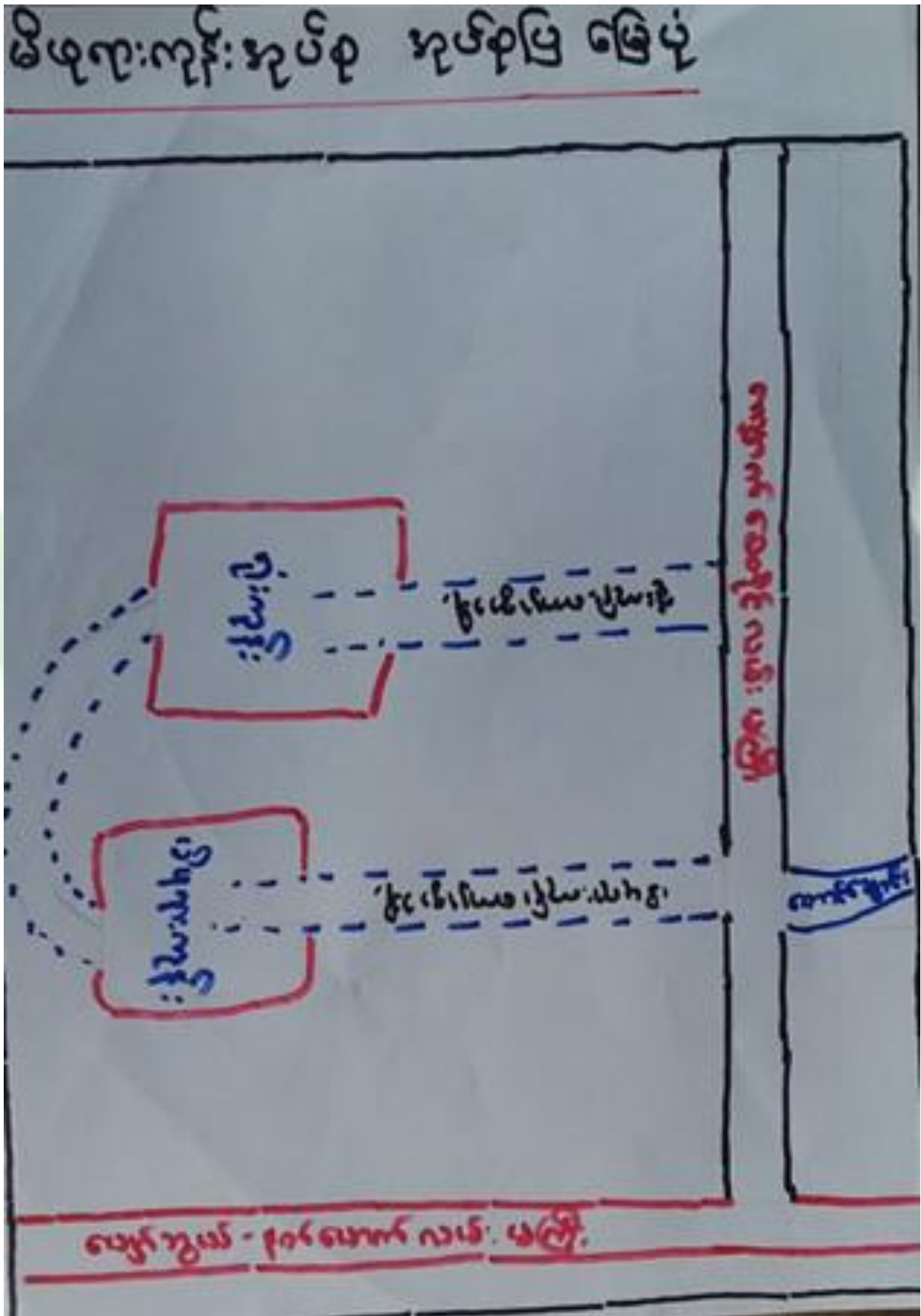



၃။ ကျေးရွာအုပ်စုတွင်ပါဝင်သော ကျေးရွာများ  
 ၁။ မိဖုရားကုန်း                      ၂။ ရုံးကုန်း  
 ၄။ ကျေးရွာ၏အခြေခံအချက်အလက်များ  
 ကျေးရွာသမိုင်းအကျဉ်း

မိဖုရားကုန်းကျေးရွာ သမိုင်း အကျဉ်း

မန္တလေးတိုင်း ဒေသကြီး၊ လွှတ်ကွယ်မြို့နယ် မိဖုရားကုန်း အုပ်စု ၊ မိဖုရားကုန်း ကျေးရွာဖြစ်ပါသည်။ မိဖုရားကုန်း ၊ ဂုံးကုန်း ၊ ဟူ၍ နှစ်ရွာတစ်ခုပင် ဖြစ်ပါသည်။ လွှတ်ကွယ် ၊ နတ်မောက်လမ်း ၊ ကေး ၊ လျှောက်စေ့ပင်မြေတွင် တည်ရှိပါသည်။

ပင်ပင်ခေတ်တွင် မိဖုရား ဂွင် ဟု မှတ်သော်လည်း နေရာတွင် လာကောက် ပုန်း ဒို့ခဲသောကြောင့် မိဖုရားပုန်းဟု အမည်ခံတွင် ခဲ့ပါသည်။ နောင် နှစ်များ ကြာလာသည့် မိဖုရားပုန်း ၊ မိဖုရားကုန်း ၏ မြင်းလဲခေါ်ခေါ် ခဲ့ပါသည်။

မိဖုရားကုန်း ကျေးရွာ သည် အိမ်စုပေါင်း (၁၇၀) ခန့် ရှိပါသည်။ ဗမာလူမျိုးများသာ နေထိုင်ကြပါသည်။ အများစု သည် ခိုက်မျိုးကွေး ၊ မွေးမြူကွေးကိုသာ အဓိကကုန်ကြပါသည်။



- ထိခိုက်လွယ်သော အုပ်စုများ လူဦးရေ ( သက်ကြီး၊ မြေယာမဲ့၊ မသန်စွမ်းအုပ်စုများ)

သက်ကြီး	မြေယာမဲ့	မသန်စွမ်း
၁၀၀	-	၂

- ကျေးရွာတွင်းရရှိနိုင်သော ဝန်ဆောင်မှုများ (ကျန်းမာရေးဆေးခန်း၊ စာသင်ကျောင်း)

ဆေးရုံ/ဆေးခန်း	စာသင်ကျောင်း	စာကြည့်တိုက်	မူကြိုကျောင်း	ဈေး
မရှိ	မရှိ	မရှိ	မရှိ	မရှိ

- ရွာသူရွာသားများ၏ အဓိကစီးပွားရေးလုပ်ငန်း ( စိုက်ပျိုးမွေးမြူရေး၊ အခြားသီးနှံများ)

မွေးမြူရေး		စိုက်ပျိုးရေး		အခြား
နွား၊	ဆိတ်	စပါး	နှမ်း၊ပဲ	ဆံပင်ရှင်း

- အဓိကရရှိနိုင်သော အရင်းအမြစ်များ

ကျောက်	သဲ	ကျောက်ဆွေး	လှင်းမြေ	အခြား
မရှိ	ရှိ	မရှိ	မရှိ	

- ကျေးရွာနှင့်သက်ဆိုင်သော အခြားအရင်းအမြစ်များ

သောက်သုံးရေရရှိနိုင်မှု	မြေလွတ် မြေရိုင်း	ဆည်ရေသောက်ဧရိယာ	အခြား
ရှိ	ရှိ	မရှိ	



၅။ လူထုပူးပေါင်းပါဝင်သော လူမှုဆန်းစစ်ခြင်းနှင့် အကဲဖြတ်ခြင်းလုပ်ငန်းစဉ် (PSA / PRA) အကျဉ်းချုပ်ဇယား

စဉ်	ကရိယာများ (PRA Tools)	ရက်စွဲ	ဦးတည်အုပ်စုနှင့် ရည်ရွယ်ချက်များ	တက်ရောက်သူ			အဓိက ဆွေးနွေးချက်များ
				ကျား	မ	ပေါင်း	
၁	ကျေးရွာလူမှုရေး၊ အရင်းအမြစ်ပြမြေပုံ (Social Map/ Resource Map)	၆-၁၁-၂၀၁၉	ရပ်မိရပ်ဖ၊ ကော်မတီဝင်များ၊ ကျေးရွာလူထုများ၊ မြေပုံအားအသုံးပြု၍ ၎င်းတို့၏ အဓိကပြဿနာများ၊ အရင်းအမြစ်များနှင့် အခြေခံအဆောက်အအုံများ၊ ဆောက်အင်္ဂါများ။	၈	၈	၁၆	ကျေးရွာလူထု၏ ထင်ရှားသောမြေနေရာ၊အခြေခံခြံအဆောက်အအုံများ၊တိုင်းရင်းသားနှင့် ဘာသာရေးအဖွဲ့အစည်းများ၊မသန်စွမ်းသူရှိသည့်အိမ်ထောင်စုများ၊အမျိုးမျိုးသမီးဦးဆောင်သည့်အိမ်ထောင်စုများ၊လူမှုရေးဆိုင်ရာရာအချက်အလက်များ။ ပြဿနာများနှင့် ဖြစ်နိုင်ခြေရှိသောအဆောက်အအုံအင်္ဂါများ
၂	ဥစ္စာနေကြွယ်ဝမှုအဆင့်သတ်မှတ်ခြင်း (Wealth Ranking)	၆-၁၁-၂၀၁၉	ကျေးရွာအတွင်း စီးပွားရေးအခြေအနေအကွာခြားသော သာအုပ်စုများကိုစိစစ်ရန် ချမ်းသာ၊ အလယ်အလတ်၊နွမ်းပါး၊ အလွန်နွမ်းပါးအုပ်စုများ	၈	၈	၁၆	ကျေးရွာအတွင်းရှိ အိမ်ထောင်စုများအား လူမှုစီးပွားအခြေအနေအလိုက် အုပ်စုများသတ်မှတ်ပေးခြင်း
၃	ကျေးမရေးရာကဏ္ဍ # ၁ ပိုင်ဆိုင်မှုနှင့်ခွဲခြမ်းစိတ်ဖြာမှု	၆-၁၁-၂၀၁၉	အမျိုးသားနှင့်အမျိုးသမီးများ( အရင်းအမြစ်ပိုင်ဆိုင်အသုံးချမှု)	၈	၈	၁၆	အမျိုးသားနှင့်အမျိုးသမီးများ( အရင်းအမြစ်ပိုင်ဆိုင်အသုံးချမှု၊ ထိန်းချုပ်မှုအားခွဲခြမ်းစိတ်ဖြာခြင်း)။
၄	ရာသီခွင်ပြပြက္ခဒိန် (Seasonal Calendar)	၆-၁၁-၂၀၁၉	ကော်မတီဝင်၊ အမျိုးသမီး၊ အမျိုးသားများ	၇	၇၇	၁၄	ကျေးရွာတွင် တစ်နှစ်ပတ်လုံးကွဲပြားခြားနားစားနားသောအချိန်အလိုက် ဖြစ်ပျက်ဆောင်ရွက်ခဲ့သည့်ရာသီဥတု၊ စိုက်ပျိုးသီးနှံများ၊ လယ်ယာလုပ်ငန်းများ၊ နေ့စားလုပ်ငန်းများ၊ မွေးမြူရေးလုပ်ငန်းများ၊ ဝမ်းစာဖူလုံမှု နှင့် ပွဲတော်များ



၅	ကျားမရေးရာ# ၂ ပင့်ကူအိမ် ကွန်ယက် (Spider Web)	၆-၁၁-၂၀၁၉	အမျိုးသားများ နှင့် အမျိုးသမီးများ	၈	၈	၁၆	ကျေးရွာအတွင်းရှိ အမျိုးသမီး များ၏ အခြေအနေကိုသိရှိစေရန် တန်းတူအခွင့်အရေး ရရှိမှု နှင့် မရရှိသည့် အကြောင်းအရင်း၊ ပညာရေးအတွက်ဆုံးဖြတ်ချ တ်ချက်ချခြင်း၊ အိမ်မှုကိစ္စဆောင်ရွက်မှု
၆	အဖွဲ့အစည်းချိတ် ဆက်ပုံ - ပင်းပုံစံ(Venn Diagram)	၆-၁၁-၂၀၁၉	ကျေးရွာအုပ် ချုပ်ရေးအဖွဲ့၊ ကျေးရွာ စီ/ ထောက်အဖွဲ့	၈	၈	၁၆	ကျေးရွာတွင်းရှိ အဓိကအုပ်စုများ၊အဖွဲ့အစည်းများ ဘာညှိနေမှုကိုသိရှိရန်၊ ၎င်းအဖွဲ့အစည်းများအုပ်စုများ ဘေးဆက်စပ်နေမှု၊ပူးပေါင်းဆောင်ရွ ဆောင်ရွက်မှုအားသိရှိနိုင်ရန်၊
၇	ပြဿနာသစ်ပင် (Problem Tree)	၇-၁၁-၂၀၁၈	အမျိုးသားများ နှင့် အမျိုးသမီးများ	၂၀	၁၈	၃၈	
၈	ကျေးရွာ၏ မျှော်မှန်းချက် (၄)နှစ်စာ ကျေးရွာဖွံ့ဖြိုးရေးအ အစီအစဉ်	၆-၁၁-၂၀၁၉	အမျိုးသားအုပ်စု၊အ မျိုးသမီးအုပ်စု၊လူင ယ်အုပ်စု၊ ရပ်မိရပ်ဖအုပ်စု	၄၂	၄၈	၉၀	ကျေးရွာသားများ၏ မဲပေးရွေးချယ်ထားသည့် ဖွံ့ဖြိုးတိုးတက်ရေးလုပ်ငန်းစ းစဉ်များအား ဦးစားပေးအလိုက်သတ်မှတ်ချက်





၆။ ကျေးရွာဖွံ့ဖြိုးရေးအစီအစဉ်အတွက်အသုံးပြုခဲ့သော PRA tools များနှင့်တစ်ခုချင်းစီအတွက် သုံးသပ် ချက်များ

၆.၁။ ကျေးရွာ သယံဇာတပြမြေပုံ

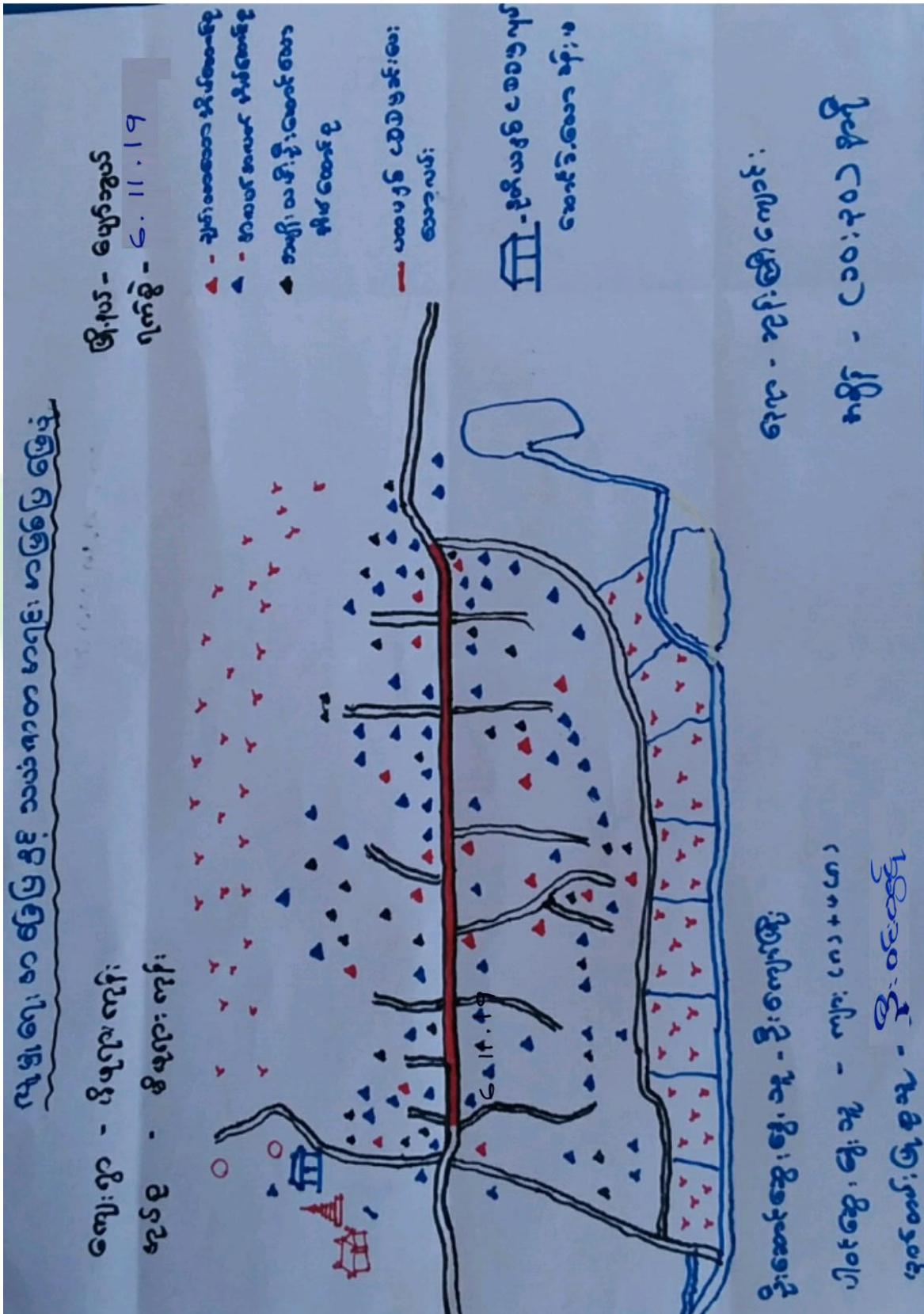





ကျေးရွာပိုင်ဆိုင်မှုသုံးသပ်ချက်









ကျေးရွာ၏လူမှုပီးပွားအဆင့်သတ်မှတ်ခြင်း။ (Wealth Ranking)

ဥစ္စာမှန်ကြွယ်ဝမှု အဆင့် ခွဲခြား သတ်မှတ်ခြင်း

ကျေး: ၇၈ - မိဖုရား: ကုန်း  
ကျေး: ၇၈ နှစ်စု - မိဖုရား: ကုန်း  
မြို့နယ် - ပျော်ဘွယ်  
ရက်စွဲ - ၆. 11. 19

စဉ်	အမျိုးအစား	သတ်မှတ်ချက် ညွှန်းကြိုးများ	အိမ်ထောင်စု အရေအတွက်	ရာခိုင်နှုန်း
၁။	ချမ်းသာ	တိုက်ခိုက်၊ သွပ်မို၊ အိုင်ကယ်၊ ကံ၊ စား (၅) ကောင်၊ အထက်၊ လယ် (၅) ဧက၊ ပာ (၇) ဧက ကျော်၊ TV၊ ကံ၊	၂၀	၁၂.၄%
၂။	အလယ်အလတ်	လေးပင် သုံးပင်၊ ပျဉ်ထောင်၊ ထရိုက်၊ သွပ်မို၊ စား (၂) ကောင် နှင့် အထက်လယ် (၃) ဧက၊ ပာ (၅) ဧက ကျော်	၇၀	၄၃.၅%
၃။	နွမ်းပါး	သုံးပင်၊ ထရိုက်၊ သွပ်မို၊ လှည့်၊ စား (၂) ကောင်၊ ပာ (၃) ဧက ကျော် သိုး (၂) အိမ် စာချင် စာနိုင် ပွေးမြူ	၇၁	၄၄.၁%
၄။	အလွန် နွမ်းပါး	စား၊ သွပ်မို၊ ထရိုက်၊ လက်လှေလက် စား၊ ပာ (၆) ဧက၊ မြေ၊ မြက်၊ လက်ပွေးမြူ		
<b>စုစုပေါင်း:</b>			<b>၁၆၁</b>	<b>၁၀၀%</b>

မိုးဆောင်ဆွေးမွှေးမှု - ဦးကျော်မျိုး  
ပါဝင်ဆွေးမွှေးသူ - ကျား (၈)၊ မ (၈)  
မှတ်တမ်းတင်သူ - ဦးဝင်းထွန်း

ဒေရာ - ဘုန်းကြီးကျောင်း  
စာချိန် - ၁:၀၀ နာရီ



ဥစ္စာနေကြွယ်ဝမှုသုံးသပ်ချက်။

ဥစ္စာနေကြွယ်ဝမှု၊ အဆင့်၊ ခွဲခြားသတ်မှတ်ခြင်း

ကျေးရွာ - ဒီယုဂျာ၊ ကျိန်

မြို့နယ် - မြောက်ဗွယ်

ကျေးရွာအုပ်စု - ဒီယုဂျာ၊ ကျိန်

ရက်စွဲ - ၆. ၁၁. ၁၉

ကျေးရွာ၊ ဖွဲ့စည်း ဖွင့် ဆန်းစစ်ခြင်း

- ချမ်းသာသော အိမ်အောင် ၉ အဖွဲ့အစည်းများ ဖွင့်၊ ချိန်၊ မြို့နယ်၊ ဖွဲ့စည်း  
အဖွဲ့အစည်းများ ဖွင့်၊ ချိန်၊ မြို့နယ်၊ ဖွင့်၊ ချိန်၊ မြို့နယ်၊ ဖွင့်၊ ချိန်၊ မြို့နယ်၊  
အိမ်အောင်၊ လယ်ယာ (၄) ဧက အထက် ဖွဲ့စည်းပါသည်။ အိမ်အောင်  
အဖွဲ့အစည်းများ - ၂၀ အိမ်အောင်

- အလယ်အလတ် အိမ်အောင် ၉ အဖွဲ့အစည်း (၇၀) အိမ်အောင် ဖွဲ့စည်းပါသည်။  
လယ်ယာ ၁ ဧက၊ ၁ ဧက၊ ၁ ဧက၊ ၁ ဧက၊ ၁ ဧက၊ ၁ ဧက၊ ၁ ဧက၊ ၁ ဧက၊  
အိမ်အောင်၊ လယ်ယာ (၂) ဧက အထက် ဖွဲ့စည်းပါသည်။

- ချမ်းသာသော အိမ်အောင် ၉ အဖွဲ့အစည်း အိမ်အောင် (၇၀) အိမ်အောင် ဖွဲ့စည်းပါသည်။  
ဖွဲ့စည်း၊ ချိန်၊ မြို့နယ်၊ ဖွဲ့စည်း၊ ချိန်၊ မြို့နယ်၊ ဖွဲ့စည်း၊ ချိန်၊ မြို့နယ်၊  
သော အိမ်အောင်များ ဖွဲ့စည်းပါသည်။

ဦးစောင့်ကျေးရွာ - ဦးစောင့်ကျေးရွာ

၁၀၀ ကျေးရွာ - ကျေးရွာ (၅) (၆) (၇)

မှတ်တမ်း တင်သူ - ဦးစောင့်

၆၇၈  
ကျိန်

- ကျိန်၊ ကျိန်၊ ကျိန်

- ၁၀၀ ကျိန်















၆.၆။ ပင့်ကူအိမ်ကွန်ယက် နှင့် သုံးသပ်ချက်

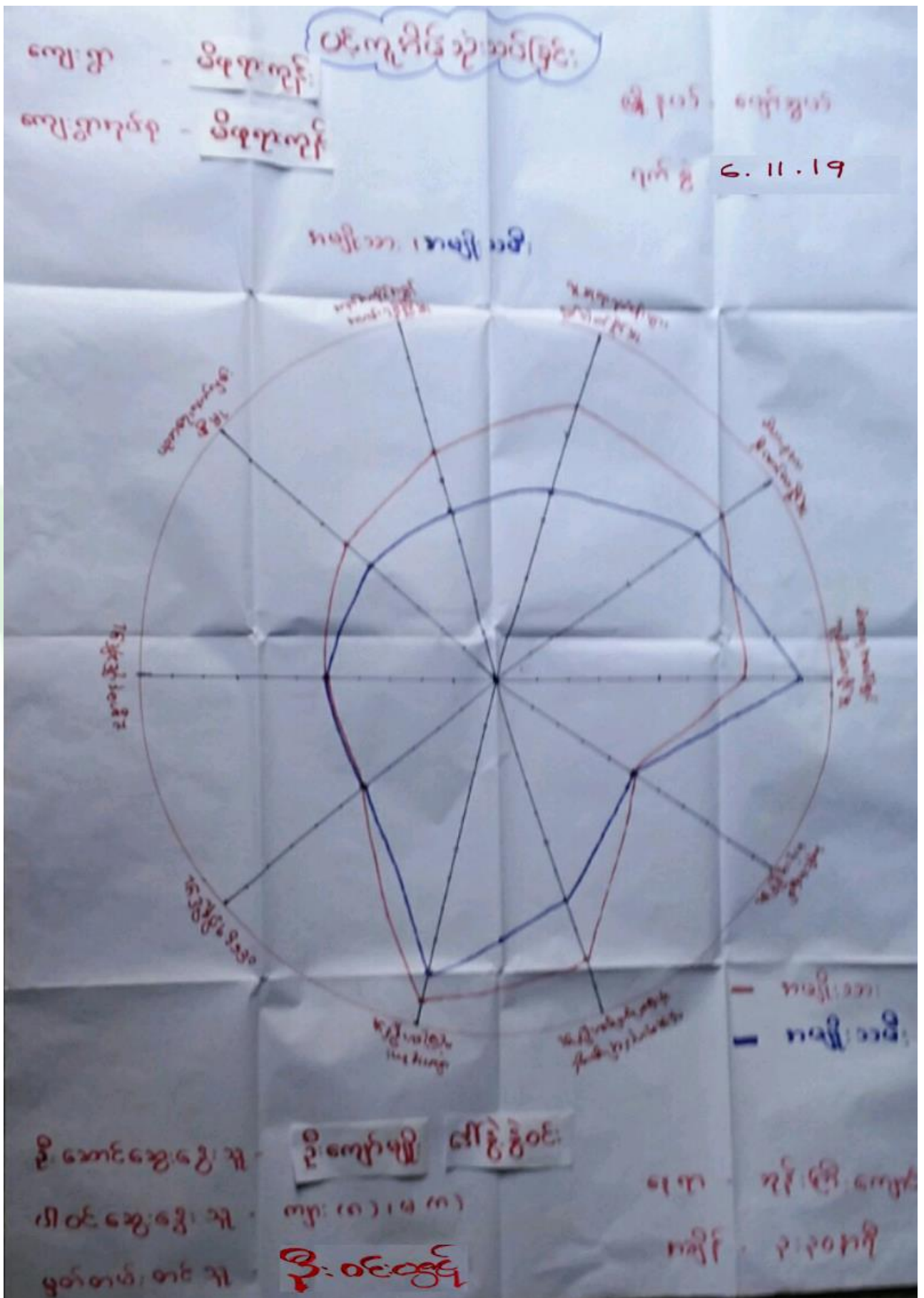



ပင်ကူကံမိသုံးသပ်ခြင်း

ကျေးဇူး - မိဖုရားကုန်

ဖိုနပ် - ဇော်ဆွယ်

ကျေးဇူးဆုတ်စု - မိဖုရားကုန်

ရက်စွဲ 6.11.19၈

ကမ္ဘာ့သမီး

ရေစာကုန်စား  
စုပေါင်းခြင်း

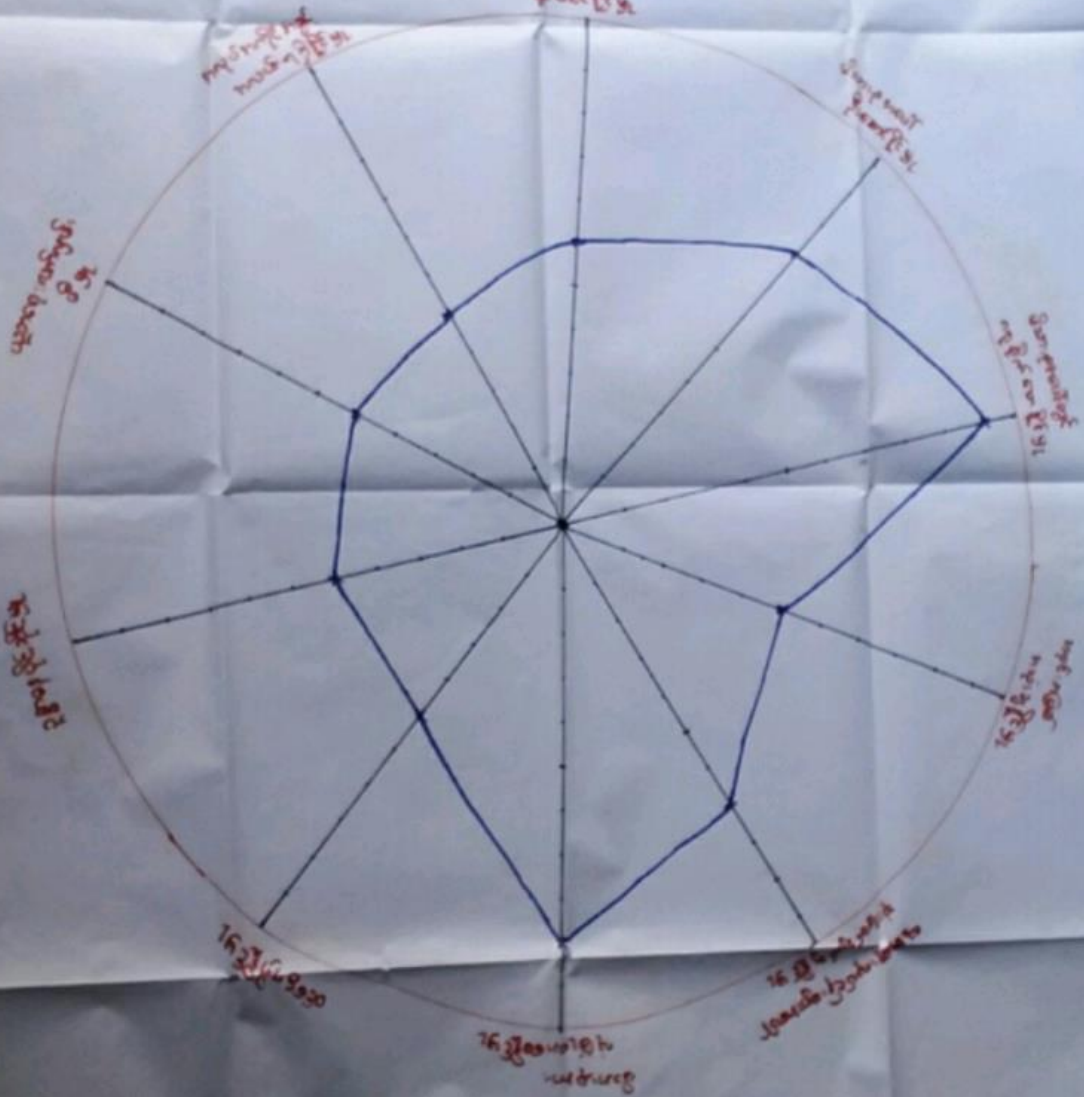

ဦးဆောင်ဆွေးနွေးသူ - ဒေါ်နွဲ့နွဲ့ဝင်း

ဒေါ်က - အုန်းကြီးကျော်

ပါဝင်ဆွေးနွေးသူ - ၈(၈)

ကမ္ဘာ - ၃:၀၀တိုင်

ရက်စွဲ - ၆.၁၁.၁၉၈၈





ပင့်ကူအိမ်ကွန်ယက် သုံးသပ်ချက်။

ပိုင်ဆိုင်မှု သုံးသပ်ခြင်း

ကျား - ဒီပဲယက်ကုန်း

မြို့နယ် - ပျော်စွယ်

ကျားကုန်း - ဒီပဲယက်ကုန်း

ရက်စွဲ - ၆. ၁၁. ၁၉

ဆွေးနွေးခြင်း နှင့် ဆန်းစစ်ခြင်း

- ကပ်ချယ်စက်၊ စင်း၊ ခွား၊ ဘိတ်၊ ဩက်၊ ဝက်တို့ကို အဖျဉ်းသမီး မဖွားက သုံးစွဲပြီး ဆိန်၊ ချယ်ခြင်းပါသည်။
- ဆော်လာဗွီ၊ ကား၊ ဝှန်စက်၊ စက်ပင်တို့ကို အဖျဉ်းသား မဖွားက သုံးစွဲပြီး ဆိန်၊ ချယ်ခြင်းပါသည်။
- အိုင်ကပ်၊ ဂျာနယ်၊ ရှေ့တို့ကို အဖျဉ်းစား၊ အဖျဉ်းသမီး မဖွားက သုံးစွဲပြီး ဆိန်၊ ချယ်ခြင်းပါသည်။
- အဖျဉ်းသမီးကို ဂုတ်ငါး၊ ခွန်တိုင်း တွင် ပါဝင်စေ ပြီး ခွန်ဆော် ဂုတ်ခြင်း၊ စက်ပင်၊ ဂုတ်လျှင် ပါသည်။

- ဦးဆောင်ရွေး၊ ရွေးမှု - ဦးဆိုင်စေ၊ ဝေါ်ဇော၊ စို၊ စိုန်
- ပါဝင်ရွေး၊ ရွေးမှု - ကျား၊ ဂျာနယ်၊ မ (၁၀၀) ဦး
- ဗဟိုကော်မတီ - ဦးစောစွန်
- နေ့စွဲ - ၇ ရက်၊ ဇူလိုင်လ၊ ၁၉၉၉
- အချိန် - ၉.၃၀ မှီ





၆.၇။ ပြဿနာသစ်ပင်

**ပြဿနာသစ်ပင်**

တေးရှာ - ဇိယော့:ကုန်၊  
 တေးရှာအိုင်စု - ဇိယော့:ကုန်၊

ခုနှစ် - ၂၀၁၂.၁၂.၁၅  
 ဇွဲနတ် - ယောက္ခမ

**အဘိုးယောက္ခမအဖေ  
အ.နတ်.စင်**

ဦးဆောင်ရေးအဖွဲ့ - ဦးစိုင်းစိုး/ဦး/ဒေါ်ခင်ခင်အေး  
 ပါဝင်ဆောင်ရွက်သူ - အမျိုးသား (၂၀)ဦး  
 အမျိုးသမီး (၁၈)ဦး  
 မြတ်တမ်းတင်သူ - ဦးသက်ဝင်း/ဒေါ်အေး

အချိန် - ၃:၀၀  
 ကျေးဇူးတင်စာ



ပြဿနာသစ်ပင်  
ဆွေးနွေးကြုံးနှိုးတမ်းစပ်ကြုံး

ကျေးဇူး - မိမိတို့ကမ်း  
ဒုတိယ - ဒီမိုကရေစီကမ်း

ရက်စွဲ - 2.12.17  
ဇွဲကမ်း - မေတ္တာပွင့်

\* ကျေးဇူးရှိကိစ္စကလေးများမှာ ဖွံ့ဖြိုးမှုကော်မရှင်တွေ အတွက်  
ကျေးဇူးတင်ဆောင်ရွက်ပေးရန်၊ မရှိမည် စီမံခန့်ခွဲမှု နည်းစာချုပ်တွေ  
ခံပါသည်။

\* ဖွံ့ဖြိုးမှုကော်မရှင်တွေ (ကလေး၊ အသက် ၁၇၊ ၁၈) ကို အကြောင်းမှာ  
လမ်းများ၊ မကောင်းတွေ၊ ကုန်ပစ္စည်းကောင်းတွေ၊ ဗဟုသုတ  
ရရှိပါရအောင် ဆောင်ရွက်ပေးရမည်။ ဤဆိုရာမှာ  
၅၀ ခန့်အထိ ဖွံ့ဖြိုးမှုကော်မရှင်တွေ၊ ဆယ်နှစ် နေ့ အပေါ် အခြေခံ  
ကိုယ်စားပြုတွေ ခံပါသည်။

\* ဖွံ့ဖြိုးမှုကော်မရှင်တွေ (ကလေး၊ အသက် ၁၇၊ ၁၈) ကောင်းစွာ  
လာရိုင်းယော အကျိုးဆက်မှာ လူမှုရေး၊ သဘာဝရေး၊ ကျန်းမာရေး  
သွားရေး၊ လာရေး၊ သင်ခန်းစာတွေ၊ ဤဆိုရာမှာ ၅၀ ခန့်အထိ ဖွံ့ဖြိုးမှု  
မရှိရပါဘူး။ ဖွံ့ဖြိုးမှုကော်မရှင်တွေ၏ ဖြစ်လာပါသည်။



၆.၈။ ကျေးရွာ၏ မျက်မှန်ချက် (၄)နှစ်စာ ကျေးရွာဖွံ့ဖြိုးရေးအစီအစဉ်

- ဝိပဇာနည် ၆၉ - ဝိပဇာနည်		မြို့နယ် - လွှဲကွယ် ၇၀၅ - ၆. ၁၁. ၁၉
ကမ္ဘာ့ကမ္ဘာ့၊ မြသောပျာ		ကမ္ဘာ့ကမ္ဘာ့၊ လွှဲကွယ်
ကွင်းကွင်း၊ လာရဲ ခက်ခဲ ဖြစ်ခြင်း	- ကျေးရွာ၊ လွှဲကွယ်၊ မြို့နယ်	မြို့နယ်၊ ကျေးရွာ၊ လွှဲကွယ်
နေရာ၊ ကျေးရွာ၊ မြို့နယ်	- ကျေးရွာ၊ လွှဲကွယ်၊ မြို့နယ်	- ကျေးရွာ၊ လွှဲကွယ်၊ မြို့နယ်
ပျာ၊ အသင် ၇၅ ကျေးရွာ မြို့နယ်	- ကျေးရွာ၊ လွှဲကွယ်၊ မြို့နယ်	- ကျေးရွာ၊ လွှဲကွယ်၊ မြို့နယ်
မြို့နယ်၊ လွှဲကွယ်	- ကျေးရွာ၊ လွှဲကွယ်၊ မြို့နယ်	- ကျေးရွာ၊ လွှဲကွယ်၊ မြို့နယ်



ကျေးဇူး - ဒီပုဂ္ဂိုလ်များ

ကျေးဇူးတင်စွာ - ဒီပုဂ္ဂိုလ်များ

ကမ္ဘာ့အသံ

မြို့နယ် - ဧရာဝတီ

ရက်စွဲ - 6.11.19

ကဏ္ဍကွဲ ကဏ္ဍကွဲ၊ ဖြစ်ပွားမှုများ	ကျေးဇူးတင်ပေးမှုများ၊ ချက်များ	ဖွဲ့စည်းပုံ၊ စာတမ်း၊ လုပ်ငန်းများ
<ul style="list-style-type: none"> <li>- မိုးကုန်တွင် သွားလာရ စက် ခဲ ဖြစ်</li> <li>- သောက်ဆုံး ရေမျိုး ဂွာပါ ဖြစ်၊ မလုံလောက်ခြင်း</li> <li>- ကလေးများ စာသင် ကြားရာတွင် ရေကုန်</li> <li>ကဏ္ဍကွဲ များ ချိန် ဖြစ်</li> <li>- ကျွန်ုပ်တို့ မဟာကမ္ဘာ့စာပေပေါင်း၊ လိုက်ပါရခြင်း</li> </ul>	<ul style="list-style-type: none"> <li>- ကုန် မရွေး သွားလာ နိုင်ခြင်း</li> <li>- သောက်ဆုံး ရေမျိုးတွင် တူးဖော်ပေးရန်</li> <li>- ကလေး ကျောင်း စောင့်ရှောက်ပေးရန်</li> <li>- ကျေးဇူးတင်ပေးပေးပါ။ စာပေစာတမ်း နိုင်ခြင်း</li> </ul>	<ul style="list-style-type: none"> <li>- ဂွာတွင် ကလေးပေး (ကျောက်စွဲ)</li> <li>- ဂွာပေးပေး၊ ဂွာပေးပေး (ကျောက်စွဲ)</li> <li>- စာတမ်းတွင်၊ ရေထဲ၊ ရေမျိုး</li> <li>ဥပမာများ ဖြစ်</li> <li>- ကလေး ကျောင်း စောင့်</li> <li>- စာပေပေးပါ</li> </ul>



နေ့: ၅၀ - နံနက် ၈ နာရီ - ဝမ်းပေးရက် နေ့: ၅၀ - နံနက် ၈ နာရီ - ဝမ်းပေးရက်		နေ့: ၅၀ - နံနက် ၈ နာရီ - ဝမ်းပေးရက် နေ့: ၅၀ - နံနက် ၈ နာရီ - ဝမ်းပေးရက်		နေ့: ၅၀ - နံနက် ၈ နာရီ - ဝမ်းပေးရက် နေ့: ၅၀ - နံနက် ၈ နာရီ - ဝမ်းပေးရက်	နေ့: ၅၀ - နံနက် ၈ နာရီ - ဝမ်းပေးရက် နေ့: ၅၀ - နံနက် ၈ နာရီ - ဝမ်းပေးရက်
စဉ်	ဖွဲ့ခြင်းကြိုးကြမ်း၊ လှေ၊ လှေ၊ လှေ၊	ကစားပုံစံ	မိနစ်အရေ	မိနစ်အရေ	နံပါတ်
၁	ကစားပုံစံ (၁၀ မိနစ်)	၈ + ၈	၁၀	၁၀	၁
၂	ကစားပုံစံ (၁၀ မိနစ်)	"	၁၀	၁၀	၂
၃	ကစားပုံစံ (၁၀ မိနစ်)	"	၁၀	၁၀	၃
၄	ကစားပုံစံ (၁၀ မိနစ်)	"	၁၀	၁၀	၄
၅	ကစားပုံစံ (၁၀ မိနစ်)	"	၁၀	၁၀	၅



၇။ ကော်မတီဝင်များရွေးချယ်ခြင်းနှင့်ကျေးရွာဖွံ့ဖြိုးရေးအစီအစဉ်ဆောင်ရွက်မှုမှတ်တမ်းဓါတ်ပုံများ



စီမံကိန်းမိတ်ဆက်အစည်းအဝေး မှတ်တမ်းဓါတ်ပုံ



အမျိုးသမီးများပင့်ကူအိမ်ကွန်ယက်ရေးဆွဲနေစဉ် မှတ်တမ်းဓါတ်ပုံ



ကျေးရွာဖွံ့ဖြိုးရေးဦးစားပေးမဲပေးရန်တန်းပို့နေကြစဉ်



**ကော်မတီဝင်များစာရင်း**

စီမံကိန်းအထောက်အကူပြုကော်မတီစာရင်း

ကျေးရွာအုပ်စု/ကျေးရွာ

မိပျားတန်း ၂၃၀၉ မိပျားတန်း ကျေးရွာ

စဉ်	အမည်	ကျား/မ	ရာထူး
၁	ဒေါ်မေဦး ဦး	မ	စကော့ဝန်ထမ်း
၂	ဒေါ်သိန်းဝင်း	ကျား	စကော့ဝန်ထမ်း
၃	ဒေါ်ကျော်ဦး	ကျား	စီမံကိန်းဥက္ကဋ္ဌ
၄	ဒေါ်နွဲ့နွဲ့ဝင်း	မ	စီမံကိန်းဥက္ကဋ္ဌ
၅	ဒေါ်ကျော်စိုး	ကျား	ဝယ်ယူရေး
၆	ဒေါ်တင်အေးအေး	မ	ဝယ်ယူရေး
၇	ဒေါ်မင်းမင်း	ကျား	ဝယ်ယူရေး
၈	ဒေါ်ခင်အေးဦး	မ	လုပ်ငန်းကြံ့ဖြိုးရေး
၉	ဒေါ်နွဲ့နွဲ့	မ	လုပ်ငန်းကြံ့ဖြိုးရေး
၁၀	ဒေါ်သိန်းဝင်း	ကျား	လုပ်ငန်းကြံ့ဖြိုးရေး
၁၁	ဒေါ်ခင်အေးအေး	ကျား	ကျေးရွာအုပ်စုအဖွဲ့
၁၂	ဒေါ်ခင်ခင်	မ	စာရင်းအုပ်ကြီးကြပ်ရေး
၁၃	ဒေါ်ခင်ခင်	ကျား	စာရင်းအုပ်ကြီးကြပ်ရေး
၁၄	ဒေါ်ခင်ခင်	ကျား	စာရင်းအုပ်ကြီးကြပ်ရေး
၁၅	ဒေါ်ခင်ခင်	မ	စာရင်းအုပ်ကြီးကြပ်ရေး
၁၆	ဒေါ်ခင်ခင်	မ	စီမံကိန်းဥက္ကဋ္ဌ
၁၇	ဒေါ်ခင်ခင်	မ	စာရင်းအုပ်ကြီးကြပ်ရေး
၁၈	ဒေါ်ခင်ခင်	ကျား	စာရင်းအုပ်ကြီးကြပ်ရေး





၈။ကျေးရွာအခြေခံအချက်အလက်များ (ပုံစံ-၁)

ပုံစံ - ၈ - ၁ ကျေးရွာအခြေခံအချက်အလက်များ (Form PC 1)

လမ်းညွှန်ချက်။ ကျေးရွာတစ်ရွာသို့ ပထမဆုံးမိတ်ဆက်ခရီး သွားရောက်သောအခါ လူထုစည်းရုံးရေးမှူးသည် ကျေးရွာ ခေါင်းဆောင်များအား ကျေးရွာအချက်အလက်များကို မေတ္တာရပ်ခံ၍ တောင်းခံရမည်။ ဤအချက်အလက်များကို စီမံကိန်း မိတ်ဆက်အစည်းဝေးမတိုင်မီတောင်းခံရမည်။ စီမံကိန်းမိတ်ဆက်အစည်းဝေးတွင် လူထုစည်းရုံးရေးမှူးသည် ဤအချက်အလက် များအား စစ်ဆေးပြီး မှန်ကန်အောင်ပြုလုပ်ရမည်။ ပြီးနောက်တွင် လူထုစည်းရုံးရေးမှူးမှ သတင်းအချက်အလက်ထံသို့ Tablets မှ တဆင့် ဖြည့်သွင်းရမည်။

ကျေးရွာခေါင်းဆောင် အမည် - ဦး ဇေယျာ	ကျေးရွာခေါင်းဆောင်၏ ဖုန်းနံပါတ် ၀၇-၇၂၅၅၅၅၅၅၅	လူထုစည်းရုံးရေးမှူး၏ အမည် - ဒေါ်နန်းနန်း
ပြည်နယ်တိုင်းဒေသကြီး ဗဟိုဌာန	မြို့နယ် - ပျော်ဘွယ်	ကျေးရွာအုပ်စု အိမ်ထောင်စု
ကျေးရွာ - အိမ်ထောင်စု		ကျေးရွာ - အိမ်ထောင်စု

လူမျိုးစု	အိမ်ထောင်စုအရေအတွက်	ကိုးကွယ်သည့်ဘာသာ	အိမ်ထောင်စုအရေအတွက်
လူမျိုးစု (၁) မြန်မာ	၁၆၂	ဘာသာ (၁) ဗုဒ္ဓ	၁၆၂
လူမျိုးစု (၂) -----		ဘာသာ (၂) -----	
လူမျိုးစု (၃) -----		ဘာသာ (၃) -----	
လူမျိုးစုရော ----- အခြား		ဘာသာရော -----	
	အရေအတွက်		
မသန်စွမ်းသူများ	၂	၃	၂
သက်ကြီးရွယ်အိုများ (၆၅ နှစ် နှင့် အထက်)	၃၀	၅	၁၇
စစ်ဘေးရှောင်	-	-	-

	အမျိုးသား (အရေအတွက်)	အမျိုးသမီး (အရေအတွက်)
လူဦးရေ		
လူမျိုးစု (၁) မြန်မာ	၃၂၆	၃၁၇
လူမျိုးစု (၂) -----		
လူမျိုးစု (၃) -----		
အခြား		
အိမ်ထောင်စုဦးစီး	၁၅၃	၇

(ဓ) အခြေခံအထောက်အအံ့ အသုံးအဆောင်များ

စာသင်ကျောင်း	အမှတ် ခြံပေါ်	ကျန်းမာရေး	အမှတ် ခြံပေါ်	ဘာသာရေး အထောက် အအံ့များ	အမှတ် ခြံပေါ်



အထက်တန်းကျောင်း	<input type="checkbox"/>	ဆေးရုံ	<input type="checkbox"/>	စေတီ	<input checked="" type="checkbox"/>
အလယ်တန်းကျောင်း	<input type="checkbox"/>	ကျန်းမာရေးဌာန	<input type="checkbox"/>	ဘုန်းကြီးကျောင်း	<input checked="" type="checkbox"/>
မူလတန်းကျောင်း	<input checked="" type="checkbox"/>	ကျန်းမာရေးဌာနခွဲ	<input type="checkbox"/>	ဟိန္ဒူဘုရားကျောင်း	<input type="checkbox"/>
မူကြိုကျောင်း	<input type="checkbox"/>	ဆေးပေးခန်း	<input type="checkbox"/>	ခရစ်ယာန်ကျောင်း	<input type="checkbox"/>
အခြား	<input type="checkbox"/>	အခြား	<input type="checkbox"/>	ဗလီ	<input type="checkbox"/>
				အခြား	<input type="checkbox"/>
မှတ်ချက်		မှတ်ချက်		မှတ်ချက်	

(ဂ) ကျွမ်းကျင်သူများမှတ်တမ်း (ကျေးရွာတွင်နေထိုင်သော သို့မဟုတ် တခြားရွာမှလာရောက်သော ကျွမ်းကျင်သူများ)

(၁) စာသင်ကျောင်း			(၂) ကျန်းမာရေး			(၃) လက်မှုပညာရှင်		
	ရွာတွင်နေထိုင်သူ	အခြားရွာမှလာသူ		ရွာတွင်နေထိုင်သူ	အခြားရွာမှလာသူ		ရွာတွင်နေထိုင်သူ	အခြားရွာမှလာသူ
မူလတန်းပြဆရာ/မ	<input type="checkbox"/>	<input checked="" type="checkbox"/>	ဆရာဝန်	<input type="checkbox"/>	<input type="checkbox"/>	လက်သမား	<input checked="" type="checkbox"/>	<input type="checkbox"/>
အထက်တန်းပြဆရာ/မ	<input type="checkbox"/>	<input type="checkbox"/>	လက်ထောက်ကျန်းမာရေးမှူး	<input type="checkbox"/>	<input type="checkbox"/>	ပန်းရံ	<input checked="" type="checkbox"/>	<input type="checkbox"/>
အလယ်တန်းပြဆရာ/မ	<input type="checkbox"/>	<input type="checkbox"/>	အမျိုးသမီးကျန်းမာရေးဆရာမ	<input type="checkbox"/>	<input type="checkbox"/>	လျှပ်စစ်ကျွမ်းကျင်ပညာရှင်	<input type="checkbox"/>	<input type="checkbox"/>
မူကြိုဆရာ/မ	<input type="checkbox"/>	<input type="checkbox"/>	သားဖွားဆရာမ	<input type="checkbox"/>	<input type="checkbox"/>	ရေပိုက်သွယ်သူ	<input type="checkbox"/>	<input type="checkbox"/>
အခြား	<input type="checkbox"/>	<input type="checkbox"/>	ပြည်သူ့ကျန်းမာရေးလုပ်သား	<input type="checkbox"/>	<input type="checkbox"/>	စက်ပြင်ဆရာ	<input checked="" type="checkbox"/>	<input type="checkbox"/>
မှတ်ချက်			မှတ်ချက်			မှတ်ချက်		

(ဃ) ကျေးရွာသို့ ရောက်ရှိနိုင်သည့် လမ်းအခြေအနေ / ကျေးရွာတစ်ရွာသည် ၎င်း၏ ကျေးရွာအုပ်စုနှင့် ဆက်သွယ်ထားသော လမ်းအခြေအနေ (အောက်ပါတို့ကို ဝိုင်းပါ)

ကျောက်ကြမ်းလမ်း      ကတ္တရာလမ်း     ကွန်ကရစ်လမ်း     မော်တော်ဆိုင်ကယ်လမ်း  
 ကျောက်ခင်းလမ်း      မြေသားလမ်း     လူသွားလမ်း     အခြား \_\_\_\_\_

(င) ကျေးရွာဖွံ့ဖြိုးမှုစီမံချက်

- (၁) လူထုပဟိုပြုစီမံကိန်းမစတင်မှီ ဤကျေးရွာတွင်ကျေးရွာဖွံ့ဖြိုးမှု စီမံချက်ရှိခဲ့ပါသလား?  ရှိပါသည်/မရှိပါ/မသိပါ
- (၂) ရှိခဲ့ပါလျှင် ဤစီမံချက်ကို မည်သည့် ခုနှစ်တွင်ပြင်ဆင်ခဲ့ပါသနည်း? နှစ်- 2015/မသိပါ
- (၃) ဤစီမံချက်ကို မြို့နယ်မှအတည်ပြုခဲ့ပါသလား?  ပြုခဲ့ပါသည်/မပြုခဲ့ပါ/မသိပါ

(စ) ခရီးအကွာအဝေး

- (၁) ဤကျေးရွာ၏ပဟိုမှ ၎င်းကျေးရွာအုပ်စု၏ပဟိုအထိ ခရီးမိုင်မည်မျှကွာဝေးသနည်း? မိုင်- ၃.၅-/မသိပါ
- (၂) ဤကျေးရွာမှ ၎င်းကျေးရွာအုပ်စု၏ပဟိုအထိ သွားလာရာတွင်ကြာမြင့်သည့်အချိန်

ခြောက်သွေ့ရာသီတွင်ကြာချိန်----- ၂ နာရီ ၃၀ ----- ထော်လာရီ/မော်တော်ဆိုင်ကယ်/ခြေလျင်/လား/မော်တော်ဘုတ်/အခြား -----  
 မိုးရာသီတွင်ကြာချိန်----- ၃ နာရီ ၀၀ ----- ထော်လာရီ/မော်တော်ဆိုင်ကယ်/ခြေလျင်/လား/မော်တော်ဘုတ်/အခြား -----



(ဆ) ပတ်ဝန်းကျင်ဆိုင်ရာ သဘာဝဘေးအန္တရာယ်

ဤကျေးရွာတွင် ရေကြီးခြင်းကဲ့သို့ သဘာဝဘေးအန္တရာယ်ကျရောက်ဖူးခြင်း ရှိပါသလား။

မရှိပါ  ရှိပါသည် ရှိလျှင်ဖော်ပြပါ ----- ရေကြီးခြင်း -----

(ဇ) ကျေးရွာတွင် ဖွဲ့စည်းထားသော အဖွဲ့အစည်းများ

လူထုဗဟိုပြုစီမံကိန်းမတိုင်မီ ဤကျေးရွာတွင် ကျေးရွာဖွံ့ဖြိုးရေးအတွက် အစိုးရ (သို့) ရွာသားများကိုယ်တိုင်(သို့) စီမံကိန်းတစ်ခုခုမှ ဖွဲ့စည်းထားသည့် အဖွဲ့အစည်းများရှိပါသလား။

(၁) ----- မြင်းရောင် -----

(၂) ----- C. D. A -----

(ဈ) အထွေထွေအုပ်ချုပ်ရေး ဦးစီးဌာန (GAD) မှ မှတ်တမ်းတင်ထားခြင်း

ဤကျေးရွာသည် အထွေထွေအုပ်ချုပ်ရေး ဦးစီးဌာန (GAD) မှ မှတ်တမ်းတင်ထားမှု ရှိပါသလား။

မရှိပါ  ရှိပါသည်

ကျေးရွာခေါင်းဆောင်

အမည် - ဦးစောဘို

လက်မှတ် [Signature] နေ့စွဲ ၃၀.၁.၂၀၁၇

လူထုစည်းရုံးရေးမှူး

အမည် - ဒေါ်နန်းမိုးစိန်စိန်

လက်မှတ် [Signature] နေ့စွဲ ၃၀.၁.၂၀၁၇



ကျေးရွာအခြေခံအချက်အလက်များ (ပုံစံ-၁) ဒုတိယနှစ်စက်ဝန်း

ပုံစံ - ၀ - ၁ ကျေးရွာအခြေခံအချက်အလက်များ (Form PC 1)

လမ်းညွှန်ချက်၊ ကျေးရွာတစ်ရွာသို့ ပထမဆုံးမိတ်ဆက်ရေး သွားရောက်သောအခါ လူထုစည်းရုံးရေးမှူးသည် ကျေးရွာ ခေါင်းဆောင်များအား ကျေးရွာအချက်အလက်များကို မေတ္တာရပ်ခံ၍ တောင်းခံရမည်။ ဤအချက်အလက်များကို စီမံကိန်း မိတ်ဆက်အစည်းဝေးမတိုင်မီတောင်းခံရမည်။ စီမံကိန်းမိတ်ဆက်အစည်းဝေးတွင် လူထုစည်းရုံးရေးမှူးသည် ဤအချက်အလက် များအား စစ်ဆေးပြီး မှန်ကန်အောင်ပြုလုပ်ရမည်။ ပြီးနောက်တွင် လူထုစည်းရုံးရေးမှူးမှ သတင်းအချက်အလက်ထံသို့ Tablets မှ တဆင့် ဖြည့်သွင်းရမည်။

ကျေးရွာခေါင်းဆောင် အမည် <u>ဒ်.စင်စိန်</u>	ကျေးရွာခေါင်းဆောင်၏ ဖုန်းနံပါတ် <u>၀၅-၇၇၆၅၈၆၇၉</u>	လူထုစည်းရုံးရေးမှူး၏ အမည် <u>ဒ်.ဘက်စင်အောင်</u>
ပြည်နယ်/တိုင်းဒေသကြီး <u>မန္တလေး</u>	မြို့နယ်/မြို့နယ် <u>မြို့နယ်ပေါက်ဘွယ်</u>	ကျေးရွာအုပ်စု <u>ကျေးရွာအုပ်စု</u>

လူမျိုးစု	အိမ်ထောင်စုအရေအတွက်	ကိုးကွယ်သည့်ဘာသာ	အိမ်ထောင်စုအရေအတွက်
လူမျိုးစု (၁) <u>ဗမာ</u>	<u>၁၆၁</u>	ဘာသာ (၁) <u>ဗုဒ္ဓ</u>	<u>၁၆၁</u>
လူမျိုးစု (၂) -----		ဘာသာ (၂) -----	
လူမျိုးစု (၃) -----		ဘာသာ (၃) -----	
လူမျိုးစုရော -----		ဘာသာရော -----	
အခြား	အရေအတွက်		
မသန်စွမ်းသူများ	<u>၂</u>		
သက်ကြီးရွယ်အိုများ (၆၅ နှစ် နှင့် အထက်)	<u>၁၀၀</u>		
စစ်ဘေးရှောင်	<u>-</u>		

	အမျိုးသား (အရေအတွက်)	အမျိုးသမီး (အရေအတွက်)
လူဦးရေ		
လူမျိုးစု (၁) <u>ဗမာ</u>	<u>၃၃၆</u>	<u>၃၃၅</u>
လူမျိုးစု (၂) -----		
လူမျိုးစု (၃) -----		
အခြား		
အိမ်ထောင်ဦးစီး	<u>၁၅၃</u>	<u>၈</u>

(ခ) အခြေခံအဆောက်အအုံ အသုံးအဆောင်များ

စာသင်ကျောင်း	အမှတ် ခြံပိ	ကျန်းမာရေး	အမှတ် ခြံပိ	ဘာသာရေး အဆောက် အအုံများ	အမှတ် ခြံပိ



အထက်တန်းကျောင်း	<input type="checkbox"/>	ဆေးရုံ	<input type="checkbox"/>	စေတီ	<input checked="" type="checkbox"/>
အလယ်တန်းကျောင်း	<input type="checkbox"/>	ကျန်းမာရေးဌာန	<input type="checkbox"/>	ဘုန်းကြီးကျောင်း	<input checked="" type="checkbox"/>
မူလတန်းကျောင်း	<input checked="" type="checkbox"/>	ကျန်းမာရေးဌာနခွဲ	<input type="checkbox"/>	ဟိန္ဒူဘုရားကျောင်း	<input type="checkbox"/>
မူကြိုကျောင်း	<input type="checkbox"/>	ဆေးပေးခန်း	<input type="checkbox"/>	ရေစိမ့်ယာန်ကျောင်း	<input type="checkbox"/>
အခြား	<input type="checkbox"/>	အခြား	<input type="checkbox"/>	ဗလီ	<input type="checkbox"/>
				အခြား	<input type="checkbox"/>
မှတ်ချက်		မှတ်ချက်		မှတ်ချက်	

(ဂ) ကျွမ်းကျင်သူများမှတ်တမ်း (ကျေးရွာတွင်နေထိုင်သော သို့မဟုတ် တခြားရွာမှလာရောက်သော ကျွမ်းကျင်သူများ)

(၁) စာသင်ကျောင်း			(၂) ကျန်းမာရေး			(၃) လက်မှုပညာရှင်		
	ရွာတွင်နေထိုင်သူ	အခြားရွာမှလာသူ		ရွာတွင်နေထိုင်သူ	အခြားရွာမှလာသူ		ရွာတွင်နေထိုင်သူ	အခြားရွာမှလာသူ
မူလတန်းပြဆရာ/မ	<input type="checkbox"/>	<input checked="" type="checkbox"/>	ဆရာဝန်	<input type="checkbox"/>	<input type="checkbox"/>	လက်သမား	<input checked="" type="checkbox"/>	<input type="checkbox"/>
အထက်တန်းပြဆရာ/မ	<input type="checkbox"/>	<input type="checkbox"/>	လက်ထောက်ကျန်းမာရေးမှူး	<input type="checkbox"/>	<input type="checkbox"/>	ပန်းရံ	<input checked="" type="checkbox"/>	<input type="checkbox"/>
အလယ်တန်းပြဆရာ/မ	<input type="checkbox"/>	<input type="checkbox"/>	အမျိုးသမီးကျန်းမာရေးဆရာမ	<input type="checkbox"/>	<input type="checkbox"/>	လျှပ်စစ်ကျွမ်းကျင်၊ ဦးသမား	<input type="checkbox"/>	<input type="checkbox"/>
မူကြိုဆရာ/မ	<input type="checkbox"/>	<input type="checkbox"/>	သားဖွားဆရာမ	<input type="checkbox"/>	<input type="checkbox"/>	ရေပိုက်သူသည်	<input type="checkbox"/>	<input type="checkbox"/>
အခြား	<input type="checkbox"/>	<input type="checkbox"/>	ပြည်သူ့ကျန်းမာရေးလုပ်သား	<input type="checkbox"/>	<input type="checkbox"/>	စက်ပြင်ဆရာ	<input checked="" type="checkbox"/>	<input type="checkbox"/>
မှတ်ချက်			မှတ်ချက်			မှတ်ချက်		

(ဃ) ကျေးရွာသို့ ရောက်ရှိနိုင်သည့် လမ်းအခြေအနေ / ကျေးရွာတစ်ရွာသည် ၎င်း၏ ကျေးရွာအုပ်စုနှင့် ဆက်သွယ်ထားသော လမ်းအခြေအနေ (အောက်ပါတို့ကိုရိုင်းပါ)

ကျောက်ကြမ်းလမ်း: ကတ္တရာလမ်း: ကွန်ကရစ်လမ်း: မော်တော်ဆိုင်ကယ်လမ်း:  
 ကျောက်ခင်းလမ်း: မြေသားလမ်း: လူသွားလမ်း: အခြား: \_\_\_\_\_

(င) ကျေးရွာဖွံ့ဖြိုးမှုစီမံချက်

(၁) လူထုဗဟိုပြုစီမံကိန်းမစတင်မီ ဤကျေးရွာတွင်ကျေးရွာဖွံ့ဖြိုးမှု စီမံချက်ရှိခဲ့ပါသလား? ပိုင်းပါ  
ရှိပါသည်/မရှိပါ/မသိပါ

(၂) ရှိခဲ့ပါလျှင် ဤစီမံချက်ကို မည်သည့် ခုနှစ်တွင်ပြင်ဆင်ခဲ့ပါသနည်း? နှစ် 2011 / မသိပါ

(၃) ဤစီမံချက်ကို မြို့နယ်မှအတည်ပြုခဲ့ပါသလား? ပြုခဲ့ပါသည်/မပြုခဲ့ပါ / မသိပါ

(စ) ခရီးအကွာအဝေး

(၁) ဤကျေးရွာ၏ဗဟိုမှ ၎င်းကျေးရွာအုပ်စု၏ဗဟိုအထိ ခရီးမိုင်မည်မျှကွာဝေးသနည်း? မိုင်-----/မသိပါ

(၂) ဤကျေးရွာမှ ၎င်းကျေးရွာအုပ်စုဗဟိုအထိ သွားလာရာတွင်ကြာမြင့်သည့်အချိန်။

ခြောက်သွေ့ရာသီတွင်ကြာချိန်----- ထော်လာရီ/မော်တော်ဆိုင်ကယ်/ခြေလျင်/လား/မော်တော်ဘုတ်/  
 အခြား: -----

မိုးရာသီတွင်ကြာချိန်----- ထော်လာရီ/မော်တော်ဆိုင်ကယ်/ခြေလျင်/လား/မော်တော်ဘုတ်/  
 အခြား: -----





ကျေးရွာအခြေခံအချက်အလက်များ (ပုံစံ-၁) တတိယနှစ်စက်ဝန်း

ပုံစံ - ၈ - ၁ ကျေးရွာအခြေခံအချက်အလက်များ (Form PC 1)

လမ်းညွှန်ချက်၊ ကျေးရွာတစ်ရွာသို့ ပထမဆုံးမိတ်ဆက်ရေး သွားရောက်သောအခါ လူထုစည်းရုံးရေးမှူးသည် ကျေးရွာ ခေါင်းဆောင်များအား ကျေးရွာအချက်အလက်များကို မေတ္တာရပ်ခံ၍ တောင်းခံရမည်။ ဤအချက်အလက်များကို စီမံကိန်း မိတ်ဆက်အစည်းဝေးမတိုင်မီတောင်းခံရမည်။ စီမံကိန်းမိတ်ဆက်အစည်းဝေးတွင် လူထုစည်းရုံးရေးမှူးသည် ဤအချက်အလက် များအား စစ်ဆေးပြီး မှန်ကန်အောင်ပြုလုပ်ရမည်။ ပြီးနောက်တွင် လူထုစည်းရုံးရေးမှူးမှ သတင်းအချက်အလက်ထံသို့ Tablets မှ တဆင့် ဖြည့်သွင်းရမည်။

ကျေးရွာခေါင်းဆောင် အမည် ဒေါ်အိန်အိန်	ကျေးရွာခေါင်းဆောင်၏ ဖုန်းနံပါတ် ၀၇-၉၇၈၅၈၀၇၄၈	လူထုစည်းရုံးရေးမှူး၏ အမည် ဒေါ်အိန်အိန်
ပြည်နယ်/တိုင်းဒေသကြီး မန္တလေး	မြို့နယ် လှိုင်ဇွန်	ကျေးရွာအုပ်စု (၂၄၇၇၇၇) ကျေးရွာ ၂၄၇၇၇၇

က။ လူဦးရေ

လူမျိုးစု	အိမ်ထောင်စုအရေအတွက်	ကိုးကွယ်သည့်ဘာသာ	အိမ်ထောင်စုအရေအတွက်
လူမျိုးစု (၁) ---ဗမာ---	၁၆၁	ဘာသာ (၁) ---ဗုဒ္ဓ---	၁၆၁
လူမျိုးစု (၂) -----		ဘာသာ (၂) -----	
လူမျိုးစု (၃) -----		ဘာသာ (၃) -----	
လူမျိုးစုရော -----		ဘာသာရော -----	
အခြား	အရေအတွက်		
မသန်စွမ်းသူများ	၂		
သက်ကြီးရွယ်အိုများ (၆၅ နှစ် နှင့် အထက်)	၁၀၀		
စစ်ဘေးရှောင်			

	အမျိုးသား (အရေအတွက်)	အမျိုးသမီး (အရေအတွက်)
လူဦးရေ		
လူမျိုးစု (၁) ---ဗမာ---	၃၃၆	၃၃၅
လူမျိုးစု (၂) -----		
လူမျိုးစု (၃) -----		
အခြား		
အိမ်ထောင်ဦးစီး	၁၅၃	၈

(ခ) အခြေခံအောက်အဖွဲ့ အသုံးအဆောင်များ

စာသင်ကျောင်း	အမှတ် ခြံပ်ပါ	ကျန်းမာရေး	အမှတ် ခြံပ်ပါ	ဘာသာရေး အဆောက် အအုံများ	အမှတ် ခြံပ်ပါ
မူကြိုကျောင်း	<input type="checkbox"/>	တိုက်နယ်ဆေးရုံ	<input type="checkbox"/>	စေတီ	<input checked="" type="checkbox"/>



မူလတန်းကျောင်း	<input checked="" type="checkbox"/>	ကျန်းမာရေးဌာန	<input type="checkbox"/>	ဘုန်းကြီးကျောင်း	<input checked="" type="checkbox"/>
မူလွန်ကျောင်း	<input type="checkbox"/>	ကျန်းမာရေးဌာနမှီ	<input type="checkbox"/>	ဟိန္ဒူဘုရားကျောင်း	<input type="checkbox"/>
အလယ်တန်းကျောင်း	<input type="checkbox"/>	ဆေးပေးခန်း	<input type="checkbox"/>	ခရစ်ယာန်ကျောင်း	<input type="checkbox"/>
လယ်ကွန်ကျောင်း	<input type="checkbox"/>	အခြား	<input type="checkbox"/>	ဇလီ	<input type="checkbox"/>
အထက်တန်းကျောင်း	<input type="checkbox"/>			အခြား	<input type="checkbox"/>
အခြား	<input type="checkbox"/>				
မှတ်ချက်		မှတ်ချက်		မှတ်ချက်	

(ဂ) ကျွမ်းကျင်သူများမှတ်တမ်း (ကျေးရွာတွင်နေထိုင်သော သို့မဟုတ် တခြားရွာမှလာရောက်သော ကျွမ်းကျင်သူများ)

	(၁) စာသင်ကျောင်း		(၂) ကျန်းမာရေး			(၃) လက်မှုပညာရပ်		
	ရွာတွင်နေထိုင်သူ	အခြားရွာမှလာသူ		ရွာတွင်နေထိုင်သူ	အခြားရွာမှလာသူ		ရွာတွင်နေထိုင်သူ	အခြားရွာမှလာသူ
မူလတန်းပြဆရာ/မ	<input type="checkbox"/>	<input checked="" type="checkbox"/>	ဆရာဝန်	<input type="checkbox"/>	<input type="checkbox"/>	လက်သမား	<input checked="" type="checkbox"/>	<input checked="" type="checkbox"/>
အထက်တန်းပြဆရာ/မ	<input type="checkbox"/>	<input type="checkbox"/>	လက်ထောက်ကျန်းမာရေးမှူး	<input type="checkbox"/>	<input type="checkbox"/>	ဝန်ရံ	<input checked="" type="checkbox"/>	<input checked="" type="checkbox"/>
အလယ်တန်းပြဆရာ/မ	<input type="checkbox"/>	<input type="checkbox"/>	အမျိုးသမီးကျန်းမာရေးဆရာမ	<input type="checkbox"/>	<input type="checkbox"/>	လွှဲစစ်ကျွမ်းကျင်စီမံသမား	<input type="checkbox"/>	<input type="checkbox"/>
မူကြံဆရာ/မ	<input type="checkbox"/>	<input type="checkbox"/>	သားဖွားဆရာမ	<input type="checkbox"/>	<input type="checkbox"/>	ရေစိုက်သူလုပ်သူ	<input type="checkbox"/>	<input type="checkbox"/>
အခြား	<input type="checkbox"/>	<input type="checkbox"/>	ပြည်သူ့ကျန်းမာရေးလုပ်သား	<input type="checkbox"/>	<input checked="" type="checkbox"/>	စက်ပြင်ဆရာ	<input checked="" type="checkbox"/>	<input checked="" type="checkbox"/>
မှတ်ချက်			မှတ်ချက်			မှတ်ချက်		

(ဃ) ကျေးရွာသို့ ရောက်ရှိနိုင်သည့် လမ်းအခြေအနေ / ကျေးရွာတစ်ရွာသည် ၎င်း၏ ကျေးရွာအုပ်စုနှင့် ဆက်သွယ်ထားသော လမ်းအခြေအနေ (အောက်ပါတို့ကိုပိုင်းပါ)

ကျောက်ကြမ်းလမ်း      ကတ္တရာလမ်း      ကွန်ကရစ်လမ်း      မော်တော်ဆိုင်ကယ်လမ်း  
 ကျောက်စင်းလမ်း      မြေသားလမ်း      လူသွားလမ်း      အခြား \_\_\_\_\_

(င) ကျေးရွာဖွံ့ဖြိုးမှုစီမံချက်

(၁) လူထုဝဟ်ပြုစီမံကိန်းမစတင်မီ ဤကျေးရွာတွင်ကျေးရွာဖွံ့ဖြိုးမှုစီမံချက်ရှိခဲ့ပါသလား? ပိုင်မိ

(၂) ရှိခဲ့ပါလျှင် ဤစီမံချက်ကို မည်သည့် ခုနှစ်တွင်ပြင်ဆင်ခဲ့ပါသနည်း? ရှိပါသည်/မရှိပါ/မသိပါ

(၃) ဤစီမံချက်ကို ဖြေရှင်းမှုအတည်ပြုခဲ့ပါသလား? ခုနှစ် 2011/မသိပါ

ပြုခဲ့ပါသည်/မပြုခဲ့ပါ /မသိပါ

(စ) ခရီးအကွာအဝေး

(၁) ဤကျေးရွာ၏ဝဟ်မှ ၎င်းကျေးရွာအုပ်စု၏ဝဟ်အထိ ခရီးခရီးမည်မျှကွာဝေးသနည်း? မိုင် \_\_\_\_\_/မသိပါ

(၂) ဤကျေးရွာမှ ၎င်းကျေးရွာအုပ်စု၏ဝဟ်အထိ သွားလာရာတွင်ကြာမြင့်သည့်အချိန်

ခြောက်စက္ကန့်အထိတွင်ကြာချိန် \_\_\_\_\_ ဆော်လား/မော်တော်ဆိုင်ကယ်/မြေလှုပ်/လမ်း/မော်တော်ဆိုင်/အခြား \_\_\_\_\_

မိုးရာသီတွင်ကြာချိန် \_\_\_\_\_ ဆော်လား/မော်တော်ဆိုင်ကယ်/မြေလှုပ်/လမ်း/မော်တော်ဆိုင်/အခြား \_\_\_\_\_





အခြား -----

(ဆ) ပတ်ဝန်းကျင်ဆိုင်ရာ သဘာဝဘေးအန္တရာယ်

ဤကျေးရွာတွင် ရေကြီးခြင်းကဲ့သို့ သဘာဝဘေးအန္တရာယ်ကျရောက်ဖူးခြင်း ရှိပါသလား။

မရှိပါ  ရှိပါသည် ရှိလျှင်ဖော်ပြပါ -----

(ဇ) ကျေးရွာတွင် ဖွဲ့စည်းထားသော အဖွဲ့အစည်းများ

လူထုဗဟိုပြုစီမံကိန်းမတိုင်မီ ဤကျေးရွာတွင် ကျေးရွာဖွံ့ဖြိုးရေးအတွက် အစိုးရ (သို့) ရွာသားများကိုယ်တိုင်(သို့) စီမံကိန်းတစ်ခုခုမှ ဖွဲ့စည်းထားသည့် အဖွဲ့အစည်းများရှိပါသလား။

(၁) မြစ်ဖါကျွန်း -----

(၂) CDA -----

(ဈ) အထွေထွေအုပ်ချုပ်ရေး ဦးစီးဌာန (GAD) မှ မှတ်တမ်းတင်ထားခြင်း

ဤကျေးရွာသည် အထွေထွေအုပ်ချုပ်ရေး ဦးစီးဌာန (GAD) မှ မှတ်တမ်းတင်ထားမှု ရှိပါသလား။

မရှိပါ  ရှိပါသည်

ကျေးရွာခေါင်းဆောင်

အမည် ဒိုက်ဖို

လက်မှတ် [Signature] နေ့. ၇.၁၁.၂၀၂၀

လူထုစည်းရုံးရေးမှူး

အမည် ဒေါ်မာကင်ကျော်

လက်မှတ် [Signature] နေ့. ၈. ၇.၅.၂၀၂၀



စီမံကိန်း စတုတ္ထနှစ်စက်ဝန်း





ပုံစံ - စ - ခ ကျေးရွာအခြေခံအချက်အလက်များ (Form PC 1)

<p>လမ်းညွှန်ချက်၊ ကျေးရွာတစ်ရွာသို့ ပထမဆုံးမိတ်ဆက် ဝမ်းရိုးသွေးရောက်သောအခါ လူထုစည်းရုံးရေးမှူးသည် ကျေးရွာခေါင်းဆောင်များအားကျေးရွာအချက်အလက်များကိုပေးပို့ ရယ်ခံ၍တောင်းခံရသည်။ ဤအချက်အလက်များကိုစီမံကိန်းမိတ်ဆက်အစည်းဝေးမတိုင်မီတောင်းခံရမည်။ စီမံကိန်းမိတ်ဆက်အစည်းဝေးတွင် လူထုစည်းရုံးရေးမှူးသည် ဤအချက်အလက်များအား စစ်ဆေးပြီး မှန်ကန်အောင်ပြုလုပ်ရမည်။ ပြီးနောက်တွင် လူထုစည်းရုံးရေးမှူးမှ သတင်းအချက်အလက်ထံသို့ Tablets မှ တဆင့် ဖြည့်သွင်းရမည်။</p>			
ကျေးရွာခေါင်းဆောင် အမည် ဒေါ်ခင်အိ	ကျေးရွာခေါင်းဆောင်၏ ဖုန်းနံပါတ် ၀၅-၄၅၈၆၅၅ ၄၄၄	လူထုစည်းရုံးရေးမှူး၏အမည် ဒေါ်ခင်အိ	
ပြည်နယ်/တိုင်းဒေသကြီး ဗဟိုဌာန	မြို့နယ် ပျော်ဇူ	ကျေးရွာအုပ်စု မြောက်ကုန်း	ကျေးရွာ မြို့ကုန်း

က၊ လူဦးရေ

လူမျိုးစု	အိမ်ထောင်စုအရေအတွက်	ကိုးကွယ်သည့်ဘာသာ	အိမ်ထောင်စုအရေအတွက်
လူမျိုးစု (၁) မြန်မာ	၁၂	ဘာသာ(၁) မြန်မာ	၁၂
လူမျိုးစု (၂)		ဘာသာ(၂)	
လူမျိုးစု (၃)		ဘာသာ(၃)	
လူမျိုးစုရော		ဘာသာရော	
အခြား			
	အရေအတွက်		
မသန်စွမ်းသူများ	၂		
သက်ကြီးရွယ်အိုများ (၆၅ နှစ် နှင့် အထက်)	၆၀		
စစ်ဘေးရှောင်			



	အမျိုးသား(အရေ ကွက်)	အမျိုးသမီး(အရေအတွက်)	စုစုပေါင်းအရေအတွက်
လူဦးရေ			
လူမျိုးစု (၁)-----	၃၃၆	၃၂၉	၆၆၅
လူမျိုးစု (၂)-----			
လူမျိုးစု (၃)-----			
အခြား			
အိမ်ထောင်ဦးစီး	၁၅၅	၁၆	၁၇၁

(ခ) အခြေခံအဆောက်အအုံ အသုံးအဆောင်များ

စာသင်ကျောင်း	အမှတ် ခြံပိ	ကျန်းမာရေး	အမှတ်ပြု ခပ်ပိ	ဘာသာရေးအဆောက် အအုံများ	အမှတ် ခြံပိ
အထက်တန်းကျောင်း	<input type="checkbox"/>	ဆေးရုံ	<input type="checkbox"/>	စေတီ	<input checked="" type="checkbox"/>
အလယ်တန်းကျောင်း	<input type="checkbox"/>	ကျန်းမာရေးဌာန	<input type="checkbox"/>	ဘုန်းကြီးကျောင်း	<input checked="" type="checkbox"/>
မူလတန်းကျောင်း	<input checked="" type="checkbox"/>	ကျန်းမာရေးဌာနခွဲ	<input type="checkbox"/>	ဟိန္ဒူဘုရားကျောင်း	<input type="checkbox"/>
မူကြိုကျောင်း	<input type="checkbox"/>	ဆေးပေးခန်း	<input type="checkbox"/>	ခရစ်ယာန်ကျောင်း	<input type="checkbox"/>
အခြား	<input type="checkbox"/>	အခြား	<input type="checkbox"/>	ဗလီ	<input type="checkbox"/>
				အခြား	<input type="checkbox"/>
မှတ်ချက်		မှတ်ချက်		မှတ်ချက်	



(ဂ) ကျွမ်းကျင်သူများမှတ်တမ်း (ကျေးရွာတွင်နေထိုင်သော သို့မဟုတ် တခြားရွာမှလာရောက်သော ကျွမ်းကျင်သူများ)

(၁) ကောင်းကျင်			(၂) ကျန်းမာရေး			(၃) လက်မှုညွှန်		
	ရွာတွင်နေထိုင်သူ	အခြားရွာမှလာသူ		ရွာတွင်နေထိုင်သူ	အခြားရွာမှလာသူ		ရွာတွင်နေထိုင်သူ	အခြားရွာမှလာသူ
မူလတန်းပြဆရာ/မ	<input type="checkbox"/>	<input checked="" type="checkbox"/>	ဆရာဝန်	<input type="checkbox"/>	<input type="checkbox"/>	လက်သမား	<input checked="" type="checkbox"/>	<input type="checkbox"/>
အထက်တန်းပြဆရာ/မ	<input type="checkbox"/>	<input type="checkbox"/>	လက်ထောက်ကျန်းမာရေးမှူး	<input type="checkbox"/>	<input type="checkbox"/>	ပန်းရံ	<input checked="" type="checkbox"/>	<input checked="" type="checkbox"/>
အလယ်တန်းပြဆရာ/မ	<input type="checkbox"/>	<input type="checkbox"/>	အေးအေးသီးကျေးမာရေးဆရာမ	<input type="checkbox"/>	<input type="checkbox"/>	လျှပ်စစ်ကျွမ်းကျင်ပီးသမား	<input type="checkbox"/>	<input type="checkbox"/>
မူကြိုဆရာ/မ	<input type="checkbox"/>	<input type="checkbox"/>	သားဖွားဆရာ	<input type="checkbox"/>	<input type="checkbox"/>	ရေပိုက်သွယ်သူ	<input checked="" type="checkbox"/>	<input type="checkbox"/>
အခြား	<input type="checkbox"/>	<input type="checkbox"/>	ပြည်သူ့ကျန်းမာရေးလုပ်သား	<input type="checkbox"/>	<input checked="" type="checkbox"/>	စက်ပြင်ဆရာ	<input checked="" type="checkbox"/>	<input type="checkbox"/>
မှတ်ချက်			မှတ်ချက်			မှတ်ချက်		

(ဃ) ကျေးရွာသို့ ရောက်ရှိနိုင်သည့်လမ်းအခြေအနေ / ကျေးရွာ တစ်ရွာသည် ၎င်း၏ကျေးရွာအုပ်စုနှင့် ဆက်သွယ်ထားသောလမ်းအခြေအနေ (အောက်ပါတို့ကိုပိုင်းပါ)

ကျောက်ကြမ်းလမ်း      ကတ္တရာလမ်း      ကုန်ကရစ်လမ်း      မော်တော်ဆိုင်ကယ်လမ်း  
 ကျောက်ခင်းလမ်း      မြေသားလမ်း      လှသွားလမ်း      အခြား \_\_\_\_\_

(င) ကျေးရွာဖွံ့ဖြိုးမှုစီမံချက်

(၁) လူတုလဟိုပြုစီမံကိန်းမစတင်မီ ဤကျေးရွာတွင် ကျေးရွာဖွံ့ဖြိုးမှုစီမံချက်ရှိခဲ့ပါသလား?

ပိုင်းပါ  
 ရှိပါသည်/မရှိပါ/မသိပါ

(၂) ရှိခဲ့ပါလျှင် ဤစီမံချက်ကို မည်သည့် နှစ်တွင် ငြင်းဆင်ခဲ့ပါသနည်း?

၂၀၁၁ နှစ်-----/မသိပါ

(၃) ဤစီမံချက်ကို ဖြန့်နယ်မှအတည်ပြုခဲ့ပါသလား?

ပြုခဲ့ပါသည်/မပြုခဲ့ပါ /မသိပါ



(စ) ဝန်ဆောင်မှုအခေါ်

(၁) ဤကျေးရွာ၏ပတ်ဝန်းကျင်ကျေးရွာအုပ်စု၏ပတ်ဝန်းကျင်စီမံခန့်ခွဲမှုကွဲပြားမှုကွာခြားမှုသဘာဝသဘာဝပတ်ဝန်းကျင်စီမံခန့်ခွဲမှုမရှိခြင်း/မရှိပါ

(၂) ဤကျေးရွာမှ ပတ်ဝန်းကျင်အုပ်စု၏ပတ်ဝန်းကျင်စီမံခန့်ခွဲမှု လက်တွေ့ကျင့်သုံးခြင်းအချိန်။

ပြင်ဆင်ရေးအဖွဲ့အဖွဲ့ဝင်ကြားချိန်-----ခေတ်လား/မော်တော်ဆိုင်ကယ်/မြေလှိုင်း/လား/မော်တော်ဆိုင်/အခြား -----

မိုးရာသီတွင်ကြားချိန်-----ခေတ်လား/မော်တော်ဆိုင်ကယ်/မြေလှိုင်း/လား/မော်တော်ဆိုင်/အခြား -----

(ဆ) ပတ်ဝန်းကျင်ဆိုင်ရာသဘာဝပတ်ဝန်းကျင်အန္တရာယ်

ဤကျေးရွာတွင်ကြီးကြီးကွဲကွဲ သဘာဝပတ်ဝန်းကျင်အန္တရာယ်များရှိခြင်း ရှိပါသလား။

မရှိပါ ရှိပါသည် ရှိလျှင်ဖော်ပြပါ-----

(ဇ) ကျေးရွာတွင် ခွဲစည်းထားသော အဖွဲ့အစည်းများ

လူထုပတ်ဝန်းကျင်စီမံခန့်ခွဲမှုမရှိခြင်းမရှိပါ ဤကျေးရွာတွင် ကျေးရွာဖွံ့ဖြိုးရေးအဖွဲ့အစည်း အဖွဲ့အစည်းများ(သို့)ရွာသားများ(သို့)စီမံခန့်ခွဲမှုအဖွဲ့အစည်းများရှိပါသလား။

(၁) ဖွံ့ဖြိုးရေးအဖွဲ့

(၂) ရွာသားများ

(ဈ) အထွေထွေအုပ်ချုပ်ရေး ဦးစီးဌာန (GAD) မှ မှတ်တမ်းတင်ထားခြင်း

ဤကျေးရွာသည် အထွေထွေအုပ်ချုပ်ရေး ဦးစီးဌာန (GAD) မှ မှတ်တမ်းတင်ထားမှု ရှိပါသလား။

မရှိပါ ရှိပါသည်

ကျေးရွာခေါင်းဆောင် အမည် ဦးအောင်  
လက်မှတ် [Signature] ခန့်မှန်း ၆.၁၁.၂၀၁၇

လူထုပတ်ဝန်းကျင်စီမံခန့်ခွဲမှုအဖွဲ့ အမည် ဦးအောင်  
လက်မှတ် [Signature] ခန့်မှန်း ၆.၁၁.၂၀၁၇



ဥပ ၂ - စီမံကိန်းစက်ဝန်းအချိန်ဇယား

ပုံစံ - စ - ၂ - စီမံကိန်းစက်ဝန်းအချိန်ဇယား (PC 2)

လမ်းညွှန်များ သက်ဆိုင်ရာလုပ်ထုတ်ချိန်/လက်ထောက်နည်းဇယားများမှ စီမံကိန်းစက်ဝန်းအဆင့်တစ်ခုစီပြီးတိုင်း ကျေးရွာနှင့် ကျေးရွာအုပ်စုအတွက် ဤပုံစံကို ဖြည့်သွင်းရမည်။

စည်းရုံးရေးမှူး/ဝန်ထမ်း အမည် - ဒေါ်နန်းအိအိ

နေ့စွဲ - ၂၀၂၀-၂၀၂၁

စက်ဝန်းအားအမှတ်ပြစ်ပါ  စက်ဝန်း(၁)  စက်ဝန်း(၂)  စက်ဝန်း(၃)

ပြည်နယ်/တိုင်း - မန္တလေး | မြို့နယ် - ပျော်ဘွယ် | ကျေးရွာအုပ်စု - မိုင်းတုံကျေးရွာ - မိုင်းတုံကျေးရွာ

စီမံကိန်းစက်ဝန်းအဆင့်များ	နေ့စွဲ		အစည်းအဝေးအတွက်ရောက်သူအရေအတွက်			
	စတင်သည့်နေ့	ပြီးဆုံးသည့်နေ့	အချိုးသားအရေအတွက်	အချိုးသိမ်းအရေအတွက်	အိမ်ထောင်စုအရေအတွက်	လူမျိုးစုတက်ရောက်သူအရေအတွက်နှင့် လူမျိုးစုအမည်
၁။ ကျေးရွာစီမံကိန်း မိတ်ဆက်အစည်းအဝေး	31.1.17	31.1.17	61	29	90	90   မဟာ
၂။ ကျေးရွာဖွံ့ဖြိုးရေး စီမံချက်ရေးဆွဲခြင်းအစည်းအဝေး	1.2.17	1.2.17	43	46	109	109   မဟာ
၃။ ကျေးရွာအုပ်စု လုပ်ငန်းဆုံးဖြတ်ချက်ချသည့်အစည်းအဝေး	2.2.17	2.2.17	7	5	12	12   မဟာ
၄။ မြို့နယ်အဆင့် စီမံကိန်းရေးဆွဲရေးနှင့် အကောင်အထည်ဖော်ရေးကော်မတီ၏ စီမံကိန်း သုံးသပ်မှုအစည်းအဝေး			မလို	မလို	မလို	မလို
၅။ မြို့နယ် စီမံကိန်းရေးဆွဲရေးနှင့် အကောင်အထည်ဖော်ရေး ကော်မတီ၏ဆုံးဖြတ်မှုကို ရွာသို့ အသိပေးအကြောင်းကြားသည့် အစည်းအဝေး	14.6.17	14.6.17	၄၈	၄၀	၈၈	၈၈   မဟာ
၆။ စီမံကိန်းလုပ်ငန်းဆွဲချက်ရေးဆွဲခြင်းအစည်းအဝေး						
၆.၁။ စီမံကိန်းလုပ်ငန်း အကောင်အထည်ဖော်ရေးအစီအစဉ် ရေးဆွဲခြင်း	14.6.17	14.6.17	၄၈	၄၀	၈၈	၈၈   မဟာ



၆.၂။ ဝယ်ယူရေးအစီအစဉ် ရေးဆွဲခြင်း	၁၄.၆.၁၇	၁၄.၆.၁၇							၈၈	၁၀၈
၆.၃။ ဘဏ္ဍာရေးကုန်ကျမှု လျာထားအစီအစဉ် ရေးဆွဲခြင်း										
၆.၄။ ပြင်/ထိန်းအစီအစဉ် ရေးဆွဲခြင်း	၁၄.၆.၁၇	၁၄.၆.၁၇	၄၀	၄၀	၄၀	၄၀			၈၈	၆၆၈
၇။ စီမံကိန်းလုပ်ငန်းခွဲ တိုးတက်မှု စောင့်ကြည့်အစည်းအဝေး										
၇.၁။ အစည်းအဝေး ပထမအကြိမ်										
၇.၂။ အစည်းအဝေး ဒုတိယအကြိမ်										
၇.၃။ အစည်းအဝေး တတိယအကြိမ်										
၈။ စီမံကိန်းလုပ်ငန်းခွဲ အပြီးသတ်စစ်ဆေးခြင်းအစည်းအဝေး										
၉။ လူထုစစ်ဆေးမှုအစည်းအဝေး										





**စီမံကိန်းစက်ဝန်းအချိန်ဇယား (ပုံစံ ၈-၂) ဒုတိယနှစ်စက်ဝန်း**

ပုံစံ - ၈ - ၂ - စီမံကိန်းစက်ဝန်းအချိန်ဇယား (PC 2.၂)

လမ်းညွှန်ချက်၊ သက်ဆိုင်ရာလူထုစည်းရုံးရေးမှူး/လက်ထောက်နည်းပညာမှူးများမှ စီမံကိန်းစက်ဝန်းအဆင့်တစ်စုံတစ်ရာအတွက် ဤပုံစံကို ဖြည့်သွင်းရမည်။

စည်းရုံးရေးမှူး/ဝန်ထမ်း အမည် ဦးသက်စွန်းကျော်

နေ့စွဲ 1.12.17

ပြည်နယ်/တိုင်း ဗဟိုဒေသ မြို့နယ် ကျောက်တန်း ကျေးရွာအုပ်စု ကျေးရွာအုပ်စု

စက်ဝန်းအားအမှတ်ခြံပိတ်  စက်ဝန်း(၁)  စက်ဝန်း(၂)  စက်ဝန်း(၃)

စက်ဝန်း(၄)  ကျေးရွာ ကျေးရွာအုပ်စု

စီမံကိန်းဆောင်ရွက်မှုအဆင့်များ	နေ့စွဲ		အစည်းအဝေးတွင်တက်ရောက်သူအရေအတွက်			
	စတင်သည့် နေ့	ပြီးဆုံးသည့်နေ့	အချိုးသား အရေအတွက်	အချိုးသမီး အရေအတွက်	အိမ်ထောင်စု အရေအတွက်	လူမျိုးစုအစည်း အရေအတွက် နှင့် လူမျိုးစုအစည်း
၁။ ကျေးရွာစီမံကိန်း မိတ်ဆက်အစည်းအဝေး	1.12.17	1.12.17	40	49	89	၁၅   ၈၄
၂။ ကျေးရွာဖွံ့ဖြိုးရေး စီမံချက်ရေးဆွဲခြင်း အစည်းအဝေး	၃.12.17	၃.12.17	40	49	89	၁၅   ၈၄
၃။ ကျေးရွာအုပ်စု လုပ်ငန်းဆုံးဖြတ်ချက်ချသည့် အစည်းအဝေး	၆.12.17	6.12.17	9	3	12	၁၁   12
၄။ မြို့နယ်အဆင့် စီမံကိန်းရေးဆွဲရေး နှင့် အကောင်အထည်ဖော်ရေးကော်မတီ၏ စီမံကိန်း သုံးသပ်မှု အစည်းအဝေး			မလို	မလို	မလို	မလို
၅။ မြို့နယ် စီမံကိန်းရေးဆွဲရေး နှင့် အကောင်အထည်ဖော်ရေး ကော်မတီ၏ဆုံးဖြတ်မှုကို ရွာသို့ အသိပေး အကြောင်းကြားသည့် အစည်းအဝေး						
၆။ စီမံကိန်းလုပ်ငန်းဆုံးစီမံချက်ရေးဆွဲခြင်း အစည်းအဝေး						



၆.၂။ ဝယ်ယူရေးအစီအစဉ် ရေးဆွဲခြင်း	၂၀၂၀.၁၂.၁၅	၂၀၂၀.၁၂.၁၅				၂၀၂၀	၂၀၂၀
၆.၃။ သတ္တုစက်ရုံများမှ လျာထားရေးအစီအစဉ် ရေးဆွဲခြင်း	၂၀၂၀.၁၂.၁၅	၂၀၂၀.၁၂.၁၅				၂၀၂၀	၂၀၂၀
၇။ စီမံကိန်းလုပ်ငန်းခွဲ တိုးတက်မှု စောင့်ကြည့်အစည်းအဝေး ၇.၁။ အစည်းအဝေး ပထမအကြိမ် ၇.၂။ အစည်းအဝေး ဒုတိယအကြိမ် ၇.၃။ အစည်းအဝေး တတိယအကြိမ်	၂၀၂၀.၁၂.၁၅	၂၀၂၀.၁၂.၁၅				၂၀၂၀	၂၀၂၀
၈။ စီမံကိန်းလုပ်ငန်းခွဲ အပြီးသတ်စစ်ဆေးခြင်းအစည်းအဝေး							
၉။ လူထုစစ်ဆေးမှုအစည်းအဝေး							



**စီမံကိန်းစက်ဝန်းအချိန်ဇယား (ပုံစံ စ-၂) တတိယနှစ်စက်ဝန်း**

ပုံစံ - စ - ၂ - စီမံကိန်းစက်ဝန်းအချိန်ဇယား (PC 2)

လမ်းညွှန်ချက်၊ သက်ဆိုင်ရာလူထုစည်းရုံးရေးမှူး/လက်ထောက်နည်းပညာမှူးများမှ စီမံကိန်းစက်ဝန်းအဆင့်တစ်ခုပြီးစီးတိုင်း ကျေးရွာနှင့် ကျေးရွာအုပ်စုအတွက် ဤပုံစံကို ဖြည့်သွင်းရမည်။

စည်းရုံးရေးမှူး/ဝန်ထမ်း အမည် ဦးကျော်ကျော်စင်

နေ့စွဲ ၈.၁၁.၂၀၁၈ စက်ဝန်းအားအမှတ်ခြစ်ပါ  စက်ဝန်း(၁)  စက်ဝန်း(၂)  စက်ဝန်း(၃)  စက်ဝန်း(၄)

ပြည်နယ်/တိုင်း မန္တလေး မြို့နယ် ကျေးရွာအုပ်စု မိဖုရားကျို ကျေးရွာ မိဖုရားကျို

စီမံကိန်းဆောင်ရွက်မှုအဆင့်များ	နေ့စွဲ		အစည်းအဝေးတွင်တက်ရောက်သူအရေအတွက်				အိမ်ထောင်စု	အိမ်ထောင်စု %
	စတင်သည့်နေ့	ပြီးဆုံးသည့်နေ့	အမျိုးသားအရေအတွက်	အမျိုးသမီးအရေအတွက်	အိမ်ထောင်စုအရေအတွက်	လူမှုစုတက်ရောက်သူအရေအတွက်နှင့် လူမှုစုအမည်		
၁။ ကျေးရွာစီမံကိန်း မိတ်ဆက်အစည်းအဝေး	၇.၁၁.၂၀၁၈	၇.၁၁.၂၀၁၈	၃၄	၅၆	၉၀	၉၀   ၉၈	၁၆၁	၅၅.၉%
၂။ ကျေးရွာခွဲ မြို့ရေး စီမံချက်ရေးဆွဲခြင်း အစည်းအဝေး	၈.၁၁.၂၀၁၈	၈.၁၁.၂၀၁၈	၃၄	၅၆	၉၀	၉၀   ၉၈	၁၆၁	၅၅.၉%
၃။ ကျေးရွာအုပ်စု လုပ်ငန်းဆုံးဖြတ်ချက်ချသည့် အစည်းအဝေး								
၄။ မြို့နယ်အဆင့် စီမံကိန်းရေးဆွဲရေး နှင့် အကောင်အထည်ဖော်ရေးကော်မတီ၏ စီမံကိန်း သုံးသပ်မှု အစည်းအဝေး			မရှိ	မရှိ	မရှိ	မရှိ		
၅။ မြို့နယ် စီမံကိန်းရေးဆွဲရေး နှင့် အကောင်အထည်ဖော်ရေး ကော်မတီ၏ဆုံးဖြတ်မှုကို ရွာသို့ အသိပေး အကြောင်းကြားသည့် အစည်းအဝေး								
၆။ စီမံကိန်းလုပ်ငန်းခွဲစီမံချက်ရေးဆွဲခြင်း အစည်းအဝေး								
၆.၁။ စီမံကိန်းလုပ်ငန်း အကောင်အထည်ဖော်ရေးအစီအစဉ် ရေးဆွဲခြင်း								



စီမံကိန်း စတုတ္ထနှစ်စက်ဝန်း

ပုံစံ - ၀-၂ - စီမံကိန်းစက်ဝန်းအချိန်ဇယား (PC 2)

လယ်ညွှန်ရွက်ခံ ကျေးရွာအုပ်စုအတွက် ညွှန်ကြားမှုဦးစီးဌာန	သက်ဆိုင်ရာလူထုစည်းရုံးရေးမှူး/လက်ထောက်နည်းပညာမှူးများမှ	စီမံကိန်းစက်ဝန်းအစဉ်တစ်ခုစီပြီးစီးတိုင်းကျေးရွာနှင့်
စည်းရုံးရေးမှူး/လက်ထောက်နည်းပညာရေးမှူးဝန်ထမ်း အမည် -	ဦးထွန်းစွန်း	
နေ့စွဲ	၇. ၁၁. ၁၉	စက်ဝန်းအားအမှတ်ကြိမ်ပါ <input type="checkbox"/> စက်ဝန်း(၁) <input type="checkbox"/> စက်ဝန်း(၂) <input type="checkbox"/> စက်ဝန်း(၃) ၂ စက်ဝန်း (၄)
ပြည်နယ်/တိုင်း	မြို့နယ်	ကျေးရွာအုပ်စု
ဗဟို	ချေးကွေး	ကျေးရွာ

စီမံကိန်းစက်ဝန်းအစဉ်များ	နေ့စွဲ		အစည်းအဝေးစတင်တက်ရောက်သူအရေအတွက်					
	စတင်သည့် နေ့	ပြီးစီးသည့် နေ့	သင်္ချာပညာ အစည်း အဝေး	အချိန် အတွက်	အချိန် အတွက်	အချိန် အတွက်	အချိန် အတွက်	အချိန် အတွက်
၁။ ကျေးရွာစီမံကိန်း မိတ်ဆက်အစည်းအဝေး	၆. ၁၁. ၁၉	၆. ၁၁. ၁၉	၃၂	၄၅	၉၀	၉၀	၉၀	၉၀
၂။ ကျေးရွာစွဲ မြို့ရေး စီမံချက်ရေးဆွဲခြင်း အစည်းအဝေး	၇. ၁၁. ၁၉	၇. ၁၁. ၁၉	၄၂	၄၀	၉၀	၉၀	၉၀	၉၀
၃။ ကျေးရွာအုပ်စု လုပ်ငန်းဆောင်ရွက်ချက်ချာလည်အစည်းအဝေး	၇. ၁၁. ၁၉	၇. ၁၁. ၁၉	၄၄	၃၂	၉၀	၉၀	၉၀	၉၀
၄။ မြို့နယ်အစဉ်စီမံကိန်းရေးဆွဲရေးနှင့်အကောင်အထည်ဖော်ရေးကော်မတီ၏ စီမံကိန်း			၉၀	၉၀	၉၀	၉၀	၉၀	၉၀



၁၀။ ပုံစံ ၈-၃။ ကျေးရွာဖွံ့ဖြိုးရေး ဦးစားပေးအစီအစဉ်

ပုံစံ - ၈ - ၃ ကျေးရွာဖွံ့ဖြိုးရေး ဦးစားပေးအစီအစဉ် (Form PC 3)

လမ်းညွှန်ချက်၊ အဆင့်(၃) ကျေးရွာမှိုင်းချက်အစည်းအဝေး ပြီးဆုံးသောအခါ ကျေးရွာစီမံကိန်း အထောက်အကူပြု ကော်မတီသည် လူထုစည်းရုံးရေးမှူးအကူအညီဖြင့် ဤပုံစံကိုပြည့်စုံအောင် ဖြည့်သွင်းရမည်။

လူထုစည်းရုံးရေးမှူး/ဝန်ထမ်း အမည် ဦးကောင်ကျော်ကျော်

နေ့စွဲ ၃၁.၁.၂၀၁၇      စက်ဝန်းအား အမှတ်ခြစ်ပါ (✓) စက်ဝန်း(၁)  စက်ဝန်း(၂)  စက်ဝန်း(၃)  စက်ဝန်း(၄)

ပြည်နယ်/တိုင်း မန္တလေး      မြို့နယ် ကျောက်ဆည်      ကျေးရွာအုပ်စု ကျောက်ဆည်      ကျေးရွာ ကျောက်ဆည်

က။ အခက်အခဲအတားအဆီးများအားလုံးရှင်းလင်း - ယခုလက်ရှိအခြေအနေတွင် ဤကျေးရွာဖွံ့ဖြိုးတိုးတက်ရေးအတွက် အဓိက အခက်အခဲအတားအဆီးများသည် မည်သည့်များဖြစ်ပါသနည်း။ (အမျိုးသား/သမီး အနည်းဆုံးအခက်အခဲ ၅ ခုစီဖော်ပြပါ)

အမျိုးသား အဖွဲ့မှ တင်ပြသောအခက်အခဲအတားအဆီးများ	အမျိုးသမီး အဖွဲ့မှ တင်ပြသောအခက်အခဲအတားအဆီးများ
၁ စာသင်ကျောင်း အောက် မာရ်ဗောက်ခြင်း	၁ စာသင်ကျောင်း အောက် မာရ်ဗောက်ခြင်း
၂ ဆေးကုသရေး ဖွံ့ဖြိုးရေးအတွက် အခက်အခဲ	၂ ဆေးကုသရေး ဖွံ့ဖြိုးရေးအတွက် အခက်အခဲ
၃ မိုးရေအား အသုံးပြုရန် အခက်အခဲ	၃ မိုးရေအား အသုံးပြုရန် အခက်အခဲ
၄ စားနပ်ရိက္ခာ အခက်အခဲ	၄ စားနပ်ရိက္ခာ အခက်အခဲ
၅ နေရာအခက်အခဲ	၅ နေရာအခက်အခဲ

ဇ။ မျှော်မှန်းခြင်း - နောင်လာမည့် ( ၅ ) နှစ် အတွင်း ကျေးရွာဖွံ့ဖြိုးရေး မျှော်မှန်းလျာထားချက်များအား တင်ပြပါ။

အမျိုးသားအဖွဲ့မှ တင်ပြသောမျှော်မှန်းချက်များ	အမျိုးသမီးအဖွဲ့မှ တင်ပြသောမျှော်မှန်းချက်များ
၁ ရေကန်၊ ရေလှည့်စနစ်၊ လျှပ်စစ်အားပေးစနစ်	၁ ဆေးကုသရေး ဖွံ့ဖြိုးရေး၊ မာရ်ဗောက်ခြင်း၊ စားနပ်ရိက္ခာ
၂ ဆေးကုသရေး ဖွံ့ဖြိုးရေး၊ မာရ်ဗောက်ခြင်း	၂ မိုးရေအား အသုံးပြုရန် အခက်အခဲ
၃ စားနပ်ရိက္ခာ အခက်အခဲ	၃ ကျေးရွာအောက် မာရ်ဗောက်ခြင်း
၄ ကျေးရွာအောက် မာရ်ဗောက်ခြင်း	၄ လမ်းဖွဲ့စည်းခြင်း
၅ လမ်းဖွဲ့စည်းခြင်း	၅ ကျေးရွာအောက် မာရ်ဗောက်ခြင်း

ဂ။ လူထုစီမံကိန်း၏ လာမည့် ( ၄ ) နှစ်အတွက် အကျုံးဝင်သော ဦးစားပေး ဖွံ့ဖြိုးတိုးတက်မှု လုပ်ငန်း အစီအစဉ်များအားဖော်ပြပါ။

အဆင့်	ကျေးရွာအတွက် ဦးစားပေး ဖွံ့ဖြိုးတိုးတက်မှု လုပ်ငန်းစဉ်များ	အဆိုပြုသူ (အမျိုးသား/အမျိုးသမီး/အမျိုးသား+အမျိုးသမီး)	ခန့်မှန်းကုန်ကျစရိတ်	အကျိုးခံစားခွင့်ရှိသူ ခန့်မှန်းခြေ အရေအတွက်
၁	ရွာတွင်း ကျောက်ခဲဖျက်ခြင်း	အမျိုးသား ၁၊ အမျိုးသမီး ၁	၁၀၀၀၀၀၀၀	၆၄၅
၂	ရေတွင်း၊ ရေခဲတည်ဆောက်ခြင်း	အမျိုးသား ၁၊ အမျိုးသမီး ၁	၁၂၀၀၀၀၀၀	၆၄၅
၃	ကျေးရွာအောက် မာရ်ဗောက်ခြင်း	အမျိုးသား ၁၊ အမျိုးသမီး ၁	၁၀၀၀၀၀၀၀	၆၄၅
၄	ကျေးရွာအောက် မာရ်ဗောက်ခြင်း	အမျိုးသား ၁၊ အမျိုးသမီး ၁	၁၂၀၀၀၀၀၀	၆၄၅
၅	လမ်းဖွဲ့စည်းခြင်း	အမျိုးသမီး ၁	၇၀၀၀၀၀၀၀	၆၄၅

ဃ။ လူထုစီမံကိန်း၏ လာမည့် ( ၄ ) နှစ်အတွက် အကျုံးဝင်သော ဦးစားပေး ဖွံ့ဖြိုးတိုးတက်မှု လုပ်ငန်း အစီအစဉ်များအားဖော်ပြပါ။

အဆင့်	ကျေးရွာအတွက် ဦးစားပေး ဖွံ့ဖြိုး	အဆိုပြုသူ (အမျိုးသား/အမျိုးသမီး)	အခန်းကဏ္ဍ



	တိုးတက်မှု လုပ်ငန်းစဉ်များ	အမျိုးသမီးများ/အမျိုးသား+ အမျိုးသမီး)	
၁			
၂			
၃			
၄			
၅			

ခေါင်းဆောင်၊ ကျေးရွာစီမံကိန်းအထောက်အကူပြုကော်မီတီမှ အတည်ပြုသည်။

အမည် ဦး ဒိုင်နို ဦး လက်မှတ် [Signature] နေ့စွဲ ၃၁.၁၂.၀၇

အမျိုးအမည်	အရက်အမျိုးအမည်	အရက်အမျိုးအမည်	အရက်အမျိုးအမည်	အရက်အမျိုးအမည်
ဇာ	၀၀၀၀၀၀၀	၀၀၀၀၀၀၀	၀၀၀၀၀၀၀	၀၀၀၀၀၀၀
ဇာ	၀၀၀၀၀၀၀	၀၀၀၀၀၀၀	၀၀၀၀၀၀၀	၀၀၀၀၀၀၀
ဇာ	၀၀၀၀၀၀၀	၀၀၀၀၀၀၀	၀၀၀၀၀၀၀	၀၀၀၀၀၀၀
ဇာ	၀၀၀၀၀၀၀	၀၀၀၀၀၀၀	၀၀၀၀၀၀၀	၀၀၀၀၀၀၀
ဇာ	၀၀၀၀၀၀၀	၀၀၀၀၀၀၀	၀၀၀၀၀၀၀	၀၀၀၀၀၀၀



ကျေးရွာဖွံ့ဖြိုးရေးဦးစီးဌာနအစဉ် (ပုံစံ ၈-၃) ဒုတိယနှစ်စက်ဝန်း

ပုံစံ - ၈ - ၃ ကျေးရွာဖွံ့ဖြိုးရေး ဦးစီးဌာနအစဉ် (Form PC 3)

လမ်းညွှန်ချက်၊ အဆင့်(၃) ကျေးရွာမှော်မှန်းချက်အစည်းအဝေး ပြီးဆုံးသောအခါ ကျေးရွာစီမံကိန်း အထောက်အကူပြု  
ကော်မတီသည် လူထုစည်းရုံးရေးမှူး/ဝန်ထမ်း အမည် ဒေါ်ခင်စုမာမာ စက်ဝန်းအား အမှတ်ဖြစ်ပါ (✓)  စက်ဝန်း(၁)

နေ့စွဲ ၂၀၁၃-၀၇  စက်ဝန်း(၂)  စက်ဝန်း(၃)  စက်ဝန်း(၄)

ပြည်နယ်/တိုင်း မန္တလေး မြို့နယ် ကျေးရွာအုပ်စု မြပူရွာကျွန်း ကျေးရွာ မြပူရွာကျွန်း  
က၊ အခက်အခဲအတားအဆီးများအားဆွေးနွေးခြင်း - ယခုလက်ရှိအခြေအနေတွင် ဤကျေးရွာဖွံ့ဖြိုးတိုးတက်ရေးအတွက်  
အခက် အခက်အခဲအတားအဆီးများသည် မည်သည့်များဖြစ်ပါသနည်း။ (အမျိုးသား/သမီး အနည်းဆုံးအခက်အခဲ ၅  
ခုစီဖော်ပြပါ)

အမျိုးသား အဖွဲ့မှ တင်ပြသောအခက်အခဲအတားအဆီးများ	အမျိုးသမီး အဖွဲ့မှတင်ပြသောအခက်အခဲအတားအဆီးများ
၁ ဂျေးရွာတွင်သာရေးများလျော့နည်းခြင်း	၁ ရွာတွင်း စုဝေးတိုင်ဝင်၍ ရေကမရှိခြင်း
၂ လောကီသုံး ဂျေးရွာလက်ခံခြင်း	၂ ရေကန် မရှိခြင်း
၃ စားနပ်ရိက္ခာလျော့နည်းခြင်း	၃ စားနပ်ရိက္ခာလျော့နည်းခြင်း
၄ ရောဂါပျံ့နှံ့ခြင်း	၄ ရောဂါပျံ့နှံ့ခြင်း
၅ မြို့နယ်အတွင်း ဖမ်းပိုးဆက်ခွဲခြင်း	၅ မြို့နယ်အတွင်း ဖမ်းပိုးဆက်ခွဲခြင်း
၆	၆
၇ လျှပ်စစ်ဓါတ်အား မရခြင်း	၇ လျှပ်စစ်ဓါတ်အား မရခြင်း

ခ၊ မှော်မှန်းခြင်း - နောင်လာမည့် ( ၅ )နှစ် အတွင်း ကျေးရွာဖွံ့ဖြိုးရေး မှော်မှန်းလျာထားချက်များအား တင်ပြပါ။

အမျိုးသားအဖွဲ့မှ တင်ပြသောမှော်မှန်းချက်များ	အမျိုးသမီးအဖွဲ့မှ တင်ပြသောမှော်မှန်းချက်များ
၁ အစားအသောက် ချွတ်ခြင်း	၁ ရွာတွင်း အစားအသောက် ချွတ်ခြင်း
၂ စားနပ်ရိက္ခာ မရခြင်း	၂ ရွာတွင်း စားနပ်ရိက္ခာ မရခြင်း
၃ လမ်းများ မပြင်ဆင်ခြင်း	၃ လမ်းများ မပြင်ဆင်ခြင်း
၄ ကျန်းမာရေးအတွက် မြို့နယ်အတွင်း	၄ ကျန်းမာရေးအတွက် မြို့နယ်အတွင်း
၅ မြို့နယ်အတွင်း ဖမ်းပိုးဆက်ခွဲခြင်း	၅ မြို့နယ်အတွင်း ဖမ်းပိုးဆက်ခွဲခြင်း
၆	၆
၇ လျှပ်စစ်ဓါတ်အား မရခြင်း	၇ လျှပ်စစ်ဓါတ်အား မရခြင်း









၁။ မျှော်မှန်းခြင်း- နောင်လာမည့် ( ၅ )နှစ် အတွင်း ကျေးရွာဖွံ့ဖြိုးရေး မျှော်မှန်းလျာထားချက်များအား တင်ပြပါ။

အုပ်စုဖွဲ့ဆွေးနွေးမှုများမှ တင်ပြသောအခက်အခဲအတားအဆီးများ

ရာသီမရွေး သွားလာနိုင်စေရန်	<input type="checkbox"/> ကျား <input type="checkbox"/> မ <input type="checkbox"/> ငှက်ကျား+ မ
ကျေးရွာတွင်း ဆူးဖော်လေရန်	<input type="checkbox"/> ကျား <input type="checkbox"/> မ <input type="checkbox"/> ငှက်ကျား+ မ
၂၂၆၆ကျောင်းဆောင် အောက်လှုပ်လေရန်	<input type="checkbox"/> ကျား <input type="checkbox"/> မ <input type="checkbox"/> ငှက်ကျား+ မ
ဆေးလေဒေသနာ တည်ဆောက်လေရန်	<input type="checkbox"/> ကျား <input type="checkbox"/> မ <input type="checkbox"/> ငှက်ကျား+ မ
	<input type="checkbox"/> ကျား <input type="checkbox"/> မ <input type="checkbox"/> ကျား+ မ
	<input type="checkbox"/> ကျား <input type="checkbox"/> မ <input type="checkbox"/> ကျား+ မ
	<input type="checkbox"/> ကျား <input type="checkbox"/> မ <input type="checkbox"/> ကျား+ မ
	<input type="checkbox"/> ကျား <input type="checkbox"/> မ <input type="checkbox"/> ကျား+ မ
	<input type="checkbox"/> ကျား <input type="checkbox"/> မ <input type="checkbox"/> ကျား+ မ
	<input type="checkbox"/> ကျား <input type="checkbox"/> မ <input type="checkbox"/> ကျား+ မ



ဂ။ လူထုစီမံကိန်း၏ လာမည့် (၄) နှစ်အတွက် အကျုံးဝင်သော ဦးစားပေး ဖွံ့ဖြိုးတိုးတက်မှု လုပ်ငန်း အစီအစဉ်များအားဖော်ပြပါ။

ဦးစားပေးအဆင့်	ကျေးရွာအတွက် ဦးစားပေး ဖွံ့ဖြိုးတိုးတက်မှု လုပ်ငန်းစဉ်များ	အဆိုပြုသူ (အမျိုးသားများ/ အမျိုးသမီးများ/ အမျိုးသား + အမျိုးသမီး)	အခန်းကဏ္ဍ	ဦးစားပေးအဆင့် သတ်မှတ်ချက်	ခန့်မှန်းကုန်ကျစရိတ်	အကျိုးခံစားခွင့်ရှိသူ နှင့် မှန်းခြေအရေအတွက်		
						ကျား	မ	ပေါင်း
၁	ရွာတွင် ဆေးရုံ၊ ရွာတွင် လမ်း (ကျောက်ချော)	၈+၈	လမ်းကဏ္ဍ	၁	၁၂၀၀၀၀၀၀	၃၃၆	၃၃၅	၆၇၁
၂	ရွာတွင် ရေစိုက်ရေးစနစ်၊ ရေပေးစနစ်	၈+၈	ရွာတွင် ရေပေးစနစ်	၂	၁၂၀၀၀၀၀၀	၃၃၆	၃၃၅	၆၇၁
၃	၂၆၆ ကျောင်းဆောက်လုပ်ခြင်း	၈+၈	ပညာရေး	၃	၁၀၀၀၀၀၀၀	၃၃၆	၃၃၅	၆၇၁
၄	ဆေးပေးစနစ်၊ ရေပေးစနစ်	၈+၈	ကျန်းမာရေး	၄	၁၀၀၀၀၀၀၀	၃၃၆	၃၃၅	၆၇၁
၅								

ဃ။ လူထုစီမံကိန်း၏ လာမည့် (၄) နှစ်အတွက် အကျုံးမဝင်သော ဦးစားပေး ဖွံ့ဖြိုးတိုးတက်မှု လုပ်ငန်း အစီအစဉ်များအားဖော်ပြပါ။

အဆင့်	ကျေးရွာအတွက် ဦးစားပေး ဖွံ့ဖြိုးတိုးတက်မှု လုပ်ငန်းစဉ်များ	အဆိုပြုသူ (အမျိုးသားများ/ အမျိုးသမီးများ/ အမျိုးသား + အမျိုးသမီး)	အခန်းကဏ္ဍ
၁			
၂			
၃			
၄			
၅			

ခေါင်းဆောင်၊ ကျေးရွာစီမံကိန်းအထောက်အကူပြုကော်မတီမှအတည်ပြုသည်။

အမည် ----- ဦးကျော်မင်း ----- လက်မှတ် -----  ----- နေ့စွဲ ----- ၁.၁.၂၀၁၈ -----





ခ။ မျှော်မှန်းခြင်း- နောင်လာမည့် ( ၅ )နှစ် အတွင်း ကျေ ရွာဖွံ့ဖြိုးရေး မျှော်မှန်းလျာထားချက်များအား တင်ပြပါ။

အုပ်စုဖွဲ့စည်းရေးမှူးများမှ ဘဏ်ပြုသောအခက်အခဲအတားအဆီးများ	
ဆောင်ရွက်ရမည့်အရာများ ပြီး ကိစ္စများ လျှော့ချပေးပါ	<input type="checkbox"/> ကျား <input type="checkbox"/> မ <input type="checkbox"/> ကျား+ မ
များပြားစွာ ဆောင်ရွက်ပေးရန် မျှော်မှန်းပါ	<input type="checkbox"/> ကျား <input type="checkbox"/> မ <input type="checkbox"/> ကျား+ မ
ကျောင်းခြံ ခြံစည်းများ လျှော့ချပေးပါ	<input type="checkbox"/> ကျား <input type="checkbox"/> မ <input type="checkbox"/> ကျား+ မ
များလှခြံ စီမံခန့်ခွဲမှုများ	<input type="checkbox"/> ကျား <input type="checkbox"/> မ <input type="checkbox"/> ကျား+ မ
စွန့်ပေးရမည့်အရာများ ကောင်း ဖြစ် ရှာဖွေပေးပါ	<input type="checkbox"/> ကျား <input type="checkbox"/> မ <input type="checkbox"/> ကျား+ မ
အားသာရအောင် ဆောင်ရွက်ပေးပါ	<input type="checkbox"/> ကျား <input type="checkbox"/> မ <input type="checkbox"/> ကျား+ မ
အိတ် ချိုး စေ များ ကောင်း ဖြစ် စေရန် ပြုပါ	<input type="checkbox"/> ကျား <input type="checkbox"/> မ <input type="checkbox"/> ကျား+ မ
များ ဘိုး ဗွား လာ စေ ရန်	<input type="checkbox"/> ကျား <input type="checkbox"/> မ <input type="checkbox"/> ကျား+ မ
မပျင်း သဖြင့် များ ကလေးကလေး ပေး ပြီး	<input type="checkbox"/> ကျား <input type="checkbox"/> မ <input type="checkbox"/> ကျား+ မ
ခိုင်မာစွာ စီမံခန့်ခွဲ ပြု ပါ	<input type="checkbox"/> ကျား <input type="checkbox"/> မ <input type="checkbox"/> ကျား+ မ
	<input type="checkbox"/> ကျား <input type="checkbox"/> မ <input type="checkbox"/> ကျား+ မ
	<input type="checkbox"/> ကျား <input type="checkbox"/> မ <input type="checkbox"/> ကျား+ မ
	<input type="checkbox"/> ကျား <input type="checkbox"/> မ <input type="checkbox"/> ကျား+ မ
	<input type="checkbox"/> ကျား <input type="checkbox"/> မ <input type="checkbox"/> ကျား+ မ
	<input type="checkbox"/> ကျား <input type="checkbox"/> မ <input type="checkbox"/> ကျား+ မ
	<input type="checkbox"/> ကျား <input type="checkbox"/> မ <input type="checkbox"/> ကျား+ မ



၈။ လူထုစီမံကိန်း၏ လာမည့် (၄) နှစ်အတွက် အကျုံးမဝင်သော ဦးစားပေး ဖွံ့ဖြိုးတိုးတက်မှု လုပ်ငန်း အစီအစဉ်များအားဖော်ပြပါ။

အဆင့်	ဦးစားပေး	ကျေးရွာအတွက် ဦးစားပေး ဖွံ့ဖြိုးတိုးတက်မှု လုပ်ငန်းစဉ်များ	အဆိုပြုသူ (အမျိုးသားများ/ အမျိုးသမီးများ/ အမျိုးသား+ အမျိုးသမီး)	အခန်းကဏ္ဍ	ဦးစားပေး အဆင့်သတ်မှတ်ချက်	ခန့်မှန်းကုန်ကျစရိတ်	အကျိုးခံစားခွင့်ရှိသူ နှင့် မှန်းခြေအရေအတွက်		
							ကျား	မ	ပေါင်း
၁		ကျေးရွာအတွက် ရေကန်၊ ရေချိုက်၊ ရေအိုင်၊ ဖြူစိုက်ခြင်း	ကျေးရွာအတွက်	ကျေးရွာ	၁	၅၀၀၀၀၀၀	၂၅၆	၂၅၆	၅၁၂
၂		ကျေးရွာအတွက် ရေချိုက်	ကျေးရွာအတွက်	ကျေးရွာ	၂	၅၀၀၀၀၀	၂၅၆	၂၅၆	၅၁၂
၃		ကျေးရွာအတွက် ရေချိုက်	ကျေးရွာအတွက်	ကျေးရွာ	၃	၅၀၀၀၀၀၀	၂၅၆	၂၅၆	၅၁၂
၄		ကျေးရွာအတွက် ရေချိုက်	ကျေးရွာအတွက်	ကျေးရွာ	၄	၅၀၀၀၀၀၀	၂၅၆	၂၅၆	၅၁၂
၅									
၆									
၇									
၈									
၉									
၁၀									

၉။ လူထုစီမံကိန်း၏ လာမည့် (၄) နှစ်အတွက် အကျုံးမဝင်သော ဦးစားပေး ဖွံ့ဖြိုးတိုးတက်မှု လုပ်ငန်း အစီအစဉ်များအားဖော်ပြပါ။

အဆင့်	ကျေးရွာအတွက် ဦးစားပေး ဖွံ့ဖြိုးတိုးတက်မှု လုပ်ငန်းစဉ်များ	အဆိုပြုသူ (အမျိုးသားများ/ အမျိုးသမီးများ/ အမျိုးသား+ အမျိုးသမီး)	အခန်းကဏ္ဍ
၁	ကျေးရွာအတွက် ရေချိုက်	ကျေးရွာအတွက်	ကျေးရွာ
၂	ကျေးရွာအတွက် ရေချိုက်	ကျေးရွာအတွက်	ကျေးရွာ
၃			
၄			
၅			

ခေါင်းဆောင်၊ ကျေးရွာစီမံကိန်းအထောက်အကူပြုကော်မတီမှအတည်ပြုသည်။  
 အမည် ဒေါ်ကျေးရွာ လက်မှတ် [Signature] နေ့စွဲ ၇. 11. 19



၁၁။ အစည်းအဝေး မှတ်တမ်းများ



ကျေးရွာအစည်းအဝေးမှတ်တမ်း

အစည်းအဝေးပြုလုပ်သည့်နေရာ ။ ။ စာရွတ်၊ မကွေး၊ ဘို/၆  
 ကျေးရွာ ။ ။ ထီးချိုင်း၊ ဘို/၆  
 ကျေးရွာအုပ်စု ။ ။ ထီးချိုင်း၊ ကျိုင်း  
 အချိန် ။ ။ ၈ နာရီ  
 အစည်းအဝေးအမည် ။ ။ မဝေးမကွေး မြေပုံပြင်ရေးရာ

တက်ရောက်သူဦးရေ ကျား ( ၄၂ )၊ မ ( ၄၇ ) စုစုပေါင်း ( ၈၉ )

အစည်းအဝေးတွင်ဆွေးနွေးသည့်အကြောင်းအရာ။

- ၁။ ..... ကျေးရွာ အုပ်ချုပ်ရေးမှူးနှင့် အဖွဲ့ဝင်များအား
- ၂။ ..... မြေပုံပြင်ရေးရာ
- ၃။ ..... C.F.T.F မှ စီမံကိန်း စာရွတ်အား အဖွဲ့ဝင်များအား
- ၄။ ..... ရှင်းပြခြင်း
- ၅။ ..... ကျေးရွာအစည်းအဝေးမှ လုပ်ငန်းစဉ်များ ရှိကြောင်း
- ၆။ ..... ရှင်းပြခြင်းနှင့် အကျိုးဝင်ရေးရာ လုပ်ငန်းစဉ်
- ၇။ ..... အကျိုး ဝင်ရေးရာ လုပ်ငန်းစဉ်များကို ရှင်းပြခြင်း
- ၈။ ..... ဆိုဒါကော် ပြင်ဆင်ရေးရာ အဖွဲ့ဝင်များကို ကျေးရွာ
- ၉။ ..... လုပ်ငန်းစဉ် အဖွဲ့အစည်း ဖွဲ့စည်းခြင်း
- ၁၀။ .....



ဆွေးနွေးချက်များ (ပြောသူနှင့်အကြောင်းအရာကိုတွဲမှတ်တမ်းတင်ရန်)

ငါ့ဘဝမှာ မြို့မှာ ၂၀၀၈ ခုနှစ်ကတည်းက မြို့ရပ်ခွဲ၊ ဘေးအန္တရာယ်  
 များကို မြင်လျှင် ဆွေးနွေးတင်ပြပြီး စာတမ်း အစည်းအဝေးကို  
 ဝေဖန်ခဲ့ပါသည်။ ထို့နောက် မြေးရွာကလေးမှာ မြို့ရပ်ခွဲမှာ ကို  
 နောင်ဆုံး နှစ် ဖြစ်သောကြောင့် စာတမ်း အစည်းအဝေးမှာ နှစ်သဖြင့်  
 စီမံကိန်း လုပ်ငန်းခွဲကို မြို့ရပ်ခွဲက ဆောင်ရွက် တာပါ။  
 ကော်မတီများ မကြောင်း တာပါ ကြားနား ဆုံးဖြတ် ခဲ့သည်။  
 ထို့နောက် မြေးရွာကလေး မြို့ရပ်ခွဲမှာ စာတမ်း အစည်းအဝေး  
 တွင် မြို့ရပ်ခွဲနှင့် လုပ်ငန်းခွဲကို ဆောင်ရွက်ရန် အားပေးဆောင်ရွက်  
 အားပေးဆောင်ရွက် ခဲ့ပါသည်။





ဆုံးဖြတ်ချက်များ

- ၁။ ..... ပြီးခဲ့သော နှစ်များမှ လူ့ပတ်ဝန်းကျင်ဆိုင်ရာ  
..... လုပ်ငန်းစဉ်ဆိုင်ရာ သို့မဟုတ် လူ့ပတ်ဝန်းကျင် အာဏာပိုင်အဖွဲ့အစည်း
- ၂။ ..... ကောင်ရွက်ချက် ဆုံးဖြတ်ခြင်း  
..... လူ့ပတ်ဝန်းကျင်ဆိုင်ရာ ကျေးဇူးတင်မှုအစီအစဉ်
- ၃။ ..... ကော်မတီအား အားပေးမှု၊ ပူးပေါင်းဆောင်ရွက်ချက်  
..... ဆုံးဖြတ်ခြင်း
- ၄။ .....
- ၅။ .....

မှတ်တမ်းတင်သူ   
 အမည် ဦးအောင်စွန်  
 ရာထူး မန္တလေးတိုင်းဒေသကြီး  
 ရက်စွဲ ၁၂. ၂၄

အတည်ပြုသူ   
 အမည် ဦးစောအောင်  
 ရာထူး ဒီဇိုင်းဦးစီးဌာန  
 ရက်စွဲ ၆-၁၂-၂၄





ဆွေးနွေးချက်များ (ပြောသူနှင့်အကြောင်းအရာကိုတွဲမှတ်တမ်းတင်ရန်)

Cf. ၂၆ များ ၅ ပထမ အကြိမ်တွင် ပြုလုပ်ခဲ့သော ဆွေးနွေးချက်  
 များကို ဖြည့်လည်း ဆွေးနွေးတင်ပြပြီး စာစဉ်း အစားကို  
 စတင်ခဲ့ပါသည်။ ထို့နောက် ဈေးနှုန်းနှင့် ဖွဲ့စည်းပုံများကို  
 ရောက်ဆုံး နှစ် ဖြစ်သောအခါတွင် စာစဉ်း အစား များ ဖြည့်ဖြင့်  
 စီမံကိန်း လုပ်ငန်း ခွဲကို ပြီးသည် အထိ ဆောင်ရွက် ဖြစ်ပါသည်။  
 ကော်မတီ များ မကြောင်း ဖြစ်ပါ ဖြစ်ကြား ဆုံးဖြတ် ခဲ့သည်။  
 ထို့နောက် ဈေးနှုန်းနှင့် ဖွဲ့စည်းပုံ များ စာစဉ်း ဖြစ်စေရန်  
 တွင် ပြုလုပ်မည့် လုပ်ငန်း ခွဲကို အင်အားစုအရ ရောက်ဆုံးများကို  
 အတူတကွ ဖော်စုတင်ခဲ့ကြပါသည်။



ဆုံးဖြတ်ချက်များ

၁။ ..... ကော်မတီများကို ကျေးရွာခြံ မြောင်းလဲရင်း  
..... ဆိုက်တွင်း ဖြေရှင်း ဆုံးဖြတ်ခြင်း

၂။ ..... ကျေးရွာရဲ့ နယ်စပ်ကမ်းကို အုပ်စော  
..... လုပ်ငန်းကို အားလုံး အတူတကွ ဖော်ထုတ်နိုင်ခဲ့ခြင်း

၃။ .....  
.....

၄။ .....  
.....

၅။ .....  
.....

မှတ်တမ်းတင်သူ   
အမည် ဦးဝင်းထွဋ်  
ရာထူး ဗဟိုဌာန၊ ရွာကျေးဗဟို  
ရက်စွဲ ၇.၁၁.၁၄

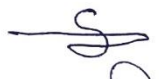
အတည်ပြုသူ   
အမည် ဦးကျော်မျိုး  
ရာထူး ဒီပဲယော်ဌာန  
ရက်စွဲ ၇.၁၁.၁၄



၁၂။ ကဏ္ဍအလိုက် အခက်အခဲမှတ်တမ်း

မူလ - မိသားစု

ကျေးဇူး - မိသားစု

ကဏ္ဍအလိုက် ဦးစားပေးရန်ဆုံးဖြတ်ပေးရန်

ကဏ္ဍ	ဦးစားပေးရန်အခက်အခဲ	လုပ်ငန်းအမျိုးအစား	အဆိုပြု အထောက်အပံ့အကူ		အထောက်အပံ့အကူအခွင့်အလမ်း (သို့) အခြား	မှတ်ချက်
			ကဏ္ဍ	အမျိုးအစား		
အခြေခံအထောက်အပံ့ကဏ္ဍ (လမ်း/တံတား/ရေရရှိရေး/မီးလင်းရေး)	၁	ရေတွင်းအောက်ရေပိုက်	✓	✓	၂၀၁၉ ခုနှစ်အထောက်အပံ့အကူ	
	၂	ကျေးဇူးအိမ်ခြံမြေ	✓	✓	၂၀၁၉ ခုနှစ်အထောက်အပံ့အကူ	
	၃	ဖွဲ့စည်းကျွေးပေးရေး	✓	✓	၂၀၁၉ ခုနှစ်အထောက်အပံ့အကူ	
	၄					
	၅					
လူမှုဖွံ့ဖြိုးရေးကဏ္ဍ (ပညာရေး/ ကျန်းမာရေး နှင့် ဆိုင်သောအထောက်အပံ့များနှင့် အခြားလိုအပ်ချက်များ)	၁					
	၂					
	၃					
	၄					
	၅					
သက်မွေးဝမ်းကျောင်းကဏ္ဍ (စိုက်ပျိုးရေး/ မွေးမြူရေး နှင့် ဆိုင်သော အထောက်အပံ့များ အခြား လိုအပ်ချက်များ)	၁					
	၂					
	၃					
	၄					
	၅					
သဘာဝဘေးအန္တရာယ် လျော့ပါးရေး ကဏ္ဍ	၁					
	၂					
	၃					
	၄					
	၅					
အခြားကဏ္ဍ (ငြားဆိုင်ရာများ/ လူ့ပြောင်းရွှေ့ခြင်း နှင့် အကောင်အထည်ဖော်ဆောင်ရွက်ပေးနိုင်ခြင်းမရှိသော လုပ်ငန်းများ)	၁	မျိုးစေ့ပျိုးစေ့	✓	✓	၂၀၁၉ ခုနှစ်အထောက်အပံ့အကူ	
	၂	အိမ်ခြံမြေ	✓	✓	၂၀၁၉ ခုနှစ်အထောက်အပံ့အကူ	
	၃					
	၄					
	၅					