

ပြည်ထောင်စုသမ္မတ မြန်မာနိုင်ငံတော်အစိုးရ
စိုက်ပျိုးရေး၊မွေးမြူရေးနှင့် ဆည်မြောင်းဝန်ကြီးဌာန
ကျေးလက်ဒေသဖွံ့ဖြိုးတိုးတက်ရေးဦးစီးဌာန



National Community Driven Development Project
လူထုဗဟိုပြုစီမံကိန်း(တတိယနှစ်စက်ဝန်း)
အင်္ဂပူမြို့နယ် ၊ ဧရာဝတီတိုင်းဒေသကြီး
ကျေးရွာဖွံ့ဖြိုးရေးအစီအစဉ်



မီးလောင်ကုန်းကျေးရွာအုပ်စု၊မီးလောင်ကုန်း(ရေကြပ်)ကျေးရွာ
၂၀၂၀-ခုနှစ်

မာတိကာ

အကြောင်းအရာ	စာမျက်နှာ
၁။အင်္ဂုမြို့နယ် အခြေပြမြေပုံ.....	၂
၂။မီးလောင်ကုန်းကျေးရွာအုပ်စုအခြေပြမြေပုံ.....	၃
၃။မီးလောင်ကုန်းအုပ်စုတွင်ပါဝင်သောကျေးရွာများစာရင်း.....	၃
၄။ကျေးရွာသမိုင်းကြောင်း နှင့် ကျေးရွာအခြေခံအချက်အလက်များ	
၄.၁။ ကျေးရွာသမိုင်းကြောင်း	၄
၄.၂။ ကျေးရွာတွင်းရှိအထောက်ပံ့ရရှိနိုင်သောအဆောက်အအုံများ	၄
၄.၃။ ကျေးရွာသူ/သားများ၏ အဓိကစီးပွားရေးလုပ်ငန်းများ	၄
၄.၄။ ကျေးရွာတွင်းပိုင်ဆိုင်မှု၊ မြေယာဧရိယာနှင့် သဘာဝသယံဇာတများ	၄
၄.၅။ ကျေးရွာတွင်းအခြားသက်ဆိုင်သောသတင်းအချက်အလက်များ	၅
၅။ လူထုပူးပေါင်းပါဝင်သော လူမှုဆန်းစစ်ခြင်းနှင့် အကဲဖြတ်ခြင်းလုပ်ငန်းစဉ် အကျဉ်းချုပ်ဇယား	၅
၆။ ကျေးရွာဖွံ့ဖြိုးရေးအစီအစဉ်အတွက်အသုံးပြုသော PRA TOOL တစ်ခုချင်းစီ၏ သုံးသပ်ချက်များ	
၆.၁။ ကျေးရွာလူမှုရေးနှင့် အရင်းအမြစ်ပြမြေပုံ (Social and Resource Map)	၆-၇
၆.၂။ ရာသီခွင်ပြ-ပြက္ခဒိန် (Seasonal Calender)	၈-၉
၆.၃။ ဥစ္စာနေကြွယ်ဝမှုအဆင့်သတ်မှတ်ခြင်း (Wealth Ranking).....	၁၀-၁၁
၆.၄။ ကျား-မပင့်ကူအိမ်သုံးသပ်ခြင်း (Spider Diagram)	၁၂-၁၃
၆.၅။ ပိုင်ဆိုင်မှုသုံးသပ်ခြင်း (Asset Mapping)	၁၄-၁၅
၆.၆။ အဖွဲ့အစည်းချိတ်ဆက်မှုဇယား (Venn Diagram)	၁၆-၁၇
၇။ ကော်မတီများရွေးချယ်ခြင်းနှင့်ကျေးရွာဖွံ့ဖြိုးရေးအစီအစဉ်ဆောင်ရွက်မှု မှတ်တမ်းဇယားပုံ	၁၈
၈။ ကျေးရွာကော်မတီဝင်များစာရင်း	၁၉
၉။ ပထမနှစ်စက်ဝန်းကျေးရွာအခြေခံအချက်အလက် ပုံစံ ၈-၁ (PC-1)	၂၀-၂၂
၁၀။ ပထမနှစ်စက်ဝန်းစီမံကိန်းစက်ဝန်းအချိန်ဇယား ပုံစံ ၈-၂ (PC_2).....	၂၃
၁၁။ ပထမနှစ်စီမံကိန်းစက်ဝန်းကျေးရွာဖွံ့ဖြိုးရေးဦးစားပေးအစီအစဉ် ပုံစံ ၈-၃(PC-3)	၂၄-၂၅
၁၂။ ဒုတိယနှစ်စီမံကိန်းစက်ဝန်းကျေးရွာအချက်အလက် ပုံစံ ၈-၁ (PC-1).....	၂၆-၂၉
၁၃။ ဒုတိယနှစ်စက်ဝန်းစီမံကိန်းစက်ဝန်းအချိန်ဇယား ပုံစံ ၈-၂ (PC-2)	၃၀
၁၄။ ဒုတိယနှစ်စက်ဝန်းကျေးရွာဖွံ့ဖြိုးရေးဦးစားပေးအစီအစဉ် ပုံစံ ၈-၃ (PC-3).....	၃၁-၃၂
၁၅။ တတိယနှစ်စီမံကိန်းစက်ဝန်းကျေးရွာအချက်အလက် ပုံစံ ၈-၁ (PC-1).....	၃၃-၃၆
၁၆။ တတိယနှစ်စက်ဝန်းစီမံကိန်းစက်ဝန်းအချိန်ဇယား ပုံစံ ၈-၂ (PC-2)	၃၇
၁၇။ တတိယနှစ်စက်ဝန်းကျေးရွာဖွံ့ဖြိုးရေးဦးစားပေးအစီအစဉ် ပုံစံ ၈-၃ (PC-3).....	၃၈-၃၉
၁၈။ ကျေးရွာပထမအကြိမ် အစည်းအဝေးမှတ်တမ်း	၄၀-၄၁
၁၉။ ကျေးရွာဒုတိယအကြိမ် အစည်းအဝေးမှတ်တမ်း	၄၂-၄၃
၂၀။ ကဏ္ဍ အလိုက်ဦးစားပေးဖွံ့ဖြိုးရေးလုပ်ငန်းစဉ်များ.....	၄၄
၁။အင်္ဂုမြို့နယ် အခြေအနေပြမြေပုံ	

အင်္ဂပူမြို့နယ်အခြေပြမြေပုံ

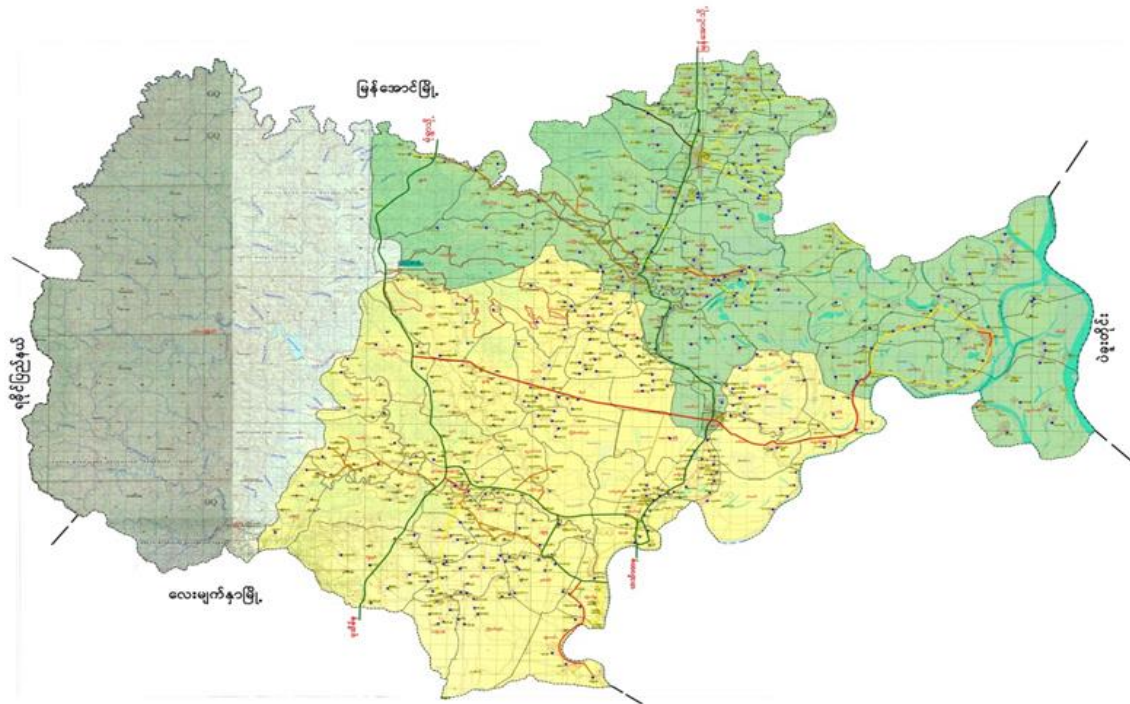

ညွှန်ပြချက်

- ပြည်နယ်/တိုင်းခြား
- မြို့နယ်ခြား
- အုပ်စုခြား
- ကားလမ်း
- ++++ မီးရထားလမ်း

ကျေးရွာအုပ်စု	ကျေးရွာ	အိမ်ခြေ	လူဦးရေ
၇၁	၆၃၉	၅၀၈၀၄	၂၀၁၅၀၆

၂။မီးလောင်ကုန်းကျေးရွာအုပ်စုအခြေပြမြေပုံ

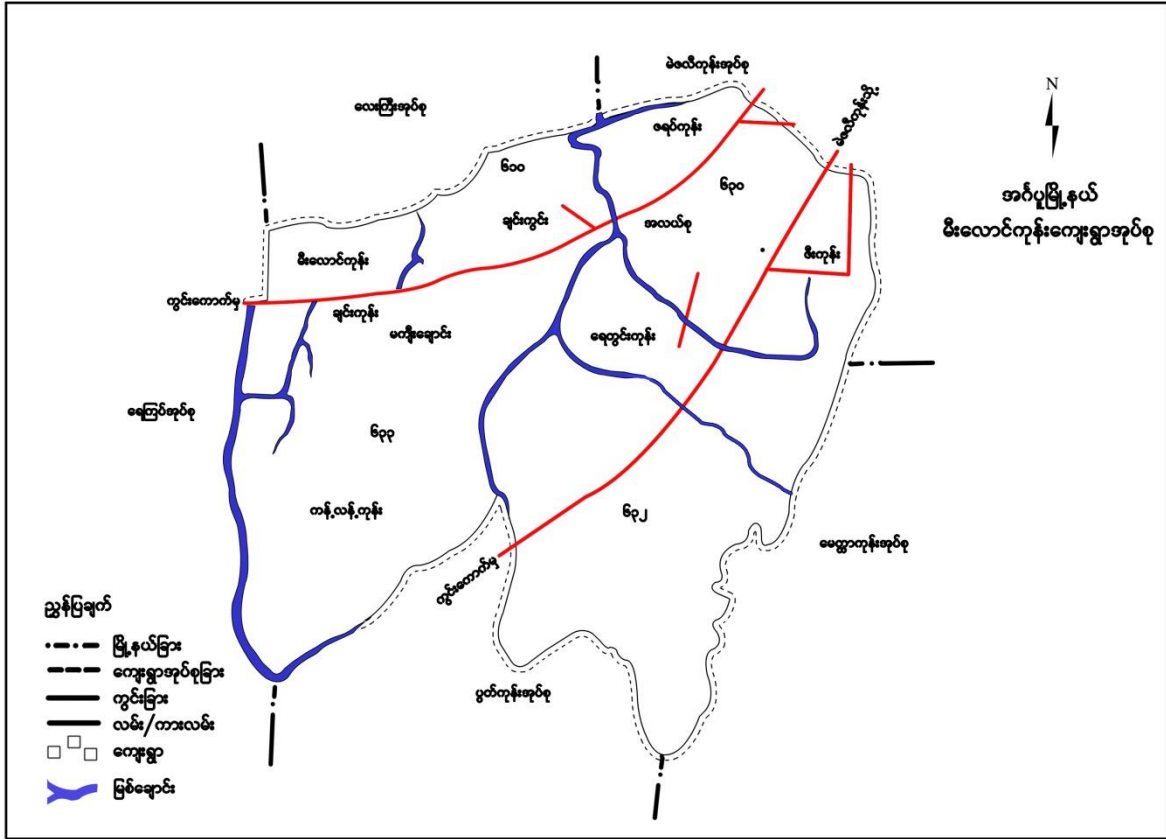

၃။မီးလောင်ကုန်းကျေးရွာအုပ်စုတွင်ပါဝင်သော ကျေးရွာများစာရင်း

စဉ်	ကျေးရွာအမည်	အိမ်ထောင်စု	ကျား	မ	လူဦးရေစုစုပေါင်း
၁။	မန်ကျည်းချောင်း	၄၀	၇၆	၈၃	၁၅၉
၂။	ရေတွင်းကုန်း	၁၃၄	၂၀၂	၂၂၁	၄၂၃
၃။	ဇရပ်ကုန်း	၅၈	၉၅	၁၂၈	၂၂၃
၄။	မီးလောင်ကုန်း	၃၄	၅၃	၅၂	၁၀၅
၅။	ချင်းကုန်း	၇၇	၁၅၉	၁၄၆	၃၀၅
၆။	ချင်းကွင်း	၃၄	၅၄	၅၀	၁၀၄
၇။	ဖီးကုန်း	၃၀	၅၂	၄၉	၁၀၁
၈။	အလယ်စု	၃၂	၄၂	၅၇	၉၉
၉။	ကန့် လန့် ကုန်း	၃၈	၆၆	၆၁	၁၂၇

၄။ ကျေးရွာသမိုင်းကြောင်း နှင့် ကျေးရွာအခြေခံအချက်အလက်များ

၄.၁။ ကျေးရွာသမိုင်းကြောင်း

မီးလောင်ကုန်းအုပ်စုတွင် ကျေးရွာ(၉)ရွာ ရှိသည့်အနက် မီးလောင်ကုန်းကျေးရွာသည် အပါအဝင်ဖြစ်သည်။ထိုရွာတွင် နှစ်စဉ်တောမီးလောင်ကျွမ်းလျက်ရှိပါသည်။နောက်ပိုင်းတွင် အိမ်များတည်ဆောက်လာပြီး နှစ်စဉ်မီးလောင်ခြင်းကို အစွဲပြုကာ မီးလောင်ကုန်းရွာဟု ခေါ်ဆိုကြသည်။

၄.၂။ ကျေးရွာတွင်းအထောက်အပံ့ရရှိနိုင်သော အဆောက်အအုံများ

ကျေးရွာတွင်း အထောက်အပံ့ရရှိနိုင်သော အဆောက်အအုံများမရှိပါ။

၄.၃။ ကျေးရွာသူ/သားများ၏ အဓိက စီးပွားရေးလုပ်ငန်းများ

ရွာသူ/ရွာသားများ၏ အဓိက စီးပွားရေးမှာ လယ်ယာစိုက်ပျိုးခြင်းဖြစ်သည်။

၄.၄။ ကျေးရွာတွင်းပိုင်ဆိုင်မှု၊မြေယာဧရိယာနှင့် သဘာဝသယံဇာတများ

လယ်ယာ၊လယ်ထွန်စက်၊ရေတင်စက်၊TV၊စက်ဘီး၊ဆိုင်ကယ်၊နွား၊ဆိုလာ၊ဖုန်း၊အပ်ချုပ်စက်၊ရေတွင်း၊ မွေးမြူရေးတိရစ္ဆာန်တို့ရှိပါသည်။

၄.၅။ ကျေးရွာတွင်းအခြားသက်ဆိုင်သော သတင်းအချက်အလက်

ကျေးရွာအုပ်ချုပ်ရေးအဖွဲ့ ၊ဂေါပကအဖွဲ့ ၊ရပ်မိရပ်ဖ၊ကျောင်းကော်မတီ၊တို့သည် ကျေးရွာအတွင်း တည်ရှိသော အဖွဲ့ဖြစ်သည်။ အထွေထွေအုပ်ချုပ်ရေးအဖွဲ့၊ စိုက်ပျိုးရေးဘဏ်၊ကျေးလက်ဦးစီးဌာန၊ ပညာရေး ၊မြို့နယ်မီးသတ်အဖွဲ့၊မြို့နယ် ကျန်းမာရေးအဖွဲ့တို့သည်ကျေးရွာအပြင် ၊ ဘက်တွင်ရှိသောအဖွဲ့ အစည်းများ ဖြစ်သည်။

၅။ လူထုပူးပေါင်းပါဝင်သော လူမှုဆန်းစစ်ခြင်းနှင့် အကဲဖြတ်ခြင်းလုပ်ငန်းစဉ် အကျဉ်းချုပ်ဇယား

နေ့စွဲ	အသုံးပြုခဲ့သော PRA Tool များ	အစည်းအဝေးတွင် ပါဝင်ဆွေးနွေးသူများ			အဓိကဆွေးနွေးချက်များ
		ကျား	မ	ပေါင်း	
၁၉.၉.၂၀၁၉	လူမှုရေးနှင့် အရင်းအမြစ်ပြ မြေပုံ (Social and Resource Map)	၉	၁၂	၂၁	လယ်ယာလုပ်ငန်း၊အရင်းအမြစ်၊ လူနေမှု အခြေခံ အဆောက်အအုံ။
၁၉.၉.၂၀၁၉	ရာသီခွင်ပြ-ပြက္ခဒိန် (Seasonal Calendar)	၉	၁၂	၂၁	ရာသီဥတု၊လယ်ယာစိုက်ပျိုးရေး၊ လမ်းပန်းဆက်သွယ်ရေး၊ ဝင်ငွေ/ထွက်ငွေ။သောက်သုံးရေပွဲတော်၊ ရေရရှိမှု၊အစာရေစာဖူလုံမှု။
၁၉.၉.၂၀၁၉	ဥစ္စနေကြွယ်ဝမှုအဆင့် (Wealth Ranking)	၉	၁၂	၂၁	အလွန်နွမ်းပါးသောအိမ်ထောင်စု(၁၂)စု၊ အလုပ်အကိုင်ရှားပါးခြင်း၊ ပညာရေး။
၁၉.၉.၂၀၁၉	ပင့်ကူအိမ်သုံးသပ်ခြင်း (Spider Diagram)	၉	၁၂	၂၁	အမျိုးသမီးများ အိမ်မှုကိစ္စများတွင်သာ အချိန်ကုန်နေခြင်း၊အလုပ်အကိုင်ရှားပါးခြင်း။
၁၉.၉.၂၀၁၉	ပိုင်ဆိုင်မှုသုံးသပ်ခြင်း (Asset Mapping)	၉	၁၂	၂၁	အပ်ချုပ်စက်ကိုအမျိုးသမီးများကသုံးစွဲကြပြီး လယ်ထွန်စက်ကိုအမျိုးသားများကသုံးစွဲကြသည်။လယ်၊စက်ဘီး၊ ဆိုင်ကယ်၊ဖုန်းများကို အမျိုးသား/ သမီးတို့က သုံးစွဲကြသည်။
၁၉.၉.၂၀၁၉	အဖွဲ့အစည်းချိတ်ဆက်မှု (Venn Diagram)	၉	၁၂	၂၁	ကျေးရွာတွင်း နှင့် ပြင်ပအဖွဲ့အစည်းများ သည် ၎င်းတို့၏တာဝန်အလိုက် သြဇာ လွှမ်းမိုးမှုရှိကြသည်။

၆။ကျေးရွာဖွံ့ဖြိုးရေးအစီအစဉ်အတွက်အသုံးပြုသောPRA Tool တစ်ခုချင်းစီ၏ သုံးသပ်ချက်

၆.၁။ ကျေးရွာလူမှုရေးနှင့် အရင်းအမြစ်ပြမြေပုံ (Social and Resource Map)

အင်္ဂုပူမြို့နယ်၊မီးလောင်ကုန်းအုပ်စု၊မီးလောင်ကုန်းကျေးရွာ



၆.၂။ရာသီခွင်ပြ-ပြက္ခဒိန် (Seasonal Calender)

အင်္ဂပူမြို့နယ်၊မီးလောင်ကုန်းကျေးရွာအုပ်စု၊မီးလောင်ကုန်းကျေးရွာ ၏ ရာသီခွင်ပြ-ပြက္ခဒိန်

မီးလောင်ကုန်း အုပ်စု
မီးလောင်ကုန်းရွာ(ကျေးရွာ)

ရာသီခွင်ပြဇယား

ပိတ်ဆွေးဆွေးသူ = ထွန်းဇော်ဇော်၊ ဇော်ဇော်၊ ဇော်ဇော်၊ ဇော်ဇော်

အကြောင်းအရာ	တန်ခူး	ဇူလိုင်	ဇူလိုင်	ဇူလိုင်	ဇူလိုင်	ဇူလိုင်	ဇူလိုင်	ဇူလိုင်	ဇူလိုင်	ဇူလိုင်	ဇူလိုင်	ဇူလိုင်
ရာသီဥတု												
အရပ်အကိုင်	အုတ်ကိုင်	အုတ်ကိုင် မျိုးပျံ အုတ်ကိုင်	အုတ်ကိုင် မျိုးပျံ	အုတ်ကိုင် မျိုးပျံ	အုတ်ကိုင် မျိုးပျံ	အုတ်ကိုင် မျိုးပျံ	အုတ်ကိုင် မျိုးပျံ	အုတ်ကိုင် မျိုးပျံ	အုတ်ကိုင် မျိုးပျံ	အုတ်ကိုင် မျိုးပျံ	အုတ်ကိုင် မျိုးပျံ	အုတ်ကိုင် မျိုးပျံ
ဝင်ငွေ ထွက်ငွေ												
လမ်းပန်းဆက်သွယ်ရေး												
ကျန်းမာရေး	အေးအေး အေး	အေးအေး အေး	အေးအေး အေး	—	—	အေးအေး အေး	အေးအေး အေး	—	—	အေးအေး အေး	—	အေးအေး အေး
အားလပ်ရက်	အုတ်ကိုင်	အုတ်ကိုင်	အုတ်ကိုင်	အုတ်ကိုင်	အုတ်ကိုင်	အုတ်ကိုင်	အုတ်ကိုင်	အုတ်ကိုင်	အုတ်ကိုင်	အုတ်ကိုင်	အုတ်ကိုင်	အုတ်ကိုင်

၆.၃။ ဥစ္စာနေကြွယ်ဝမှုအဆင့်သတ်မှတ်ခြင်း (Wealth Ranking)
 အင်္ဂုလီ၊ နယ်၊ မီးလောင်ကုန်းကျေးရွာအုပ်စု၊ မီးလောင်ကုန်းကျေးရွာ၏
 ဥစ္စာနေကြွယ်ဝမှုအဆင့်သတ်မှတ်ခြင်း

မီးလောင်ကုန်း အုပ်စု	မီးလောင်ကုန်းကျေးရွာ	အဆင့်	အခြေခံအချက်အလက်	အရေအတွက်	ရာခိုင်နှုန်း
အဆင့်	အဆင့်	၁	အဆင့်	၁၀	၁၀၀%
အဆင့်	အဆင့်	၂	အဆင့်	၁၀	၁၀၀%
အဆင့်	အဆင့်	၃	အဆင့်	၁၀	၁၀၀%
အဆင့်	အဆင့်	၄	အဆင့်	၁၀	၁၀၀%
စုစုပေါင်း				၄၀	၁၀၀%

ဥစ္စာနေကြွယ်ဝမှုအဆင့် သတ်မှတ်ခြင်း ဆွေးနွေးခြင်းနှင့်ဆန်းစစ်ခြင်း

ဧကဝက်တိုင်မြေသစ်ကြီး ကရိယမြို့နယ် မီးလောင်လျှော့ကုန်ရ ဖိလေထွက်စေရန်
ဦးတည်ချက်အရ ဥစ္စာနေ ကြွယ်ဝမှု၊ ဝယ်ယူခြင်း၊ ဆွေးနွေးခြင်း၊ ဆန်းစစ်ခြင်း

ရက်စွဲ ။ ။ ၁၉ ၉ ၂၀၁၉
ပေါင်ဆိုးရွာ ။ ။ ရွာ၊ ဖြေ၊ ၁၉၂၀၁၉

ဥစ္စာနေ ကြွယ်ဝမှု၊ ဝယ်ယူခြင်း၊ ဆွေးနွေးခြင်း၊ ဆန်းစစ်ခြင်း အဆင့်မြှင့်တင်ရန်
ချမ်းသာစေရန် အဆင့်မြှင့်တင်ရန် လယ် ၁၀၀၀၀၀၊ ဝယ်ယူခြင်း၊ ဆွေးနွေးခြင်း၊ ဆန်းစစ်ခြင်း
ကိစ္စ၊ ဝယ်ယူခြင်း၊ ဆွေးနွေးခြင်း၊ ဆန်းစစ်ခြင်း၊ ဝယ်ယူခြင်း၊ ဆွေးနွေးခြင်း၊ ဆန်းစစ်ခြင်း
ကိစ္စထောက်ခံ (ဝယ်ယူခြင်း)

ကလေးကလေး အဆင့်မြှင့်တင်ရန် လယ် ၁၀၀၀၀၀၀၊ ဝယ်ယူခြင်း၊ ဆွေးနွေးခြင်း၊ ဆန်းစစ်ခြင်း
ဆွေးနွေးခြင်း၊ ဆန်းစစ်ခြင်း၊ ဝယ်ယူခြင်း၊ ဆွေးနွေးခြင်း၊ ဆန်းစစ်ခြင်း
ထောက်ခံ (ဝယ်ယူခြင်း)

ထောက်ခံခြင်းအတွက် ဝယ်ယူခြင်း၊ ဆွေးနွေးခြင်း၊ ဆန်းစစ်ခြင်း
ဝယ်ယူခြင်း၊ ဆွေးနွေးခြင်း၊ ဆန်းစစ်ခြင်း၊ ဝယ်ယူခြင်း၊ ဆွေးနွေးခြင်း၊ ဆန်းစစ်ခြင်း
ထောက်ခံ (ဝယ်ယူခြင်း)

၆.၅။ ပိုင်ဆိုင်မှုသုံးသပ်ခြင်း (Asset Mapping)

အင်္ဂပူမြို့နယ်၊မီးလောင်ကုန်းကျေးရွာအုပ်စု၊မီးလောင်ကုန်းကျေးရွာ ၏ ပိုင်ဆိုင်မှုသုံးသပ်ခြင်း

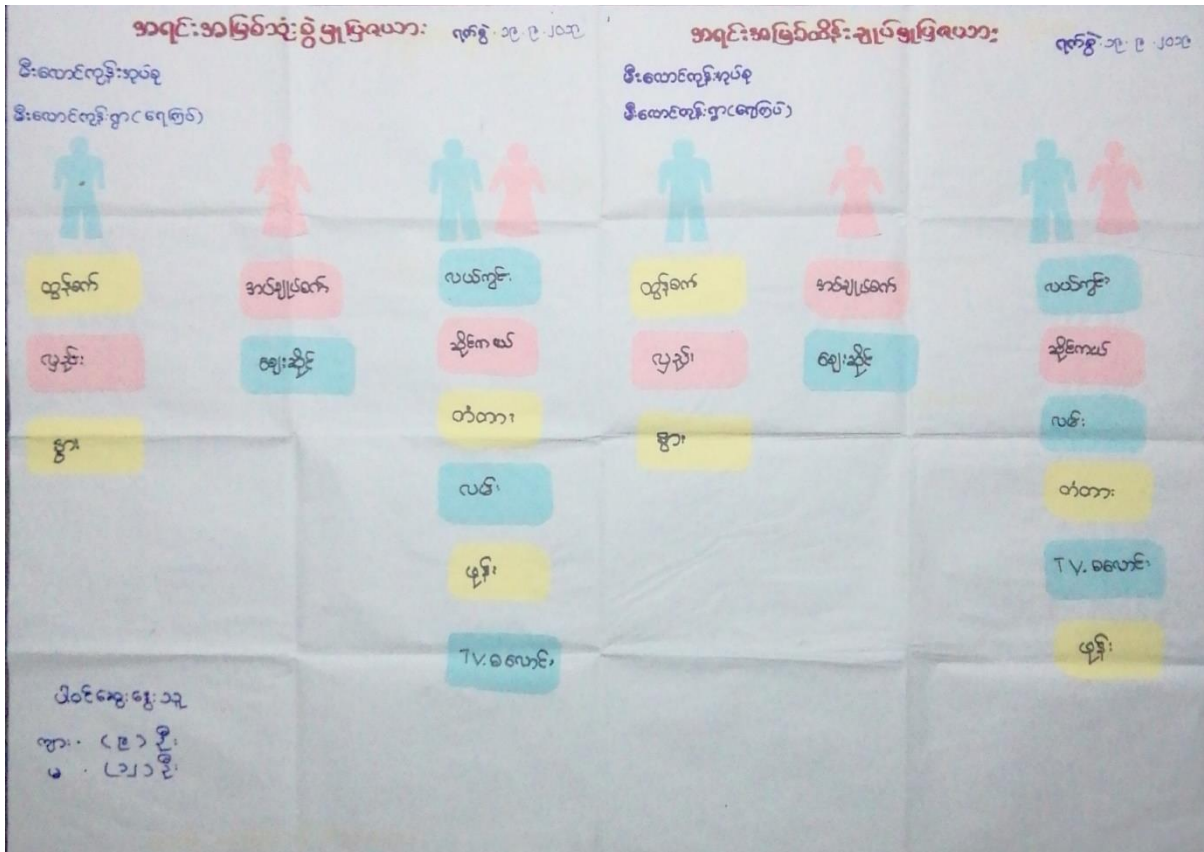

၇။ ကော်မတီများရွေးချယ်ခြင်းနှင့်ကျေးရွာဖွံ့ဖြိုးရေးအစီအစဉ်ဆောင်ရွက်မှု မှတ်တမ်းခါတ်ပုံ



၉။ကျေးရွာအခြေခံအချက်အလက် (ပနစ်) ပုံစံ ၈ - ၁ (PC - 1)

ပုံစံ - ၈ - ၁ ကျေးရွာအခြေခံအချက်အလက်များ (Form PC 1)

လမ်းညွှန်ချက်၊ ကျေးရွာတစ်ရွာသို့ ပထမဆုံးမိတ်ဆက်ခရီး သွားရောက်သောအခါ လူထုစည်းရုံးရေးမှူးသည် ကျေးရွာ ခေါင်းဆောင်များအား ကျေးရွာအချက်အလက်များကို မေတ္တာရ ပီပီပူပူ တောင်းခံရသည်။ ဤအချက်အလက်များကို စီမံကိန်း မိတ်ဆက်အစည်းဝေးတိုင်စီမံကိန်း မိတ်ဆက်အစည်းဝေးတွင် ဖြစ်ပေါ်စေရမည်။ လူထုစည်းရုံးရေးမှူးသည် ဤအချက်အလက် များအား စစ်ဆေးပြီး မှန်ကန်အောင်ပြုလုပ်ရမည်။ ပြီးနောက်တွင် လူထုစည်းရုံးရေးမှူးမှ သတင်းအချက်အလက်ထဲသို့ Tablets မှ တဆင့် ဖြည့်သွင်းရမည်။		
ကျေးရွာခေါင်းဆောင် အမည် ဦးဇော်စွန်း	ကျေးရွာခေါင်းဆောင်၏ ဖုန်းနံပါတ် ၀၇-၇၅၀၄၂၅၁၁၇	လူထုစည်းရုံးရေးမှူး၏ အမည် ဒေါ်အိမ်စည်
ပြည်နယ်တိုင်းဒေသကြီး ဗြိ.နယ်	မြို့နယ် ကရိယ	ကျေးရွာအုပ်စု ဖါးကောက်ကျေးရွာ

လူဦးရေ	အိမ်ထောင်စု အရေအတွက်	ကိုးကွယ်သည့်ဘာသာ	အိမ်ထောင်စု အရေအတွက်
လူမျိုးစု (၁) - ဗမာ	၃၇	ဘာသာ (၁) - ဗုဒ္ဓ	၃၇
လူမျိုးစု (၂) -----		ဘာသာ (၂) -----	
လူမျိုးစု (၃) -----		ဘာသာ (၃) -----	
လူမျိုးစုစရာ -----		ဘာသာစရာ -----	
အခြား	အရေအတွက်		
မသန်စွမ်းသူများ	၁ ဦး		
သက်ကြီးရွယ်အိုများ (၆၅ နှစ် နှင့် အထက်)	၁၅ ဦး		
စစ်ဘေးရှောင်			

	အမျိုးသား (အရေအတွက်)	အမျိုးသမီး (အရေအတွက်)
လူဦးရေ	၄၉	၅၄
လူမျိုးစု (၁) - ဗမာ		
လူမျိုးစု (၂) -----		
လူမျိုးစု (၃) -----		
အခြား		
အိမ်ထောင်စုစီး	၂၉	၈

(ခ) အခြေခံအဆောက်အအုံ အသုံးအဆောင်များ

စာသင်ကျောင်း	အမှတ် ခြံပိ	ကျွန်းမာရေး	အမှတ် ခြံပိ	ဘာသာရေး အဆောက် အအုံများ	အမှတ် ခြံပိ
မူကြီးကျောင်း	<input type="checkbox"/>	တိုက်နယ်ဆေးရုံ	<input type="checkbox"/>	စေတီ	<input type="checkbox"/>
မူလတန်းကျောင်း	<input type="checkbox"/>	ကျွန်းမာရေးဌာန	<input type="checkbox"/>	ဘုန်းကြီးကျောင်း	<input type="checkbox"/>
မူလွန်ကျောင်း	<input type="checkbox"/>	ကျွန်းမာရေးဌာနခွဲ	<input type="checkbox"/>	ဟိန္ဒူဘုရားကျောင်း	<input type="checkbox"/>
အလယ်တန်းကျောင်း	<input type="checkbox"/>	ဆေးပေးခန်း	<input type="checkbox"/>	ခရစ်ယာန်ကျောင်း	<input type="checkbox"/>
လယ်လွန်ကျောင်း	<input type="checkbox"/>	အခြား	<input type="checkbox"/>	ဗလီ	<input type="checkbox"/>
အထက်တန်းကျောင်း	<input type="checkbox"/>			အခြား	<input type="checkbox"/>
အခြား	<input type="checkbox"/>				
မှတ်ချက်		မှတ်ချက်		မှတ်ချက်	

(ဂ) ကျွမ်းကျင်သူများမှတ်တမ်း (ကျေးရွာတွင်နေထိုင်သော သို့မဟုတ် တခြားရွာမှလာရောက်သော ကျွမ်းကျင်သူများ)

(ခ) စာသင်ကျောင်း			(ဂ) ကျွန်းမာရေး			(င) လက်မှုပညာရှင်		
	ရွာတွင်နေ ထိုင်သူ	အခြားရွာမှ လာသူ		ရွာတွင်နေ ထိုင်သူ	အခြား ရွာမှ လာသူ		ရွာတွင် နေထိုင်သူ	အခြားရွာ မှလာသူ
မူလတန်းပြဆရာ/မ	<input type="checkbox"/>	<input type="checkbox"/>	ဆရာလန်	<input type="checkbox"/>	<input type="checkbox"/>	လက်သမား	<input type="checkbox"/>	<input type="checkbox"/>
အထက်တန်းပြဆရာ/မ	<input type="checkbox"/>	<input type="checkbox"/>	လက်ထောက် ကျွန်းမာရေးမှူး	<input type="checkbox"/>	<input type="checkbox"/>	ပန်းရံ	<input type="checkbox"/>	<input type="checkbox"/>
အလယ်တန်းပြဆရာ/မ	<input type="checkbox"/>	<input type="checkbox"/>	အမျိုးသမီးကျွန်းမာရေး ဆရာမ	<input type="checkbox"/>	<input type="checkbox"/>	လျှပ်စစ်ကျွမ်းကျင် မီးသမား	<input type="checkbox"/>	<input type="checkbox"/>
မူကြီးဆရာ/မ	<input type="checkbox"/>	<input type="checkbox"/>	သားမွေးဆရာမ	<input type="checkbox"/>	<input type="checkbox"/>	ရေပိုက်သူယ်သူ	<input type="checkbox"/>	<input type="checkbox"/>
အခြား	<input type="checkbox"/>	<input type="checkbox"/>	ပြည်သူ့ကျန်းမာရေးလုပ်သား	<input type="checkbox"/>	<input type="checkbox"/>	စက်ပြင်ဆရာ	<input type="checkbox"/>	<input type="checkbox"/>
မှတ်ချက်			မှတ်ချက်			မှတ်ချက်		

(ဃ) ကျေးရွာသို့ ရောက်ရှိနိုင်သည့် လမ်းအခြေအနေ / ကျေးရွာတစ်ရွာသည် ၎င်း၏ ကျေးရွာအုပ်စုနှင့် ဆက်သွယ်ထားသော လမ်းအခြေအနေ (အောက်ပါတို့ကိုရိုင်းပါ)

ကျောက်ကြမ်းလမ်း: ကတ္တရာလမ်း: ကွန်ကရစ်လမ်း: မော်တော်ဆိုင်ကယ်လမ်း:
 ကျောက်ခင်းလမ်း: မြေသားလမ်း: လူသွားလမ်း: အခြား: _____

(င) ကျေးရွာဖွံ့ဖြိုးမှုစီမံချက်

- (၁) လူထုပံ့ပိုးမှုစီမံကိန်းမစတင်မှ ကျေးရွာတွင်ကျေးရွာဖွံ့ဖြိုးမှု စီမံချက်ရှိခဲ့ပါသလား? ပိုင်းပါ
ရှိပါသည်/မရှိပါ/မသိပါ
- (၂) ရှိခဲ့ပါလျှင် ကျေးရွာဖွံ့ဖြိုးမှုစီမံချက်ကို မည်သည့် ခုနှစ်တွင်ပြင်ဆင်ခဲ့ပါသနည်း? နှစ် ၂၀၁၅ / မသိပါ
- (၃) ကျေးရွာဖွံ့ဖြိုးမှုစီမံချက်ကို ပြန်လည်အတည်ပြုခဲ့ပါသလား? ပြုခဲ့ပါသည်/မပြုခဲ့ပါ / မသိပါ

၁၀။စီမံကိန်းစက်ဝန်းအချိန်ဇယား (ပနစ်) ပုံစံ ၀-၂(PC-2)

ပုံစံ - ၀ - ၂ - စီမံကိန်းစက်ဝန်းအချိန်ဇယား (PC 2)

လမ်းညွှန်ချက်၊ သက်ဆိုင်ရာလုပ်ထုတ်လုပ်ချက်/လက်ထောက်နည်းလမ်းများ/စီမံကိန်းစက်ဝန်းအချိန်ဇယား(၂) - ကျေးရွာနှင့် ကျေးရွာအုပ်စုအတွက် ဤပုံစံကို ဖြည့်သွင်းရမည်။

စည်းရုံးရေးမှူး/လမ်းညွှန်ထမ်း အမည် **ခေါ်အင်အောင်**

နေ့စွဲ **၂၀၂၁.၀၁.၀၈**

စီမံကိန်းအားအမှတ်ဖြစ်ပါ မှတ်တမ်း(၁) စက်ဝန်း(၂) စက်ဝန်း(၃) စက်ဝန်း(၄) စက်ဝန်း(၅)

ပြည်နယ်/တိုင်း **စစ်ကိုင်း** မြို့နယ် **မင်္ဂလာဒုံ** ကျေးရွာ **ပိတောက်** ကျေးရွာအုပ်စု

စီမံကိန်းအမျိုးအမည်	နေ့စွဲ		အမျိုးအမည် အရေအတွက်	အစည်းအဝေးတွင်တက်ရောက်သူအရေအတွက်		အစည်းအဝေး တွင် အချိန်	အစည်းအဝေး တွင် လုပ်ဆောင်မှု အရေအတွက် နှင့် လုပ်ဆောင်မှု အချိန်	အစည်းအဝေး တွင် အချိန်	အစည်းအဝေး တွင် အချိန်
	စတင်သည့် နေ့	ပြီးဆုံး သည့်နေ့		အစည်းအဝေး အရေအတွက်	အစည်းအဝေး တွင် အချိန်				
၁။ ကျေးရွာစီမံကိန်း မိတ်ဆက်အစည်းအဝေး	၂၀၂၁.၀၁.၀၈	၂၀၂၁.၀၁.၀၈	၁၈	၁၂	၂၂	၂၂	၂၂	၂၂	၂၂
၂။ ကျေးရွာဖွံ့ဖြိုးရေး စီမံချက်ရေးဆွဲခြင်းအစည်းအဝေး	၂၀၂၁.၀၁.၀၈	၂၀၂၁.၀၁.၀၈	၁၁	၁၅	၂၆	၂၆	၂၆	၂၆	၂၆
၃။ ကျေးရွာအုပ်စု လုပ်ငန်းဆောင်ရွက်ချက်အစည်းအဝေး									
၄။ မြို့နယ်အဆင့် စီမံကိန်းရေးဆွဲရေး နှင့် အကောင်အထည်ဖော်ရေးကော်မတီ၏ စီမံကိန်း သုံးသပ်မှု အစည်းအဝေး			၁၀	၁၀					
၅။ မြို့နယ် စီမံကိန်းရေးဆွဲရေး နှင့် အကောင်အထည်ဖော်ရေး ကော်မတီ၏ဆုံးဖြတ်မှုကို ရွာသို့ အသိပေး အကြောင်းကြားသည့် အစည်းအဝေး									
၆။ စီမံကိန်းလုပ်ငန်းစီမံချက်ရေးဆွဲခြင်း အစည်းအဝေး									
၇။ စီမံကိန်းလုပ်ငန်း အကောင်အထည်ဖော်ရေးအစည်းအဝေး									

၁၁။ ကျေးရွာဖွံ့ဖြိုးရေးဦးစားပေးအစီအစဉ် (ပနစ်) ပုံစံ ၀-၃ (PC-3)

ပုံစံ - ၀ - ၃ ကျေးရွာဖွံ့ဖြိုးရေး ဦးစားပေးအစီအစဉ် (Form PC 3)

လမ်းညွှန်ချက်၊ အဆင့်(၃) ကျေးရွာဖွံ့ဖြိုးရေးအစဉ်အပေး ပြီးဆုံးသောအခါ ကျေးရွာစီမံကိန်း အထောက်အကူပြု ကော်မတီသည် လူထုစည်းရုံးရေးများအကူအညီဖြင့် ဤပုံစံကိုပြည့်စုံအောင် ဖြည့်သွင်းရမည်။	
လူထုစည်းရုံးရေးပုံစံ/ဝန်ထမ်း အမည် ဒေါ်ခင်အေး	
နေ့စွဲ ၁၂-၇-၂၀၁၈	ဝက်ပန်းအား အမှတ်ခြစ်ပါ (✓) / ဝက်ပန်း(၀) <input type="checkbox"/> ဝက်ပန်း(၂) <input type="checkbox"/> ဝက်ပန်း(၃) <input type="checkbox"/> ဝက်ပန်း(၄)
ပြည်နယ်/တိုင်း	မြို့နယ် မင်္ဂလာ ကျေးရွာအုပ်စု မိုးပေါက်ကျေးရွာ မြို့တော် မင်္ဂလာ
က။ အခက်အခဲအတားအဆီးများအားဆွေးနွေးခြင်း - ယခုလက်ရှိအခြေအနေတွင် ဤကျေးရွာဖွံ့ဖြိုးတိုးတက်ရေးအတွက် အဓိက အခက်အခဲအတားအဆီးများသည် မည်သည့်များဖြစ်ပါသနည်း။ (အမျိုးသား/သမီး အနည်းဆုံးအခက်အခဲ ၅ ခုစီဖော်ပြပါ)	
အမျိုးသား အဖွဲ့မှ တင်ပြသောအခက်အခဲအတားအဆီးများ	အမျိုးသမီး အဖွဲ့မှ တင်ပြသောအခက်အခဲအတားအဆီးများ
၁ ကြီးထဲတား ဖွဲ့စည်းပေးရန်	၁ ကြီးထဲတား ဖွဲ့ ကျင့်ပေးရန်
၂ စိုက်ပျိုးရေး နည်းပညာပေးရန်	၂ ကျွဲစားရန် နည်းပညာပေးရန်
၃ ရွာတွင်းလမ်း စီမံခန့်ခွဲခြင်း	၃ စားနပ်ရိက္ခာ အဖွဲ့ ဖွဲ့စည်းပေးရန်
၄ ပညာရေး ကဏ္ဍဆိုင်ရာ ပို့ချပေးခြင်း	၄ ရွာတွင်းလမ်းဖွဲ့စည်းပေးခြင်း
၅ စေတနာ့အဖွဲ့ ဖွဲ့စည်းပေးခြင်း	၅ စားနပ်ရိက္ခာ အဖွဲ့ ဖွဲ့စည်းပေးခြင်း

ခ။ မျှော်မှန်းခြင်း - နောင်လာမည့် (၅) နှစ် အတွင်း ကျေးရွာဖွံ့ဖြိုးရေး မျှော်မှန်းလျာထားချက်များအား တင်ပြပါ။

အမျိုးသားအဖွဲ့မှ တင်ပြသောမျှော်မှန်းချက်များ	အမျိုးသမီးအဖွဲ့မှ တင်ပြသောမျှော်မှန်းချက်များ
၁ ကြီးထဲတား ဖွဲ့စည်းပေးရန်	၁ ကြီးထဲတား ဖွဲ့စည်းပေးရန်
၂ စိုက်ပျိုးရေး နည်းပညာပေးရန်	၂ ကျွဲစားရန် နည်းပညာပေးရန်
၃ ရွာတွင်းလမ်း စီမံခန့်ခွဲခြင်း	၃ စားနပ်ရိက္ခာ အဖွဲ့ ဖွဲ့စည်းပေးရန်
၄ ပညာရေး ကဏ္ဍဆိုင်ရာ ပို့ချပေးခြင်း	၄ ရွာတွင်းလမ်းဖွဲ့စည်းပေးခြင်း
၅ စေတနာ့အဖွဲ့ ဖွဲ့စည်းပေးခြင်း	၅ စားနပ်ရိက္ခာ အဖွဲ့ ဖွဲ့စည်းပေးခြင်း

ဂ။ လူထုစီမံကိန်း၏ လာမည့် (၄) နှစ်အတွက် အကျိုးပင်သော ဦးစားပေး ဖွံ့ဖြိုးတိုးတက်မှု လုပ်ငန်း အစီအစဉ်များအားဖော်ပြပါ။

အဆင့်	ကျေးရွာအတွက် ဦးစားပေး ဖွံ့ဖြိုးတိုးတက်မှု လုပ်ငန်းစဉ်များ	အဆိုပြုသူ (အမျိုးသားများ/ အမျိုးသမီးများ/ အမျိုးသား+ အမျိုးသမီး)	ခန့်မှန်းကုန်ကျ စရိတ်	အကျိုးခံစားခွင့်ရှိသူ ခန့်မှန်းခြေ အရေအတွက်
၁	ရွာတွင်းလမ်း	အမျိုးသား + အမျိုးသမီး	၅၅၀ သိန်း	၅၀၀ ယောက်
၂	ကျွဲစားရန်	အမျိုးသား + အမျိုးသမီး	၆၅၀ သိန်း	၁၂၃ ယောက်
၃	ရွာတွင်းလမ်းဖွဲ့စည်းခြင်း	အမျိုးသား + အမျိုးသမီး	၆၅၀ သိန်း	၁၀၀ ယောက်
၄	ကျေးရွာအဖွဲ့	အမျိုးသား	၁၀၀ သိန်း	၁၀၀ ယောက်
၅	စိုက်ပျိုးရေး အဖွဲ့	အမျိုးသား + အမျိုးသမီး	၆၅၀ သိန်း	၁၀၀ ယောက်
၆	ကျွဲစားရန်	အမျိုးသား + အမျိုးသမီး	၅၅၀ သိန်း	၁၀၀ ယောက်
၇	ကျေးရွာအဖွဲ့	အမျိုးသမီး	၁၀၀ သိန်း	၁၀၀ ယောက်

ဇယား လူထုစီမံကိန်း၏ လာမည့် (၄) နှစ်အတွက် အကျိုးမဝင်သော ဦးစားပေး ဖွံ့ဖြိုးတိုးတက်မှု လုပ်ငန်း အစီအစဉ်များအားဖော်ပြပါ။

အဆင့်	ကျေးရွာအတွက် ဦးစားပေး ဖွံ့ဖြိုး တိုးတက်မှု လုပ်ငန်းစဉ်များ	အဆိုပြုသူ (အမျိုးသားများ/ အမျိုးသမီးများ/အမျိုးသား+ အမျိုးသမီး)	အခန်းကဏ္ဍ
၁	စိုက်ပျိုးရေး ဖွံ့ဖြိုးရေး	အမျိုးသား	
၂			
၃			
၄			
၅			

ခေါင်းဆောင်၊ ကျေးရွာစီမံကိန်းအထောက်အကူပြုကော်မတီမှ အတည်ပြုသည်။

အမည် ဦးစွန်းစွန်း လက်မှတ် [Signature] နေ့စွဲ 12.7.2018

၁၂။ကျေးရွာအခြေခံအချက်အလက် (ဒုနစ်) ပုံစံ ၈ - ၁ (PC - 1)

ပုံစံ - ၈ - ၁ ကျေးရွာအခြေခံအချက်အလက်များ (Form PC 1)

လမ်းညွှန်ချက်၊ ကျေးရွာတစ်ရွာသို့ ပထမဆုံးပိတ်ဆက်စရိုးသွားရောက်သောအခါ လူထုစည်းရုံးရေးမှူးသည် ကျေးရွာခေါင်းဆောင်များအားကျေးရွာအချက်အလက်များကိုပေတ္တာရပ်ခံ၍တောင်းခံရသည်။ ဤအချက်အလက်များကိုစီမံကိန်းမိတ်ဆက်အစည်းပေးပတ်ပိတ်တောင်းခံရသည်။ စီမံကိန်းမိတ်ဆက်အစည်းပေးတွင် လူထုစည်းရုံးရေးမှူးသည် ဤအချက်အလက်များအား စစ်ဆေးပြီး မှန်ကန်အောင်ပြုလုပ်ရမည်၊ ပြီးနောက်တွင် လူထုစည်းရုံးရေးမှူးမှ သတင်းအချက်အလက်ထံသို့ Tablets မှ တစ်ဆင့် ဖြည့်သွင်းရမည်။

ကျေးရွာခေါင်းဆောင် အမည် ဦးတင်အောင်	ကျေးရွာခေါင်းဆောင်၏ ဖုန်းနံပါတ် ၀၉-၇၅၀၆၅၅၉၆၆	လူထုစည်းရုံးရေးမှူး၏အမည် ဦးကျော်မိုးစိန်
ပြည်နယ်၊ တိုင်းဒေသကြီး ဧရာဝတီ	မြို့နယ် နတ်ယု	ကျေးရွာအုပ်စု ဦးစောဘလောက်
		ကျေးရွာ ဦးစောဘလောက် (၇၅၆၇)

တ၊ လူဦးရေ

လူမျိုးစု	အိမ်ထောင်စုအရေအတွက်	ကိုးကွယ်သည့်ဘာသာ	အိမ်ထောင်စုအရေအတွက်
လူမျိုးစု (၁) ဗမာ	၃၉	ဘာသာ(၁) ဗုဒ္ဓ	၃၉
လူမျိုးစု (၂) -----		ဘာသာ(၂) -----	
လူမျိုးစု (၃) -----		ဘာသာ(၃) -----	
လူမျိုးစု(၄) -----		ဘာသာ(၄) -----	
အခြား			
အရေအတွက်			
မသန်စွမ်းသူများ	-		
သက်ကြီးရွယ်အိုများ (၆၅ နှစ် နှင့် အထက်)	၁၀ ဦး		
စစ်ဘေးရှောင်			

	အမျိုးသား(အရေအတွက်)	အမျိုးသမီး(အရေအတွက်)	စုစုပေါင်းအရေအတွက်
လူဦးရေ	၆၇	၆၂	၁၂၉
လူမျိုးစု (၁)-----			
လူမျိုးစု (၂)-----			
လူမျိုးစု (၃)-----			
အခြား			
အိမ်ထောင်ဦးစီး	၃၆	၁၅	

(၁)အခြေခံအဆောက်အအုံအသုံးအဆောင်များ

စာသင်ကျောင်း	အမှတ် ခြံပိ	ကျန်းမာရေး	အမှတ် ခပ်ပိ	ဘာသာရေးအဆောက် အအုံများ	အမှတ် ခြံပိ
အထက်တန်းကျောင်း	<input type="checkbox"/>	ဆေးရုံ	<input type="checkbox"/>	စေတီ	<input type="checkbox"/>
အလယ်တန်းကျောင်း	<input type="checkbox"/>	ကျန်းမာရေးဌာန	<input type="checkbox"/>	ဘုန်းကြီးကျောင်း	<input type="checkbox"/>
မူလတန်းကျောင်း	<input type="checkbox"/>	ကျန်းမာရေးဌာနခွဲ	<input type="checkbox"/>	ဟိန္ဒူဘုရားကျောင်း	<input type="checkbox"/>
မူကြိုကျောင်း	<input type="checkbox"/>	ဆေးပေးခန်း	<input type="checkbox"/>	ခရစ်ယာန်ကျောင်း	<input type="checkbox"/>
အခြား	<input type="checkbox"/>	အခြား	<input type="checkbox"/>	ဝင်္ဂ	<input type="checkbox"/>
				အခြား	<input type="checkbox"/>
မှတ်ချက်		မှတ်ချက်		မှတ်ချက်	

(၂)ကျွမ်းကျင်သူများမှတ်တမ်း (ကျေးရွာတွင်နေထိုင်သောသို့မဟုတ် တခြားရွာမှလာရောက်သောကျွမ်းကျင်သူများ)

	(၁) စာသင်ကျောင်း		(၂) ကျန်းမာရေး		(၃) လက်မှုပညာရှင်			
	ရွာတွင်နေ ထိုင်သူ	အခြားရွာမှ လာသူ	ရွာတွင်နေ ထိုင်သူ	အခြား ရွာမှ လာသူ		ရွာတွင် နေထိုင်သူ	အခြားရွာ မှလာသူ	
မူလတန်းပြဆရာ/မ	<input type="checkbox"/>	<input type="checkbox"/>	ဆရာဝန်	<input type="checkbox"/>	<input type="checkbox"/>	လက်သမား	<input type="checkbox"/>	<input type="checkbox"/>

အောက်တန်းပြဆရာ/မ	<input type="checkbox"/>	<input type="checkbox"/>	လက်ထောက်ကျန်းမာရေးပျူ	<input type="checkbox"/>	<input type="checkbox"/>	ပန်းချီ	<input type="checkbox"/>	<input type="checkbox"/>
အလယ်တန်းပြဆရာ/မ	<input type="checkbox"/>	<input type="checkbox"/>	အမျိုးသမီးကျန်းမာရေးဆရာမ	<input type="checkbox"/>	<input type="checkbox"/>	လှုပ်စစ်ကျွမ်းကျင်၊ စီးသမား	<input type="checkbox"/>	<input type="checkbox"/>
ပုဂံပြဆရာ/မ	<input type="checkbox"/>	<input type="checkbox"/>	သားရွာဆရာမ	<input type="checkbox"/>	<input type="checkbox"/>	ခရိုက်သွယ်သူ	<input type="checkbox"/>	<input type="checkbox"/>
အခြား	<input type="checkbox"/>	<input type="checkbox"/>	ပြည်သူ့ကျန်းမာရေးလုပ်သား	<input type="checkbox"/>	<input type="checkbox"/>	စက်ပြင်ဆရာ	<input type="checkbox"/>	<input type="checkbox"/>
မှတ်ချက်			မှတ်ချက်			မှတ်ချက်		

(ဃ) ကျေးရွာသို့ ခရောက်ရုံပိုင်သည့်လမ်းအခြေအနေ/ကျေးရွာတစ်ရွာသည် ၎င်း၏ကျေးရွာအုပ်စုနှင့် ဆက်သွယ်ထားသော လမ်းအခြေအနေ (အောက်ပါတို့ကိုပိုင်ပါ)

ကျောက်ကြမ်းလမ်း: ကတ္တရာလမ်း: ကွန်ကရစ်လမ်း: မော်တော်ဆိုင်ကယ်လမ်း
 ကျောက်စင်းလမ်း: မြေသားလမ်း: လှသွားလမ်း: အခြား _____

(င) ကျေးရွာပျိုးပျံပစ်ချက်

(၁) လူထုဝဟိုပြုစီမံကိန်းမစတင်မီ ဤကျေးရွာတွင် ကျေးရွာပျိုးပျံပစ်ချက်ရှိခဲ့ပါသလား? ^{ပိုင်ပါ} ရှိပါသည်/မရှိပါ/မသိပါ
 (၂) ရှိပါလျှင် ဤစီမံချက်ကို မည်သည့် ခုနှစ်တွင်ပြင်ဆင်ခဲ့ပါသနည်း? နှစ်-----/မသိပါ
 (၃) ဤစီမံချက်ကို ပြုနယ်မှုအတည်ပြုခဲ့ပါသလား? မြဲခဲ့ပါသည်/မမြဲခဲ့ပါ /မသိပါ

(စ) ဓနိအတွက်အဝေး

(၁) ဤကျေးရွာ၏ ဝဟိုမှ ၎င်းကျေးရွာအုပ်စု၏ ဝဟိုအထိ ဓနိပိုင်မည်မျှ ကွာဝေးသနည်း? မိုင် ၂.၅၆ / မသိပါ
 (၂) ဤကျေးရွာမှ ၎င်းကျေးရွာအုပ်စု ဝဟိုအထိ သွားလာရာတွင် ကြာမြင့်သည့် အချိန်
 မြောက်သွေ့ ရာသီတွင် ကြာချိန် ၁၀ မိနစ် - ထော်လာဂျီ/မော်တော်ဆိုင်ကယ်/မြေလျင်/လာ/မော်တော်ဘုတ်/
 အခြား -----
 မိုးရာသီတွင် ကြာချိန် ၁၀ မိနစ် - ထော်လာဂျီ/မော်တော်ဆိုင်ကယ်/မြေလျင်/လာ/မော်တော်ဘုတ်/
 အခြား -----

(ဆ) ပတ်ဝန်းကျင်ဆိုင်ရာသဘာဝဘေးအန္တရာယ်

ဤကျေးရွာတွင်ရေကြီးခြင်းကဲ့သို့ သဘာဝဘေးအန္တရာယ်ကျရောက်မှုမရှိခြင်း ရှိပါသလား။

မရှိပါ ရှိပါသည် ရှိလျှင်ဖော်ပြပါ-----

(ဇ) ကျေးရွာတွင် ခွဲစည်းထားသော အဖွဲ့အစည်းများ

လူထုဝတ်ပြုစီမံကိန်းမတိုင်မီ ဤကျေးရွာတွင် ကျေးရွာဖွံ့ဖြိုးရေးအတွက် အစိုးရ(သို့)ရွာသားများကိုယ်တိုင်(သို့) စီမံကိန်းတစ်ခုခုမှ ခွဲစည်းထားသည့် အဖွဲ့အစည်းများရှိပါသလား။

(၁) -----

(၂) -----

(ဈ) အထွေထွေအုပ်ချုပ်ရေး ဦးစီးဌာန (GAD) မှ မှတ်တမ်းတင်ထားခြင်း

ဤကျေးရွာသည် အထွေထွေအုပ်ချုပ်ရေး ဦးစီးဌာန (GAD) မှ မှတ်တမ်းတင်ထားမှု ရှိပါသလား။

မရှိပါ ရှိပါသည်

ကျေးရွာခေါင်းဆောင်

အမည် ဦးတင်ကျော်

လက်မှတ် [Signature] နေ့စွဲ

လူထုစည်းရုံးရေးမှူး

အမည် ဦးကျော်မိုးမယ်

လက်မှတ် [Signature] နေ့စွဲ

၁၃။ စီမံကိန်းစက်ဝန်းအချိန်ဇယား (ဒုတိယ) ပုံစံ ၈-၂ (PC-2)

ပုံစံ - ၈-၂ - စီမံကိန်းစက်ဝန်းအချိန်ဇယား(PC 2)

လည်ညွှန်းစုစာပိုဒ် အကျဉ်းချုပ်အတွက် ညွှန်းစုစာပိုဒ်/လက်ထောက်နည်းညွှန်းစုစာပိုဒ်	သက်ဆိုင်ရာလုပ်ငန်းစဉ်များ/လက်ထောက်နည်းညွှန်းစုစာပိုဒ်များ	စီမံကိန်းစက်ဝန်းအချိန်ဇယား/စီမံကိန်းစက်ဝန်းအချိန်ဇယား
စည်နွယ်ရေး/လက်ထောက်နည်းညွှန်းစုစာပိုဒ်အမျိုးအမည်: အစည်း - ဒွါအကျဉ်းစုစာပိုဒ်		
နေ့စွဲ ၁၈.၁၀.၂၀၁၉	စက်ဝန်းအားအဖွဲ့ကြီးမီ စက်ဝန်း (၄)	စက်ဝန်း(၁) <input type="checkbox"/> စက်ဝန်း(၂) <input type="checkbox"/> စက်ဝန်း(၃) <input type="checkbox"/> စက်ဝန်း(၄) <input type="checkbox"/>
ပြင်ဆင်ပုံစံ: အစည်း	ကျေးရွာအုပ်စု ဘဂီလီ	ကျေးရွာ မိလိကကျွန်း (အရှေ့ဘက်)

စီမံကိန်းစက်ဝန်းအမျိုးအမည်များ	နေ့စွဲ		အစည်းအစည်းတက်ရောက်သူအရေအတွက်				
	စတင်သည့် နေ့စွဲ	ပြီးဆုံးသည့် နေ့စွဲ	အမျိုးသား အရေအတွက်	အမျိုးသမီး အရေအတွက်	အစည်းအဝေး အရေအတွက်	လူမှုကွန်ယက်တက်ရောက်သူ အရေအတွက် နှင့် လူမှုကွန်ယက်အစည်း	အစည်းအဝေး ရာခိုင်နှုန်း
၁။ ကျေးရွာစီမံကိန်း စီမံကိန်းစက်ဝန်းအစည်းအဝေး	၂၀၁၉.၁၀.၁၉	၂၀၁၉.၁၂.၁၉	၉	၂၁	၂၁	၂၁ ၂၅၈	၃၉ ၅၂.၀၄%
၂။ ကျေးရွာပွဲကြီးရေး စီမံကိန်းရေးဆွဲခြင်း အစည်းအဝေး	၁၈.၁၀.၁၉	၁၈.၁၀.၁၉	၅	၂၈	၂၅	၂၅ ၂၅၈	၃၉ ၅၂.၀၄%
၃။ ကျေးရွာအုပ်စု လုပ်ငန်းဆောင်ရွက်ချက်လေ့လာအစည်းအဝေး							
၄။ ပြည်နယ်အစည်းစီမံကိန်းရေးဆွဲရေးနှင့်အကောင်အထည်ဖော်ရေးကော်မတီ၏ စီမံကိန်း			၂၀	၂၀	၂၀	၂၀ ၂၀	၂၀ ၂၀

၁၄။ ကျေးရွာဖွံ့ဖြိုးရေးဦးစားပေးအစီအစဉ် (ဒုနစ်) ပုံစံ စ-၃ (PC-3)

ပုံစံ - စ-၃ ကျေးရွာဖွံ့ဖြိုးရေးဦးစားပေးအစီအစဉ် (Form PC 3)

လယ်ညှပ်ရွာစစ် အဆင့်(၃)ကျေးရွာဖွံ့ဖြိုးရေးအစီအစဉ်အစောပိုင်းဆိုင်ရာအသေးစား ကျေးရွာစစ်ကော်မတီ အထောက်အကူပြု ကော်မတီသည် လူထုစည်းရုံးရေးအဖွဲ့အစည်းဖြင့် ဤပုံစံဖြင့် အောင်မြင်သည်ကို မြှင့်သွင်းရမည်။			
လူထုစည်းရုံးရေးအဖွဲ့/ဝန်ထမ်း အမည်		ဦးကျော်စိန်ဝင်း	
နေ့စွဲ	ကော်မန်းအား အမှတ်ခြစ်ပါ (✓) <input type="checkbox"/> ကော်မန်း(၁) စက်ဝန်း(၂)=ကော်မန်း(၃)၊ စက်ဝန်း(၄)		
ပြည်နယ်/တိုင်း	မြို့နယ်	ကျေးရွာအုပ်စု	ကျေးရွာ
ရေဝတီ	နဂါယု	မိလောင်ကျွန်း	မိလောင်ကျွန်း (ကျေးရွာ)

က။ အစီအစဉ်အထောက်အပံ့အကူအညီပေးရေးအဖွဲ့အစည်း ယခုလက်ရှိအခြေအနေတွင် ဤကျေးရွာဖွံ့ဖြိုးရေးအစီအစဉ်
အစီအစဉ်အထောက်အပံ့အကူအညီပေးရမည့် ယူဆချက်များဖြစ်ပါသည်။ (အမျိုးသား/သမီး အနည်းဆုံးအစီအစဉ် ၅ ခုစီ ပြုပါ)

အုပ်စုစွဲ၊ ဆွေးနွေးမှုများမှ တင်ပြသော အစီအစဉ်အထောက်အပံ့အကူအညီပေးရေး	
စီမံကိန်း မကော်မတီ ဝန်ထမ်းများ ယူဆချက်၊ ကျွန်ုပ်တို့ ကျေးရွာ လက် အစီအစဉ်	<input type="checkbox"/> ကျား <input type="checkbox"/> မ <input checked="" type="checkbox"/> ကျား+ မ
ကျွန်ုပ်တို့၏ စီမံကိန်း ဝန်ထမ်းများ ကျွန်ုပ်တို့၏ ကျေးရွာ	<input type="checkbox"/> ကျား <input type="checkbox"/> မ <input checked="" type="checkbox"/> ကျား+ မ
ကျွန်ုပ်တို့၏ စီမံကိန်း ဝန်ထမ်းများ ယူဆချက် အစီအစဉ်	<input type="checkbox"/> ကျား <input checked="" type="checkbox"/> မ <input type="checkbox"/> ကျား+ မ
ကျွန်ုပ်တို့၏ စီမံကိန်း မကော်မတီ ဝန်ထမ်းများ ကျွန်ုပ်တို့၏ စီမံကိန်း ဝန်ထမ်းများ ယူဆချက်၊ ကျွန်ုပ်တို့၏ စီမံကိန်း ဝန်ထမ်းများ ယူဆချက်	<input type="checkbox"/> ကျား <input type="checkbox"/> မ <input checked="" type="checkbox"/> ကျား+ မ
ကျွန်ုပ်တို့၏ စီမံကိန်း ဝန်ထမ်းများ ယူဆချက်၊ ကျွန်ုပ်တို့၏ စီမံကိန်း ဝန်ထမ်းများ ယူဆချက်	<input checked="" type="checkbox"/> ကျား <input type="checkbox"/> မ <input type="checkbox"/> ကျား+ မ

ခ။ မျှော်မှန်းခြင်း နောင်လအတွက် (၅) နှစ် အတွင်း ကျေးရွာဖွံ့ဖြိုးရေး မျှော်မှန်းလျာထားချက်များအား တင်ပြပါ။

အုပ်စုစွဲ၊ ဆွေးနွေးမှုများမှ တင်ပြသော အစီအစဉ်အထောက်အပံ့အကူအညီပေးရေး	
စီမံကိန်း မကော်မတီ ဝန်ထမ်းများ ယူဆချက်၊ ကျွန်ုပ်တို့ ကျွန်ုပ်တို့၏ စီမံကိန်း ဝန်ထမ်းများ ယူဆချက်	<input type="checkbox"/> ကျား <input type="checkbox"/> မ <input checked="" type="checkbox"/> ကျား+ မ
ကျွန်ုပ်တို့၏ စီမံကိန်း ဝန်ထမ်းများ ကျွန်ုပ်တို့၏ ကျွန်ုပ်တို့၏ စီမံကိန်း ဝန်ထမ်းများ ယူဆချက်	<input type="checkbox"/> ကျား <input type="checkbox"/> မ <input checked="" type="checkbox"/> ကျား+ မ
ကျွန်ုပ်တို့၏ စီမံကိန်း ဝန်ထမ်းများ ယူဆချက်၊ ကျွန်ုပ်တို့၏ စီမံကိန်း ဝန်ထမ်းများ ယူဆချက်	<input type="checkbox"/> ကျား <input checked="" type="checkbox"/> မ <input type="checkbox"/> ကျား+ မ
ကျွန်ုပ်တို့၏ စီမံကိန်း မကော်မတီ ဝန်ထမ်းများ ကျွန်ုပ်တို့၏ စီမံကိန်း ဝန်ထမ်းများ ယူဆချက်၊ ကျွန်ုပ်တို့၏ စီမံကိန်း ဝန်ထမ်းများ ယူဆချက်	<input type="checkbox"/> ကျား <input type="checkbox"/> မ <input checked="" type="checkbox"/> ကျား+ မ
ကျွန်ုပ်တို့၏ စီမံကိန်း ဝန်ထမ်းများ ယူဆချက်၊ ကျွန်ုပ်တို့၏ စီမံကိန်း ဝန်ထမ်းများ ယူဆချက်	<input checked="" type="checkbox"/> ကျား <input type="checkbox"/> မ <input type="checkbox"/> ကျား+ မ

က။ လူထုစီမံကိန်း၏ လာမည့် (၄)နှစ်အတွက် အကျိုးမဝင်သော ဦးစားပေး ဖွံ့ဖြိုးတိုးတက်မှု လုပ်ငန်း အစီအစဉ်များအားဖော်ပြပါ။

ဦးစားပေး အဆင့် သတ်မှတ်ချက်	ကျေးရွာအတွက် ဦးစားပေး ဖွံ့ဖြိုးတိုးတက်မှု လုပ်ငန်းစဉ်များ	အဆိုပြုသူ(အမျိုးသားများ/ အမျိုးသမီးများ/အမျိုးသား+အမျိုးသမီး)	အခန်းကဏ္ဍ	ခန့်မှန်း ကုန်ကျစရိတ်	အကျိုးခံစားခွင့်ရှိသူခန့်မှန်းခြေအရေအတွက်		
					ကျား	မ	ပေါင်း
၁	တွန့်လစွဲကံကား	ကျား + မ		၂၀၀၀၀၀၀၀/-	၆၅	၆၅	၁၃၀
၂	ဖွယ်ခံစားမိလိက	ကျား + မ		၁၀၀၀၀၀၀၀/-	-	-	-
၃	ဗဟိုဌာနကုန်ရောင်းရောင်း	မ		၈၀၀၀၀၀၀/-	-	-	-
၄	မြေရေ အောက်အုတ်ထုတ် (အစိတ်အပိုင်း)	ကျား + မ		၁၀၀၀၀၀၀၀/-	-	-	-
၅							

ဃ။ လူထုစီမံကိန်း၏ လာမည့် (၄) နှစ်အတွက် အကျိုးမဝင်သော ဦးစားပေး ဖွံ့ဖြိုးတိုးတက်မှု လုပ်ငန်း အစီအစဉ်များအားဖော်ပြပါ။

အဆင့်	ကျေးရွာအတွက် ဦးစားပေး ဖွံ့ဖြိုးတိုးတက်မှု လုပ်ငန်းစဉ်များ	အဆိုပြုသူ (အမျိုးသားများ/ အမျိုးသမီးများ/အမျိုးသား+အမျိုးသမီး)	အခန်းကဏ္ဍ
၁	ကော်မရှင်အဖွဲ့	ကျား	
၂			
၃			
၄			
၅			

ခေါင်းစောင်၊ ကျေးရွာစီမံကိန်းအထောက်အကူပြုကော်မတီမှအတည်ပြုသည်။

အမည် ဒေါ်စုစု လက်မှတ် [Signature] နေ့စွဲ ၈.၀၀.၂၀၁၉

၁၅။ကျေးရွာအခြေခံအချက်အလက် (တတိယနှစ်) ပုံစံ ၈ - ၁ (PC - 1)

ပုံစံ - ၈ - ၁ ကျေးရွာအခြေခံအချက်အလက်များ (Form PC 1)

လမ်းညွှန်ချက်၊ ကျေးရွာတစ်ရွာသို့ ပထမဆုံးမိတ်ဆက်ခရီးသွားရောက်သောအခါ လူထုစည်းရုံးရေးမှူးသည် ကျေးရွာ ခေါင်းဆောင်များအားကျေးရွာအချက်အလက်များကိုပေတ္တာရပ်ခံ၍တောင်းခံရသည်။ဤအချက်အလက်များကိုစိစစ်ကိန်း မိတ်ဆက်အစည်းဝေးပတ်ဝန်းကျင်ပိတ်တောင်းခံရမည့်စိစစ်ကိန်းမိတ်ဆက်အစည်းဝေးတွင် လူထုစည်းရုံးရေးမှူးသည် ဤအချက်အ လက်များအား စစ်ဆေးပြီး မှန်ကန်အောင်ပြုလုပ်ရမည်။ ပြီးနောက်တွင် လူထုစည်းရုံးရေးမှူးမှ သတင်းအချက်အလက်ထံသို့ Tablets မှ တဆင့် ဖြည့်သွင်းရမည်။			
ကျေးရွာခေါင်းဆောင် အမည် ဦးတင်ထွန်း	ကျေးရွာခေါင်းဆောင်၏ ဖုန်းနံပါတ် ၀၉-၇၇၆၈၁၈ ၃၅၅	လူထုစည်းရုံးရေးမှူး၏အမည် ဦးကျော်မိုးသက်	
ပြည်နယ်တိုင်းဒေသကြီး ဧရာဝတီ	မြို့နယ် မင်းဗူး	ကျေးရွာအုပ်စု ဖိဖောကျ်	ကျေးရွာ ကျောက်(မိမောကျ်)

တ၊ လူဦးရေ

လူမျိုးစု	အိမ်ထောင်စုအရေအတွက်	ကိုးကွယ်သည့်ဘာသာ	အိမ်ထောင်စုအရေအတွက်
လူမျိုးစု (၁) ဗမာ	၃၄	ဘာသာ(၁) ဗုဒ္ဓ	၃၄
လူမျိုးစု (၂) -----		ဘာသာ(၂) -----	
လူမျိုးစု (၃) -----		ဘာသာ(၃) -----	
လူမျိုးစုစရာ -----		ဘာသာစရာ -----	
အခြား			
	အရေအတွက်		
မသန်စွမ်းသူများ	၁		
သက်ကြီးရွယ်အိုများ (၆၅ နှစ် နှင့် အထက်)	၁၂		
စစ်ဘေးရှောင်	-		

	အမျိုးသား(အရေအတွက်)	အမျိုးသမီး(အရေအတွက်)	စုစုပေါင်းအရေအတွက်
လူဦးရေ			
လူမျိုးစု (၁)----- ဗမာ:	၅၃	၅၂	၁၀၅
လူမျိုးစု (၂)-----			
လူမျိုးစု (၃)-----			
အခြား			
အိမ်ထောင်ဦးစီး	၂၇	၃	

(ခ)အခြေခံအဆောက်အအုံ အသုံးအဆောင်များ

စာသင်ကျောင်း	အမှတ် ခြံစိမ်း	ကျန်းမာရေး	အမှတ် ခြံစိမ်း	ဘာသာရေးအဆောက် အအုံများ	အမှတ် ခြံစိမ်း
အထက်တန်းကျောင်း	<input type="checkbox"/>	ဆေးရုံ	<input type="checkbox"/>	ဓေတီ	<input checked="" type="checkbox"/>
အလယ်တန်းကျောင်း	<input type="checkbox"/>	ကျန်းမာရေးဌာန	<input type="checkbox"/>	ဘုန်းကြီးကျောင်း	<input checked="" type="checkbox"/>
မူလတန်းကျောင်း	<input type="checkbox"/>	ကျန်းမာရေးဌာနခွဲ	<input type="checkbox"/>	ဟိန္ဒူဘုရားကျောင်း	<input type="checkbox"/>
မူကြိုကျောင်း	<input type="checkbox"/>	ဆေးပေးခန်း	<input type="checkbox"/>	ခရစ်ယာန်ကျောင်း	<input type="checkbox"/>
အခြား	<input type="checkbox"/>	အခြား	<input type="checkbox"/>	ဗလီ	<input type="checkbox"/>
				အခြား	<input type="checkbox"/>
မှတ်ချက်		မှတ်ချက်		မှတ်ချက်	

(ဂ) ကျွမ်းကျင်သူများမှတ်တမ်း (ကျေးရွာတွင်နေထိုင်သော သို့မဟုတ် တခြားရွာမှလာရောက်သောကျွမ်းကျင်သူများ)

(၁) စာသင်ကျောင်း			(၂) ကျန်းမာရေး			(၃) လက်မှုပညာရှင်		
	ရွာတွင်နေထိုင်သူ	အခြားရွာမှလာသူ		ရွာတွင်နေထိုင်သူ	အခြားရွာမှလာသူ		ရွာတွင်နေထိုင်သူ	အခြားရွာမှလာသူ
မူလတန်းပြဆရာ/မ	<input type="checkbox"/>	<input type="checkbox"/>	ဆရာဝန်	<input type="checkbox"/>	<input type="checkbox"/>	လက်သမား	<input type="checkbox"/>	<input type="checkbox"/>
အထက်တန်းပြဆရာ/မ	<input type="checkbox"/>	<input type="checkbox"/>	လက်ထောက်ကျန်းမာရေးပုဂ္ဂိုလ်	<input type="checkbox"/>	<input type="checkbox"/>	ပန်းရံ	<input type="checkbox"/>	<input type="checkbox"/>
အလယ်တန်းပြဆရာ/မ	<input type="checkbox"/>	<input type="checkbox"/>	အမျိုးသမီးကျန်းမာရေးဆရာမ	<input type="checkbox"/>	<input type="checkbox"/>	လျှပ်စစ်ကျွမ်းကျင်ပိသမား	<input type="checkbox"/>	<input type="checkbox"/>
မူကြံဆရာ/မ	<input type="checkbox"/>	<input type="checkbox"/>	သားဖွားဆရာမ	<input type="checkbox"/>	<input type="checkbox"/>	ရေစိုက်သွယ်သူ	<input type="checkbox"/>	<input type="checkbox"/>
အခြား	<input type="checkbox"/>	<input type="checkbox"/>	မြည်သူကျန်းမာရေးလုပ်သား	<input type="checkbox"/>	<input type="checkbox"/>	စက်ပြင်ဆရာ	<input type="checkbox"/>	<input type="checkbox"/>
မှတ်ချက်				မှတ်ချက်				

(ဃ) ကျေးရွာရှိ ရောက်ရှိနိုင်သည့်လမ်းအခြေအနေ / ကျေးရွာတစ်ရွာသည် ၎င်း၏ကျေးရွာအုပ်စုနှင့် ဆက်သွယ်ထားသောလမ်းအခြေအနေ (အောက်ပါတို့ကိုပိုင်းပါ)

ကျောက်ကြမ်းလမ်း ကတ္တရာလမ်း ကွန်ကရစ်လမ်း မော်တော်ဆိုင်ကယ်လမ်း
 ကျောက်စင်းလမ်း မြေသားလမ်း လူသွားလမ်း အခြား _____

(င) ကျေးရွာဖွံ့ဖြိုးမှုစီမံချက်

(၁) လူထုဝင်ရောက်မှုစီမံကိန်းမတင်မီ ဤကျေးရွာတွင်ကျေးရွာဖွံ့ဖြိုးမှုစီမံချက်ရှိခဲ့ပါသလား? ပိုင်းပါ

(၂) ရှိခဲ့ပါလျှင် ဤစီမံချက်ကို မည်သည့် ရက်စွဲတွင်ပြင်ဆင်ခဲ့ပါသနည်း? နှစ် _____ / မသိပါ

(၃) ဤစီမံချက်ကို ခြုံငုံမှုအတည်ပြုခဲ့ပါသလား? မြဲခဲ့ပါသည်/မမြဲခဲ့ပါ / မသိပါ

(၈) ခရီးအကွာအဝေး

(၁) ဤကျေးရွာ၏ပဟိုပုဂံကျေးရွာအုပ်စု၏ပဟိုအထိခရီးပိုင်မည်မျှကွာဝေးသနည်း? မိုင်-၂၅၆/မသိပါ

(၂) ဤကျေးရွာမှ ရင်းကျေးရွာအုပ်စုပဟိုအထိသွားလာရာတွင်ကြာမြင့်သည့်အချိန်

ခြောက်သွေ့ရာသီတွင်ကြာချိန် ၁၀ မိနစ် ထော်လာဂို/မော်တော်ဆိုင်ကယ်/ခြေလျင်/လာ/မော်တော်ဘုတ်/

အခြား -----

ရိုးရာသီတွင်ကြာချိန် ၁၀ မိနစ် ထော်လာဂို/မော်တော်ဆိုင်ကယ်/ခြေလျင်/လာ/မော်တော်ဘုတ်/

အခြား -----

(ဆ) ပတ်ဝန်းကျင်ဆိုင်ရာသဘာဝဘေးအန္တရာယ်

ဤကျေးရွာတွင်ရေကြီးခြင်းကဲ့သို့ သဘာဝဘေးအန္တရာယ်ကျရောက်ဖူးခြင်း ရှိပါသလား

ဖြစ်ပါ ရှိပါသည် ရှိလျှင်ဖော်ပြပါ-----

(ဇ) ကျေးရွာတွင် ဇွဲစည်းထားသော အဖွဲ့အစည်းများ

လူထုပဟိုဖြစ်ပေါ်စဉ်ကတည်းက ဤကျေးရွာတွင် ကျေးရွာဖွံ့ဖြိုးရေးအတွက် အစိုးရ(သို့)ရွာသားများကိုယ်တိုင်(သို့) စီမံကိန်းတစ်ခုခုမှ ဇွဲစည်းထားသည့် အဖွဲ့အစည်းများရှိပါသလား

(၁) -----

(၂) -----

(ဈ) အထွေထွေအုပ်ချုပ်ရေး ဦးစီးဌာန (GAD) မှ မှတ်တမ်းတင်ထားခြင်း

ဤကျေးရွာသည် အထွေထွေအုပ်ချုပ်ရေး ဦးစီးဌာန (GAD) မှ မှတ်တမ်းတင်ထားမှု ရှိပါသလား

မရှိပါ ရှိပါသည်

ကျေးရွာခေါင်းဆောင်

အမည် ဦးတင်ကျော်

လက်မှတ်  နေ့စွဲ ၀၈.၀၂.၂၀၂၀

လူထုစည်းရုံးရေးမှူး

အမည် ဦးကျော်စွာ

လက်မှတ်  နေ့စွဲ ၀၈.၀၂.၂၀၂၀

၁၆။ စီမံကိန်းစက်ဝန်းအချိန်ဇယား (တတိယနှစ်) ပုံစံ ၈-၂ (PC-2)

ပုံစံ ၈-၂ - စီမံကိန်းစက်ဝန်းအချိန်ဇယား (PC 2)

ခြီးနင်းကျင့်သုံးမှု

လမ်းညွှန်ချက်၊ သက်ဆိုင်ရာလုပ်ငန်းစဉ်၊ ရည်ရွယ်ချက်၊ လက်ထောက်အဖွဲ့၊ လက်ထောက်အဖွဲ့ဝင်များ၊ လက်ထောက်အဖွဲ့ဝင်များ၊ လက်ထောက်အဖွဲ့ဝင်များ၊ လက်ထောက်အဖွဲ့ဝင်များ	စီမံကိန်းအမျိုးအမည်		စီမံကိန်းအမျိုးအမည်		စီမံကိန်းအမျိုးအမည်		စီမံကိန်းအမျိုးအမည်		စီမံကိန်းအမျိုးအမည်	
	စီမံကိန်းအမျိုးအမည်	စီမံကိန်းအမျိုးအမည်	စီမံကိန်းအမျိုးအမည်	စီမံကိန်းအမျိုးအမည်	စီမံကိန်းအမျိုးအမည်	စီမံကိန်းအမျိုးအမည်	စီမံကိန်းအမျိုးအမည်	စီမံကိန်းအမျိုးအမည်	စီမံကိန်းအမျိုးအမည်	စီမံကိန်းအမျိုးအမည်
၁။ ကျေးရွာစီမံကိန်း၊ မိတ်ဆက်အစည်းအဝေး	၈၈၂၂၂၅၀	၈၈၂၂၂၅၀	၈၈၂၂၂၅၀	၈၈၂၂၂၅၀	၈၈၂၂၂၅၀	၈၈၂၂၂၅၀	၈၈၂၂၂၅၀	၈၈၂၂၂၅၀	၈၈၂၂၂၅၀	၈၈၂၂၂၅၀
၂။ ကျေးရွာဖွံ့ဖြိုးရေး စီမံချက်ရေးဆွဲခြင်း အစည်းအဝေး	၉၂၂၅၀	၉၂၂၅၀	၉၂၂၅၀	၉၂၂၅၀	၉၂၂၅၀	၉၂၂၅၀	၉၂၂၅၀	၉၂၂၅၀	၉၂၂၅၀	၉၂၂၅၀
၃။ ကျေးရွာအုပ်စု လုပ်ငန်းစဉ်ပြင်ဆင်မှု										
၄။ မြို့နယ်အဆင့်စီမံကိန်းရေးဆွဲရေးနှင့် အကောင်အထည်ဖော်ရေးကော်မတီ၏ စီမံကိန်း ဝန်ထမ်းအစည်းအဝေး										

၁၇။ ကျေးရွာဖွံ့ဖြိုးရေးဦးစားပေးအစီအစဉ် (တတိယနှစ်) ပုံစံ ၈-၃ (PC-3)

ပုံစံ - ၈-၃ ကျေးရွာဖွံ့ဖြိုးရေး ဦးစားပေးအစီအစဉ် (Form PC 3)

လမ်းညွှန်ချက်၊ အဆင့်(၃)ကျေးရွာမှော်မှန်းချက်အစည်းအဝေးပြီးဆုံးသောအခါ ကျေးရွာစံတိုင်း အထောက်အကူပြု ကော်မတီ သည် လူထုစည်းရုံးရေးမှူးအကူအညီဖြင့် ဤပုံစံကိုပြည့်စုံအောင် ဖြည့်သွင်းရမည်။			
လူထုစည်းရုံးရေးမှူး/ဝန်ထမ်း အမည် ဦးကျော်မိုးသက်			
နေ့စွဲ ၉.၁၂.၂၀၂၀	စက်ဝန်းအား အမှတ်ခြစ်ပါ (✓) <input type="checkbox"/> စက်ဝန်း(၁) <input type="checkbox"/> စက်ဝန်း(၂) <input type="checkbox"/> စက်ဝန်း(၃) <input type="checkbox"/> စက်ဝန်း(၄) <input type="checkbox"/>		
မြိုင်နယ်/တိုင်း ဧရာဝတီ	မြို့နယ် နက်ယု	ကျေးရွာအုပ်စု ဒီပေါက်ကျေး	ကျေးရွာ ဒီပေါက်ကျေး (ကျေးရွာ)

က။ အခက်အခဲအတားအဆီးများအားဆွေးနွေးခြင်း - ယခုလက်ရှိအခြေအနေတွင်ဤကျေးရွာဖွံ့ဖြိုးတိုးတက်ရေးအတွက် အဓိကအခက်အခဲအတားအဆီးများသည် မည်သည့်များဖြစ်ပါသနည်း။ (အမျိုးသား/သမီး အနည်းဆုံးအခက်အခဲ ၅ ခုစီဖော်ပြပါ)

အုပ်စုဖွဲ့ဆွေးနွေးမှုများမှ တင်ပြသောအခက်အခဲအတားအဆီးများ	
လျှပ်စစ်မီးရောင်အားလျှော့ချပေးရခြင်း၊ အခက်အခဲများဖြစ်ပေါ်နေခြင်း၊ အခက်အခဲများဖြစ်ပေါ်နေခြင်း။	<input type="checkbox"/> ကျား <input type="checkbox"/> မကျား + မ
ရွာတွင်းလမ်း မကောင်းသဖြင့် သွားလာရခက်ခဲမှုများရှိပါသည်။	<input type="checkbox"/> ကျား <input type="checkbox"/> မကျား + မ
လမ်းမကောင်းသဖြင့်ထုတ်ကုန်တင်ပို့ရခက်ခဲပါသည်။	<input type="checkbox"/> ကျား <input type="checkbox"/> မကျား + မ
ကုန်ပစ္စည်းများ ကျွမ်းကျင်မှု မရှိပါ။ စားနပ်ရိက္ခာအားလုံး မရှိပါ။	<input type="checkbox"/> ကျား <input type="checkbox"/> မကျား + မ
	<input type="checkbox"/> ကျား <input type="checkbox"/> မကျား + မ

ခ။ မှော်မှန်းခြင်း- နောင်လာမည့် (၅)နှစ် အတွင်း ကျေးရွာဖွံ့ဖြိုးရေး မှော်မှန်းလျာထားချက်များအား တင်ပြပါ။

အုပ်စုဖွဲ့ဆွေးနွေးမှုများမှ တင်ပြသောမှော်မှန်းလျာထားချက်များ	
လျှပ်စစ်မီးရောင်အားလျှော့ချပေးခြင်းမရှိ၊ ကုန်ပစ္စည်းများအားလုံး တင်ပို့ရမည်။	<input type="checkbox"/> ကျား <input type="checkbox"/> မကျား + မ
ကျွမ်းကျင် လမ်း ဖြစ်လာစေရန် အားလုံး ဆောင်ရွက်မည်။	<input type="checkbox"/> ကျား <input type="checkbox"/> မကျား + မ
လမ်းကောင်းပါကစားသောက်ဖွံ့ဖြိုးရေးအဖွဲ့အစည်းများ ဖွဲ့စည်းပေးမည်။	<input type="checkbox"/> ကျား <input type="checkbox"/> မကျား + မ
ကုန်ပစ္စည်းများ ဖြစ်လာစေရန် အားလုံး ဆောင်ရွက်မည်။	<input type="checkbox"/> ကျား <input type="checkbox"/> မကျား + မ
	<input type="checkbox"/> ကျား <input type="checkbox"/> မကျား + မ

၈။ လူထုစီမံကိန်း၏ လာမည့် (၄) နှစ်အတွက် အကျုံးဝင်သော ဦးစားပေး ဖွံ့ဖြိုးတိုးတက်မှု လုပ်ငန်း အစီအစဉ်များအားဖော်ပြပါ။

ဦးစားပေး အဆင့်	ကျေးရွာအတွက် ဦးစားပေး ဖွံ့ဖြိုးတိုးတက်မှု လုပ်ငန်းစဉ်များ	အဆိုပြုသူ (အမျိုးသားများ/ အမျိုးသမီးများ/ အမျိုးသား+အမျိုးသမီး)	အခန်းကဏ္ဍ	ဦးစားပေး အဆင်သတ်မှတ်ချက်	ခန့်မှန်း ကုန်ကျစရိတ်	အကျိုးခံစားခွင့်ရှိသူ ခန့်မှန်းခြေအရေအတွက်		
						ကျား	မ	ပေါင်း
၁	ရွာတွင် ရေပေးစနစ် တည်ဆောက်ခြင်း	ကျား + မ	ရေပေးစနစ်	၁	၅၀၀၀၀၀၀	၅၃	၅၂	၁၀၅
၂	ရွာတွင် ကျွဲကျွတ်လမ်း	ကျား + မ	လမ်းပိုမိုဆက်သွယ်ရေး	၂	၈၀၀၀၀၀၀	၅၃	၅၂	၁၀၅
၃	ရွာတွင် ကျွဲကျွတ်ရေခံလမ်း	ကျား + မ	လမ်းပိုမိုဆက်သွယ်ရေး	၃	၈၀၀၀၀၀၀	၅၃	၅၂	၁၀၅
၄								
၅								

၉။ လူထုစီမံကိန်း၏ လာမည့် (၄) နှစ်အတွက် အကျုံးဝင်သော ဦးစားပေး ဖွံ့ဖြိုးတိုးတက်မှု လုပ်ငန်း အစီအစဉ်များအားဖော်ပြပါ။

အဆင့်	ကျေးရွာအတွက် ဦးစားပေး ဖွံ့ဖြိုး တိုးတက်မှု လုပ်ငန်းစဉ်များ	အဆိုပြုသူ (အမျိုးသားများ/ အမျိုးသမီးများ/ အမျိုးသား + အမျိုးသမီး)	အခန်းကဏ္ဍ
၁	ရွာတွင် ရေပေးစနစ် တည်ဆောက်ခြင်း	ကျား + မ	ရေပေးစနစ်
၂			
၃			
၄			
၅			

ခေါင်းဆောင်၊ ကျေးရွာစီမံကိန်းအထောက်အကူပြုကော်မတီမှ အတည်ပြုသည်။

အမည် ဒေါ်အိန္ဒြာ လက်မှတ် ဒေါ်အိန္ဒြာ နေ့စွဲ ၂၀၁၅.၂.၁၀
ဒေါ်အိန္ဒြာ

၁၉။ ကျေးရွာဒုတိယအကြိမ် အစည်းအဝေးမှတ်တမ်း

စောဝတီတိုင်းဒေသကြီး အင်္ဂုဗ္ဗိဒြိုနယ် မီးဖောင်ကုန်းအုပ်စု ရေကန်(အိမ်ကန်)ကျေးရွာ
 ပူထုဗဟိုပြုစီမံကိန်း တာဝန်ယူပေးစက်ဝန်း ဒုတိယအကြိမ် အစည်းအဝေးမှတ်တမ်း

ပြုစုထားသည့်နေ့စွဲ " ၉. ၅. ၂၀၂၆
 အချိန် " ၈. ၀၀ မှ ၀၂.၀၀
 နေရာ " ဦးစားပေးရေးဦးစီးဌာန

တက်ရောက်လာသူဦးရေ ကျား (၁၂) ဦး၊ မ (၁၄) ဦး၊
 အစည်းအဝေး စွဲအားအစီအစဉ် (၆) ခုဖြင့် ကျင်းပခဲ့ပါသည်။

အစီအစဉ် (၁) အရ ကျေးရွာအုပ်စုဗဟိုဌာန ယနေ့အစည်းပြုမည့်ကော်မတီ
 ဝင်များအား ကျေးဇူးတင်ကြောင်းနှင့် တာဝန်ယူပေးစက်ဝန်းအား တက်စွာလက်ခံ
 ဖူးပေါင်းဆောင်ရွက်ပေးကြပါရန် မိမိအနေဖြင့်လည်း ယုံကြည်စိတ်ချစွာဖြင့်လည်း
 ဖြောင့်အားစွဲပါသည်။

အစီအစဉ် (၂) အရ ပူထုဗဟိုဌာနချုပ်မှ ဦးကျော်စိုးအောင်မှ တာဝန်ယူပေးဆောင်
 မည့်ကော်မတီဝင်များအား တာဝန်ဝတ္တရားနှင့် ဆောင်ရွက်ရန်ရှေ့ပြန်များကိုရှင်းပေး
 ပြီး ၊ လှိုင်စော၊ အချက်အလက်များ၊ ဖြည့်ဆည်းပြီး လက်မှတ်ရေးထိုးကြပါသည်။

အစီအစဉ် (၃) အရ လက်ထောက်နည်းပညာဌာန ဒေါ်လင်းအုန်းအောင် စီမံကိန်း၊
 လုပ်ငန်းများ အဆိုက် စီမံကိန်း၊ ညွှန်ကြားမှုဌာနနှင့် အဆိုက် စီမံကိန်းလုပ်ငန်းခွဲတစ်ခု
 ချင်းစီ၏ ဆိုအပ်ချက်များ ရှင်းလင်းပြီး ဦးစားပေးဆောင်ရွက်ပေးရန်များ၊ အထွတ်အ
 စရာဖြင့် ဦးစားပေး ဖွဲ့စည်း ဆောင်ရွက်ပေးအား ရှင်းလင်းစွဲပါသည်။

အစီအစဉ် (၄) အရ ကော်မတီဝင်များမှ ဦးစားပေးလုပ်ငန်းများ ကိုရွေးချယ်
 ဖဲစည်းကြပြီး ဆုတံဆိပ်များနှင့် ကော်မတီများမှ ဦးစားပေးလုပ်ငန်းများကို
 ၆-အဖွဲ့ (၄) ဖွဲ့စည်း အိမ်ထိုင်ရာရောက် အဝင်အစ၊ မြှောက်ပျက်များနှင့် ဦးစားပေးလုပ်ငန်း
 များကို (၁-၃) ဖွဲ့စည်း ဖဲပေးခြင်းများ ဆောင်ရွက်စွဲကြပါသည်။

အစီအစဉ် (၅) အရ ကောက်ယူခြင်းဟာအစော မဲလက်မှတ်များအား
 စာရင်းအုပ်စုဖြင့် ဦးစားပေးအဆိုက် အထွတ်အစရာဖြင့် ရေတွက်ပြီး ဦးစားပေးအဆင့်
 အား စုံဖြတ် စွဲပါသည်။

ဦးစားပေး အဆင့် မျှတွက်ရာတွင်

- ၁) ရွာတွင်း လှုပ်လှော်စီးလင်းရေး (မီးတိုက်ခြင်း၊ မီးကြိုးသွယ်တန်းခြင်း)
- ၂) ဖွားမြင် ကျွမ်းကျင်မှုပေးပို့ခြင်း
- ၃) ဖွားမြင် ဖွဲ့စည်းရေးကော်မရှင်ပေးပို့ခြင်း

အစီအစဉ် (၆) နေရာ

လက်ထောက်နည်းပညာပေးမှု လှုပ်လှော်စီးလင်းရေးနှင့် ဆောင်ရွက်ရမည့်
 လိုအပ်ချက်များကို ပြုလုပ်ထားပါရန် နှင်းလင်း ဖြေရှင်းပေးရန်၊ ခွဲပါ သည် ဆိုရာကို
 လည်ပတ်ဖြေဖြေရန် ရန်ပုံငွေ လောက်ယူထားပါရန်နှင့် မထည့်သွင်းရန် လုပ်ငန်းများ
 အတွက် အဆုံးဖြတ်မှု ခံနိုင်ရန် ဆိုင်းဘုတ်များ ပြုလုပ်ရန် ဆွေးနွေး ခဲ့ပါသည်။

ကျေးရွာကော်မတီများမှ မီးလင်းရေးအတွက် လုပ်ငန်းကြိုးစားပျက်စီးခြင်း
 (၂၀၁၄-၁၅-၂၀၁၆) မဟုတ်ပါက ကျေးရွာမှ အင်ဂျင်နီယာနှင့် နိုင်ငံတော်မှ ဖြစ်ပေါ်စေရန်
 မရှိမည်၊ ဆောင်ရွက်ရန်၊ မည်သည့်အကြောင်း၊ အဆင့်၊ အခပ်၊ မှတ်တမ်းဖြင့် အတည်ပြု
 အာမခံပေးမည်ဖြစ်ကြောင်း ဆွေးနွေးပြီး အဆုံးအမ ဝိတ်သိမ်းခဲ့ပါသည်။

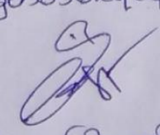
မှတ်တမ်းရေးသား

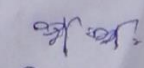
 ဦးကျော်မိုးအောင်
 လူထုစည်းရုံးရေးဌာန

အတည်ပြုသူ

 ဦးကျော်မိုးအောင်
 န/စာအုပ် ၃၀၂၅

၂၀။ ကဏ္ဍအလိုက်ဦးစားပေးဖွံ့ဖြိုးရေးလုပ်ငန်းစဉ်များ

ကဏ္ဍအလိုက် ဦးစားပေးလုပ်ငန်းချုပ်ပေးသော: **ပိတောက်ပျံ့နှံ့ရေး** + **တရားဥပဒေ (အိတ်စတေးရှင်း)**

ကဏ္ဍ	ဦးစားပေးအဆင့်	လုပ်ငန်းအမျိုးအစား	အဆိုပြုသူ(အမှန်ဖြစ်ရန်)			ခုနှစ်	ထောက်ပံ့မည့်အဖွဲ့အစည်း (သို့) ဥက္ကဋ္ဌ	မှတ်ချက်
			ကျား	မ	ကျား+မ			
အခြေခံအဆောက်အအုံကဏ္ဍ (လမ်း/တံတား/ရေရရှိရေး/အိတ်စတေးရှင်း)	၀	အခြေခံအဆောက်အအုံ			✓	၂၀၁၈/၂၀၁၉	၀၀၀	တံတား
	၂	အခြေခံအဆောက်အအုံ			✓	၂၀၁၉/၂၀၂၀		တံတား
	၃	အခြေခံအဆောက်အအုံ			✓	၂၀၁၈/၂၀၁၉	၀၀၀	တံတား
	၄	အခြေခံအဆောက်အအုံ			✓	၂၀၁၉/၂၀၂၀		တံတား
	၅	အခြေခံအဆောက်အအုံ						
လူမှုပစ္စည်းကဏ္ဍ (ပညာရေး/ ကျန်းမာရေး နှင့် ဆိုင်ခေ့ကဏ္ဍအဆောက်အအုံများနှင့် အခြားလိုအပ်ချက်များ)	၀	အခြေခံအဆောက်အအုံ	✓			၂၀၁၈		တံတား
	၂	အခြေခံအဆောက်အအုံ				၂၀၁၈/၂၀၂၀		တံတား
	၃	အခြေခံအဆောက်အအုံ		✓		၂၀၁၈/၂၀၁၉		တံတား
	၄	အခြေခံအဆောက်အအုံ						
	၅	အခြေခံအဆောက်အအုံ						
သက်တောင့်တော်ရာကဏ္ဍ (ပိုက်လိုင်း/ ဓမ္မဗြူရေး နှင့် ဆိုင် ခေ့ကဏ္ဍ အဆောက်အအုံများ နှင့် အခြား လိုအပ်ချက်များ)	၀	အခြေခံအဆောက်အအုံ	✓			၂၀၁၉		
	၂	အခြေခံအဆောက်အအုံ			✓	၂၀၁၉/၂၀၂၀		
	၃	အခြေခံအဆောက်အအုံ			✓	၂၀၂၀		
	၄	အခြေခံအဆောက်အအုံ						
	၅	အခြေခံအဆောက်အအုံ						
သဘာဝဘေးအန္တရာယ် လျော့ပါးရေး ကဏ္ဍ	၀	အခြေခံအဆောက်အအုံ			✓	၂၀၁၈		
	၂	အခြေခံအဆောက်အအုံ						
	၃	အခြေခံအဆောက်အအုံ						
	၄	အခြေခံအဆောက်အအုံ						
	၅	အခြေခံအဆောက်အအုံ						
အခြားကဏ္ဍ (အခြေခံအဆောက်အအုံ၊ လူမှုပစ္စည်း၊ နိုင်ငံခြားနှင့် အကောင်အထည် ဖော်စောက်ရန်အတွက် ပေးနိုင်ခြင်းမရှိ သော လုပ်ငန်းများ)	၀	အခြေခံအဆောက်အအုံ						
	၂	အခြေခံအဆောက်အအုံ						
	၃	အခြေခံအဆောက်အအုံ						
	၄	အခြေခံအဆောက်အအုံ						
	၅	အခြေခံအဆောက်အအုံ						