



ပြည်ထောင်စုသမ္မတမြန်မာနိုင်ငံတော်အစိုးရ
စိုက်ပျိုးရေးမွေးမြူရေးနှင့်ဆည်မြောင်းဝန်ကြီးဌာန
ကျေးလက်ဒေသဖွံ့ဖြိုးတိုးတက်ရေးဦးစီးဌာန

လူထုဗဟိုပြုစီမံကိန်း၊ လှိုင်းဘွဲ့မြို့နယ်

ကျေးရွာဖွံ့ဖြိုးရေးအစီအစဉ်



မြိုင်ကြီးငူအထူးဒေသ(၂)ကျေးရွာအုပ်စု
မာလာမြိုင်ကျေးရွာ

မာတိကာ

စဉ် အကြောင်းအရာစာမျက်နှာ

၁။	လှိုင်းဘွဲ့မြို့နယ်အခြေပြမြေပုံ	၁
၂။	ကျေးရွာမြေပုံ (တည်နေရာ)	၂
၃။	အုပ်စုတွင်ပါဝင်သောကျေးရွာများစာရင်း	၃
၄။	ကျေးရွာအခြေခံအချက်အလက်များ (ကျေးရွာသမိုင်းကြောင်း)	၄
၅။	လူထုပူးပေါင်းပါဝင်သောလူမှုဆန်းစစ်ခြင်းနှင့် အကဲဖြတ်ခြင်း လုပ်ငန်းစဉ် (PSA/PRA) အကျဉ်းချုပ်ဇယား	၆
၆။	ကျေးရွာဖွံ့ဖြိုးရေးအစီအစဉ်အတွက်အသုံးပြုခဲ့သော PRA tools တစ်ခုချင်းစီအတွက်သုံးသတ်ချက်များ	
	၁။ကျေးရွာလူမှုရေးနှင့်အရင်းအမြစ်ပြမြေပုံ(Social Map).....	၇
	၂။ရာသီခွင်ပြပြကွဲဒီဇိုင်း(Seasonal Cleander).....	၉
	၃။ဥစ္စာနေကြွယ်ဝမှုပြဇယား (Wealth Ranking).....	၁၁
	၄။ ကျား၊မပင့်ကူအိမ်သုံးသပ်ခြင်း(Cob Web).....	၁၃
	၅။အရင်းအမြစ်အသုံးချမှုပုံစံပြဇယား(Asset Mapping).....	၁၇
	၆။အဖွဲ့အစည်းချိတ်ဆက်မှုပြဇယား (Veen Diagram).....	၂၀
၁၇။	ကော်မတီဝင်များရွေးချယ်ခြင်းနှင့် ကျေးရွာဖွံ့ဖြိုးရေးအစီအစဉ် ဆောင်ရွက်မှုမှတ်တမ်း	၂၃
၁၈။	ကျေးရွာအချက်အလက်များ(PC 1)	၂၆
၉။	စီမံကိန်းစက်ဝန်းအချိန်ဇယား(PC 2).....	၃၀
၁၀။	ကျေးရွာဖွံ့ဖြိုးရေးဦးစားပေးအစီအစဉ် (PC 3).....	၃၁
၁၁။	အစည်းဝေးမှတ်တမ်းများ	၃၇
၁၂။	ကဏ္ဍအလိုက်ဦးစားပေးဖွံ့ဖြိုးရေးလုပ်ငန်းစဉ်များ.....	၄၁

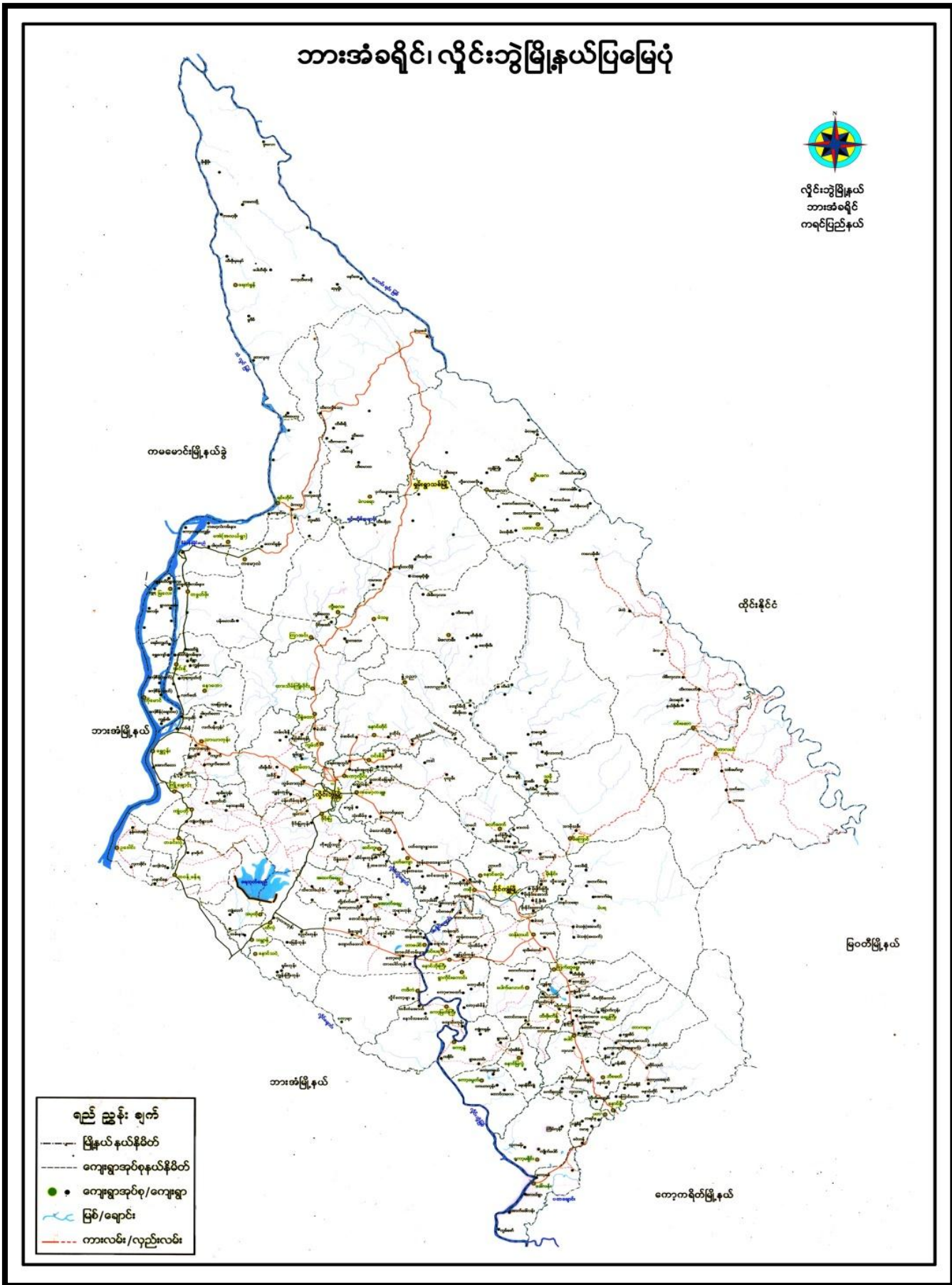

ကျေးရွာဖွံ့ဖြိုးရေးအစီအစဉ် ၊ လူထုဗဟိုပြုစီမံကိန်း

ကျေးရွာဖွံ့ဖြိုးရေးအစီအစဉ် ၊ လူထုဗဟိုပြုစီမံကိန်း

၃။ အုပ်စုတွင်ပါဝင်သော ကျေးရွာများစာရင်း

- ၁။ အင်ကြင်းမြိုင်
- ၂။ မာလာမြိုင်
- ၃။ မိုးအေးမြိုင်
- ၄။ မိုးဆန်းမြိုင်
- ၅။ ပိတောက်မြိုင်
- ၆။ ပွင့်ဖြိုးမြိုင်
- ၇။ ပြည်သာယာမြိုင်
- ၈။ ရွှေဝါမြိုင်
- ၉။ သဇင်မြိုင်
- ၁၀။ သစာမြိုင်
- ၁၁။ ဇီဝါမြိုင်
- ၁၂။ ချမ်းသာမြိုင်
- ၁၃။ ဆွေချမ်းရိပ်မြိုင်
- ၁၄။ မာလာယုမြိုင်

ကျေးရွာဖွံ့ဖြိုးရေးအစီအစဉ် ၊ လူထုဗဟိုပြုစီမံကိန်း

၅။ လူထုပူးပေါင်းပါဝင်သော လူမှုဆန်းစစ်ခြင်းနှင့် အကဲဖြတ်ခြင်းလုပ်ငန်းစဉ် အကျဉ်းချုပ်ဇယား

ကျေးရွာအုပ်စု - ဖြိုခွဲကြီးရွာကျေးရွာဒေသ(၂)
 ကျေးရွာ - မာလာမြို့နယ် ရှစ်ကွက်

ရက်စွဲ။ ။ 17.6.2019

စဉ်	ကျေးရွာအုပ်စု ရက်စွဲ	စာအုပ်အမျိုးအစား	ပါဝင်ကျေးရွာ စီးရီးနံပါတ်		ပေါင်း ကျေး ရွာ အရ ပေါင်း
			ကျေးရွာ	ရက်စွဲ	
၁	17.6.2019	ကျေးရွာအုပ်စုအဖွဲ့အစည်းအဖွဲ့ဝင်များနှင့် စာအုပ်အဖွဲ့ဝင်များ	၃၀	၃၀	၃၀
၂	17.6.2019	ကျေးရွာအုပ်စုအဖွဲ့အစည်းအဖွဲ့ဝင်များနှင့် စာအုပ်အဖွဲ့ဝင်များ	၃၀	၃၅	၃၅
၃	17.6.2019	ကျေးရွာအုပ်စုအဖွဲ့အစည်းအဖွဲ့ဝင်များနှင့် စာအုပ်အဖွဲ့ဝင်များ	၃၀	၃၅	၃၅
၄	17.6.2019	ကျေးရွာအုပ်စုအဖွဲ့အစည်းအဖွဲ့ဝင်များနှင့် စာအုပ်အဖွဲ့ဝင်များ	၃၀	၃၅	၆၅
၅	17.6.2019	ကျေးရွာအုပ်စုအဖွဲ့အစည်းအဖွဲ့ဝင်များနှင့် စာအုပ်အဖွဲ့ဝင်များ	၆၀	၇၀	၁၃၀
၆	17.6.2019	ကျေးရွာအုပ်စုအဖွဲ့အစည်းအဖွဲ့ဝင်များနှင့် စာအုပ်အဖွဲ့ဝင်များ	၃၀	၃၅	၆၅

ကျေးရွာဖွံ့ဖြိုးရေးအစီအစဉ် ၊ လူထုပတ်ဝန်းကျင်ထိန်းသိမ်းရေး

၆။ ကျေးရွာဖွံ့ဖြိုးရေးအစီအစဉ်အတွက်အသုံးပြုခဲ့သော PRA tools
တစ်ခုချင်းစီအတွက် သုံးသတ်ချက်များ

၁။ ကျေးရွာလူမှုရေးနှင့်အရင်းအမြစ်ပြမြေပုံ (Social Map)

ကျေးရွာဖွံ့ဖြိုးရေးအစီအစဉ် ၊ လူထုပတ်ဝန်းကျင်စီမံကိန်း

ကျေးရွာ၏ ယူဗျာနှင့် အခြားအဖြစ်ပစ်ပယ်

ဘိုးဘွားအဖွဲ့အစည်းများ

ကျေးရွာအုပ်စု-မြိုင်ကြီးကျေးရွာ ၂၁၊ ကျေးရွာ - မာလာမြိုင်၊ ၅၀၀ ခွဲ။ ၁၇.၆.၂၀၁၇

- ကျေးရွာတွင် အသက်ကျောင်း ၁ နှစ်၊ ကျောင်း ၁ နှစ်၊ ကျောင်း ၁ နှစ်၊
သစ်ကျောင်း ၂ နှစ်
- ကွဲ ၅ သို့မဟုတ် ကျောင်းခြောက်ကျောင်းခွဲစာတော်၊ ဓမ္မိဒိတို့
ဇာတ်တွင် ကျောင်းအုပ်ကြီးအုပ်ချုပ်သည်။
- ကျောင်း ဝမ်း ဝမ်း ဖြစ်လာရာ မြိုင်ကြီးကျောင်းအုပ်ချုပ်သည်။
- ဝမ်းကျောင်း၊ ကျေးရွာအုပ်စု၊ ခြံတော် တော်၊ အလုပ်အကိုင်
အဖွဲ့အစည်း ၄ နှစ်ခွဲလျှင် အဖွဲ့အစည်း ဖြစ်လာသည်။

၀၀၀ ကျေးရွာအုပ်စု - ကျေး (၂၀) ခွဲ + ၀ (၂၀) ခွဲ

ကျေးရွာဖွံ့ဖြိုးရေးအစီအစဉ် ၊ လူထုပဟိုပြုစီမံကိန်း

၃။ ဥစ္စာနေကြွယ်ဝမှုပြဇယား (Wealth Ranking)

ဥစ္စာနေကြွယ်ဝမှုပြဇယား

ကျေးရွာအုပ်စု - မြိုင်အိုင်ရွာကျေးရွာအုပ်စု (၂) မြို့နယ် - ဖျဉ်းစွဲ
 ဝဇ္ဇာနယ် - မာမာမြိုင် ရပ်ကွက် ရက်စွဲ - 17-6-2019

အမျိုးအမည်	သက်တမ်း	အိမ်ထောင်စုအရေအတွက်	ရာခိုင်နှုန်း
အားပေးသူ	အိုင်အိုင်၊ အေးအေး၊ အေး၊ အိုင်ကလေး၊ အိုင်ကလေး၊ အိုင်ကလေး၊ TV၊ ခေမာရံ	၄၀	၂၅%
အားပေးသူ	အိုင်အိုင်အိုင် (အုပ်စု)၊ အိုင်အိုင်၊ အိုင်အိုင်၊ အိုင်အိုင်၊ အိုင်အိုင်၊ TV၊ ခေမာရံ	၃၀	၃၀%
အားပေးသူ	အိုင်အိုင် (အုပ်စု)၊ အိုင်အိုင်၊ အိုင်အိုင်၊ အိုင်အိုင်၊ အိုင်အိုင်၊ အိုင်အိုင်၊ အိုင်အိုင်၊ အိုင်အိုင်	၅၀	၄၄%
စုစုပေါင်း		၁၂၀	၁၀၀%

ပါဝင်အဖွဲ့အစည်း - အဖွဲ့ (၂၀) နှင့် (၂၅) နှင့်

ကျေးရွာဖွံ့ဖြိုးရေးအစီအစဉ် ၊ လူထုပဟိုပြုစီမံကိန်း

ကျေးရွာရှိ နတ်တောင်များကား ဥစ္စာအပြည့်အစုံနှင့်အားလပ်ပွဲများ

အဖိုးအခမရှိဘဲ သက်တမ်းရှည်

ကျေးရွာများ- ပြိုင်ပွဲများ (၂၀) ကျေးရွာ - ယောကျ်ား ၁၇. ၆. ၂၀ ၁၉

- နတ်တောင်မှ (၄၀) ခန့်. ဘေးမှ နေရာများ ဖြစ်ပေါ်လာပြီး နေရာများကို နေရာပြောင်းရွှေ့ခြင်းဖြင့် နေရာများကို ပြောင်းရွှေ့နိုင်စေရန် အားပေးခြင်း ဖြစ်သည်။
- အလယ်အလယ် နေရာများကို စားနပ်ရိက္ခာနှင့် ဝတ်စုံများ စားနပ်ရိက္ခာများ ပြုပြင်ဆင်ခြင်ခြင်း ဖြစ်သည်။
- အလုပ်အကိုင်နှင့်အညီ အလယ်မှ နေရာများကို ပြောင်းရွှေ့ခြင်း၊ ဝတ်စုံများကို စားနပ်ရိက္ခာဖြင့် ပြောင်းရွှေ့ခြင်း၊ အားပေးခြင်း ဖြစ်ပြီး နေရာများကို ပြောင်းရွှေ့ခြင်း ဖြစ်သည်။

၂၀၁၉ ခုနှစ် ကျေးရွာများ - ကျေးရွာ (၂၀) နှင့် ၂၀၁၉ ခုနှစ်

ကျေးရွာဖွံ့ဖြိုးရေးအစီအစဉ် ၊ လူထုပဟိုပြုစီမံကိန်း

၄။ ကျား၊မပင့်ကူအိမ်သုံးသပ်ခြင်း (Cob Web)

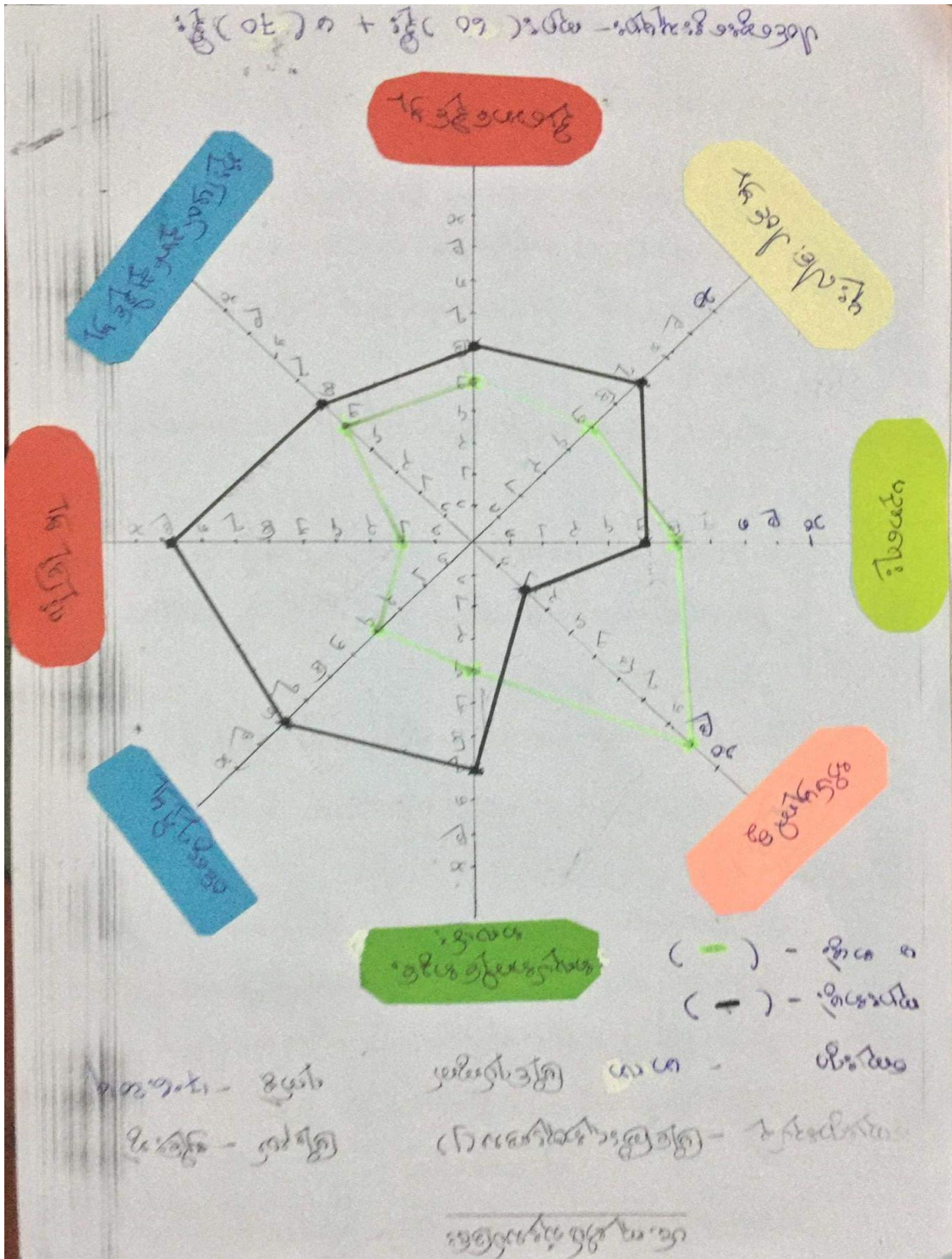

ကျေးရွာဖွံ့ဖြိုးရေးအစီအစဉ် ၊ လူထုပဟိုပြုစီမံကိန်း

ဦးကျော်စွာ

ကျောင်းသားအဖွဲ့

ကျောင်းအမည် - မြို့မအထက (၂)
နေရာ - မာကောမြို့နယ်

ကျောင်း - ၅၅
ရက်စွဲ - ၁၇.၆.၂၀၁၇

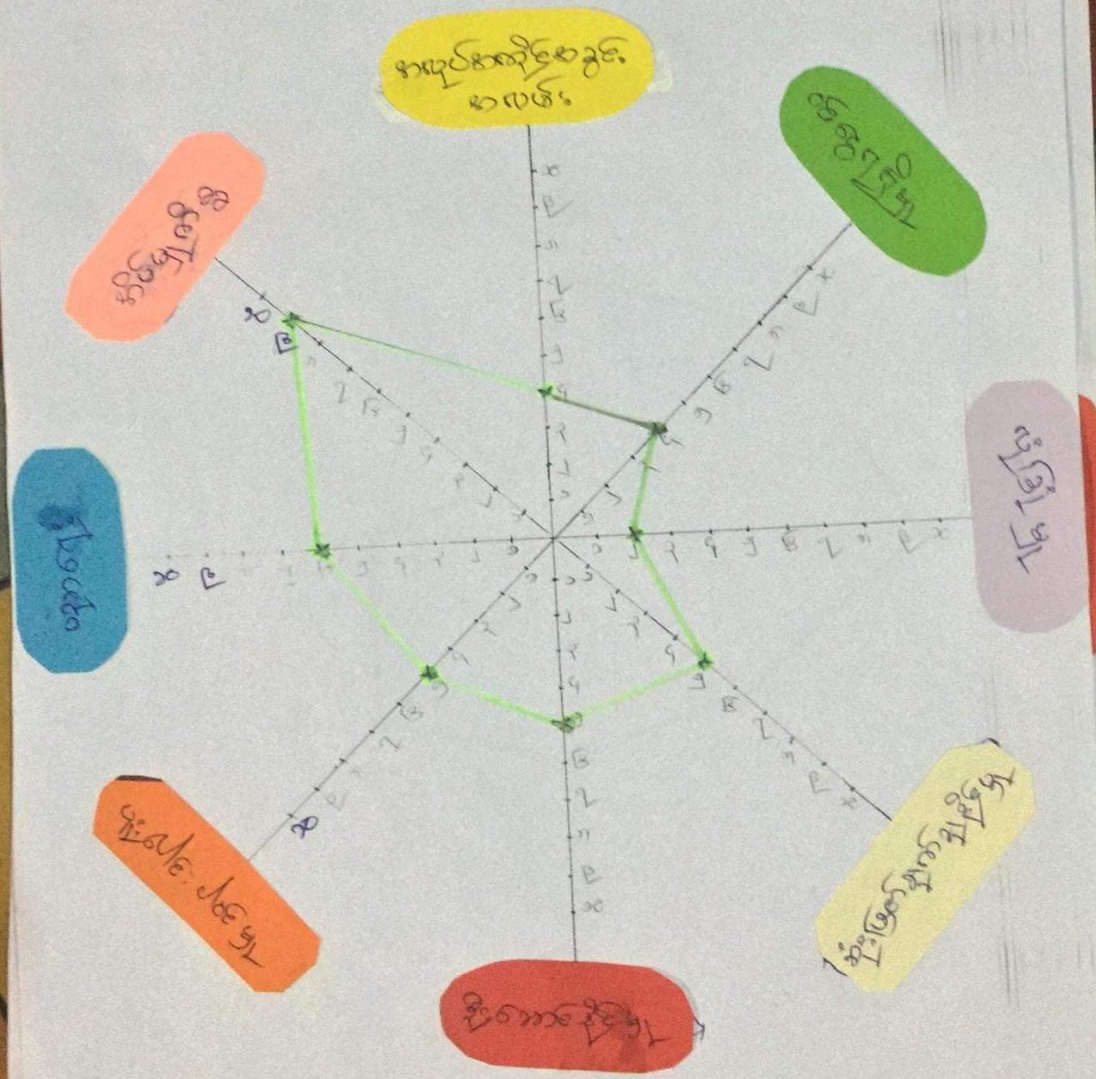

ကျောင်းအမည် - မြို့မအထက (၂) + ၀ (၇၀) ရက်စွဲ

ကျေးရွာဖွံ့ဖြိုးရေးအစီအစဉ် ၊ လူထုပဟိုပြုစီမံကိန်း

ပင်. ရေ ချိတ် သုံး သပ် ခြင်း

အပျို နှစ် သား ရာ ဖွဲ့

အထူး သွေး သွေး - မြို့ ခြေ ခြေ သွေး သွေး (၂)

မြို့ ခြေ - ဗုဒ္ဓ နှစ်

အထူး သွေး - မာဏ မြို့ ခြေ သွေး သွေး

၅ နှစ် - ၁၇.၆.၂၀၁၉

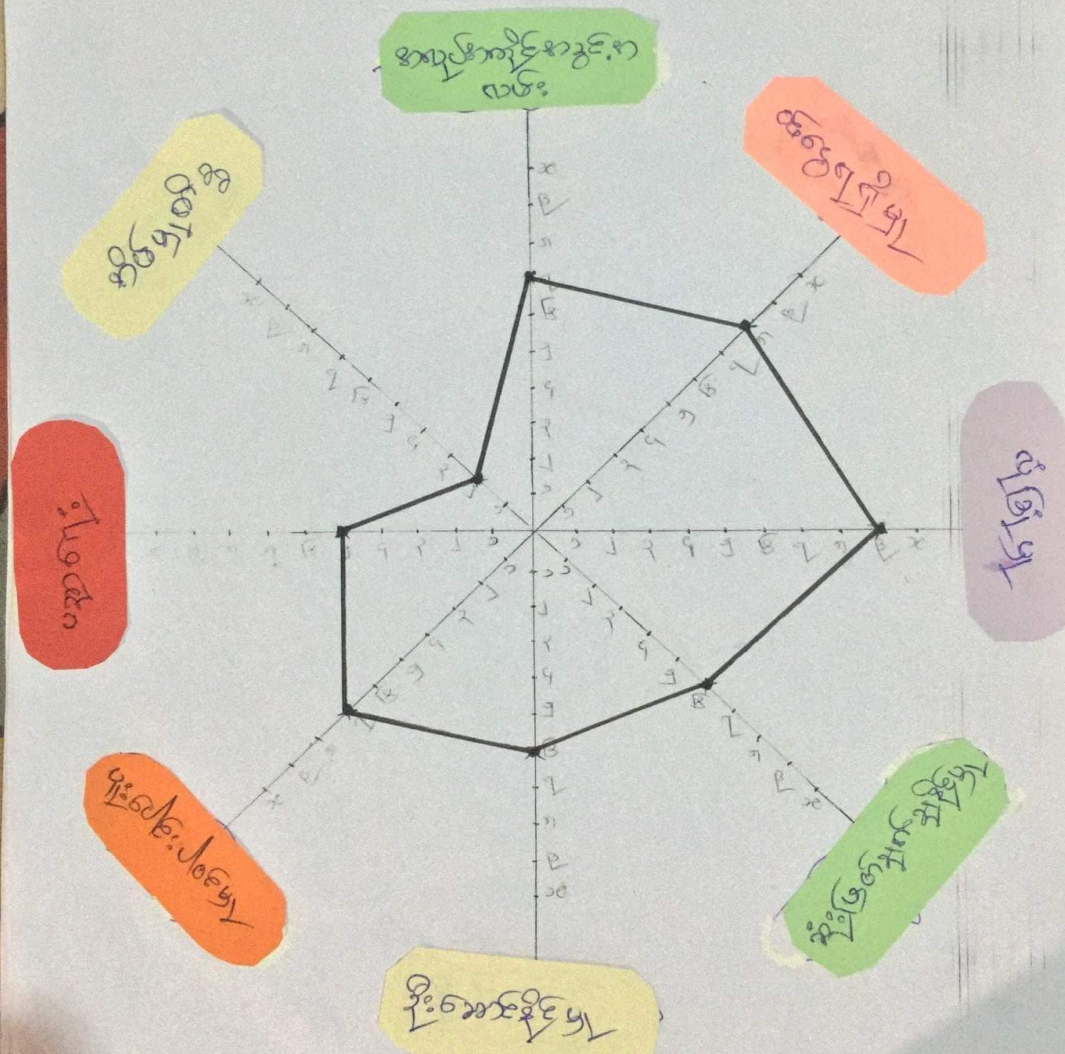

၂၀၁၉ ခု ခုနှစ် သွေး သွေး သွေး သွေး (၆၀) နှစ် + ၀ (-) နှစ်

ကျေးရွာ ဖွံ့ဖြိုးရေး အစီအစဉ် ၊ လူထု ဗဟို ပြုစီမံ ကိန်း

ကမ္ဘာ့အလင်း-မြန်မာ့အလင်းစာသင်း-မဟာမိတ်-ပုံနှိပ်ကုမ္ပဏီလီမိတက်

ဘုန်းတော်ကြီးများ

ကျေးဇူးတင်စာ - မြန်မာ့အလင်းစာသင်း - မဟာမိတ်-ပုံနှိပ်ကုမ္ပဏီလီမိတက် ၂၀၁၉ ခုနှစ်

- ကမ္ဘာ့အလင်း-မြန်မာ့အလင်းစာသင်း-မဟာမိတ်-ပုံနှိပ်ကုမ္ပဏီလီမိတက်၏ ဘုန်းတော်ကြီးများ၏ ဝမ်းကျင်အားဖြင့် ဝမ်းသာပျော်ရွှင်စွာ ဖြစ်ကြပါသည်။ အထူးသဖြင့် ကမ္ဘာ့အလင်းစာသင်း၏ ဝမ်းသာပျော်ရွှင်စွာ ဖြစ်ကြပါသည်။
- ဝမ်းသာပျော်ရွှင်စွာ ဖြစ်ကြပါသည်။ အထူးသဖြင့် ကမ္ဘာ့အလင်းစာသင်း၏ ဝမ်းသာပျော်ရွှင်စွာ ဖြစ်ကြပါသည်။
- ဝမ်းသာပျော်ရွှင်စွာ ဖြစ်ကြပါသည်။ အထူးသဖြင့် ကမ္ဘာ့အလင်းစာသင်း၏ ဝမ်းသာပျော်ရွှင်စွာ ဖြစ်ကြပါသည်။
- ဝမ်းသာပျော်ရွှင်စွာ ဖြစ်ကြပါသည်။ အထူးသဖြင့် ကမ္ဘာ့အလင်းစာသင်း၏ ဝမ်းသာပျော်ရွှင်စွာ ဖြစ်ကြပါသည်။

ပါဠိတော်အားဖြင့် ကျေးဇူးတင်စာ - ကျေးဇူးတင်စာ (၁၀) နှစ်

ကျေးဇူးတင်စာ-မြီးရေးအစီအစဉ် ၊ လူထုပဟိုပြုစီမံကိန်း

မာရ်ဒါးအိတ် ဖိနပ်အိတ်အိတ်အိတ်

ကျေးရွာဖွံ့ဖြိုးရေးအဖွဲ့ - မြိုင်အိတ်အိတ်အိတ်အိတ်

မြိုင်အိတ် - ကျိုင်အိတ်

ကျေးရွာ - ယာယီ မြိုင်အိတ်အိတ်

၁၇.၆.၂၀၁၉

ကျေးရွာ

၆

ကျေးရွာ + ၆

ဝတ်အိတ်

အိတ်အိတ်

အိတ်

EPG

အိတ်အိတ်

အိတ်

ကျေးရွာ/အိတ်

ကျေးရွာ

အိတ်အိတ်

အိတ်အိတ်

ကျေးရွာအိတ်

ကျေးရွာအိတ်အိတ် - ကျေးရွာ(၁၀)အိတ် + ၆(၁၅)အိတ်

ကျေးရွာဖွံ့ဖြိုးရေးအဖွဲ့အစည်း၊ လူထုပဟိုပြုစီမံကိန်း

၆။ အဖွဲ့အစည်းချိတ်ဆက်မှုပြဇယား (Veen Diagram)

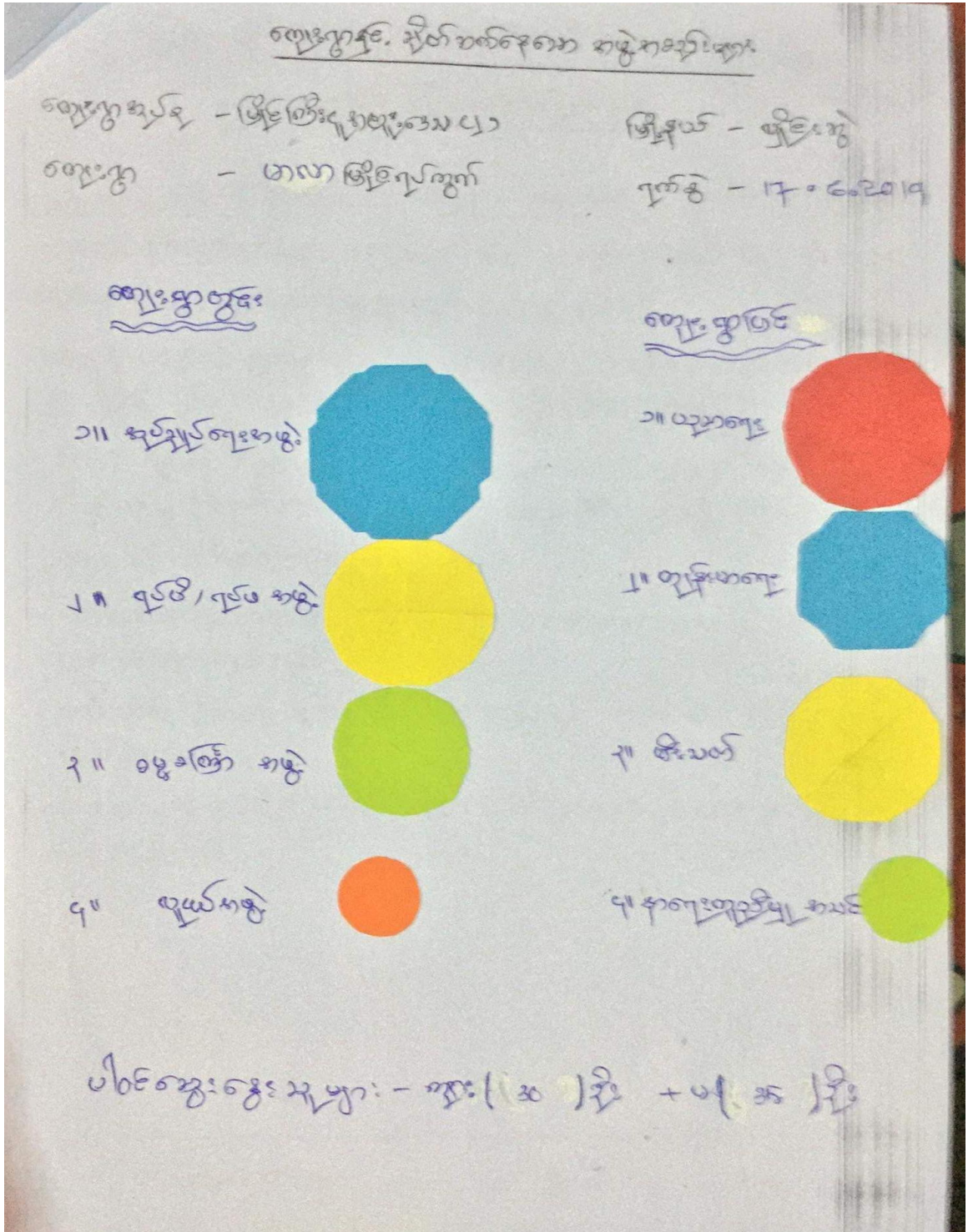

ကျေးရွာဖွံ့ဖြိုးရေးအစီအစဉ် ၊ လူထုပဟိုပြုစီမံကိန်း

အဖွဲ့အစည်း အိုင်ကတ်ပြင် ဝဘာ

ကျေးရွာအုပ်စု - မြို့ကြီးမြို့နယ်၊ အေးသေဗျာ
 ရွာ - ဟာက မြို့ရပ်ကွက်

မြို့နယ် - ဖြူမြို့နယ်
 ရက်စွဲ - 17. 6. 2019

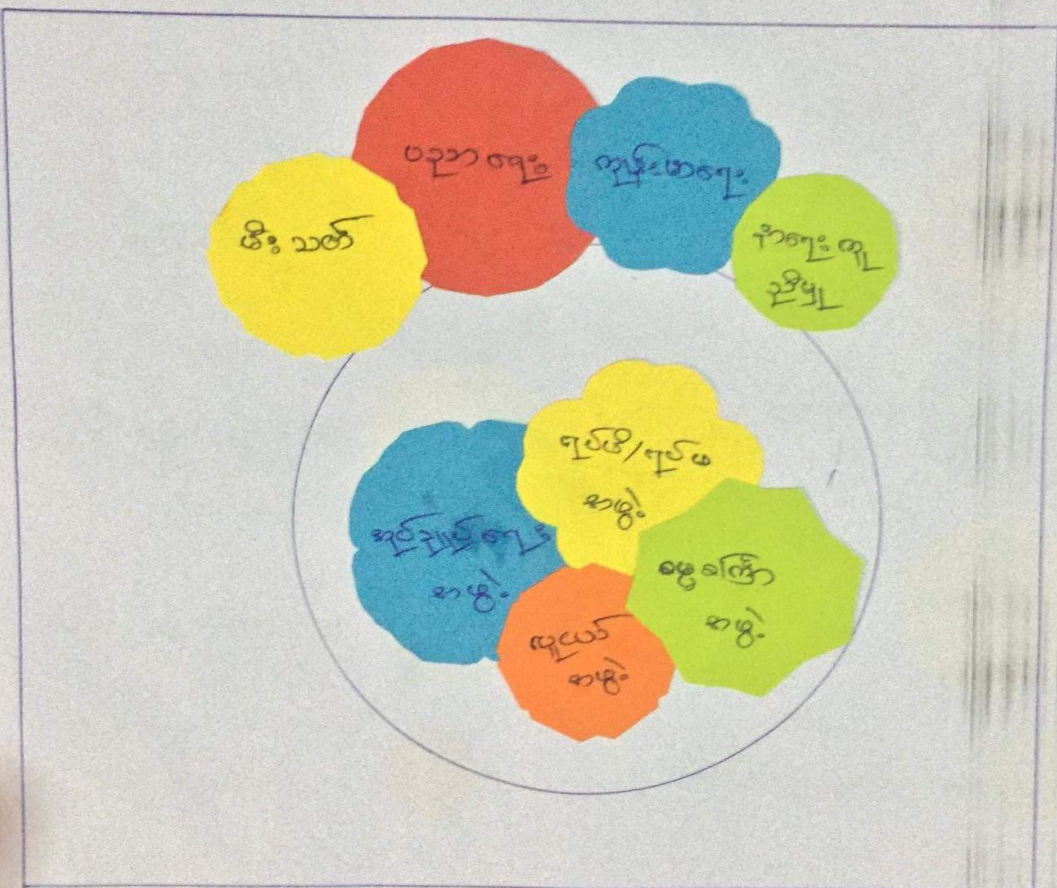

ရင်းနှီးငွေပါဝင်အဖွဲ့အစည်းများ - အဖွဲ့ (30) ဦး + အဖွဲ့ (35) ဦး

ကျေးရွာဖွံ့ဖြိုးရေးအစီအစဉ် ၊ လူထုပဟိုပြုစီမံကိန်း

ကျေးရွာ၊ ဆွမ်း/ဖြူပရိ ကမ္ဘာ့ကုသိုလ်ရေးအဖွဲ့အစည်း၏ အဖွဲ့ဝင်များ

အခြေခံအုတ်မြစ် ဆိုင်ဆိုင်ဆိုင်ဆိုင်

ကျေးရွာကုသိုလ်ရေးအဖွဲ့အစည်း(အဖွဲ့အစည်း)၊ ကျေးရွာ - စာမူကြီး၊ ရက်စွဲ - 17-6-2019

- ကျေးရွာ သာသနာ့/အရေး၊ ကာကွယ်ရေးအဖွဲ့၊ အဖွဲ့ဝင်များ / အဖွဲ့ဝင်များ ဆွမ်း/ဖြူပရိ အဖွဲ့ဝင်များနှင့် ပူးပေါင်းဆောင်ရွက်ပါသည်။
- ကျေးရွာ ဖွံ့ဖြိုးရေး၊ အဖွဲ့ဝင်များ / အဖွဲ့ဝင်များနှင့် ပူးပေါင်းဆောင်ရွက်ပါသည်။
- ကျေးရွာ အဖွဲ့ဝင်များ / အဖွဲ့ဝင်များနှင့် ပူးပေါင်းဆောင်ရွက်ပါသည်။
- ဖွဲ့စည်းပုံအခြေခံဥပဒေနှင့် ပူးပေါင်းဆောင်ရွက်ပါသည်။

ကျေးရွာကုသိုလ်ရေးအဖွဲ့အစည်း - အဖွဲ့ဝင် ၂၀ ဦး + ၀၉ ဦး

ကျေးရွာဖွံ့ဖြိုးရေးအဖွဲ့အစည်း၊ လူထုပဟိတ်ပြုစီမံကိန်း

၇။ ကော်မတီဝင်များရွေးချယ်ခြင်းနှင့် ကျေးရွာဖွံ့ဖြိုးရေးအစီအစဉ် ဆောင်ရွက်မှုမှတ်တမ်း

မြို့ကြီးမူစာရေးစာပေဌာန
ကျေးရွာစီမံခန့်ခွဲမှုအဖွဲ့ဝင်များ ၂၀၂၀ ဒုတိယအစည်းဝေး

မာလာမြို့

စဉ်	အမည်	ရာထူး/တာဝန်	ဖုန်းနံပါတ်
၁	ဒေါ်သင်္ခါဒိုးစော	ဝေတနာ့ဝန်ထမ်း	၀၉၂၀၂၅၄၅၇၆၇
၂	ဒေါ်နန်းသိန်း	ဝေတနာ့ဝန်ထမ်း	
၃	ဒေါ်တင်စိန်	ဝေတနာ့ဝန်ထမ်း	
၄	ဒေါ်အေးအေး	ဝေတနာ့ဝန်ထမ်း	၀၉၄၅၃၈၃၈၃၂၅၄
၅	ဒေါ်ခင်စိန်	ဝေတနာ့ဝန်ထမ်း	
၆	ဒေါ်အေးအေး	ဝေတနာ့ဝန်ထမ်း	၀၉၈၀၇၆၇၈၈၄၀
၇	ဒေါ်ခင်စိန်	ဝေတနာ့ဝန်ထမ်း	
၈	ဒေါ်အေးအေး	ဝေတနာ့ဝန်ထမ်း	
၉	ဒေါ်အေးအေး	ဝေတနာ့ဝန်ထမ်း	၀၉၇၆၇၇၃၇၆၃၇
၁၀	ဒေါ်အေးအေး	ဝေတနာ့ဝန်ထမ်း	၀၉၄၄၁၇၁၄၂၁၇
၁၁	ဒေါ်အေးအေး	ဝေတနာ့ဝန်ထမ်း	
၁၂	ဒေါ်အေးအေး	ဝေတနာ့ဝန်ထမ်း	
၁၃	ဒေါ်အေးအေး	ဝေတနာ့ဝန်ထမ်း	၀၉၄၅၀၅၁၁၅၃၀
၁၄	ဒေါ်အေးအေး	ဝေတနာ့ဝန်ထမ်း	
၁၅	ဒေါ်အေးအေး	ဝေတနာ့ဝန်ထမ်း	
၁၆	ဒေါ်အေးအေး	ဝေတနာ့ဝန်ထမ်း	
၁၇	ဒေါ်အေးအေး	ဝေတနာ့ဝန်ထမ်း	
၁၈	ဒေါ်အေးအေး	ဝေတနာ့ဝန်ထမ်း	
၁၉	ဒေါ်အေးအေး	ဝေတနာ့ဝန်ထမ်း	
၂၀	ဒေါ်အေးအေး	ဝေတနာ့ဝန်ထမ်း	
၂၁	ဒေါ်အေးအေး	ဝေတနာ့ဝန်ထမ်း	
၂၂	ဒေါ်အေးအေး	ဝေတနာ့ဝန်ထမ်း	
၂၃	ဒေါ်အေးအေး	ဝေတနာ့ဝန်ထမ်း	
၂၄	ဒေါ်အေးအေး	ဝေတနာ့ဝန်ထမ်း	
၂၅	ဒေါ်အေးအေး	ဝေတနာ့ဝန်ထမ်း	
၂၆	ဒေါ်အေးအေး	ဝေတနာ့ဝန်ထမ်း	
၂၇	ဒေါ်အေးအေး	ဝေတနာ့ဝန်ထမ်း	
၂၈	ဒေါ်အေးအေး	ဝေတနာ့ဝန်ထမ်း	
၂၉	ဒေါ်အေးအေး	ဝေတနာ့ဝန်ထမ်း	
၃၀	ဒေါ်အေးအေး	ဝေတနာ့ဝန်ထမ်း	
၃၁	ဒေါ်အေးအေး	ဝေတနာ့ဝန်ထမ်း	
၃၂	ဒေါ်အေးအေး	ဝေတနာ့ဝန်ထမ်း	
၃၃	ဒေါ်အေးအေး	ဝေတနာ့ဝန်ထမ်း	
၃၄	ဒေါ်အေးအေး	ဝေတနာ့ဝန်ထမ်း	
၃၅	ဒေါ်အေးအေး	ဝေတနာ့ဝန်ထမ်း	
၃၆	ဒေါ်အေးအေး	ဝေတနာ့ဝန်ထမ်း	
၃၇	ဒေါ်အေးအေး	ဝေတနာ့ဝန်ထမ်း	
၃၈	ဒေါ်အေးအေး	ဝေတနာ့ဝန်ထမ်း	
၃၉	ဒေါ်အေးအေး	ဝေတနာ့ဝန်ထမ်း	
၄၀	ဒေါ်အေးအေး	ဝေတနာ့ဝန်ထမ်း	
၄၁	ဒေါ်အေးအေး	ဝေတနာ့ဝန်ထမ်း	
၄၂	ဒေါ်အေးအေး	ဝေတနာ့ဝန်ထမ်း	
၄၃	ဒေါ်အေးအေး	ဝေတနာ့ဝန်ထမ်း	
၄၄	ဒေါ်အေးအေး	ဝေတနာ့ဝန်ထမ်း	
၄၅	ဒေါ်အေးအေး	ဝေတနာ့ဝန်ထမ်း	
၄၆	ဒေါ်အေးအေး	ဝေတနာ့ဝန်ထမ်း	
၄၇	ဒေါ်အေးအေး	ဝေတနာ့ဝန်ထမ်း	
၄၈	ဒေါ်အေးအေး	ဝေတနာ့ဝန်ထမ်း	
၄၉	ဒေါ်အေးအေး	ဝေတနာ့ဝန်ထမ်း	
၅၀	ဒေါ်အေးအေး	ဝေတနာ့ဝန်ထမ်း	

အစည်းအဝေး = ၂၆၀
(၈) ၄၅၅ + (၆) ၅၇၀ = ၁၀၂၅

ကျေးရွာဖွံ့ဖြိုးရေးအစီအစဉ် ၊ လူထုပဟိုပြုစီမံကိန်း



ကျေးရွာဖွံ့ဖြိုးရေးအစီအစဉ် ၊ လူထုဗဟိုပြုစီမံကိန်း



ကျေးရွာဖွံ့ဖြိုးရေးအစီအစဉ် ၊ လူထုဗဟိုပြုစီမံကိန်း

စာမျက်နှာ -(25)

၈။ကျေးရွာအချက်အလက်များ(PC 1)

ပုံစံ - ၈ - ၁ ကျေးရွာအခြေခံအချက်အလက်များ (Form PC 1)

လက်ရှိအချက်အလက်များကို ကျေးရွာအခြေခံအချက်အလက်များ (Form PC 1) ဖြစ်အောင် ဖြည့်သွင်းရမည်။ ဤအချက်အလက်များကို ဖြည့်သွင်းရာတွင် အောက်ဖော်ပြပါအချက်များကို ထည့်သွင်းရမည်။

ကျေးရွာအခြေခံအချက်အလက်များကို ဖြည့်သွင်းရာတွင် အောက်ဖော်ပြပါအချက်များကို ထည့်သွင်းရမည်။

ကျေးရွာအခြေခံအချက်အလက်များ အမည် ဒုစိမ်ရွာ	ကျေးရွာအခြေခံအချက်အလက်များ ဖုန်းနံပါတ် ၀၅-၄၀၁၅၀၃၅၃၅	လူထုစည်းရုံးရေးမှူး၏အမည် ဇော်အောင်
ပြည်နယ်၊ တိုင်းဒေသကြီး ထွေ	မြို့နယ် ဇွဲငါးတွဲ	ကျေးရွာအုပ်စု မြိုင်ကြီး (၄) ကျေးရွာ
		ကျေးရွာ မာပင်မြိုင်

ကျေးရွာအုပ်စု

လူမျိုးစု	အိမ်ထောင်စုအရေအတွက်	ကိုးကွယ်သည့်ဘာသာ	အိမ်ထောင်စုအရေအတွက်
လူမျိုး (၁) ဇာတိ	၁၆၀	ဘာသာ (၁) ဗုဒ္ဓ	၁၆၀
လူမျိုး (၂) မိုက်	၁၀၀	ဘာသာ (၂) ဗုဒ္ဓ	၁၀၀
လူမျိုး (၃) -----		ဘာသာ (၃) -----	
လူမျိုး (၄) -----		ဘာသာ (၄) -----	
အခြား -----		ဘာသာ -----	
	အရေအတွက်		
အိမ်ထောင်စုများ	၄		
ကျေးရွာအုပ်စုများ (မြိုင်ကြီး၊ မာပင်၊ အလယ်)	၃၇		
အခြားကျေးရွာများ			

ကျေးရွာဖွံ့ဖြိုးရေးအစီအစဉ် ၊ လူထုပဟိုပြုစီမံကိန်း

	အမျိုးသား(အရေအတွက်)	အမျိုးသမီး(အရေအတွက်)	စုစုပေါင်းအရေအတွက်
လူမျိုးစု (၁) မြန်မာ	250	300	550
လူမျိုးစု (၂) ဗမာ	205	270	475
လူမျိုးစု (၃) -----			+ 1025
အခြား			
အိမ်ထောင်စဉ်စီ	198	62	260

(၄) အခြေခံအဆောက်အအုံ အသုံးအဆောင်များ

စာသင်ကျောင်း	အမှတ် ခြံမိ	ကျန်းမာရေး	အမှတ် ခြံမိ	တာဝန်ရှိသူအဆောက် အအုံများ	အမှတ် ခြံမိ
အထက်တန်းကျောင်း	<input checked="" type="checkbox"/>	ဆေးပေးရုံ	<input type="checkbox"/>	ပေလီ	<input checked="" type="checkbox"/>
အောက်တန်းကျောင်း	<input type="checkbox"/>	ကျန်းမာရေးဌာန	<input type="checkbox"/>	ဘုန်းကြီးကျောင်း	<input checked="" type="checkbox"/>
ပထမတန်းကျောင်း	<input type="checkbox"/>	ကျန်းမာရေးဌာနခွဲ	<input type="checkbox"/>	ဟိန္ဒူဘုရားကျောင်း	<input type="checkbox"/>
မိသားစုကျောင်း	<input type="checkbox"/>	ဆေးပေးခန်း	<input type="checkbox"/>	ခရစ်ယာန်ကျောင်း	<input type="checkbox"/>
အခြား	<input type="checkbox"/>	အခြား	<input type="checkbox"/>	ဗလီ	<input type="checkbox"/>
				အခြား	<input type="checkbox"/>
မှတ်ချက်		မှတ်ချက်		မှတ်ချက်	

ကျေးရွာဖွံ့ဖြိုးရေးအစီအစဉ် ၊ လူထုဗဟိုပြုစီမံကိန်း

ကျွမ်းကျင်သူများမှတ်တမ်း (ကျေးရွာတွင်နေထိုင်သော သို့မဟုတ် အခြားရွာမှလာရောက်သောကျွမ်းကျင်သူများ)

(မ) စာသင်ကျောင်း		(ည) ကျန်းမာရေး			(ဃ) လက်မှုပညာရှင်		
ရွေးတွင်နေထိုင်သူ	အခြားရွာမှလာသူ		ရွာတွင်နေထိုင်သူ	အခြားရွာမှလာသူ		ရွာတွင်နေထိုင်သူ	အခြားရွာမှလာသူ
<input type="checkbox"/>	<input type="checkbox"/>	ဆရာဝန်	<input type="checkbox"/>	<input type="checkbox"/>	လက်သမား	<input checked="" type="checkbox"/>	<input type="checkbox"/>
<input type="checkbox"/>	<input type="checkbox"/>	လက်ထောက်ကျန်းမာရေးပျား	<input type="checkbox"/>	<input checked="" type="checkbox"/>	ပန်းရုံ	<input checked="" type="checkbox"/>	<input type="checkbox"/>
<input checked="" type="checkbox"/>	<input type="checkbox"/>	အမျိုးသမီးကျန်းမာရေးဆရာမ	<input type="checkbox"/>	<input type="checkbox"/>	လျှပ်စစ်ကွမ်းကျင်၊ ဝါးသမား	<input checked="" type="checkbox"/>	<input type="checkbox"/>
<input type="checkbox"/>	<input checked="" type="checkbox"/>	သားဖွားဆရာမ	<input type="checkbox"/>	<input type="checkbox"/>	ရေရိုက်သွယ်သူ	<input checked="" type="checkbox"/>	<input type="checkbox"/>
<input type="checkbox"/>	<input type="checkbox"/>	ပြည်သူ့ကျန်းမာရေးလုပ်သား	<input checked="" type="checkbox"/>	<input type="checkbox"/>	စက်မြင်ဆရာ	<input checked="" type="checkbox"/>	<input type="checkbox"/>
		မှတ်ချက်				မှတ်ချက်	

(မ) ကျေးရွာသို့ ရောက်ရှိနိုင်သည့်လမ်းအခြေအနေ / ကျေးရွာတစ်ရွာသည် ၎င်း၏ကျေးရွာအုပ်စုနှင့် ဆက်သွယ်ထားသော လမ်းအခြေအနေ (အောက်ပါတို့ကိုပိုင်းပါ)

ကုန်သည်ကြမ်းလမ်း ကမ္ဘာ့လမ်း ကွန်ကရစ်လမ်း ဖော်တော်ဆိုင်ကယ်လမ်း
 ကျောက်ခင်းလမ်း မြေသားလမ်း လူသွားလမ်း အခြား _____

(မ) ကျေးရွာဖွံ့ဖြိုးမှုစီမံချက်

၁) လူထုဝတ်ပြုခြင်းမရှိသည့် ကျေးရွာတွင်ကျေးရွာဖွံ့ဖြိုးမှု စီမံချက်ရှိခြင်းသလား?

ရှိပါသည် / မရှိပါ / မသိပါ

၂) ရှိခဲ့ပါလျှင် ဤစီမံချက်ကို မည်သည့် ခုနှစ်တွင်ပြင်ဆင်ခဲ့ပါသနည်း?

နှစ် 2018 / မသိပါ *← Peace Wind Japan*

၃) ဤစီမံချက်ကို မြို့နယ်မှအတည်ပြုခဲ့ပါသလား?

ပြုခဲ့ပါသည် / မပြုခဲ့ပါ / မသိပါ

ကျေးရွာဖွံ့ဖြိုးရေးအစီအစဉ် ၊ လူထုပဟိုပြုစီမံကိန်း

မိုးမဟာအေဂေ

(၁) ဤကျေးရွာ၏ ဝဟိုမှ ရင်းကျေးရွာအုပ်စု၏ ဝဟိုအထိ ခရီးဆိုင်မည်မျှ ကွာဝေးသနည်း? ပိုင်း...၀.../မသိပါ

(၂) ဤကျေးရွာမှ ရင်းကျေးရွာအုပ်စု ဝဟိုအထိ သွားလာရာတွင် ကြာမြင့်သည့် အချိန်။

ရေချက်ဝေ့ ရာသီတွင် ကြာချိန်... ၀.၅၀... မော်လာဂျီ/မော်တော်ဆိုင်ကယ်/မြေလျှင်/လား/မော်တော်ဘုတ်/
အခြား -----

မိုးရာသီတွင် ကြာချိန်... ၀.၅၀... မော်လာဂျီ/မော်တော်ဆိုင်ကယ်/မြေလျှင်/လား/မော်တော်ဘုတ်/
အခြား -----

(ဆ) ဝက်ဝန်းကျင်ဆိုင်ရာ သဘာဝဘေးအန္တရာယ်

ဤကျေးရွာတွင် ရေကြီးခြင်းကဲ့သို့ သဘာဝဘေးအန္တရာယ် ကျရောက်ပူးခြင်း ရှိပါသလား။

မရှိပါ ရှိပါသည် ရှိလျှင် ဖော်ပြပါ-----

(ဇ) မလေးရှားတွင် ဖွဲ့စည်းထားသော အဖွဲ့အစည်းများ

လူထုပဟိုပြုစီမံကိန်းမတိုင်မီ ဤကျေးရွာတွင် ကျေးရွာဖွံ့ဖြိုးရေးအတွက် အစိုးရ(သို့)ရွာသားများကိုယ်တိုင်(သို့) စီမံကိန်းတစ်ခုခုမှ ဖွဲ့စည်းထားသည့် အဖွဲ့အစည်းများ ရှိပါသလား။

လူထုပဟိုပြုစီမံကိန်းအောက်တွင်
PWT လက်ထပ်ဖွဲ့

(ဈ) အမေတွေဝေ့အုပ်ချုပ်ရေး ဦးစီးဌာန (GAD) မှ မှတ်တမ်းတင်ထားခြင်း

ကျေးရွာသည် အမေတွေဝေ့အုပ်ချုပ်ရေး ဦးစီးဌာန (GAD) မှ မှတ်တမ်းတင်ထားမှု ရှိပါသလား။

ရှိပါသည်

ကျေးရွာခေါင်းဆောင်

အမည် ဦးကျော်

လက်မှတ် [Signature] ဇူလိုင် ၂၀၂၀

အဖွဲ့အစည်းမှူး

အမည် အောင်အောင်

လက်မှတ် [Signature] ဇူလိုင် ၂၀၂၀

ကျေးရွာဖွံ့ဖြိုးရေးအစီအစဉ် ၊ လူထုပဟိုပြုစီမံကိန်း

ပြုစီမံကိန်းစက်ဝန်းအချိန်ဇယား(PC 2)

ပုံစံ - ၈-၂ - စီမံကိန်းစက်ဝန်းအချိန်ဇယား (PC 2)

လမ်းညွှန်ချက်၊ သက်ဆိုင်ရာလူထုစည်းရုံးရေးမှူး၊ လက်ထောက်နည်းပညာမှူးများမှ စီမံကိန်းစက်ဝန်းအဆင့်တစ်ခုစီပြီးစီးတိုင်းကျေးရွာနှင့် ကျေးရွာအုပ်စုအတွက် ဤပုံစံကိုဖြည့်သွင်းရမည်။

စည်းရုံးရေးမှူး/လက်ထောက်နည်းပညာရေးမှူးဝန်ထမ်း အမည် - ကျေးရွာအုပ်စု

နေ့စွဲ ၃၀.၆.၂၀၂၀ စက်ဝန်းအားအမှတ်ခြစ်ပါ စက်ဝန်း(၁) စက်ဝန်း(၂) စက်ဝန်း(၃) စက်ဝန်း(၄)

ပြည်နယ်/တိုင်း ထွေ မြို့နယ် မြိုင်ခေတ္တ ကျေးရွာအုပ်စု မြိုင်ခြံ၊ ငါးလှ၊ သွေးတောင် ကျေးရွာ မာယာ မြို့

စီမံကိန်းဆောင်ရွက်မှုအဆင့်များ	နေ့စွဲ		အစည်းအဝေးတွင်တက်ရောက်သူအရေအတွက်						
	စတင်သည့်နေ့	ပြီးဆုံးသည့်နေ့	အမျိုးသား	အမျိုးသမီး	အိမ်ထောင်စု	လူမျိုးစုတက်ရောက်သူ အရေအတွက် နှင့် လူမျိုးစုအမည်	အိမ်ထောင်စုပေါင်း	အိမ်ထောင်စု %	
၁။ ကျေးရွာစီမံကိန်း မိတ်ဆက်အစည်းအဝေး	၃၀.၆.၂၀၂၀	၃၀.၆.၂၀၂၀	၁၃၀	၁၃၀	၂၆၀	၂၆၀ <u>ထွေ</u>	၂၆၀	၁၀၀%	
၂။ ကျေးရွာဖွံ့ဖြိုးရေး စီမံချက်ရေးဆွဲခြင်း အစည်းအဝေး	၁၅.၆.၂၀၂၀	၁၅.၆.၂၀၂၀	၁၃၀	၁၃၀	၂၆၀	၂၆၀ <u>ထွေ</u>	၂၆၀	၁၀၀%	
၃။ ကျေးရွာအုပ်စု လုပ်ငန်းဆုံးဖြတ်ချက်ချသည့်အစည်းအဝေး									
၄။ မြို့နယ်အဆင့်စီမံကိန်းရေးဆွဲရေးနှင့် အကောင်အထည်ဖော်ရေးကော်မတီ၏ စီမံကိန်း သုံးသပ်မှုအစည်းအဝေး			မလို	မလို	မလို	မလို			

ကျေးရွာဖွံ့ဖြိုးရေးအစီအစဉ် ၊ လူထုပဟိုပြုစီမံကိန်း

၁၀။ကျေးရွာဖွံ့ဖြိုးရေးဦးစားပေးအစီအစဉ် (PC 3)

ပုံစံ - ၈-၃ ကျေးရွာဖွံ့ဖြိုးရေး ဦးစားပေးအစီအစဉ် (Form PC 3)

လမ်းညွှန်ချက်၊ အဆင့်(၃)ကျေးရွာဖွံ့ဖြိုးရေးမှန်းချက်အစည်းအဝေးပြီးဆုံးသောအခါ ကျေးရွာစီမံကိန်း အထောက်အကူပြု ကော်မတီသည် လူထုစည်းရုံးရေးမှူးအကူအညီဖြင့် ဤပုံစံကိုပြည့်စုံအောင် ဖြည့်သွင်းရမည်။

လူထုစည်းရုံးရေးမှူး/ဝန်ထမ်း အမည် သိန်းရီချစ်လင်း

နေ့စွဲ ၁၇.၆.၂၀၁၉ စက်ဝန်းအား အမှတ်ခြစ်ပါ (✓) စက်ဝန်း(၁)
 စက်ဝန်း(၂) စက်ဝန်း(၃) စက်ဝန်း(၄)

ပြည်နယ်/တိုင်း <u>ကရင်</u>	မြို့နယ် <u>ယိုဒဲဘွဲ့</u>	ကျေးရွာအုပ်စု <u>မြို့ရင်းငူအထူး စီမံဌာန</u>	ကျေးရွာ <u>မာလာမြိုင်ရပ်ကွက်</u>
-------------------------------	------------------------------	---	-------------------------------------

က။ အခက်အခဲအတားအဆီးများအားဆွေးနွေးခြင်း - ယခုလက်ရှိအခြေအနေတွင်ဤကျေးရွာဖွံ့ဖြိုးတိုးတက်ရေးအတွက် အဓိကအခက်အခဲအတားအဆီးများသည် မည်သည်များဖြစ်ပါသနည်း။ (အမျိုးသား/သမီး အနည်းဆုံးအခက်အခဲ ၅ ခုစီဖော်ပြပါ)

အုပ်စုဖွဲ့ဆွေးနွေးမှုများမှ တင်ပြသောအခက်အခဲအတားအဆီးများ

ရပ်ကွက်တွင်း မူကြိုကျောင်းကျိတ်တခြားရပ်ကွက် တွင်သွားရသဖြင့် သွားလာရခက်ခဲနေခြင်း။	<input type="checkbox"/> ကျား <input checked="" type="checkbox"/> မကျား + မ
ရပ်ကွက်တွင်း လမ်းများ ပျက်စီးနေသဖြင့် သွားလာရခက်ခဲနေခြင်း။	<input type="checkbox"/> ကျား <input checked="" type="checkbox"/> မကျား + မ
ကျောင်းသွားလမ်းပျက်စီးနေပြီး မူကြိုကျောင်း များကျောင်းတက်ရာတွင် ခက်ခဲနေခြင်း။	<input type="checkbox"/> ကျား <input checked="" type="checkbox"/> မကျား + မ
ရပ်ကွက်တွင်း တံတားပျက်စီးနေသဖြင့် သွားလာရခက်ခဲနေခြင်း။	<input checked="" type="checkbox"/> ကျား <input type="checkbox"/> မကျား + မ
ရပ်ကွက်တွင်း လမ်း မီးမရှာသဖြင့် သွားလာရခက်ခဲနေခြင်း။	<input type="checkbox"/> ကျား <input checked="" type="checkbox"/> မကျား + မ

ခ။ မျှော်မှန်းခြင်း- နောင်လာမည့် (၅)နှစ် အတွင်း ကျေးရွာဖွံ့ဖြိုးရေး မျှော်မှန်းလျာထားချက်များအား တင်ပြပါ။

အုပ်စုဖွဲ့ဆွေးနွေးမှုများမှ တင်ပြသောအခက်အခဲအတားအဆီးများ

ရပ်ကွက်တွင်း မူကြိုကျောင်းရရှိလာရေးရှိ	<input type="checkbox"/> ကျား <input checked="" type="checkbox"/> မကျား + မ
ရပ်ကွက်တွင်း လမ်းများ ကောင်းမွန်လာရေးရှိ	<input type="checkbox"/> ကျား <input checked="" type="checkbox"/> မကျား + မ
ကျောင်းသွားလမ်းများ ကောင်းမွန်လာရေးရှိ	<input type="checkbox"/> ကျား <input checked="" type="checkbox"/> မကျား + မ
ရပ်ကွက်တွင်း တံတားများ ကောင်းမွန်လာရေးရှိ	<input checked="" type="checkbox"/> ကျား <input type="checkbox"/> မကျား + မ
ရပ်ကွက်တွင်း လျှပ်စစ်ဓာတ်အား ရရှိလာရေးရှိ	<input type="checkbox"/> ကျား <input checked="" type="checkbox"/> မကျား + မ

ကျေးရွာဖွံ့ဖြိုးရေးအစီအစဉ် ၊ လူထုပဟိုပြုစီမံကိန်း

ဇွဲရာဒီတွင် ရေရှားပါးသဖြင့် ဆောက်သုံးရေ ဖုလုံမြို့မရှိခြင်း။	<input type="checkbox"/> ကျား <input type="checkbox"/> မ <input checked="" type="checkbox"/> ကျား +မ
ကျောင်းဆောင် ပျက်စီးရေ ဖြစ်သဖြင့် ကလေးများ စာသင်ရန် စာအတွက် ဗန္ဓုရာသီရှိခြင်း။	<input type="checkbox"/> ကျား <input checked="" type="checkbox"/> မ <input type="checkbox"/> ကျား +မ
ကျောင်းခြံခွက် ရှိ မရှိ ဆောင်ရွက် ကလေးများ စာသင်ရန် စာအတွက် ဗန္ဓုရာသီ ရှိခြင်း။	<input type="checkbox"/> ကျား <input checked="" type="checkbox"/> မ <input type="checkbox"/> ကျား +မ
တက္ကသိုလ် ကလေးများသည် ကျောင်းမတက်နိုင်သဖြင့် ကျောင်းနားခိုင်း ရခြင်း။	<input type="checkbox"/> ကျား <input checked="" type="checkbox"/> မ <input type="checkbox"/> ကျား +မ

(ခ)

ဇွဲရာဒီတွင် ဆောက်သုံးရေ ဖုလုံမြို့မရှိခြင်း။	<input type="checkbox"/> ကျား <input type="checkbox"/> မ <input checked="" type="checkbox"/> ကျား +မ
ကျောင်းဆောင် ရရှိပြီး ကလေးများ စာသင်ဆရာတော် စာသင်ခိုင်းခြင်း။	<input type="checkbox"/> ကျား <input checked="" type="checkbox"/> မ <input type="checkbox"/> ကျား +မ
ကျောင်းခြံခွက် ရှိ ရရှိပြီး ကလေးများ တွက် လုံခြုံမှုရှိခြင်း။	<input type="checkbox"/> ကျား <input checked="" type="checkbox"/> မ <input type="checkbox"/> ကျား +မ
တက္ကသိုလ် ကလေးများ ကျောင်းမတက်နိုင်ခြင်း။	<input type="checkbox"/> ကျား <input checked="" type="checkbox"/> မ <input type="checkbox"/> ကျား +မ

ကျေးရွာဖွံ့ဖြိုးရေးအစီအစဉ် ၊ လူထုပဟိုပြုစီမံကိန်း

ကျောင်းအောင်လောင်း:ဖြန့်ဖြူးခြင်း	မ	ယူဆ	-	-	၅၅၉	၅၅၉
၇ ကျောင်းခြံဆင်း:ရုံးအုပ်ချုပ်ရေးဌာန	မ	အခြား	-	-	၅၅၉	၅၅၉

ကျေးရွာဖွံ့ဖြိုးရေးအစီအစဉ် ၊ လူထုပဟိုပြုစီမံကိန်း

၈။ လူထုစီမံကိန်း၏ လာမည့် (၄) နှစ်အတွက် အကျုံးဝင်သော ဦးစားပေး ဖွံ့ဖြိုးတိုးတက်မှု လုပ်ငန်း အစီအစဉ်များအားဖော်ပြပါ။

ဦးစားပေး အဆင့် သတ်မှတ်ချက်	ကျေးရွာအတွက် ဦးစားပေး ဖွံ့ဖြိုးတိုးတက်မှု လုပ်ငန်းစဉ်များ	အဆိုပြုသူ (အမျိုးသားများ/ အမျိုးသမီးများ/ အမျိုးသမီး)	အခန်းကဏ္ဍ	ခန့်မှန်း ကုန်ကျစရိတ်	အကျိုးခံစားခွင့်ရှိသူခန့်မှန်းခြေအရေအတွက်		
					ကျား	မ	ပေါင်း
၀	အထိမ်းအမှတ်၊ ရေကန်၊ မီးခတ်၊ မီးခတ်ခန်း	မ	ရေ	(၁၅၀) သိန်း	-	၈၅၉	၈၅၉
၂	ရပ်ကွက်တွင်း ကွန်ကရစ် လမ်းခင်းခြင်း။ ၄၅၀' x ၁၀' x ၆"၊ ၁၀၀' x ၁၀' x ၆"၊ ၆၅၀' x ၁၀၀' x ၆"	က+မ	လမ်း	(၀၉၃) သိန်း	၅၈၃	၈၅၉	၁၄၄၂
၃	မီးတိုင်း၊ မီးကြိုး၊ သွယ်ကနူးခြင်း။ (၁၇၂၆၀')	က+မ	မီး	(၁၁၆-၈) သိန်း	၅၈၃	၈၅၉	၁၄၄၂
၄	ရပ်ကွက်တွင်း တံတား၊ ယာယီတည်ဆောက်ခြင်း။ ၁၀' x ၂၅' x ၄'	က+မ	တံတား	(၅၅၀) သိန်း	၅၈၃	၈၅၉	၁၄၄၂
၅	မူကြံကျောင်း တည်ဆောက်ခြင်း။	က+မ	ပညာရေး	=	၅၈၃	၈၅၉	၁၄၄၂

၉။ လူထုစီမံကိန်း၏ လာမည့် (၄) နှစ်အတွက် အကျုံးမဝင်သော ဦးစားပေး ဖွံ့ဖြိုးတိုးတက်မှု လုပ်ငန်း အစီအစဉ်များအားဖော်ပြပါ။

အဆင့်	ကျေးရွာအတွက် ဦးစားပေး ဖွံ့ဖြိုးတိုးတက်မှု လုပ်ငန်းစဉ်များ	အဆိုပြုသူ (အမျိုးသားများ/ အမျိုးသမီးများ/ အမျိုးသမီး)	အခန်းကဏ္ဍ
၀	ကျောင်း ခိုင်ခံ့ရေး အတွက် ဆိုက်ဆောက်ပုံခြင်း	မ	ပညာရေး
၂	ကျောင်း ပရိဘောဂဆောက်ပုံခြင်း။	မ	ပညာရေး
၃			
၄			
၅			

ခေါင်းဆောင်၊ ကျေးရွာစီမံကိန်းအထောက်အကူပြုကော်မတီမှအတည်ပြုသည်။

အမည် ဦးစိုးကျော် လက်မှတ် (ရ) နေ့စွဲ ၂၄.၇.၂၀၁၇

ကျေးရွာဖွံ့ဖြိုးရေးအစီအစဉ် ၊ လူထုပဟိုပြုစီမံကိန်း

ပုံစံ - ၈-၃ ကျေးရွာဖွံ့ဖြိုးရေး ဦးစားပေးအစီအစဉ် (Form PC 3)

လမ်းညွှန်ချက်၊ အဆင့်(၃)ကျေးရွာဖွံ့ဖြိုးရေးအစီအစဉ်အောက်အခြေအနေအထား၊ ကျေးရွာစီမံကိန်း အထောက်အကူပြု ကော်မတီသည် လူထုစည်းရုံးရေးမှူးအကူအညီဖြင့် ဤပုံစံကိုပြည့်စုံအောင် ဖြည့်သွင်းရမည်။
လူထုစည်းရုံးရေးမှူး/ဝန်ထမ်း အမည် <u>ကျေးရွာ</u>
နေ့စွဲ <u>15.6.2024</u> စက်ဝန်းအား အမှတ်ခြစ်ပါ (V) <input type="checkbox"/> စက်ဝန်း(၁) <input type="checkbox"/> စက်ဝန်း(၂) <input type="checkbox"/> စက်ဝန်း(၃) <input type="checkbox"/> စက်ဝန်း(၄) <input type="checkbox"/>
ပြည်နယ်/တိုင်း <u>ကရင်</u> ဖြန့်နယ် <u>ကျွန်း</u> ကျေးရွာအုပ်စု <u>ကျေးရွာ</u> မြို့နယ် <u>ကျေးရွာ</u>

၈။ အခက်အခဲအတားအဆီးများအားဆွေးနွေးခြင်း -

ယခုလက်ရှိအခြေအနေအထားတွင်ကျေးရွာဖွံ့ဖြိုးတိုးတက်ရေးအတွက်အဓိကအခက်အခဲအတားအဆီးများသည် မည်သည့်များဖြစ်ပါသနည်း။ (အမျိုးသား/သမီး အနည်းဆုံးအခက်အခဲ ၅ ခုစီဖော်ပြပါ)

အုပ်စုစွဲဆွေးနွေးမှုများမှ တင်ပြသောအခက်အခဲအတားအဆီးများ	
ရေကွက်ကွင်းမရှိကြောင့်ကျွန်းကျွန်းလုံးအရေကွက်ကွင်းမရှိဘဲအရေကွက်ကွင်းမရှိဘဲအရေကွက်ကွင်းမရှိဘဲအရေကွက်ကွင်းမရှိဘဲ	<input type="checkbox"/> ကျား <input type="checkbox"/> မ <input type="checkbox"/> ကျား+မ
လမ်းမကောင်းဘဲ၊ မြို့ကွက်ကွင်းမရှိဘဲ၊ မြို့ကွက်ကွင်းမရှိဘဲ၊ မြို့ကွက်ကွင်းမရှိဘဲ၊ မြို့ကွက်ကွင်းမရှိဘဲ	<input type="checkbox"/> ကျား <input type="checkbox"/> မ <input type="checkbox"/> ကျား+မ
တံတားမရှိဘဲ၊ မြို့ကွက်ကွင်းမရှိဘဲ၊ မြို့ကွက်ကွင်းမရှိဘဲ၊ မြို့ကွက်ကွင်းမရှိဘဲ၊ မြို့ကွက်ကွင်းမရှိဘဲ	<input checked="" type="checkbox"/> ကျား <input type="checkbox"/> မ <input type="checkbox"/> ကျား+မ
ရေကွက်ကွင်းမရှိဘဲ၊ မြို့ကွက်ကွင်းမရှိဘဲ၊ မြို့ကွက်ကွင်းမရှိဘဲ၊ မြို့ကွက်ကွင်းမရှိဘဲ၊ မြို့ကွက်ကွင်းမရှိဘဲ	<input type="checkbox"/> ကျား <input type="checkbox"/> မ <input type="checkbox"/> ကျား+မ
တံတားမရှိဘဲ၊ မြို့ကွက်ကွင်းမရှိဘဲ၊ မြို့ကွက်ကွင်းမရှိဘဲ၊ မြို့ကွက်ကွင်းမရှိဘဲ၊ မြို့ကွက်ကွင်းမရှိဘဲ	<input type="checkbox"/> ကျား <input type="checkbox"/> မ <input type="checkbox"/> ကျား+မ
ကျွန်းကျွန်းမရှိဘဲ၊ မြို့ကွက်ကွင်းမရှိဘဲ၊ မြို့ကွက်ကွင်းမရှိဘဲ၊ မြို့ကွက်ကွင်းမရှိဘဲ၊ မြို့ကွက်ကွင်းမရှိဘဲ	<input type="checkbox"/> ကျား <input type="checkbox"/> မ <input type="checkbox"/> ကျား+မ

၉။ မျှော်မှန်းခြင်း- နောင်လာမည့် (၅) နှစ် အတွင်း ကျေးရွာဖွံ့ဖြိုးရေး မျှော်မှန်းလျာထားချက်များအား တင်ပြပါ။

အုပ်စုစွဲဆွေးနွေးမှုများမှ တင်ပြသောအခက်အခဲအတားအဆီးများ	
ရေကွက်ကွင်းမရှိကြောင့်ကျွန်းကျွန်းလုံးအရေကွက်ကွင်းမရှိဘဲအရေကွက်ကွင်းမရှိဘဲအရေကွက်ကွင်းမရှိဘဲ	<input type="checkbox"/> ကျား <input type="checkbox"/> မ <input type="checkbox"/> ကျား+မ
လမ်းမကောင်းဘဲ၊ မြို့ကွက်ကွင်းမရှိဘဲ၊ မြို့ကွက်ကွင်းမရှိဘဲ၊ မြို့ကွက်ကွင်းမရှိဘဲ၊ မြို့ကွက်ကွင်းမရှိဘဲ	<input type="checkbox"/> ကျား <input type="checkbox"/> မ <input type="checkbox"/> ကျား+မ
တံတားမရှိဘဲ၊ မြို့ကွက်ကွင်းမရှိဘဲ၊ မြို့ကွက်ကွင်းမရှိဘဲ၊ မြို့ကွက်ကွင်းမရှိဘဲ၊ မြို့ကွက်ကွင်းမရှိဘဲ	<input checked="" type="checkbox"/> ကျား <input type="checkbox"/> မ <input type="checkbox"/> ကျား+မ
ရေကွက်ကွင်းမရှိဘဲ၊ မြို့ကွက်ကွင်းမရှိဘဲ၊ မြို့ကွက်ကွင်းမရှိဘဲ၊ မြို့ကွက်ကွင်းမရှိဘဲ၊ မြို့ကွက်ကွင်းမရှိဘဲ	<input type="checkbox"/> ကျား <input type="checkbox"/> မ <input type="checkbox"/> ကျား+မ
တံတားမရှိဘဲ၊ မြို့ကွက်ကွင်းမရှိဘဲ၊ မြို့ကွက်ကွင်းမရှိဘဲ၊ မြို့ကွက်ကွင်းမရှိဘဲ၊ မြို့ကွက်ကွင်းမရှိဘဲ	<input type="checkbox"/> ကျား <input type="checkbox"/> မ <input type="checkbox"/> ကျား+မ
ကျွန်းကျွန်းမရှိဘဲ၊ မြို့ကွက်ကွင်းမရှိဘဲ၊ မြို့ကွက်ကွင်းမရှိဘဲ၊ မြို့ကွက်ကွင်းမရှိဘဲ၊ မြို့ကွက်ကွင်းမရှိဘဲ	<input type="checkbox"/> ကျား <input type="checkbox"/> မ <input type="checkbox"/> ကျား+မ

ကျေးရွာဖွံ့ဖြိုးရေးအစီအစဉ် ၊ လူထုပဟိုပြုစီမံကိန်း

၀။ လူထုစီမံကိန်း၏ လာမည့် (၄) နှစ်အတွက် အကျုံးမဝင်သော ဦးစားပေး ဖွံ့ဖြိုးတိုးတက်မှု လုပ်ငန်း အစီအစဉ်များအားဖော်ပြပါ။

ဦးစားပေး အဆင့် သတ်မှတ်ချက်	ကျေးရွာအတွက် ဦးစားပေး ဖွံ့ဖြိုးတိုးတက်မှု လုပ်ငန်းစဉ်များ	အဆိုပြုသူ (အမျိုးသားများ/ အမျိုးသမီးများ/ အမျိုးသား+အမျိုးသမီး)	အခန်းကဏ္ဍ	ခန့်မှန်း ကုန်ကျ စရိတ်	အကျိုးခံစားခွင့်ရှိသူ ခန့်မှန်းခြေ အရေအတွက်		
					ကျား	မ	ပေါင်း
၁	ရေဖျော်ဖြေရေးစနစ်လမ်းခြင်း	ကျေးရွာ	ရေပေးစနစ်	၂၇၃၀၀၀၀၀	၁၈၀	၁၈၆	၃၆၆
၂	မြေဩဇာ၊ မြေတိုင်းပွားစနစ်	ကျေးရွာ	မြေယာရေးရာ	၁၁၆၂၀၀၀၀	၁၈၀	၁၈၆	၃၆၆
၃	ရေဖျော်ဖြေရေးစနစ်လမ်းခြင်း	ကျေးရွာ	ရေပေးစနစ်	၅၀၀၀၀၀၀	၁၈၀	၁၈၆	၃၆၆
၄	မျက်နှာပြင်အောက်ရေ	ကျေးရွာ	ယူဗာရေး		၁၈၀	၁၈၆	၃၆၆
၅	ကျွန်းဆောင်ရေးစနစ်	မ	ယူဗာရေး		၁၈၀	၁၈၆	၃၆၆
၆	ကျွန်းဆောင်ရေးစနစ်	မ	ယူဗာရေး		၁၈၀	၁၈၆	၃၆၆

၁။ လူထုစီမံကိန်း၏ လာမည့် (၄) နှစ်အတွက် အကျုံးမဝင်သော ဦးစားပေး ဖွံ့ဖြိုးတိုးတက်မှု လုပ်ငန်း အစီအစဉ်များအားဖော်ပြပါ။

အဆင့်	ကျေးရွာအတွက် ဦးစားပေး ဖွံ့ဖြိုးတိုးတက်မှု လုပ်ငန်းစဉ်များ	အဆိုပြုသူ (အမျိုးသားများ/ အမျိုးသမီးများ/ အမျိုးသား+အမျိုးသမီး)	အခန်းကဏ္ဍ
၁	ကျွန်းဆောင်ရေးစနစ်	မ	ယူဗာရေး
၂	ကျွန်းဆောင်ရေးစနစ်	မ	ယူဗာရေး
၃			
၄			
၅			

ခေါင်းဆောင်၊ ကျေးရွာစီမံကိန်းအထောက်အကူပြုကော်မတီမှအတည်ပြုသည်။

အမည် ----- လက်မှတ် ----- နေ့စွဲ -----

ကျေးရွာဖွံ့ဖြိုးရေးအစီအစဉ် ၊ လူထုပဟိုပြုစီမံကိန်း

အခွင့်အရေးအတွက်

ကျေးဇူးတင်ပေးရန် - မာမာဖြူညိုကွက် အချိန်/နေ့ရက် - ၈:၀၀ AM / 17.6.2019
ကျေးဇူးတင်ပေးရန် - မြို့ကြီး (၄) မြို့နယ် (၅) ရပ်ကွက် - မြတ်ပန်းတင်္ဂါ နန်းမတော်

အစည်းအဝေးပြုလုပ်ရခြင်းအကြောင်းအရာ နှစ်ယောက်ကြား... ကျေးဇူးတင်ပေးရန်အတွက် အထောက်အကူပြု
ခြင်းအတွက် အထူးအားပေးရန်

ကျေးဇူးတင်ပေးရန်နှင့် ဆုံးဖြတ်ချက်

- နှစ်ယောက်ကြား အခွင့်အရေးတွင် ပထမဆုံးအကြိမ်က ဖြစ်ပွားခဲ့သော အခွင့်အရေး
များနှင့် နှစ်ယောက်ကြား ၁၇၇ / ၅ မြို့နယ်၊ မြန်မာပြည် ဖြစ်ပွားခဲ့ပါ
သည်။ နောက်ဆုံးတွင် ပျက်စီးခဲ့သော အခွင့်အရေးများကို ပြန်လည်
ကာ အခွင့်အရေး အခွင့်အရေး / အခွင့်အရေးအတွက် မြို့နယ်၊ အခွင့်အရေး
များနှင့်အညီ ကျေးဇူးတင်ပေးရန်နှင့် အခွင့်အရေး ဖြစ်ပွားခြင်း
အခွင့်အရေး အခွင့်အရေး ခွဲကာ အခွင့်အရေးပေးသည်။ အခွင့်အရေး
ဖြစ်ပွားခဲ့သော အခွင့်အရေး / အခွင့်အရေး အခွင့်အရေး ဖြစ်ပွားခဲ့သော
အခွင့်အရေး အခွင့်အရေးများကို အခွင့်အရေးအတွက် အခွင့်အရေး ပေး
မပေးရန် ဖြစ်ပွားခဲ့ပါသည်။

ကျေးဇူးတင်ပေးရန်အတွက်၊ လူထုပဟိုပြုစီမံကိန်း

- ဆိုရှော့စ် စာဖွဲ့ခြင်းဖြင့်က ဆွေးနွေးပြီး ဂျင်နီ ဖာရော့ဖျော်ရေး၊
 မှားကွဲ ဖက်ဖွဲ့တည်း ဖြစ်ပွားခြင်းကို ဖယ်ရှားပစ်ပယ်ပါသည်။ ဆွေး
 နွေးခဲ. ဝေဖန်ခံနိုင်ရေးအတွက် ခွဲဖွဲ့ထားရာ ခုနှစ်လင်း (၉) နှစ်ပြုပါ
 သည်။ ဆို (၉) နှစ်တွင် ပထမဆုံး စာတွက်ပုံစံအားဖြင့် မွှာဖွဲ့ရေး ကွဲပြား
 ဖြစ်ပေါ်ရေးကို မွှာသူ/ သားသားလုံး ဖော်ပြပုံစံတည်း သဘောတူ
 ဖွဲ့ချယ် ခံနိုင်ရည်ရှိပါသည်။

- ဆိုရှော့စ် ကျေးဇူးတင်ခံရမှုများ ပြုလုပ်မှုများကို ဦးစားပေးရန်
 ဂျင်နီအတွက် ခံနိုင်ရည်ရှိစေရန်အတွက် ကော်မတီ (၁၃) ဦး
 ကို ဖက်ရှော့စ် ဖာရော့ဖျော်ရေး ထဲမှ စာများ သဘောတူညီညွတ်
 စင်ခြောက် ကြပါသည်။ ဆိုရှော့စ် (၁၃) ဦးလေးတွင် စီမံကိန်း
 ကော်မတီ ၃ ဦးနှင့် ဦးစားပေးခံရမှု နှင့် ခေါ် ဖော်ပြန် ဆို
 က ပထမဆုံး ပြုလုပ်ပါသည်။ နှစ်လမ်း ကြားတွင် အခင်းအငယ်တွင်
 ကျား (၁၀) ဦး၊ မ (၃၀) ဦး ခုနှစ်လင်း (၁၃၀) ဦး ဖက်ရှော့စ် ခံပါသည်။

မှတ်တမ်းပြုသူ - အမည် - ဦးစာနာလယ် လက်မှတ် - စာနာလယ် နေ့ရက် - ၁၇.၆.၂၀၁၉

အတည်ပြုသူ - အမည် - ဦးစာနာလယ် လက်မှတ် - ၃၇! နေ့ရက် - ၁၇.၆.၂၀၁၉

ကျေးရွာဖွံ့ဖြိုးရေးအစီအစဉ် ၊ လူထုပဟိုပြုစီမံကိန်း

၁၂။ ကဏ္ဍအလိုက်ဦးစားပေးဖွံ့ဖြိုးရေးလုပ်ငန်းစဉ်များ

ကဏ္ဍအလိုက်ဦးစားပေးလုပ်ငန်းချုပ်စာရင်း

ကျေးရွာအုပ်စုအမည်- ဖြိုလှိုင်မြို့နယ်၊ သွားစေတီ(၂)

ကျေးရွာအမည်- မာလာမြို့

ကဏ္ဍ	ဦးစားပေးအဆင့်	လုပ်ငန်းအမျိုးအစား	အဆိုပြုသူ			ခုနှစ်	ထောက်ပံ့သည့်အဖွဲ့အစည်း (သို့) ဌာန	မှတ်ချက်
			ကျား	မ	ကျား+မ			
အခြေခံအဆောက်အအုံကဏ္ဍ (လမ်း၊ တံတား၊ ရေရရှိရေး၊ မီးလင်းရေး)	စဉ်							
	၁	ရပ်ကွက်တွင်လမ်းဖွင့်လှစ်ရေး			✓	၂၀၂၁	အစာ၊ ဝန်ထောက်	
	၂	မီးလင်းရေး အလုပ်အကိုင်			✓	၂၀၂၁	အစာ၊ ဝန်ထောက်	
	၃	ရေဖျော်စက်တပ်ဆင်ရေး			✓	၂၀၂၁	အစာ၊ ဝန်ထောက်	
	၄	မူကြိုအောက်အောက်ခြင်း			✓	၂၀၂၂	အစာ၊ ဝန်ထောက်	
	၅	အောက်အောက်ပြုပြင်ရေး	✓			၂၀၂၂	အစာ၊ ဝန်ထောက်	
လူမှုရေး၊ စီးပွားရေး၊ ကျန်းမာရေးနှင့် ဆိုင်သော လိုအပ်ချက်အဆောက်အအုံ	၁	အောက်အောက်ပြုပြင်ရေး		✓		၂၀၂၂	ပညာရေး	
	၂	အောက်အောက်ပြုပြင်ရေး		✓		၂၀၂၂	ပညာရေး	
သက်ဝမ်းကျောင်းကဏ္ဍ								
အခြားကဏ္ဍ (ဌာနဆိုင်ရာများလွှဲပြောင်းနိုင်ခြင်းနှင့် အကောင်အထည်ဖော်ဆောင်ရွက်ပေးနိုင်ခြင်းမရှိသောလုပ်ငန်း)								

ကျေးရွာဖွံ့ဖြိုးရေးအစီအစဉ် ၊ လူထုပဟိုပြုစီမံကိန်း