



ပြည်ထောင်စုမြန်မာနိုင်ငံတော်အစိုးရ
 နိုင်ငံတော်အစိုးရ၊ မွေးမြူရေးနှင့် ဆည်မြောင်းဝန်ကြီးဌာ
 ကျေးလက်ဒေသဖွံ့ဖြိုးတိုးတက်ရေးဦးစီးဌာန

National Community Driven Development Project
 လူထုဗဟိုပြုဖွံ့ဖြိုးရေးအစီအစဉ်

ကျေးရွာဖွံ့ဖြိုးရေးအစီအစဉ်



ပတ်ဝန်းကျင်ထိန်းသိမ်းရေးနှင့် သစ်တောရေးရာ
 မိမိတို့အကျိုးအမြတ်အတွက်

မာတိကာ

<u>စဉ်</u>	<u>အကြောင်းအရာ</u>	<u>စာမျက်နှာ</u>
၁။	လှိုင်းဘွဲ့မြို့နယ်အခြေပြမြေပုံ	၁
၂။	ကျေးရွာမြေပုံ (တည်နေရာ)	၂
၃။	အုပ်စုတွင်ပါဝင်သော ကျေးရွာများစာရင်း	၃
၄။	ကျေးရွာအခြေခံအချက်အလက်များ (ကျေးရွာသမိုင်းကြောင်း)	၄
၅။	လူထုပူးပေါင်းပါဝင်သော လူမှုဆန်းစစ်ခြင်းနှင့် အကဲဖြတ်ခြင်း လုပ်ငန်းစဉ် (PSA/PRA) အကျဉ်းချုပ်ဇယား	၅
၆။	ကျေးရွာဖွံ့ဖြိုးရေးအစီအစဉ်အတွက်အသုံးပြုခဲ့သော PRA tools တစ်ခုချင်းစီအတွက် သုံးသတ်ချက်များ	
	၁။ ကျေးရွာလူမှုရေးနှင့်အရင်းအမြစ်ပြမြေပုံ (Social Map)	၄
	၂။ ရာသီခွင်ပြပြကွဲဒီဇိုင်း (Seasonal Cleander)	၆
	၃။ ဥစ္စာနေကြွယ်ဝမှုပြဇယား (Wealth Ranking)	၈
	၄။ ကျား၊မ ပင့်ကူအိမ်သုံးသပ်ခြင်း (Cob Web)	၁၀
	၅။ အရင်းအမြစ်အသုံးချမှုပုံစံပြဇယား (Asset Mapping)	၁၂
	၆။ အဖွဲ့အစည်းချိတ်ဆက်မှုပြဇယား (Veen Diagram).....	၁၇
၇။	ကော်မတီဝင်များရွေးချယ်ခြင်းနှင့် ကျေးရွာဖွံ့ဖြိုးရေးအစီအစဉ် ဆောင်ရွက်မှုမှတ်တမ်း	၁၈
၈။	ကျေးရွာအချက်အလက်များ (PC 1)	၂၀
၉။	စီမံကိန်းစက်ဝန်းအချိန်ဇယား (PC 2)	၂၃
၁၀။	ကျေးရွာဖွံ့ဖြိုးရေးဦးစားပေးအစီအစဉ် (PC 3)	၂၄
၁၁။	အစည်းဝေးမှတ်တမ်းများ	၂၈
၁၂။	ကဏ္ဍအလိုက်ဦးစားပေးဖွံ့ဖြိုးရေးလုပ်ငန်းစဉ်များ	၃၀

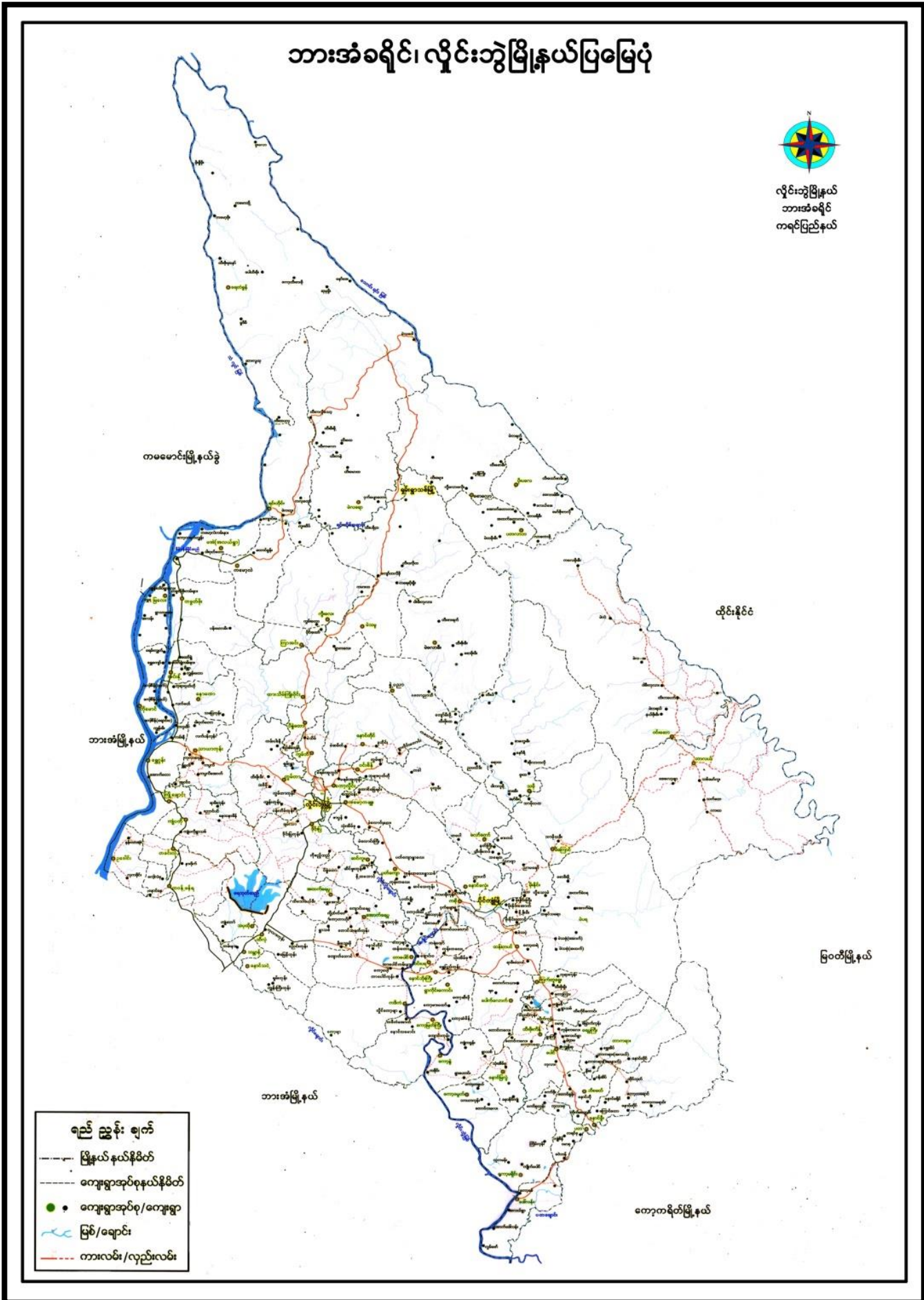

၂။ ကျေးရွာမြေပုံ (တည်နေရာ)

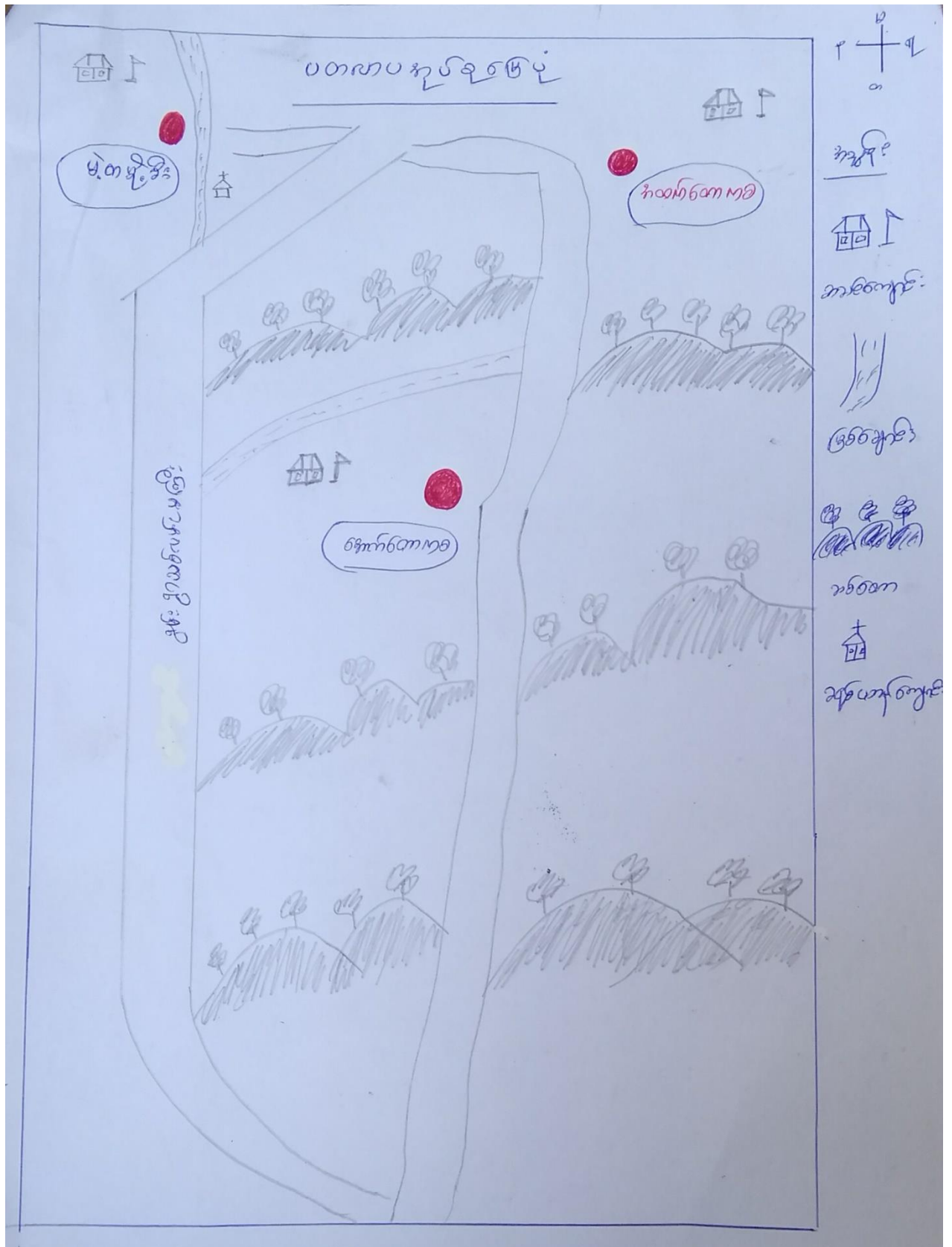

၃။ အုပ်စုတွင်ပါဝင်သော ကျေးရွာများစာရင်း

- ၁။ အထက်တောကစ
- ၂။ အောက်တောကစ
- ၃။ မဲ့တမိုးစီး

မဲတမုဒိုဒီးကျေးရွာသမိုင်းအကျဉ်းချုပ်

မဲတမုဒိုဒီးကျေးရွာသည် ပထမပထမဆုံး နေထိုင်ရာ နေရာဖြစ်ပြီး ကောင်းပေါ်ရွာလေး တစ်ရွာ ဖြစ်သည်။ အိမ်ခြေ (၃၀) ရှိပြီး အထက်ပိုင်း နေထိုင်ရာ နေရာဖြစ်ပြီး မြေကြီးရေ နေထိုင်ခြင်း မရှိဘဲ မြေကြီးရေ နေထိုင်ခြင်း ဖြစ်သည်။ နေထိုင်ရာ နေရာဖြစ်ပြီး ကောင်းပေါ်ရွာလေး တစ်ရွာ ဖြစ်သည်။ အိမ်ခြေ (၃၀) ရှိပြီး အထက်ပိုင်း နေထိုင်ရာ နေရာဖြစ်ပြီး မြေကြီးရေ နေထိုင်ခြင်း မရှိဘဲ မြေကြီးရေ နေထိုင်ခြင်း ဖြစ်သည်။

မဲတမုဒိုဒီးကျေးရွာသည် ပထမပထမဆုံး နေထိုင်ရာ နေရာဖြစ်ပြီး ကောင်းပေါ်ရွာလေး တစ်ရွာ ဖြစ်သည်။ အိမ်ခြေ (၃၀) ရှိပြီး အထက်ပိုင်း နေထိုင်ရာ နေရာဖြစ်ပြီး မြေကြီးရေ နေထိုင်ခြင်း မရှိဘဲ မြေကြီးရေ နေထိုင်ခြင်း ဖြစ်သည်။ နေထိုင်ရာ နေရာဖြစ်ပြီး ကောင်းပေါ်ရွာလေး တစ်ရွာ ဖြစ်သည်။ အိမ်ခြေ (၃၀) ရှိပြီး အထက်ပိုင်း နေထိုင်ရာ နေရာဖြစ်ပြီး မြေကြီးရေ နေထိုင်ခြင်း မရှိဘဲ မြေကြီးရေ နေထိုင်ခြင်း ဖြစ်သည်။

မဲတမုဒိုဒီးကျေးရွာသည် ပထမပထမဆုံး နေထိုင်ရာ နေရာဖြစ်ပြီး ကောင်းပေါ်ရွာလေး တစ်ရွာ ဖြစ်သည်။ အိမ်ခြေ (၃၀) ရှိပြီး အထက်ပိုင်း နေထိုင်ရာ နေရာဖြစ်ပြီး မြေကြီးရေ နေထိုင်ခြင်း မရှိဘဲ မြေကြီးရေ နေထိုင်ခြင်း ဖြစ်သည်။ နေထိုင်ရာ နေရာဖြစ်ပြီး ကောင်းပေါ်ရွာလေး တစ်ရွာ ဖြစ်သည်။ အိမ်ခြေ (၃၀) ရှိပြီး အထက်ပိုင်း နေထိုင်ရာ နေရာဖြစ်ပြီး မြေကြီးရေ နေထိုင်ခြင်း မရှိဘဲ မြေကြီးရေ နေထိုင်ခြင်း ဖြစ်သည်။

၅။ လူထုပူးပေါင်းပါဝင်သော လူမှုဆန်းစစ်ခြင်းနှင့် အကဲဖြတ်ခြင်းလုပ်ငန်းစဉ် အကျဉ်းချုပ်ဇယား

ကျေးဇူး - ပါ.တပည့်ဦး
အုပ်စု - မတလပ

ရက်စွဲ - ၁၇.၆.၁၇

စဉ်	စွဲစွဲ အစား အစား	အကြောင်းအရာ	ကျေးဇူးအစားအစား အစားအစား/အစား		ပါဝင် အစား အစား
			အစား	အစား	
၁		လူမှုဆန်းစစ်ခြင်း အကြောင်းအရာ ပြင်ဆင်ရေး အစားအစား	၁၃	၁၇	၃၀
၂		အစားအစား အစားအစား အစားအစား အစားအစား	၁၃	၁၇	၃၀
၃		ကျေးဇူးအစားအစား အစားအစား အစားအစား အစားအစား	၁၃	၁၇	၃၀
၄		အစားအစား အစားအစား အစားအစား အစားအစား	၁၃	၁၇	၃၀
၅		အစားအစား အစားအစား အစားအစား အစားအစား	၁၃	၁၇	၃၀
၆		ကျေးဇူးအစားအစား / အစားအစား အစားအစား အစားအစား	၁၃	၁၇	၃၀

၆။ ကျေးရွာဖွံ့ဖြိုးရေးအစီအစဉ်အတွက်အသုံးပြုခဲ့သော PRA tools တစ်ခုချင်းစီအတွက် သုံးသတ်ချက်များ

၁။ ကျေးရွာလူမှုရေးနှင့်အရင်းအမြစ်ပြမြေပုံ(Social Map)

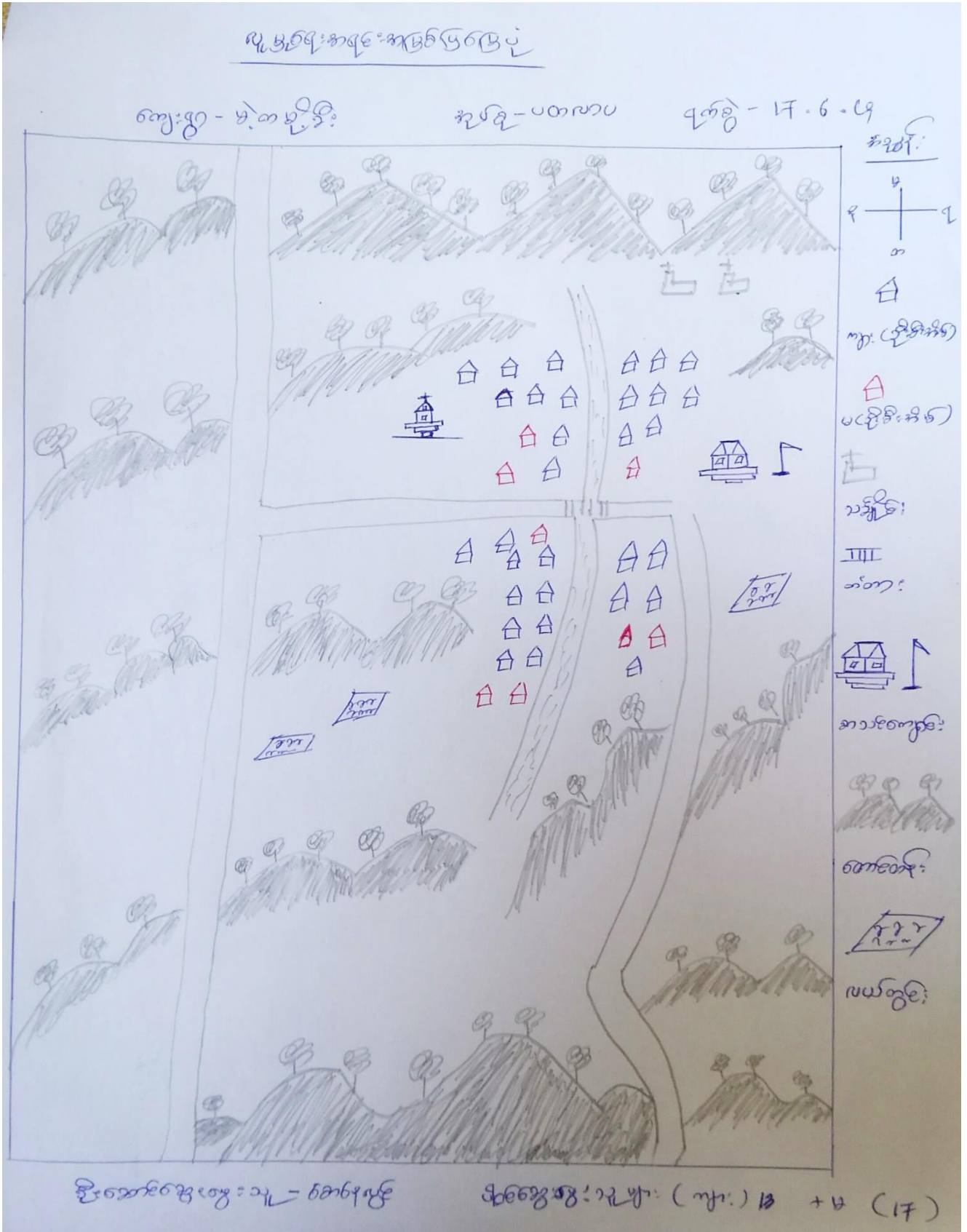

လူမှုရေး-အရေး-အကြံဉာဏ်ပံ့ဆိုးဆေးဦးပပ်ချက်များ

ကျေးဇူး - မိုးတမျိုး

နှစ် - ၂၀၁၈

ရက်စွဲ - ၁၇.၆.၂၀

မိုးတမျိုး-ကျေးဇူးသည် ဗုဒ္ဓကဏ္ဍ နှင့် ဆင်ယင်ကာ ဆိုလိုက်
ကွယ်ကြသည်။ သူ့ပေါင်း-အိမ်ထောင် (၄၈) ငါးဦး၊ ဗုဒ္ဓကဏ္ဍ (၃၀)၊
ဆင်ယင် (၂၈) ဝတ်စုံ ဖြစ်ကြသည်။

လယ်ယာ၊ စားစား၊ မွေးပင်တက်လုပ် ပြင်ဆင်ကာ အိမ်ထောင်
လှိုင်ဦး၊ အားကစားပေးပေးခြင်း၊ ဖြစ်သည်။ စေ့၊ ပါး၊ နှစ်၊ နှစ်၊
သည်။ အကြံ အကြံအားပေးပေးခြင်း၊ အလုပ်အကိုင် များ လုပ် ဖွဲ့ပါ။

လှိုင်ဦး၏ အိမ်ထောင်သည် သာဓက ဖြစ်ပြီး အကြံပေး ဖြစ်ပြီး
ဦး - KNLI အသံကျောင်း ဖြစ်ပြီး မာမာများ အားပေးခြင်း ဖြစ်ပြီး
အားပေး ဖြစ်ပါသည်။

ကျေးဇူးနှင့် ဆွေ ဝတ်စုံ လုပ်ကိုင်ကာ အားပေး များ ဖြစ်ပြီး
လှိုင်ဦး၏ အားပေးခြင်း၊ မိမိ၏ စေ့၊ ပညာရေး အားပေးခြင်း ဖြစ်ပါသည်။

ဦးစောစော - စောစော
အိမ်ထောင်များ - များ (၁၃) ဦး + မ (၁၇) ဦး

၂။ ရာသီခွင်ပြုပြင်မှု (Seasonal Cleander)

ရာသီခွင်ပြုပြင်မှု

ကျေးဇူး - မိုးတမုဒ်ခိုး	အုပ်စု - ပတာတပ								ရက်စွဲ - 17.6.19			အဖွဲ့ခေါင်း	
အကြောင်းအရာ	တန်ခိုး	အဆင့်	ရယူမှု	ရရှိသည့်	ရရှိသည့်	ရရှိသည့်	ရရှိသည့်	ရရှိသည့်	ရရှိသည့်	ရရှိသည့်	ရရှိသည့်	ရရှိသည့်	ရရှိသည့်
ရာသီခွင်													
လမ်းပန်းဆက်သွယ်ရေး	—	—	—	—	—	—	—	—	—	—	—	—	—
ပွဲစား													
ကျန်းမာရေး													
ဝင်ငွေ													
ငွေစာရင်း													

ဦးဆောင်ဆွဲဆွဲ: အ - ရန်သူတို့
 ဒုတိယဆွဲဆွဲ: အ - (13) ဦး + ၂ (17) ဦး

စုသိန္ဒရီ ဗုဒ္ဓကုဏ္ဍိန် ဆင်းစောင့်စာပိုဒ်များ

ကျေးဇူးတင်စာ ပိုဒ်

အပိုဒ် - ပတယပ

၇၀၅ - ၁၇.၆.၀၇

ယခုပေးဆွဲထားရာ သိန္ဒရီဗုဒ္ဓကုဏ္ဍိန်တွင် စုသိန္ဒရီ ၊ လမ်းပန်းဆက်
ဆွယ်ရေး ၊ ပွဲတော် ၊ ဖွဲ့စည်းရေး ၊ ဝင်ငွေ / ခွန်ခမ်း စသည်တို့ဖြစ်ပါသည်။

ဦးစွာသိန္ဒရီ ၃ ပုဒ် ၊ ဒါနှင့် ၊ ဒါခေါင် ၊ တော်သလင်း လတွေမှာ ပိုဒ်များမှာ
ဖြိုးချေကြီးပါသည် ။ နှာအူ / သားများ ဆွေးနာရ ဆက်ခံစား လတွေဖြစ်ပါသည်။
ဖွဲ့စည်းရေး ပွဲပတ်သက် ဖြိုးတင်ခဲ့ ၊ ဒါခေါင် လတွေမှာ နှာအူ / သားများ ၃၈ များ
ဖြစ်မှာ ငါပါသည်။

လယ်ယာ ၊ တောင်ယာ ၊ ကွန်ပဏီတင်ခြင်း တွေကို အစီအစဉ်ပြင်ဆင်ပြီး
အသက်မွေးဝမ်းကြောင်း ပြုပြင်ပါသည်။ ပွဲတော်များမှာ တင်ခဲ့ ၊ ဖြာအုပ်စုတို့
ဖြစ်ပါသည်။

ဝင်ငွေ / ခွန်ခမ်းတို့ကလေးများမှာ တော်သလင်း ၊ ဖြာအုပ်စုတို့ ၊
တစ်ပါး လတွေမှာ ဖြစ်ပါသည်။ ဝင်ငွေများ သာအားဖြင့် ပျက်စီး လများ ဖြစ်ပါ။

ဦးစောင့်စောင့်စောင့် - စောင့်စောင့်

ဝင်ငွေစောင့်စောင့်များ - ကျ (၁၃) ဦး + ၁၀ (၁၇) ဦး

၃။ ဥစ္စာရေးကြွယ်ဝမှုပြဇယား (Wealth Ranking)

၃။ ဥစ္စာရေးကြွယ်ဝမှုပြဇယား

ကျေးရွာ - မိုးတပျိုခို

အုပ်စု - ပတာကပ

ရက်စွဲ - ၁၇.၆.၂၀၁၇

အဆင့်သတ်မှတ်ချက်	သတ်မှတ်ချက်ခံ နှုတ်ပြန်ချက်	အိမ်ထောင်စုအရေအတွက်	ရာခိုင်နှုန်း
အဆင့်မြင့်			
အဆင့်အတင့်	ပျဉ်းစောင် အိမ် (အိမ်စိုင်း) ၊ မွှား (၃)ကောင် ၊ ငှက် (၂)ကောင် ၊ ဆိုက်ကပ်လာ ၊ မွှားခြံ (၁၀) ၊ ယာ (၂) ခေ ၊ မာလေး မြို့နယ်တိုင်း စာပို့ရုံ	၂၀	၄၂%
မမြေလည်	ရိုး အိမ် (မက်စိုင်း) ၊ ဝက် ၊ ခြက် ၊ ဆိတ်စွေး ၊ ရေအိုး ၊ လှော်စက် ၊ မာလေး မြို့နယ်တိုင်း အနုပညာ ကျောင်းစာပို့ရုံ	၂၀	၄၈%
	စုစုပေါင်း	၄၀	၁၀၀%

အိမ်ထောင်စုစေ့စပ် - စောဇွန်
 မာလေးမြို့စား - အုပ်စု (၁၃) ဦး + မ (၁၇) ဦး

ကျေးဇူးတင် အရင်းအမြစ် ထိန်းချုပ်မှု နှင့် ညံ့စွဲမှု အခြေအနေ
အရင်းအမြစ် ညံ့စွဲမှု များ

ကျေးဇူး - စေတနာအတိုင်း

အုပ်စု - ပထမပတ်

ရက်စွဲ - ၁၇.၆.၂၀

မူဝါဒအရ ကျေးဇူးတင် အရင်းအမြစ်များ ၊ အစဉ်အတိုင်းပျား ညံ့စွဲမှု
အသစ်ကျောင်း ၊ အရင်းအမြစ် အရင်းအမြစ်များ ၊ လမ်း၊ တံတား ၊ အစဉ်အတိုင်း ၊ ယာဉ်ကန် ၊
အစဉ်အတိုင်း ၊ အစဉ်အတိုင်း အစဉ်အတိုင်း ၊ အစဉ်အတိုင်း ၊ အစဉ်အတိုင်း ၊ အစဉ်အတိုင်း ၊
အစဉ်အတိုင်း ၊ အစဉ်အတိုင်း ၊ အစဉ်အတိုင်း ၊ အစဉ်အတိုင်း ၊ အစဉ်အတိုင်း ၊ အစဉ်အတိုင်း ၊
အစဉ်အတိုင်း ၊ အစဉ်အတိုင်း ၊ အစဉ်အတိုင်း ၊ အစဉ်အတိုင်း ၊ အစဉ်အတိုင်း ၊ အစဉ်အတိုင်း ၊

အစဉ်အတိုင်း ၊ အစဉ်အတိုင်း ၊ အစဉ်အတိုင်း ၊ အစဉ်အတိုင်း ၊ အစဉ်အတိုင်း ၊ အစဉ်အတိုင်း ၊
အစဉ်အတိုင်း ၊ အစဉ်အတိုင်း ၊ အစဉ်အတိုင်း ၊ အစဉ်အတိုင်း ၊ အစဉ်အတိုင်း ၊ အစဉ်အတိုင်း ၊
အစဉ်အတိုင်း ၊ အစဉ်အတိုင်း ၊ အစဉ်အတိုင်း ၊ အစဉ်အတိုင်း ၊ အစဉ်အတိုင်း ၊ အစဉ်အတိုင်း ၊
အစဉ်အတိုင်း ၊ အစဉ်အတိုင်း ၊ အစဉ်အတိုင်း ၊ အစဉ်အတိုင်း ၊ အစဉ်အတိုင်း ၊ အစဉ်အတိုင်း ၊
အစဉ်အတိုင်း ၊ အစဉ်အတိုင်း ၊ အစဉ်အတိုင်း ၊ အစဉ်အတိုင်း ၊ အစဉ်အတိုင်း ၊ အစဉ်အတိုင်း ၊

အစဉ်အတိုင်း အစဉ်အတိုင်း - အစဉ်အတိုင်း
အစဉ်အတိုင်း အစဉ်အတိုင်း - အစဉ်အတိုင်း (၁၅) နှင့် + ၈ (၁၄) နှင့်

၄။ ကျား၊မ ပင့်ကူအိမ်သုံးသပ်ခြင်း(Cob Web)

ပင့်ကူအိမ်သုံးသပ်ခြင်း (ကျား) + (မ)

ကျေးဇူး - မိုးတမုန့်ဦး

အုပ်စု - ပဝဏ္ဏပ

ရက်စွဲ - 17.6.19

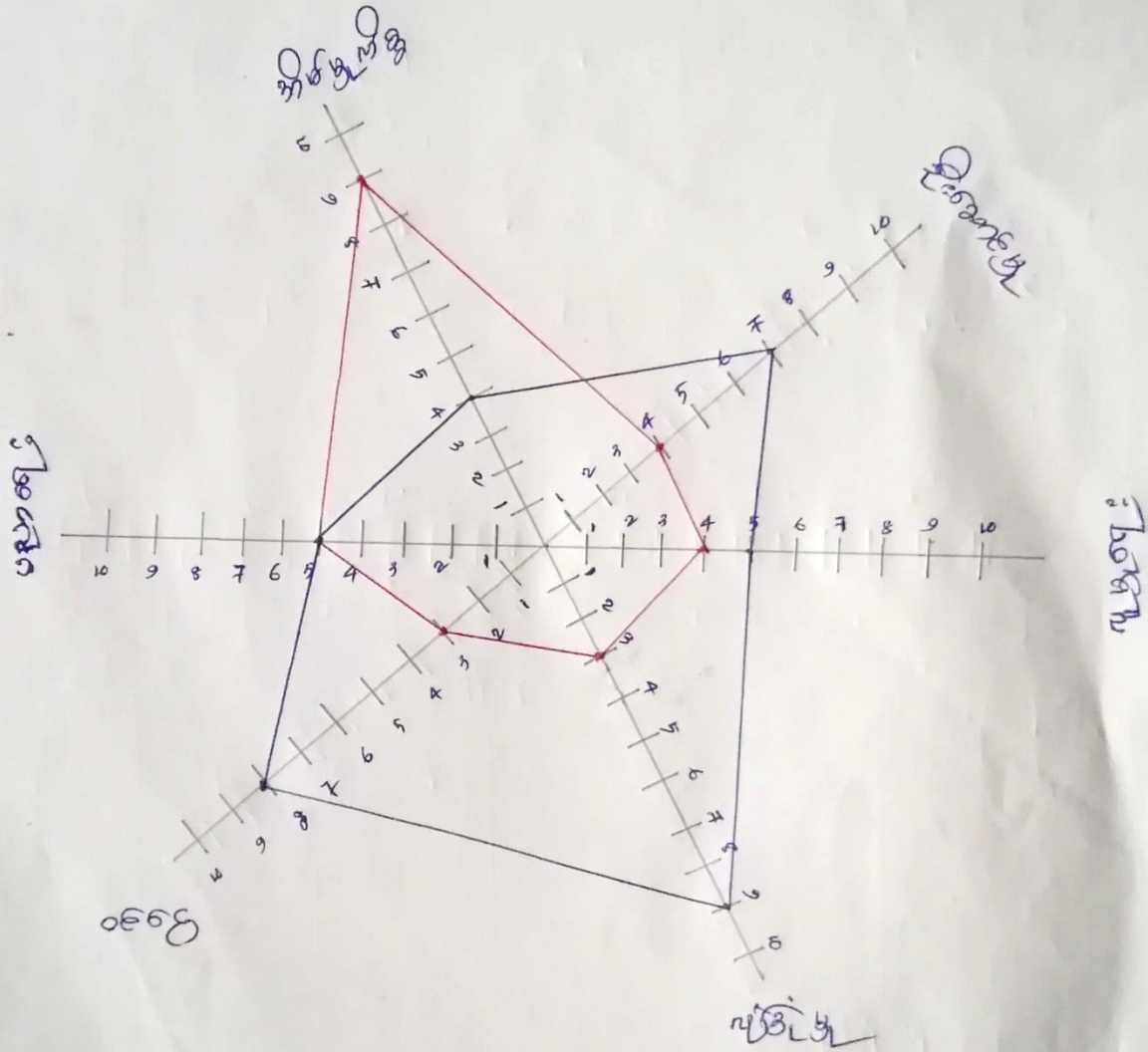

ဦးစောစော - ကျေးဇူးဦး - ကျေးဇူးဦး (13) ဦး
 ဦးစောစော - ကျေးဇူးဦး - ကျေးဇူးဦး (17) ဦး

အရင်းအမြစ် ညှိတွဲ ဖွဲ့စည်းခြင်း

ကျေးဇူး - မိုးကမိုးခိုခို

အပူခွဲ - ပတလပ

ရက်စွဲ - ၁၇.၆.၀၉



ကုမ္ပဏီပိုင်ဆိုင်

အသုံးပြုပေးခြင်း

အရင်းအမြစ်အသုံးပြုပေးခြင်း

လက်ထပ်

တံတား

အိမ်ခြံမြေ

ယာဉ်ကန်

အခြား

၁။ အရင်းအမြစ်အသုံးပြုပေးခြင်း - အခြား

အရင်းအမြစ်အသုံးပြုပေးခြင်း - ၂၅ (၂၄) နှင့် ၂ (၁၇) နှင့်

အရင်းအမြစ် ထိန်းချုပ်မှုပုံစံ

ကျေးဇူး - မိုးရာသီဦး

အုပ်စု - ပထမပထမ

ရက်စွဲ - ၂၇.၆.၉



ကျွမ်းပင်တက်

ယက်ကန်

အသင်ကျောင်း

သင်္ချာ

လက်

အရပ်ယက်အုပ်စုကျောင်း

တံတား

အုပ်စု

ပြင်ဆင်အဖွဲ့အဖွဲ့အဖွဲ့ - အေချင်

ပိုင်ဆိုင်အဖွဲ့အဖွဲ့အဖွဲ့ - ဟူး (၂၃) ဦး + ဗ (၂၄) ဦး

အဖွဲ့အစည်းချိတ်ဆက်မှုပြပုံစံ

အုပ်စု - ပုံစံအရပ်

ရက်စွဲ - 17.6.19

ကျေးဇူးပြု မှတ်တမ်းတင်

၁ (အဖွဲ့)

၂ (အဖွဲ့)

ဦးစီးဌာန

KNU

ရေပေးစနစ်

CDP

ကျေးဇူးပြု

အဖွဲ့အစည်း
ကျေးဇူးပြု
အဖွဲ့အစည်း

အဖွဲ့အစည်း - အဖွဲ့အစည်း

(F1) A + (F1) : (A) : (A) + (F1)

အဖွဲ့အစည်း: ချိတ်ဆက်မှု

အုပ်စု - ပထမပ

ရက်စွဲ - 17.6.19

ကျေးဇူး - မှတ်တမ်း

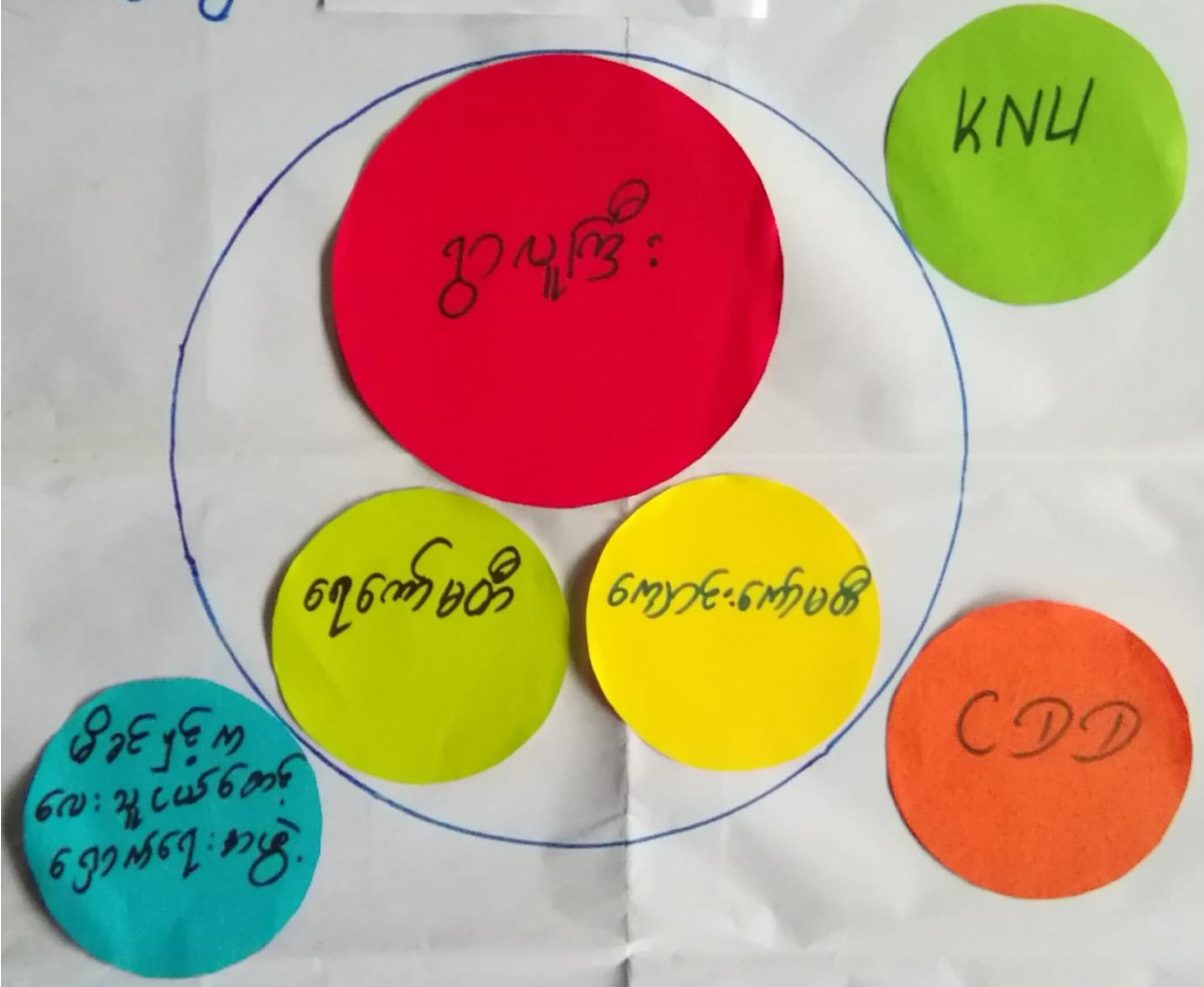

ဒီ:ဆောင်ရွက်ရေး:ဆွေးနွေး - စော ကထူး

၀၀၀၀၀:ဆွေးနွေး:ဆွေး - ကျား (၁၅) + မ (၁၇)

၇။ ကော်မတီဝင်များရွေးချယ်ခြင်းနှင့် ကျေးရွာဖွံ့ဖြိုးရေးအစီအစဉ် ဆောင်ရွက်မှုမှတ်တမ်း



၈။ ကျေးရွာအချက်အလက်များ(PC 1)

ပုံစံ - ၈ - ၁ ကျေးရွာအခြေခံအချက်အလက်များ (Form PC 1)

လမ်းညွှန်ချက်။ ကျေးရွာတစ်ရွာသို့ ပထမဆုံးမိတ်ဆက်ခရီးသွားရောက်သောအခါ လူထုစည်းရုံးရေးမှူးသည် ကျေးရွာခေါင်းဆောင်များအားကျေးရွာအချက်အလက်များကိုမေတ္တာရပ်ခံ၍တောင်းခံရသည်။ ဤအချက်အလက်များကိုစီမံကိန်းမိတ်ဆက်အစည်းဝေးပတ်ဝန်းကျင်တောင်းခံရမည်။ စီမံကိန်းမိတ်ဆက်အစည်းဝေးတွင် လူထုစည်းရုံးရေးမှူးသည် ဤအချက်အလက်များအား စစ်ဆေးပြီး မှန်ကန်အောင်ပြုလုပ်ရမည်။ ပြီးနောက်တွင် လူထုစည်းရုံးရေးမှူးမှ သတင်းအချက်အလက်ထဲသို့ Tablets မှ တဆင့် ဖြည့်သွင်းရမည်။

ကျေးရွာခေါင်းဆောင် အမည်	စောကဲအုန်း	ကျေးရွာခေါင်းဆောင်၏ ဖုန်းနံပါတ်	လူထုစည်းရုံးရေးမှူး၏အမည်
ပြည်နယ်၊တိုင်းဒေသကြီး	မကွေး	မြို့နယ်	မုတ္တမမြို့နယ်
		ကျေးရွာအုပ်စု	ကျေးရွာ
		ပတလပ	မုတ္တမမြို့နယ်

ကား လူဦးရေ

လူမျိုးစု	အိမ်ထောင်စုအရေအတွက်	ကိုးကွယ်သည့်ဘာသာ	အိမ်ထောင်စုအရေအတွက်
လူမျိုးစု (၁)----- မကွေး (၁၈၈၃)	48	ဘာသာ(၁)----- ဗုဒ္ဓ	30
လူမျိုးစု (၂)-----		ဘာသာ(၂)----- အစ္စလာမ်	18
လူမျိုးစု (၃)-----		ဘာသာ(၃)-----	
လူမျိုးစုရော-----		ဘာသာရော-----	
အခြား			
	အရေအတွက်		
မသန်စွမ်းသူများ	3		
သက်ကြီးရွယ်အိုများ (၆၅ နှစ် နှင့် အထက်)	15		
စစ်ဘေးရှောင်			

	အမျိုးသား(အရေအတွက်)	အမျိုးသမီး(အရေအတွက်)	စုစုပေါင်းအရေအတွက်
လူဦးရေ			
လူမျိုးစု (၁) ----- မျဉ်း (၁၆၈၅၉)	15၃	198	350
လူမျိုးစု (၂) -----			
လူမျိုးစု (၃) -----			
အခြား			
အိမ်ထောင်ဦးစီး	40	8	48

(ခ)အခြေခံအဆောက်အအုံ အသုံးအဆောင်များ

စာသင်ကျောင်း	အမှတ် ခြစ်ပါ	ကျန်းမာရေး	အမှတ် ခြစ်ပါ	ဘာသာရေးအဆောက် အအုံများ	အမှတ် ခြစ်ပါ
အထက်တန်းကျောင်း	<input type="checkbox"/>	ဆေးရုံ	<input type="checkbox"/>	စေတီ	<input type="checkbox"/>
အလယ်တန်းကျောင်း	<input type="checkbox"/>	ကျန်းမာရေးဌာန	<input type="checkbox"/>	ဘုန်းကြီးကျောင်း	<input type="checkbox"/>
မူလတန်းကျောင်း	<input checked="" type="checkbox"/>	ကျန်းမာရေးဌာနခွဲ	<input type="checkbox"/>	ဟိန္ဒူဘုရားကျောင်း	<input type="checkbox"/>
မူကြိုကျောင်း	<input type="checkbox"/>	ဆေးပေးခန်း	<input type="checkbox"/>	ခရစ်ယာန်ကျောင်း	<input checked="" type="checkbox"/>
အခြား	<input type="checkbox"/>	အခြား	<input type="checkbox"/>	ဗလီ	<input type="checkbox"/>
				အခြား	<input type="checkbox"/>
မှတ်ချက် ကိုယ်ကျွန်ုပ်တို့		မှတ်ချက်		မှတ်ချက်	

(၈) ကျွမ်းကျင်သူများမှတ်တမ်း (ကျေးရွာတွင်နေထိုင်သော သို့မဟုတ် တခြားရွာမှလာရောက်သောကျွမ်းကျင်သူများ)

(၁) စာသင်ကျောင်း			(၂) ကျန်းမာရေး			(၃) လက်မှုပညာရှင်		
	ရွာတွင်နေထိုင်သူ	အခြားရွာမှလာသူ		ရွာတွင်နေထိုင်သူ	အခြားရွာမှလာသူ		ရွာတွင်နေထိုင်သူ	အခြားရွာမှလာသူ
ပုလဲတန်းပြဆရာ/မ	<input type="checkbox"/>	<input checked="" type="checkbox"/>	ဆရာဝန်	<input type="checkbox"/>	<input type="checkbox"/>	လက်သမား	<input checked="" type="checkbox"/>	<input type="checkbox"/>
အထက်တန်းပြဆရာ/မ	<input type="checkbox"/>	<input type="checkbox"/>	လက်ထောက်ကျန်းမာရေးမှူး	<input type="checkbox"/>	<input type="checkbox"/>	ပန်းရံ	<input type="checkbox"/>	<input type="checkbox"/>
အလယ်တန်းပြဆရာ/မ	<input type="checkbox"/>	<input type="checkbox"/>	အမျိုးသမီးကျန်းမာရေးဆရာမ	<input type="checkbox"/>	<input type="checkbox"/>	လျှပ်စစ်ကျွမ်းကျင်ပီးသမား	<input type="checkbox"/>	<input type="checkbox"/>
ပျက်ပြားဆရာ/မ	<input type="checkbox"/>	<input type="checkbox"/>	သားဖွားဆရာမ	<input type="checkbox"/>	<input type="checkbox"/>	ရေပိုက်သွယ်သူ	<input checked="" type="checkbox"/>	<input type="checkbox"/>
အခြား	<input type="checkbox"/>	<input type="checkbox"/>	ပြည်သူ့ကျန်းမာရေးလုပ်သား	<input type="checkbox"/>	<input type="checkbox"/>	စက်ပြင်ဆရာ	<input type="checkbox"/>	<input type="checkbox"/>
မှတ်ချက်	မေ့ပါ		မှတ်ချက်			မှတ်ချက်		

(ဃ) ကျေးရွာသို့ ရောက်ရှိနိုင်သည့်လမ်းအခြေအနေ / ကျေးရွာတစ်ရွာသည် ၎င်း၏ကျေးရွာအုပ်စုနှင့် ဆက်သွယ်ထားသောလမ်းအခြေအနေ (အောက်ပါတို့ကိုခိုင်းပါ)

- ကျောက်ကြမ်းလမ်း: _____
- ကျောက်ခင်းလမ်း: _____
- ကတ္တရာလမ်း: _____
- ကျွန်ကရစ်လမ်း: _____
- မော်တော်ဆိုင်ကယ်လမ်း: _____
- မြေသားလမ်း: _____
- လူသွားလမ်း: _____
- အခြား: _____

(င) ကျေးရွာဖွံ့ဖြိုးမှုစီမံချက်

- (၁) လူထုပဟိုပြုစီမံကိန်းမစတင်မီ ဤကျေးရွာတွင်ကျေးရွာဖွံ့ဖြိုးမှုစီမံချက်ရှိခဲ့ပါသလား? ပိုင်းပါ
- (၂) ရှိခဲ့ပါလျှင် ဤစီမံချက်ကို မည်သည့် ခုနှစ်တွင်ပြင်ဆင်ခဲ့ပါသနည်း? ရှိပါသည်/မရှိပါ/မသိပါ
- (၃) ဤစီမံချက်ကို မြို့နယ်မှအတည်ပြုခဲ့ပါသလား? နှစ်-----/မသိပါ

(၈) ခရီးအကွာအဝေး

(၁) ဤကျေးရွာ၏ပဟိုမှ၎င်းကျေးရွာအုပ်စု၏ပဟိုအထိခရီးမိုင်မည်မျှကွာဝေးသနည်း? မိုင်--12--/မသိပါ

(၂) ဤကျေးရွာမှ ၎င်းကျေးရွာအုပ်စုပဟိုအထိသွားလာရာတွင်ကြာမြင့်သည့်အချိန်။

ခြောက်သွေ့ရာသီတွင်ကြာချိန်-- ၅.၃၀--ထော်လာရီ/မော်တော်ဆိုင်ကယ်/ခြေလျင်/လား/မော်တော်ဘုတ်/

အခြား: -----

မိုးရာသီတွင်ကြာချိန်-- ၅.၃၀--ထော်လာရီ/မော်တော်ဆိုင်ကယ်/ခြေလျင်/လား/မော်တော်ဘုတ်/

အခြား: -----

(ဆ) ပတ်ဝန်းကျင်ဆိုင်ရာသဘာဝဘေးအန္တရာယ်

ဤကျေးရွာတွင်ရေကြီးခြင်းကဲ့သို့ သဘာဝဘေးအန္တရာယ်ကျရောက်ဖူးခြင်း ရှိပါသလား။

မရှိပါ ရှိပါသည် ရှိလျှင်ဖော်ပြပါ-----

(ဇ) ကျေးရွာတွင် ဖွဲ့စည်းထားသော အဖွဲ့အစည်းများ

လူထုပဟိုပြုစီမံကိန်းမတိုင်မီ ဤကျေးရွာတွင် ကျေးရွာဖွံ့ဖြိုးရေးအတွက် အစိုးရ(သို့)ရွာသားများကိုယ်တိုင်(သို့) စီမံကိန်းတစ်ခုခုမှ ဖွဲ့စည်းထားသည့် အဖွဲ့အစည်းများရှိပါသလား။

(၁) ----- မြို့ -----

(၂) -----

(ဈ) အထွေထွေအုပ်ချုပ်ရေး ဦးစီးဌာန (GAD) မှ မှတ်တမ်းတင်ထားခြင်း

ဤကျေးရွာသည် အထွေထွေအုပ်ချုပ်ရေး ဦးစီးဌာန (GAD) မှ မှတ်တမ်းတင်ထားမှု ရှိပါသလား။

မရှိပါ ရှိပါသည်

ကျေးရွာခေါင်းဆောင်

အမည် စောအောင်

လက်မှတ်  နေ့စွဲ 17.5.2019

လူထုစည်းရုံးရေးမှူး

အမည် စောကျော်စိုး

လက်မှတ်  နေ့စွဲ 17.5.2019

အောက်ဖော်ပြပါ အချက်အလက်များ (၄) နှစ်အတွက် အကျုံးမဝင်သော ဦးစားပေး ဖွဲ့စည်းတိုးတက်မှု လုပ်ငန်း အစီအစဉ်များ အားဖော်ပြပါ။

အစီအစဉ်အတွက် ဦးစားပေး ဖွဲ့စည်းတိုးတက်မှု လုပ်ငန်းစဉ်များ	အဆိုပြုသူ (အမျိုးသားများ/ အမျိုးသမီးများ/ အမျိုးသား+ အမျိုးသမီး)	အခန်းကဏ္ဍ	ခန့်မှန်း ကုန်ကျ စရိတ်	အကျိုးခံစားခွင့်ရှိသူခန့်မှန်းချက်အရအတွက်		
				ကျား	မ	ပေါင်း
အထွေထွေအတွက် (၁၁၅) (100' x 10' x 25')	M + W	လမ်းဖျက်	၂၀၀	152	198	350
ရေပေးစနစ် (8' x 12' x 8') pipe - 2" - 50 Nos	M + W	ရေပေးစနစ်	၄၀	152	198	350
အစွဲကောက်ခံခြင်း (၃၀' x 4၀')	W	ပညာရေး	၁၅၆	152	198	350
ဆိပ် (လမ်းဖျက်)	M + W	ရေပေးစနစ်	၁၄၀	152	198	350
ကျောင်းအခြေခံစီမံ	M	ပညာရေး	၇၀	152	198	350

အောက်ဖော်ပြပါ အချက်အလက်များ (၄) နှစ်အတွက် အကျုံးမဝင်သော ဦးစားပေး ဖွဲ့စည်းတိုးတက်မှု လုပ်ငန်း အစီအစဉ်များအားဖော်ပြပါ။

အစီအစဉ်အတွက် ဦးစားပေး ဖွဲ့စည်းတိုးတက်မှု လုပ်ငန်းစဉ်များ	အဆိုပြုသူ (အမျိုးသားများ/ အမျိုးသမီးများ/ အမျိုးသား+ အမျိုးသမီး)	အခန်းကဏ္ဍ
ရေပေးစနစ် (30' x 40')	M + W (၁၅၆)	ကျောင်းအခြေခံ

အောက်ဖော်ပြပါ အချက်အလက်များအပေါ် အကျိုးမရှိဟု အတည်ပြုသည်။

အမည် ----- ရေးဆွဲသူ ----- လက်မှတ် ----- ဇူ ----- နေ့စွဲ ----- 17.5.2019

ကျေးဇူးအမည် - မဲတမ္ပိုးဒိုး

အချိန်/နေ့ရက် - ၁၇/၁၈.၆.၀၅ (၂၀၀၅)

ကျေးဇူးအုပ်စုအမည် - ပတလပ

နေရာ - ဘုရားကြီး

အစည်းအဝေးပြုလုပ်ခြင်းအကြောင်းအရာ - ၂/၃ ခြွင်းစဉ်ဝေ

ဆွေးနွေးချက်နှင့် ဆုံးဖြတ်ချက်

ပထမဦးစွာ အစည်းအဝေးတက်ရောက်သူစာရင်း (၂၀-၁၁) ကောက်ယူခဲ့ပါသည်။ ထို့နောက် လူထုစည်းလုံးရေး ဗဟိုကော်မတီ အဖွဲ့ဝင် ၇ ဦး ပါဝင်ပြီး ဖွဲ့စည်းပုံအခြေခံဥပဒေ (၁၅) ချက်ကို ဖြစ်လာစေရန် ဖြစ်ပါသည်။

ဆက်လက်၍ စည်းရုံးမှုများ ပြုလုပ်ရန် အများစုက ခြံ့မြှောက်ခဲ့ပါသည်။ ထို့နောက် လူထုစည်းလုံးရေး ဗဟိုကော်မတီ ဖွဲ့စည်းဆောင်ရွက်ပေးပါသည်။

ကျေးဇူးတင်အောင်အောင် (ဗြဟ္မာ) ၊ ဦးစွာ ဖွဲ့စည်းပုံ ချက် နှင့် ဗဟိုကော်မတီ ဖွဲ့စည်းပုံများကို ဖြစ်လာစေရန် ဆွေးနွေးခဲ့ပါသည်။

လက်ထောက် ဦးစွာ ဖွဲ့စည်းပုံ ချက် ၊ အကျဉ်းဝင် ၊ အကျဉ်းမှတ်တမ်း ဖွဲ့စည်းပုံများကို ဖြစ်လာစေရန် ဖြစ်ပါသည်။

ဆက်လက် ဖြစ် - ကော်မတီဝင်များ၏ တာဝန်များ ဆောင်ရွက်
ရှောင်ရှား လိုမည် ဖြစ်သည် ဖြစ် ဖြစ် - ကော်မတီ ဝင်များ ကို
မည် ဖြစ်သည် အတည် ပြုရန် ပါ သည် - ဆို ရှောင် ကျော့ ပြော
ဝိထောက် ဗဟိုမှ ကျေးဇူး တင်စကား ဖြစ် ဖြစ် ဖြစ် - အတည် အရေး

ကို ဖက် သိမ်း လိုက်ပါသည်

မှတ်တမ်းပြုစုသူ - အမည် - ဆေးကျော်စိုးလှ လက်မှတ် - *[Signature]* နေ့ရက် - 17.6.19

အတည်ပြုသူ - အမည် - ဆေးကျော်စိုးလှ လက်မှတ် - *[Signature]* နေ့ရက် - 17.6.19

၁၂။ ကဏ္ဍအလိုက်ဦးစားပေးဖွံ့ဖြိုးရေးလုပ်ငန်းစဉ်များ

မဏ္ဍိုင်အစီအစဉ်အားပေးလုပ်ငန်းစဉ်များ

အစီအစဉ်	အစီအစဉ်အမျိုးအမည်	အစီအစဉ်အမျိုးအမည်			အစီအစဉ်အမျိုးအမည်	အစီအစဉ်အမျိုးအမည်	အစီအစဉ်အမျိုးအမည်
		မ	ပ	မ+ပ			
အစီအစဉ်အမျိုးအမည် (၁)	၁	စတင်အစီအစဉ်			၂	၂၀၂၂	၂၀၂၂ / ၂၀၂၃
	၂	အစီအစဉ်အမျိုးအမည်			၂	၂၀၂၂	၂၀၂၂ / ၂၀၂၃
	၃	အစီအစဉ်အမျိုးအမည်			၂	၂၀၂၂	၂၀၂၂ / ၂၀၂၃
အစီအစဉ်အမျိုးအမည် (၂)	၁	အစီအစဉ်အမျိုးအမည်		၂	၂	၂၀၂၂	၂၀၂၂ / ၂၀၂၃
	၂	အစီအစဉ်အမျိုးအမည်			၂	၂၀၂၂	၂၀၂၂ / ၂၀၂၃
	၃	အစီအစဉ်အမျိုးအမည်	၂		၂	၂၀၂၂	၂၀၂၂ / ၂၀၂၃