

ပြည်ထောင်စုသမ္မတမြန်မာနိုင်ငံတော်အစိုးရ  
စိုက်ပျိုးရေး၊ မွေးမြူရေးနှင့် ဆည်မြောင်းဝန်ကြီးဌာန  
ကျေးလက်ဒေသဖွံ့ဖြိုးတိုးတက်ရေးဦးစီးဌာန  
ငပုတောမြို့နယ်



လူထုပဟိုပြုစီမံကိန်း  
National Community Driven Development Project  
(NCDDP)



ကျေးရွာဖွံ့ဖြိုးရေးအစီအစဉ်  
Village Development Plan (VDP)

မဲဇလီကုန်း ကျေးရွာ၊ ဝမ်းတိုင်မြို့နယ်၊ ကျေးရွာအုပ်စု

## မာတိကာ

စဉ်	အကြောင်းအရာ	
၁	မြို့နယ်မြေပုံ	၁
၂	ကျေးရွာအုပ်စုမြေပုံ	၂
၃	ကျေးရွာအုပ်စုတွင်ပါဝင်သောကျေးရွာများစာရင်း	၂
၄	ကျေးရွာသမိုင်းကြောင်းအကျဉ်းချုပ်	၃
၅	လူထုပူးပေါင်းပါဝင်သောဆန်းစစ်ခြင်းနှင့်အကဲဖြတ်ခြင်းလုပ်ငန်းစဉ် PRA/PSA အကျဉ်းချုပ်ဇယား	၄
၆	ကျေးရွာဖွံ့ဖြိုးရေးအစီအစဉ်အတွက်အသုံးပြုခဲ့သော PRA tools များနှင့်တစ်ခုချင်းစီအတွက်သုံးသပ်ချက်များ	၄
၇	ကျေးရွာကော်မတီရွေးချယ်ခြင်းနှင့်ကျေးရွာဖွံ့ဖြိုးရေးအစီအစဉ်ဆောင်ရွက်မှုမှတ်တမ်းခါတ်ပုံများ	၁၆
၈	ကျေးရွာစီမံကိန်းအထောက်အကူပြုကော်မတီဝင်များစာရင်း	၁၇
၉	ကျေးရွာအခြေခံအချက်အလက်များ (ပုံစံစ - ၁)	၁၈
၁၀	စီမံကိန်းစက်ဝန်းအချိန်ဇယား (ပုံစံစ-၂)	၂၇
၁၁	ကျေးရွာဖွံ့ဖြိုးရေးဦးစားပေးအစီအစဉ် (ပုံစံစ-၃)	၃၀
၁၂	ကျေးရွာအုပ်စုစီမံကိန်းလုပ်ငန်းခွဲရွေးချယ်ခြင်း (ပုံစံစ-၄)	၃၆
၁၃	အစည်းအဝေးမှတ်တမ်းများ	၄၂
၁၄	ကဏ္ဍအလိုက်ဖွံ့ဖြိုးရေးဦးစားပေးလုပ်ငန်းများ	၄၈
၁၅	VDP အရည်အသွေးထိန်းချုပ်မှု (Check List for VDP)	၄၉

၁။ ငပုတောမြို့နယ်အခြေပြမြေပုံ

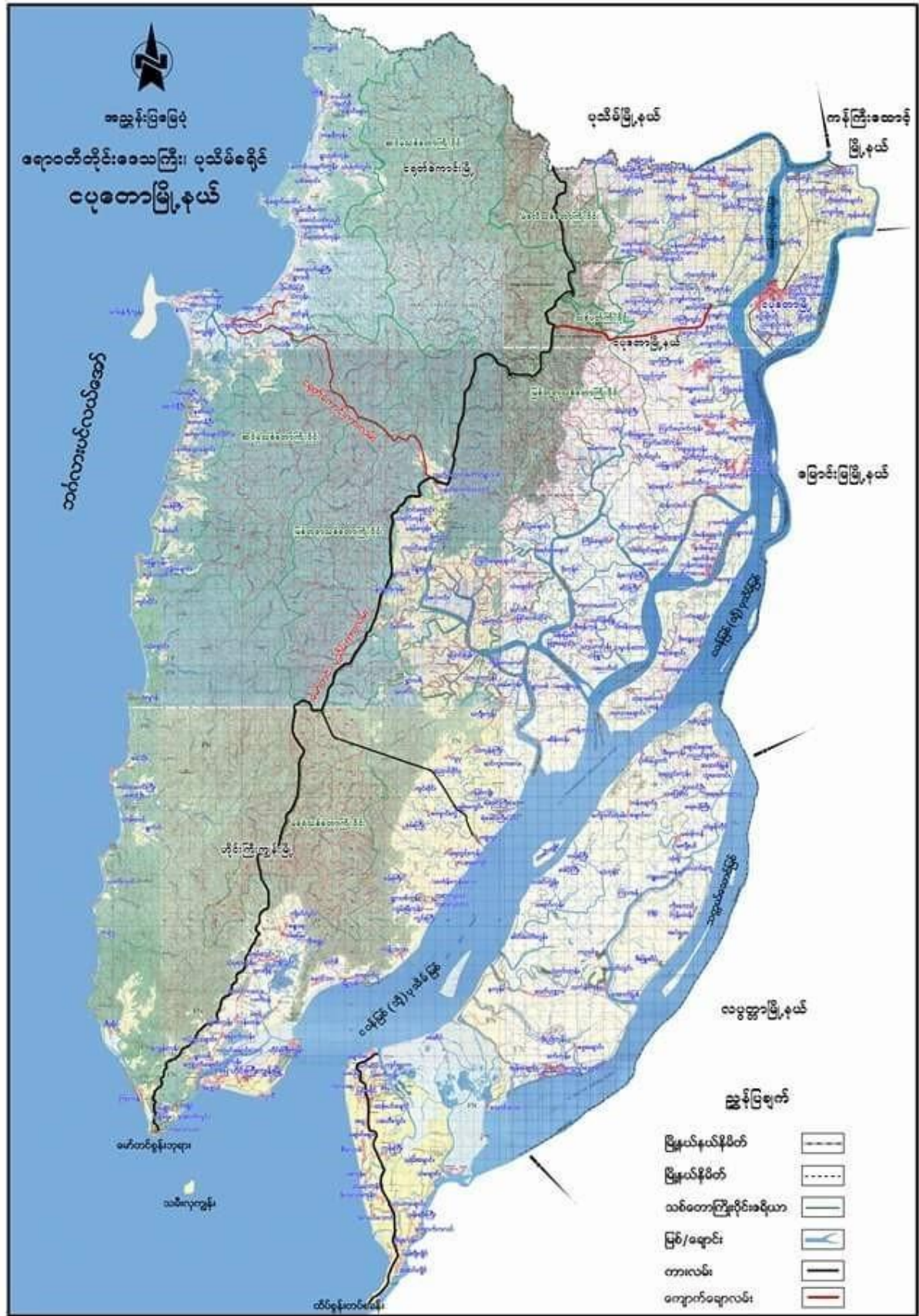

၂။ ကျေးရွာအုပ်စုမြေပုံ

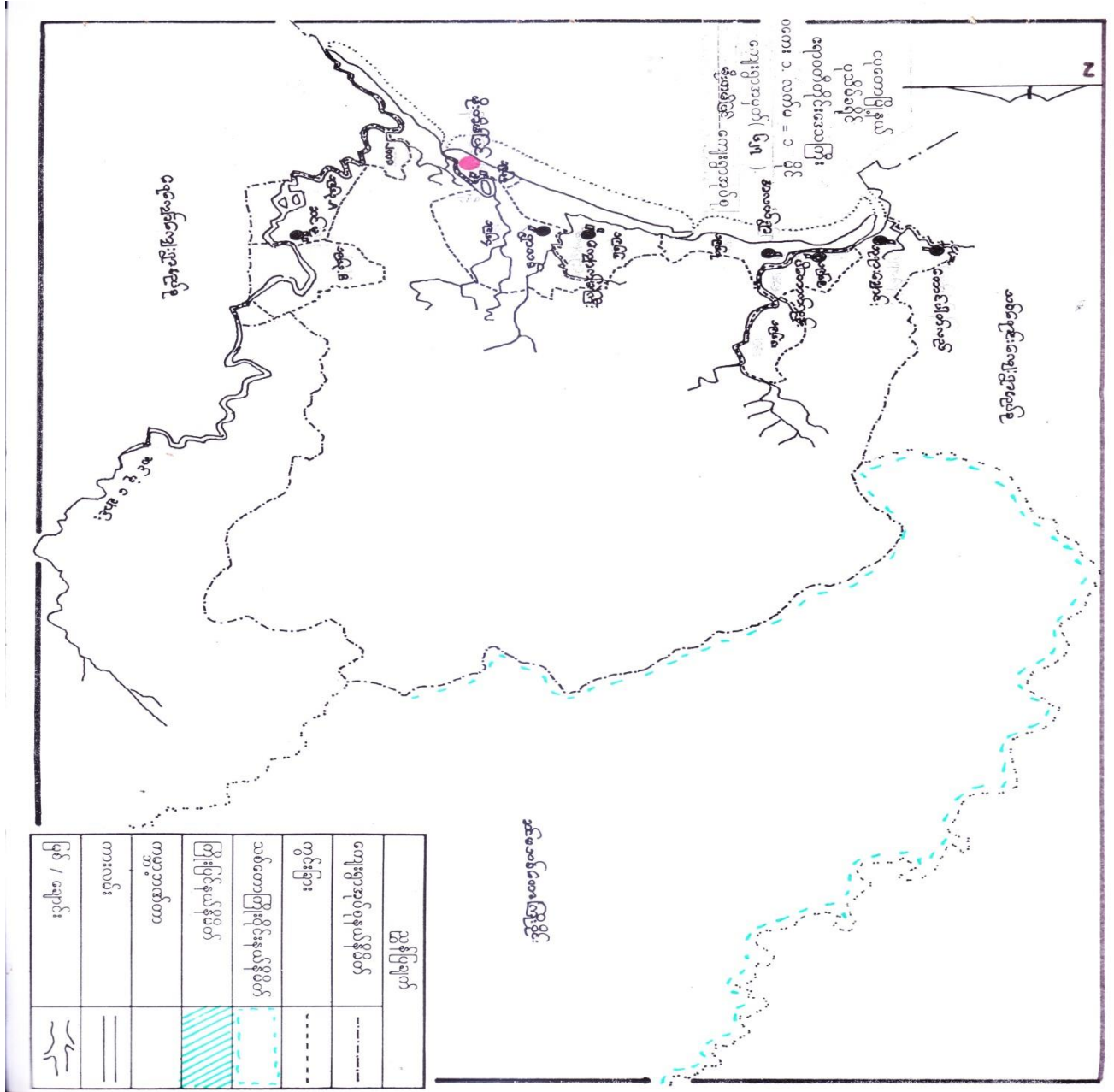

၃။ ကျေးရွာအုပ်စုအတွင်းပါဝင်သောကျေးရွာများစာရင်း

- |                        |                           |
|------------------------|---------------------------|
| ၁- တောင်ပတ်လည်ကျေးရွာ  | ၆- မိုးတိမ်ပြင်ကျေးရွာ    |
| ၂- ဘုရားချောင်းကျေးရွာ | ၇- သက္ကယ်ပြင်ကွင်းကျေးရွာ |
| ၃- ကျောက်ခဲကြီးကျေးရွာ | ၈- ရွာသစ်ကျေးရွာ          |
| ၄- ဆင်မုံကျေးရွာ       | ၉- အလယ်ရွာ                |
| ၅- မဲဇလီကုန်းကျေးရွာ   | ၁၀- ပိတောက်ကုန်းကျေးရွာ   |



၅။ လူထုပူးပေါင်းပါဝင်သောဆန်းစစ်ခြင်းနှင့်အကဲဖြတ်ခြင်းလုပ်ငန်းစဉ် PRA/PSA အကျဉ်းချုပ်ဇယား

စဉ်	အသုံးပြုခဲ့သော PRA Tools များ	ကျား	မ
၁	ကျေးရွာအရင်းမြစ်ပြပုံ (Social Map)	၁၅	၁၅
၂	ရာသီခွင်ပြပြကွဲဒီဇိုင်း (SeasonalCleder)	၁၃	၁၂
၃	ဥစ္စာနေကြွယ်ဝမှုညီစားပေးအဆင့်သတ်မှတ်ခြင်း (Wealth Ranking)	၁၀	၁၀
၄	ကျားမပင့်ကူအိမ်သုံးသပ်ခြင်း (Cob Web)	၁၀	၁၀
၅	အရင်းအမြစ်အသုံးချမှုဖော်ထုတ်ခြင်းဇယား (Asset Mapping)	၁၀	၁၀
၆	အဖွဲ့အစည်းချိတ်ဆက်မှုပြပုံ (Veen diagram)	၁၂	၁၂

၆။ ကျေးရွာဖွံ့ဖြိုးရေးအစီအစဉ်အတွက်အသုံးပြုခဲ့သော PRA tools များနှင့်တစ်ခုချင်းစီအတွက်သုံးသပ်ချက်များ





မြန်မာပြည်အတွက်  
ပဲခူးတိုင်းကျေးရွာ

# ရာသီဥတုပြဿနာ

update - 24.12.17

ရက်စွဲ - 8.4.2017

ပဲခူးတိုင်းအတွက်  
ကျေးရွာ - ၁၃/၁၀-၁၂ - ၆၆၆-၂၅

အပူချိန်အပူ	အပူချိန်	အပူချိန်	အပူချိန်	အပူချိန်	အပူချိန်	အပူချိန်	အပူချိန်	အပူချိန်	အပူချိန်	အပူချိန်	အပူချိန်	အပူချိန်	အပူချိန်
အပူချိန်													
လယ်													
ပွဲတော်များ													
ကျွန်းတစ်ခု													
လမ်းပန်းဆက်သွယ်ရေး													
အစားအစာ													
သဘာဝတောအဖွဲ့အစည်း													
ဝင်ရောက်မှု													



ရာသီဥတုဇယား

ရက်စွဲ - ၄.၂. ၂၀၁၇

မဲဇာလ်လွင် - ၁၁၁၂၂၂

၂၂၂၂၂၂ - မဲဇာလ်လွင်

ဆွေးနွေးခြင်း နှင့် ဆန်းစစ်ခြင်း

မဲဇာလ်လွင် ကွန်ဒို၊ မဲဇာလ်လွင်၊ ၁၁၁၂၂၂၊ ကျေးရွာအတွင်းရှိ ရာသီဥတု

ဇယားတွင် အကြောင်းအရာ တွင် ရာသီဥတု ၏ တန်ဖိုး၊ တန်ဆောင် ကွန်ဒို၊ တစ်ပေါင်းလများ

တွင် ရှေ့ပြောင်းကားများဖြင့် နေရာ၊ ပုံစံ၊ လများ ၁၁၁၂၂၂ မှ မဲဇာလ်လွင်

ကျေးရွာအတွင်း လများဖြင့် ၁၁၁၂၂၂၊ ဝါဆို၊ ဝါခေါင်၊ တော်ဘလေးလများ ၁၁၁၂၂၂ မဲဇာလ်

လများဖြင့် ၁၁၁၂၂၂၊ ၁၁၁၂၂၂၊ ၁၁၁၂၂၂၊ ၁၁၁၂၂၂၊ ၁၁၁၂၂၂၊ ၁၁၁၂၂၂၊ ၁၁၁၂၂၂၊ ၁၁၁၂၂၂

၁၁၁၂၂၂ - အောက်၊ ဗြာဟ္မိလ်၊ တယိုတွဲ လများ ၁၁၁၂၂၂ ၏ အရမ်း နှစ်လများတာ

လများဖြင့် ၁၁၁၂၂၂

မဲဇာလ်လွင်၊ ကစားခြင်း နှင့် နေရာ ဝါဆို၊ ဝါခေါင်လများ တွင် မဲဇာလ်လွင်

ဝါခေါင်လများ၊ တန်ဆောင်ပန်း၊ ပုံစံ၊ လများတွင် မဲဇာလ်လွင်၊ မဲဇာလ်လွင်

ပုံစံ၊ တယိုတွဲလတွင် မဲဇာလ်လွင်၊ ၁၁၁၂၂၂၊ မဲဇာလ်လွင် တွင် တန်ဖိုး၊ ကစား

ဝါခေါင်လများ၊ တန်ဆောင်ပန်း၊ တစ်ပေါင်းလများတွင် မဲဇာလ်လွင်၊ ကစား

ကျေးရွာတွင် ကစား၊ တန်ဆောင်ပန်း၊ ပုံစံ၊ ဗြာဟ္မိလ်လများ

တွင် ကျေးရွာ၊ ကစားလများ တစ်ပေါင်းလများဖြင့် ၁၁၁၂၂၂၊ လမ်းပန်းဆက်သွယ်ရေးတွင်

ပုံစံ၊ ဝါဆို၊ ဝါခေါင်၊ တော်ဘလေးလများ တွင် မဲဇာလ်လွင်၊ ကစား

လများတွင် မဲဇာလ်လွင်၊ ကစား၊ ကစား နှင့် မဲဇာလ်လွင်၊ ကစား၊ ပုံစံ

ဝါဆို၊ အောက်၊ ဗြာဟ္မိလ်၊ တယိုတွဲ၊ တစ်ပေါင်းလများတွင် ကစား၊ ကစား

လများတွင် ကစား၊ ကစား နှင့် မဲဇာလ်လွင်၊ ၁၁၁၂၂၂၊ ကစား

ဝါဆိုလများတွင် မဲဇာလ်လွင်၊ ၁၁၁၂၂၂၊ ၁၁၁၂၂၂၊ ၁၁၁၂၂၂၊ ၁၁၁၂၂၂

ဝါခေါင်လများ၊ တန်ဆောင်ပန်း၊ လများတွင် မဲဇာလ်လွင်၊ ကစား

မဲဇာလ်လွင် မဲဇာလ်လွင် ၁၁၁၂၂၂



၂ - မဲစနစ်ကွပ်ကဲရေး၊ ဝန်ထမ်းကွပ်ကဲရေး  
ဥပဒေရေးရာ - ပူးတွဲဖွဲ့စည်းခြင်း

ဆွေးနွေးခြင်းနှင့် ဆန်းစစ်ခြင်း

ပူးတွဲဖွဲ့စည်းခြင်းနှင့် မဲစနစ်ကွပ်ကဲရေး၊ ဝန်ထမ်းကွပ်ကဲရေးတွင် ဥပဒေရေးရာ

ဦးစီးဌာန၏ အဆင့် ၃၄ အဆင့်ဖြင့် သတ်မှတ်ထားပါသည်။ အဆင့်မြင့်မြင့်

အဆင့်တွင် ယခင် (၁၅) နေရာ၊ ဥပမာ (၂၅) နေရာ၊ စိုက်ပျိုးရေး၊ ပို့ဆောင်ရေး၊ ကိုဗစ်

ရောဂါတိုင်းပွားမှုဆိုင်ရာဦးစီးဌာန၊ အိမ်ထောင်ရေးနှင့် အကျိုးအမြတ်နှင့် နှစ် (၂၀၁၅) ခုနှစ်

အထက် အထက်အဆင့်တွင် ယခင် (၁၅) နေရာ၊ ဥပမာ (၂၀၁၅) စိုက်ပျိုးရေး

ဦးစီးဌာန၊ ရွေးကောက်ပွဲစနစ်ကွပ်ကဲရေးနှင့် အထက်အဆင့်ဟု သတ်မှတ်ခြင်း

အိမ်ထောင်ရေး (၁၀) နေရာ၊ နယ်လုပ်ငန်းဆိုင်ရာဦးစီးဌာနပါသည်။ အဆင့်မြင့်အဆင့်

တွင် ယခင် (၁၅) နေရာ၊ ကလေးများ ပညာရေး၊ ငွေကြေးနှင့် ဖွဲ့စည်းရေး၊ ဆိုရှယ်လစ်ရေးရာ

ဦးစီးဌာနနှင့် အဆင့်မြင့်ဟု သတ်မှတ်ချက်ပါသည်။ အဆင့်မြင့် အိမ်ထောင်ရေးနှင့် အကျိုး

အမြတ်နှင့် (၁၅) နေရာပါသည်။ နှစ် (၂၀၁၅) ခုနှစ်တွင် ရှေးဟောင်း၊ ကုမ္ပဏီများ၊ ခြံ ဖြေပစ်

ကုမ္ပဏီများ စီမံအုပ်ချုပ်ရေးနှင့် နှစ် (၂၀၁၅) ခုနှစ်ဟု သတ်မှတ်ပါသည်။ နှစ် (၂၀၁၅) ခုနှစ်

အထက် အကျိုးအမြတ်နှင့် (၁၅) နေရာ ဖြစ်ပါသည်။ မဲစနစ်ကွပ်ကဲရေး၊ ဝန်

ထမ်းကွပ်ကဲရေး၊ ဝန်ထမ်းကွပ်ကဲရေး အဆင့်မြင့်နှင့် နှစ် (၂၀၁၅) ခုနှစ်၊ ဝန်ထမ်းကွပ်ကဲရေး

ဝန်ထမ်းကွပ်ကဲရေး ဖြစ်ပါသည်။

ပင်ကူအိမ်လုံးသယ်ခြင်း  
 အမျိုးသား + အမျိုးသမီး

မိုးတိမ်ပြင်ကုန်  
 မဲလီကုန် / ဝဲကုန် စေ့စွာ

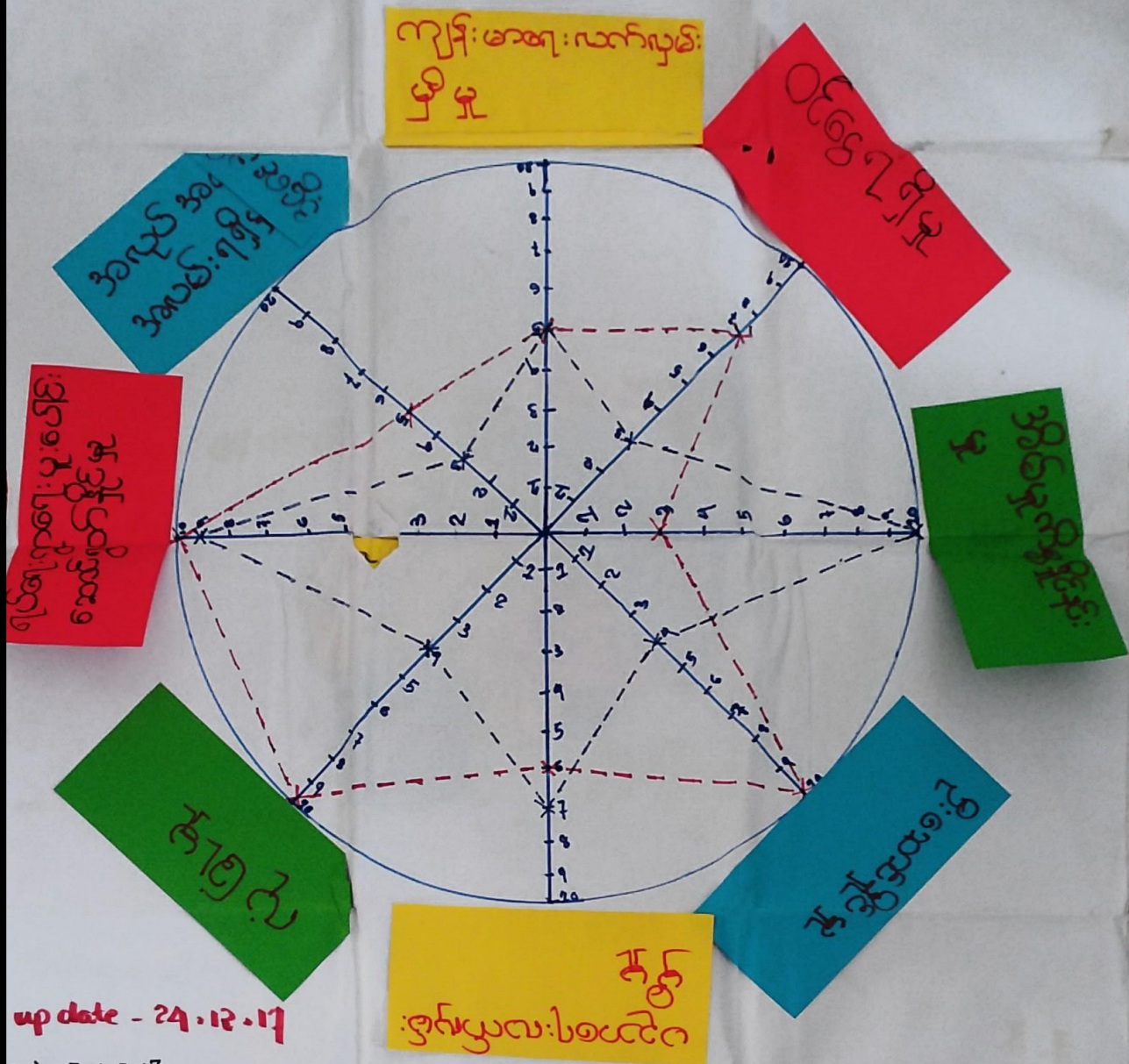

update - 24.12.17

စု.စု - 7.4.2017

ပိတ်ဆွဲ: စ. အိမ်

ကျား - ၇၀

မ - ၇၀

စာရင်း ၂၀၁၇

အိမ်  
 : စွယ်စုံလေးပါပေါ့

update 1.10.18

ပဲခူးကန်စာသုံးစာပေအဖွဲ့

ကျေးဇူးတင်စာ - မင်္ဂလာကျွန်း၊ ဘဲခင်း  
ကျေးဇူးတင်စာ - မိုးတိမ်ဖြူ

ရက်စွဲ - ၄.၄.၂၀၁၇

ဆွေလွယ်ဖြူ၊ ဗိုလ်ချုပ်ကြီး

မိုးတိမ်ဖြူ၊ ကျေးဇူးတင်စာ၊ မင်္ဂလာကျွန်း၊ ဘဲခင်း၊ ပဲခူးကန်စာသုံးစာပေအဖွဲ့

ဖြူတို့ကဲ့သို့ ကျေးဇူးတင်စာလက်လှမ်းမီဖြစ်ရုံဖြင့် အမျိုးသား၊ အမျိုးသမီး၊ သက်တမ်းတိုသူ  
 လက်လှမ်းမီဖြစ်ပြီး ဝမ်းနည်းစွာဖြင့် အမျိုးသား၊ များသည့် အမျိုးသမီး၊ များသော  
 ပိုမို ဝမ်းနည်းစွာဖြင့် အမျိုးသမီး၊ များသော အမျိုးသား၊ များသော  
 ပိုမို ဝမ်းနည်းစွာဖြင့် ဦးဆောင်ဖြင့် အမျိုးသား၊ များသော အမျိုးသမီး၊ များသော  
 ဦးဆောင်စွာဖြင့် ယခုအခါ လက်လှမ်းမီဖြစ်ရုံဖြင့် အမျိုးသမီး၊ များသော အမျိုးသား၊ များသော  
 ပိုမိုလက်လှမ်းမီဖြစ်ပြီး လုံခြုံမှုဖြင့် အမျိုးသမီး၊ များသော အမျိုးသား၊ များသော  
 ပိုမို ယုံကြည်စွာဖြင့် ဂုဏ်ထူးဆောင်ရွက်မှုဖြင့် ကျေးဇူးတင်စာလက်လှမ်းမီဖြစ်ပြီး  
 ဆောင်ရွက်ပြီး အမျိုးသား၊ များသော ပိုမို ယုံကြည်စွာဖြင့် ဆောင်ရွက်ပါသည်။ အလုပ်အကိုင်  
 ကွဲလွဲမှုဖြင့် အမျိုးသား၊ များသော အမျိုးသမီး၊ များသော အလုပ်အကိုင် ကွဲလွဲမှု  
 လမ်း များပါသည်။

အကျဉ်းအခြေခံများနှင့် အသုံးပြုပုံစံ



ဆိုင်ကယ်  
 ခွာ  
 ငယ်ထွန်းကန်  
 ဒိန်းဒေါင်း  
 အုတ်လုပ်ငန်း  
 ဆောက်လုပ်ရေး (ပန်းဂါး)

မွေးမြူရေး  
 ရေးကောင်း

ငယ်  
 ကိုင်း  
 ဥယျာဉ်  
 စိုက်ပျိုးရေး  
 အုပ်ချုပ်ကန်

အကျဉ်းအခြေခံများနှင့် အသုံးပြုပုံစံ



ဆိုင်ကယ်  
 ငယ်ထွန်းကန်  
 အုတ်လုပ်ငန်း  
 ဒိန်းဒေါင်း

မွေးမြူရေး  
 ရေးကောင်း

ခွာ  
 ဆောက်လုပ်ရေး  
 ငယ်  
 ကိုင်း  
 ဥယျာဉ်  
 အုပ်ချုပ်ကန်  
 စိုက်ပျိုးရေး

မြို့တော် မြင်ကွင်းပုံ ပုံစံကို ကျိုးကျိုး  
 ရက်စွဲ - ၇.၄.၂၀၁၇ / update - ၂၅.၁၂.၁၇  
 ပါဝင်ရေးဆွဲရေးအဖွဲ့ - ၇၇၇ - ၂၀၁၀ - ၂၀ - ပေါင်း - ၂၀၂၅  
 update - ၁.၁၀.၁၈.

ကရင် အဖြစ်ပိုင်ဆိုင်မှုဆန်းစစ်ခြင်း

ရက်စွဲ - 8.4.2017

ရွာ - မဲဇော်လှမ်းကျေးရွာ၊ သဲကုန်းကျေးရွာ

လမ်းကွေ့ကုန် - ချီးဝင်ခြင်း

ဆွေးနွေးခြင်း နှင့် ဆန်းစစ်ခြင်း

စိုးဝင်ခြင်းကုန်၊ မဲဇော်လှမ်းကျေးရွာ၊ သဲကုန်းကျေးရွာတွင် ကရင်

အဖြစ် ပိုင်ဆိုင်မှုဆန်းစစ်ခြင်းတို့တွင် ကရင် အဖြစ် ဝင်ရောက်မှုတွင် အမျိုးသား၊

များ ဝင်ရောက်မှု၊ နှင့် နောက်ဆက်တွဲ အခြေအနေအထား၊ နှင့် အခြေအနေအထား၊

အမျိုးသား၊ အမျိုးသမီး၊ အမျိုးသား၊ အမျိုးသမီး၊ အမျိုးသား၊ အမျိုးသမီး၊

အမျိုးသား၊ အမျိုးသမီး၊ အမျိုးသား၊ အမျိုးသမီး၊ အမျိုးသား၊ အမျိုးသမီး၊

အမျိုးသား၊ အမျိုးသမီး၊ အမျိုးသား၊ အမျိုးသမီး၊ အမျိုးသား၊ အမျိုးသမီး၊

အမျိုးသား၊ အမျိုးသမီး၊ အမျိုးသား၊ အမျိုးသမီး၊ အမျိုးသား၊ အမျိုးသမီး၊

အမျိုးသား၊ အမျိုးသမီး၊ အမျိုးသား၊ အမျိုးသမီး၊ အမျိုးသား၊ အမျိုးသမီး၊

အမျိုးသား၊ အမျိုးသမီး၊ အမျိုးသား၊ အမျိုးသမီး၊ အမျိုးသား၊ အမျိုးသမီး၊

အမျိုးသား၊ အမျိုးသမီး၊ အမျိုးသား၊ အမျိုးသမီး၊ အမျိုးသား၊ အမျိုးသမီး၊

အမျိုးသား၊ အမျိုးသမီး၊ အမျိုးသား၊ အမျိုးသမီး၊ အမျိုးသား၊ အမျိုးသမီး၊

အမျိုးသား၊ အမျိုးသမီး၊ အမျိုးသား၊ အမျိုးသမီး၊ အမျိုးသား၊ အမျိုးသမီး၊

ပါသည်။





ကျေးဇူးတင်ရန်အတွက် - မိတ်ဆက်

ကျေးဇူးတင်ရန်အတွက် - မိတ်ဆက်

ရက်စွဲ - 24.12.17 (ဒုတိယနေ့)

အကြောင်းအရာ - ကျေးဇူးတင်ရန်အတွက် မိတ်ဆက်  
အကြောင်းအရာ

• ရပ်ရွာတွင် ကျေးဇူးတင်ရန်အတွက် မိတ်ဆက်  
ရပ်ရွာတွင် ကျေးဇူးတင်ရန်အတွက် မိတ်ဆက်  
ရပ်ရွာတွင် ကျေးဇူးတင်ရန်အတွက် မိတ်ဆက်

• ခေါင်းစဉ်အဖြစ် ကျေးဇူးတင်ရန်အတွက် မိတ်ဆက်  
ခေါင်းစဉ်အဖြစ် ကျေးဇူးတင်ရန်အတွက် မိတ်ဆက်  
ခေါင်းစဉ်အဖြစ် ကျေးဇူးတင်ရန်အတွက် မိတ်ဆက်

• ကျေးဇူးတင်ရန်အတွက် မိတ်ဆက်  
ကျေးဇူးတင်ရန်အတွက် မိတ်ဆက်  
ကျေးဇူးတင်ရန်အတွက် မိတ်ဆက်

• ကျေးဇူးတင်ရန်အတွက် မိတ်ဆက်  
ကျေးဇူးတင်ရန်အတွက် မိတ်ဆက်  
ကျေးဇူးတင်ရန်အတွက် မိတ်ဆက်

၇။ ကျေးရွာကော်မတီရွေးချယ်ခြင်းနှင့်ကျေးရွာဖွံ့ဖြိုးရေးအစီအစဉ်ဆောင်ရွက်မှုမှတ်တမ်းခါတ်ပုံများ



၈။ ကျေးရွာစီမံကိန်းအထောက်အကူပြုကော်မတီဝင်များစာရင်း

စဉ်	အမည်	ကျား/မ	ရာထူး
၁	ဦးကျော်ဟိန်းအောင်	ကျား	ကျေးရွာစီ/ထောက်ဥက္ကဋ္ဌ
၂	ဒေါ်နွယ်နွယ်သန်း	မ	ကျေးရွာစီ/ထောက်ဥက္ကဋ္ဌ
၃	ဒေါ်ခင်စန်းမြင့်	မ	စောင့်ကြည့်ကြီးကြပ်ရေးဆပ်ကော်မတီ
၄	ဦးသိန်းဝင်း	ကျား	စောင့်ကြည့်ကြီးကြပ်ရေးဆပ်ကော်မတီ
၅	ဦးနိုင်ဦး	ကျား	စောင့်ကြည့်ကြီးကြပ်ရေးဆပ်ကော်မတီ
၆	ဒေါ်ခင်ဆန်းဌေး	မ	ဝယ်ယူရေးဆပ်ကော်မတီ
၇	ဒေါ်ခင်လှဗိုလ်	ကျား	ဝယ်ယူရေးဆပ်ကော်မတီ
၈	ဦးသန်ဇင်	ကျား	ဝယ်ယူရေးဆပ်ကော်မတီ
၉	ဦးသန်းနိုင်စိုး	ကျား	လည်ပတ်ရေးနှင့်ပြင်/ထိန်းဆပ်ကော်မတီ
၁၀	ဒေါ်လေးလေးမာ	မ	လည်ပတ်ရေးနှင့်ပြင်/ထိန်းဆပ်ကော်မတီ
၁၁	ဒေါ်ချစ်ချစ်ဇော်	မ	လည်ပတ်ရေးနှင့်ပြင်/ထိန်းဆပ်ကော်မတီ
၁၂	ဦးမိုးနိုင်	ကျား	စေတနာ့ဝန်ထမ်း
၁၃	ဒေါ်တင်မျိုးအေး	မ	စေတနာ့ဝန်ထမ်း
၁၄	ဦးစိုးပိုင်	ကျား	အကြံပြုတိုင်ကြားဖြေရှင်းရေး
၁၅	ဒေါ်ရီရီသန်း	မ	အကြံပြုတိုင်ကြားဖြေရှင်းရေး
၁၆	ဦးခိုင်ဇင်	ကျား	ကျေးရွာစာရင်းကိုင်

၉။ ကျေးရွာအခြေခံအချက်အလက်များ (ပုံစံ - ၁)

ပုံစံ - ၁ - ၁ ကျေးရွာအခြေခံအချက်အလက်များ (Form PC 1)

လမ်းညွှန်ရက်၊ ကျေးရွာတစ်ရွာသို့ ပထမဆုံးပိတ်ဆက်ခရီး သွားရောက်သောအခါ လူထုစည်းရုံးရေးမှူးသည် ကျေးရွာခေါင်းဆောင်များအား ကျေးရွာအချက်အလက်များကို ဖေဖွာရပ်ခံ၍ တောင်းခံရသည်။ ဤအချက်အလက်များကို စီမံကိန်းပိတ်ဆက်အစည်းဝေးပတ်ိုင်ပီတောင်းခံရမည်။ စီမံကိန်းပိတ်ဆက်အစည်းဝေးတွင် လူထုစည်းရုံးရေးမှူးသည် ဤအချက်အလက်များအား စစ်ဆေးပြီး မှန်ကန်အောင်ပြုလုပ်ရမည်။ ပြီးနောက်တွင် လူထုစည်းရုံးရေးမှူးမှ သတင်းအချက်အလက်ထံသို့ Tablets မှ ဘဏ် ဖြည့်သွင်းရမည်။

ကျေးရွာခေါင်းဆောင် အမည် ဦးမောင်ရီ	ကျေးရွာခေါင်းဆောင်၏ ဖုန်းနံပါတ် ၀၉. ၄၂၁၇၄၈၂၁၀	လူထုစည်းရုံးရေးမှူး၏ အမည်
ပြည်နယ်/တိုင်း/ရွာသွားကြီး ကျောက်	မြို့နယ် ယုစော	ကျေးရွာအုပ်စု ဦးတင်စု ၉
		ကျေးရွာ အထွေထွေ (၁၁) ရပ်ကွက်

က။ လူဦးရေ ၁၉၈

လူမျိုးစု	အိမ်ထောင်စုအရေအတွက်	ကိုးကွယ်သည့်ဘာသာ	အိမ်ထောင်စုအရေအတွက်
လူမျိုးစု (၁) မြန်မာ	၄၈	ဘာသာ (၁) - ဗုဒ္ဓ	၅၀
လူမျိုးစု (၂) - ရခိုင်	၂	ဘာသာ (၂) -----	
လူမျိုးစု (၃) -----		ဘာသာ (၃) -----	
လူမျိုးစုရော အခြား		ဘာသာရော -----	
	အရေအတွက်		
ပသန်စွမ်းသူများ	၃	၅၃	၃
သက်ကြီးရွယ်အိုများ (၆၅ နှစ် နှင့် အထက်)	၁၈	၅၃	၁၈
စစ်ဘေးရှောင် (သို့မဟုတ်) ရွှေ့ပြောင်းနေထိုင်၊ ပြောင်းရွှေ့	-	-	-

လူဦးရေ	အမျိုးသား (အရေအတွက်)	အမျိုးသမီး (အရေအတွက်)	အိမ်ခြေအရေအတွက်
လူဦးရေ	၁၀၈	၉၀	၅၀
လူမျိုးစု (၁) -----	၁၀၆	၈၉	
လူမျိုးစု (၂) -----	၂	၁	
လူမျိုးစု (၃) -----			
အခြား			
အိမ်ထောင်စွဲစီး	၃၅	၁၅	

(ခ) အခြေခံအဆောက်အအုံ အသုံးအဆောင်များ

စာသင်ကျောင်း	အမှတ် ခြံပေါ	ကျန်းမာရေး	အမှတ် ခြံပေါ	ဘာသာရေး အဆောက်အအုံများ	အမှတ် ခြံပေါ
အထက်တန်းကျောင်း	၈	ဆေးရုံ	၈	ဝေတီ	၁
အလယ်တန်းကျောင်း	၈	ကျန်းမာရေးဌာန	၈	ဘုန်းကြီးကျောင်း	၁
မူလတန်းကျောင်း (၅)	၄	ကျန်းမာရေးဌာနခွဲ	၅	ဟိန္ဒူဘုရားကျောင်း	၁
မူကြိုကျောင်း	၂	ဆေးပေးခန်း	၂	ခရစ်ယာန်ကျောင်း	၁
အခြား	၂	အခြား	၂	ဝလီ	၁
				အခြား	၁
မှတ်ချက်		မှတ်ချက်		မှတ်ချက်	

(ဂ) ကျွမ်းကျင်သူများမှတ်တမ်း (ကျေးရွာတွင်နေထိုင်သော သို့မဟုတ် တခြားရွာမှလာရောက်သောကျွမ်းကျင်သူများ)

	(၁) စာသင်ကျောင်း		(၂) ကျန်းမာရေး		(၃) လက်မှုပညာရှင်		
	ရွာတွင်နေထိုင်သူ	အခြားရွာမှလာသူ	ရွာတွင်နေထိုင်သူ	အခြားရွာမှလာသူ	ရွာတွင်နေထိုင်သူ	အခြားမှလာသူ	
မူလတန်းပြဆရာ/မ	✓	✓	ဆရာဝန်	၈	၇	လက်သမား	၇
အထက်တန်းပြဆရာ/မ	၆	၂	လက်ထောက်ကျန်းမာရေးပျိုး	၂	၂	ပန်းရံ	၂
အလယ်တန်းပြဆရာ/မ	၇	၇	အမျိုးသမီးကျန်းမာရေးဆရာမ	၈	၇	လျှပ်စစ်ကျွမ်းကျင်၊ ဝါးသမား	၇
ပညာရေးအဖွဲ့	၆	၂	သားဖွားဆရာမ	၂	၂	ရေပိုက်သူ	၂
အခြား	၆	၂	ပြည်သူ့ကျန်းမာရေးလုပ်သား	၁	၁	စက်ပြင်ဆရာ	၁
မှတ်ချက်	<del>ရွာတွင်နေထိုင်သူများ</del>		မှတ်ချက်	ကျန်းမာရေး		မှတ်ချက်	

(ဃ) ကျေးရွာသို့ ရောက်ရှိနိုင်သည့် လမ်းအခြေအနေ / ကျေးရွာတစ်ရွာသည် ၎င်း၏ ကျေးရွာအုပ်စုနှင့် ထက်သွယ်ထားသော လမ်းအခြေအနေ (အောက်ပါတို့ကိုဖိုင်းပါ)

ကျောက်ကြမ်းလမ်း: ကတ္တရာလမ်း: ကွန်ကရစ်လမ်း: မော်တော်ဆိုင်ကယ်လမ်း:  
 ကျောက်ခင်းလမ်း: မြေသားလမ်း: လူသွားလမ်း: အခြား: \_\_\_\_\_

(င) ကျေးရွာဖွံ့ဖြိုးမှုစီမံချက်

- (၁) လူထုဝေဟံပြုစီမံကိန်းပထောင့်မှ ဤကျေးရွာတွင်ကျေးရွာဖွံ့ဖြိုးမှု စီမံချက်ရှိခဲ့ပါသလား? ပိုင်းပါ  
ရှိပါသည်/မရှိပါ/မသိပါ
- (၂) ရှိခဲ့ပါလျှင် ဤစီမံချက်ကို မည်သည့် ဝန်ထုပ်ပေးပေးခဲ့ပါသနည်း? နှစ်...../မသိပါ
- (၃) ဤစီမံချက်ကို ဖြိုးနယ်မှုအတည်ပြုခဲ့ပါသလား? ပြုခဲ့ပါသည်/မပြုခဲ့ပါ/မသိပါ

(စ) ဓနိအကွာအဝေး

- (၁) ဤကျေးရွာ၏ဝေဟံမှ ၎င်းကျေးရွာအုပ်စု၏ဝေဟံအထိ ဓနိပိုင်မည်မျှကွာဝေးသနည်း? ပိုင်.../မသိပါ
- (၂) ဤကျေးရွာမှ ၎င်းကျေးရွာအုပ်စု၏ဝေဟံအထိ သွားလာရာတွင်ကြာမြင့်သည့်အချိန်။

ခြောက်သွေ့ရာသီတွင်ကြာချိန်.....  
 ချိန်..... ထော်လာရီ/မော်တော်ဆိုင်ကယ်/မြေလျင်/လား/မော်တော်ဘုတ်/  
 အခြား.....  
 ခိုရာသီတွင်ကြာချိန်.....  
 ချိန်..... ထော်လာရီ/မော်တော်ဆိုင်ကယ်/မြေလျင်/လား/မော်တော်ဘုတ်/  
 အခြား.....

(ဆ) ပတ်ဝန်းကျင်ဆိုင်ရာ သဘာဝဘေးအန္တရာယ်

ဤကျေးရွာတွင် ရေကြီးခြင်းကိုသို့ သဘာဝဘေးအန္တရာယ်ကျရောက်ဖူးခြင်း ရှိပါသလား။

မရှိပါ/ရှိပါသည်/ရှိလျှင်ဖော်ပြပါ.....

(ဇ) ကျေးရွာတွင် ခွဲစည်းထားသော အဖွဲ့အစည်းများ

လူထုဝေဟံပြုစီမံကိန်းပထောင့်မှ ဤကျေးရွာတွင် ကျေးရွာဖွံ့ဖြိုးရေးအတွက် အစိုးရ (သို့) ရွာသားများကိုယ်တိုင်(သို့) စီမံကိန်းတစ်ခုခုမှ ခွဲစည်းထားသည့် အဖွဲ့အစည်းများရှိပါသလား။

(၁) လူထုဝေဟံ.....

(၂) မိမိတို့.....

၃- ကျေးရွာအဖွဲ့.....

(ဈ) အထွေထွေအုပ်ချုပ်ရေး ဦးစီးဌာန (GAD) မှ မှတ်တမ်းတင်ထားခြင်း

ဤကျေးရွာသည် အထွေထွေအုပ်ချုပ်ရေး ဦးစီးဌာန (GAD) မှ မှတ်တမ်းတင်ထားမှု ရှိပါသလား။

မရှိပါ/ရှိပါသည်

ကျေးရွာခေါင်းဆောင်

အမည် ဦးအောင်

လက်မှတ် [Signature]

နေ့စွဲ 5.4.2017

လူထုဝေဟံရေးရာပျိုး

အမည် ဖေဖေဖေ

လက်မှတ် [Signature]

နေ့စွဲ 5.4.2017

၉။ ကျေးရွာအခြေခံအချက်အလက်များ (ပုံစံ - ၁)

ပုံစံ - ၀ - ၁ ကျေးရွာအခြေခံအချက်အလက်များ (Form PC 1)

လမ်းညွှန်ချက်၊ ကျေးရွာတစ်ရွာသို့ ပထမဆုံးမိတ်ဆက်ခေါ် သွားရောက်သောအခါ လူထုစည်းရုံးရေးမှူးသည် ကျေးရွာ ခေါင်းဆောင်များအား ကျေးရွာအချက်အလက်များကို ပေတ္တာရပ်ခံ၍ တောင်းခံရမည်။ ဤအချက်အလက်များကို စီမံကိန်း မိတ်ဆက်အစည်းဝေးမတိုင်မီတောင်းခံရမည်။ စီမံကိန်းမိတ်ဆက်အစည်းဝေးတွင် လူထုစည်းရုံးရေးမှူးသည် ဤအချက်အလက် များအား စစ်ဆေးပြီး မှန်ကန်အောင်ပြုလုပ်ရမည်။ ပြီးနောက်တွင် လူထုစည်းရုံးရေးမှူးမှ သတင်းအချက်အလက်ထံသို့ Tablets မှ တစ်ဆင့် ဖြည့်သွင်းရမည်။

ကျေးရွာခေါင်းဆောင် အမည် ဦးစိုးစိုး	ကျေးရွာခေါင်းဆောင်၏ ဖုန်းနံပါတ် ၀၅-၇၂၁၇၅၅၂၁၀	လူထုစည်းရုံးရေးမှူး၏ အမည် ဦးကျော်အောင်
ပြည်နယ်/တိုင်းဒေသကြီး ဧရာဝတီ	မြို့နယ် ယုတော	ကျေးရွာအုပ်စု မျိုးတိမ်မြစ်
		ကျေးရွာ မော်ဒီကျွန်း-၁(လူဦး)

က။ လူဦးရေ

လူမျိုးစု	အိမ်ထောင်စုအရေအတွက်	ကိုးကွယ်သည့်ဘာသာ	အိမ်ထောင်စုအရေအတွက်
လူမျိုးစု (၁) မြန်မာ	၅၄	ဘာသာ (၁) -ဗုဒ္ဓ	၅၄
လူမျိုးစု (၂) -----		ဘာသာ (၂) -----	
လူမျိုးစု (၃) -----		ဘာသာ (၃) -----	
လူမျိုးစုရော အခြား -----		ဘာသာရော -----	၂
	အရေအတွက်		
မသန်စွမ်းသူများ သက်ကြီးရွယ်အိုများ (၆၅ နှစ် နှင့် အထက်)	၄	ဗုဒ္ဓ	၄
စစ်ဘေးရောင် (သို့မဟုတ်) ရွှေ့ပြောင်းနေထိုင်၊ ပြောင်းရွှေ့	၂၂	ဗုဒ္ဓ	၁၅

လူဦးရေ	အမျိုးသား (အရေအတွက်)	အမျိုးသမီး (အရေအတွက်)	အိမ်ခြေအရေအတွက်
လူမျိုးစု (၁) မြန်မာ	၁၀၂	၈၅	၄၉
လူမျိုးစု (၂) -----			
လူမျိုးစု (၃) -----			
အခြား			
အိမ်ထောင်ဦးစီး	၂၀	၄	

(ခ) အခြေခံအဆောက်အအုံ အသုံးအဆောင်များ

တည်ဆောက်ရေး	အမှတ် ခြံပေါ	ကျန်းမာရေး	အမှတ် ခြံပေါ	ဘာသာရေး အဆောက်အအုံများ	အမှတ် ခြံပေါ
အထက်တန်းကျောင်း	၈	ဆေးရုံ	၈	စေတီ	၂
အလယ်တန်းကျောင်း	၈	ကျန်းမာရေးဌာန	၈	ဘုန်းကြီးကျောင်း	၂
မူလတန်းကျောင်း	၂	ကျန်းမာရေးဌာနခွဲ	၂	ဟိန္ဒူဘုရားကျောင်း	၂
မူကြိုကျောင်း	၂	ဆေးပေးခန်း	၂	ခရစ်ယာန်ကျောင်း	၂
အခြား	၂	အခြား	၂	ဗလီ	၂
				အခြား	၂
မှတ်ချက်		မှတ်ချက်		မှတ်ချက်	

(ဂ) ကျွမ်းကျင်သူများမှတ်တမ်း (ကျေးရွာတွင်နေထိုင်သော သို့မဟုတ် တခြားရွာမှလာရောက်သောကျွမ်းကျင်သူများ)

	(၁) စာသင်ကျောင်း		(၂) ကျန်းမာရေး			(၃) လက်မှုပညာရှင်		
	ရွာတွင်နေထိုင်သူ	အခြားရွာမှလာသူ		ရွာတွင်နေထိုင်သူ	အခြားရွာမှလာသူ		ရွာတွင်နေထိုင်သူ	အခြားရွာမှလာသူ
မူလတန်းပြဆရာ/မ	၇	၂	ဆရာပန်	၈	၇	လက်သမား	၂	၈
အထက်တန်းပြဆရာ/မ	၆	၂	လက်ထောက်ကျန်းမာရေးမှူး	၂	၂	ပန်းရံ	၂	၂
အလယ်တန်းပြဆရာ/မ	၇	၇	အမျိုးသမီးကျန်းမာရေးဆရာမ	၈	၇	လျှပ်စစ်ကျွမ်းကျင်၊ ဝါးသမား	၇	၈
ပုဂံပြန်ဆရာ/မ	၆	၂	သားဖွားဆရာမ	၇	၂	ရေပိုက်သွယ်သူ	၂	၂
အခြား	၆	၂	ပြည်သူ့ကျန်းမာရေးလုပ်သား	၂	၂	စက်ပြင်ဆရာ	၇	၆
မှတ်ချက်			မှတ်ချက်			မှတ်ချက်		

(ဃ) ကျေးရွာသို့ ရောက်ရှိနိုင်သည့် လမ်းအခြေအနေ / ကျေးရွာတစ်ရွာသည် ၎င်း၏ ကျေးရွာအုပ်စုနှင့် ဆက်သွယ်ထားသော လမ်းအခြေအနေ (အောက်ပါတို့ကိုပိုင်းပါ)

ကျောက်ကြမ်းလမ်း: ကတ္တရာလမ်း: ကွန်ကရစ်လမ်း: မော်တော်ဆိုင်ကယ်လမ်း:  
 ကျောက်ခင်းလမ်း: မြေသားလမ်း: လူသွားလမ်း: အခြား: \_\_\_\_\_

(င) ကျေးရွာဖွံ့ဖြိုးမှုစီမံချက်

- (၁) လူထုဝတ်ယူမှုစီမံကိန်းမစတင်မီ ဤကျေးရွာတွင်ကျေးရွာဖွံ့ဖြိုးမှု စီမံချက်ရှိခဲ့ပါသလား? ရှိပါသည်/မရှိပါ/မသိပါ
- (၂) ရှိခဲ့ပါလျှင် ဤစီမံချက်ကို မည်သည့် ခုနှစ်တွင်ပြင်ဆင်ခဲ့ပါသနည်း? နှစ်-----/မသိပါ
- (၃) ဤစီမံချက်ကို မြို့နယ်မှအတည်ပြုခဲ့ပါသလား? ပြုခဲ့ပါသည်/မပြုခဲ့ပါ/မသိပါ

(စ) ဓနိအကွာအဝေး

- (၁) ဤကျေးရွာ၏ဝတ်ယူမှု ၎င်းကျေးရွာအုပ်စု၏ဝတ်ယူမှု ဓနိပိုင်မည်မျှကွာဝေးသနည်း? မိုင်-၂.၂- /မသိပါ
- (၂) ဤကျေးရွာမှ ၎င်းကျေးရွာအုပ်စု၏ဝတ်ယူမှု သွားလာရာတွင်ကြာမြင့်သည့်အချိန်။

ခြောက်သွေ့ရာသီတွင်ကြာချိန်- ၃၀ မိနစ် ----- ထော်လာရီ/မော်တော်ဆိုင်ကယ်/ခြေလျင်/လား/မော်တော်ဘုတ်/အခြား: -----

မိုးရာသီတွင်ကြာချိန်- ၃၀ မိနစ် ----- ထော်လာရီ/မော်တော်ဆိုင်ကယ်/ခြေလျင်/လား/မော်တော်ဘုတ်/အခြား: -----

(ဆ) ပတ်ဝန်းကျင်ဆိုင်ရာ သဘာဝဘေးအန္တရာယ်

ဤကျေးရွာတွင် ရေကြီးခြင်းကဲ့သို့ သဘာဝဘေးအန္တရာယ်ကျရောက်ဖူးခြင်း ရှိပါသလား။  
 မရှိပါ / ရှိပါသည် / ရှိလျှင်ဖော်ပြပါ - သဘာဝဘေးအန္တရာယ်: ၁. ရေကြီးမှု

(ဇ) ကျေးရွာတွင် ဖွဲ့စည်းထားသော အဖွဲ့အစည်းများ

လူထုဝတ်ယူမှုစီမံကိန်းမတိုင်မီ ဤကျေးရွာတွင် ကျေးရွာဖွံ့ဖြိုးရေးအတွက် အစိုးရ (သို့) ရွာသားများကိုယ်တိုင်(သို့) စီမံကိန်းတစ်ခုခု ဖွဲ့စည်းထားသည့် အဖွဲ့အစည်းများရှိပါသလား။

- (၁) -----  
 (၂) -----

(ဈ) အထွေထွေအုပ်ချုပ်ရေး ဦးစီးဌာန (GAD) မှ မှတ်တမ်းတင်ထားခြင်း

ဤကျေးရွာသည် အထွေထွေအုပ်ချုပ်ရေး ဦးစီးဌာန (GAD) မှ မှတ်တမ်းတင်ထားမှု ရှိပါသလား။  
 မရှိပါ / ရှိပါသည်

ကျေးရွာခေါင်းဆောင်  
 အမည်: ဦးစိုးစိုး  
 လက်မှတ်:   
 နေ့စွဲ: 21.12.17

လူထုစည်းရုံးရေးမှူး  
 အမည်: ဦးကျော်စွာ  
 လက်မှတ်:   
 နေ့စွဲ: 21.12.17

၉။ ကျေးရွာအခြေခံအချက်အလက်များ (ပုံစံ - ၁)

ပုံစံ - ၀ - ၁ ကျေးရွာအခြေခံအချက်အလက်များ (Form PC 1)

လယ်ညွှန်ချက်၊ ကျေးရွာထပ်ရွာသို့ ပထမဆုံးမိတ်ဆက်ခရီး သွားရောက်သောအခါ လူထုစည်းရုံးရေးမှူးသည် ကျေးရွာ ခေါင်းဆောင်များအား ကျေးရွာအချက်အလက်များကို မေတ္တာရပ်ခံ၍ တောင်းခံရမည်။ ဤအချက်အလက်များကို စီမံကိန်း မိတ်ဆက်အစည်းဝေးပတ်ိုင်ခံတောင်းခံရမည်။ စီမံကိန်းမိတ်ဆက်အစည်းဝေးတွင် လူထုစည်းရုံးရေးမှူးသည် ဤအချက်အလက် များအား စစ်ဆေးပြီး မှန်ကန်အောင်ပြုလုပ်ရမည်။ ပြီးနောက်တွင် လူထုစည်းရုံးရေးမှူးမှ သတင်းအချက်အလက်ထိခိုက်မှု၊ Tablets မှ တစ်ဆင့် ပြည့်သွင်းရမည်။

ကျေးရွာခေါင်းဆောင် အမည် <b>ဦးမောင်စိုး</b>	ကျေးရွာခေါင်းဆောင်၏ ဖုန်းနံပါတ် <b>42179 8210 .</b>	လူထုစည်းရုံးရေးမှူး၏ အမည် <b>ဦးကျော်ကျော်စွာ</b>
ပြည်နယ်၊ တိုင်းဒေသကြီး <b>ဧရာဝတီ</b>	မြို့နယ် <b>ဗဟန်း</b>	ကျေးရွာအုပ်စု <b>မြို့မအုပ်စု</b>
		ကျေးရွာ <b>မင်္ဂလာဒုံအုပ်စု</b>

က၊ လူဦးရေ

လူမျိုးစု	အိမ်ထောင်စုအရေအတွက်	ကိုးကွယ်သည့်ဘာသာ	အိမ်ထောင်စုအရေအတွက်
လူမျိုးစု (၁) <b>ဗမာ</b>	<b>54 .</b>	ဘာသာ (၁) <b>ဘုဒ္ဓ</b>	<b>54</b>
လူမျိုးစု (၂) -----		ဘာသာ (၂) -----	
လူမျိုးစု (၃) -----		ဘာသာ (၃) -----	
လူမျိုးစုစရာ -----		ဘာသာစရာ -----	
အခြား			
	အရေအတွက်		
မသန်စွမ်းသူများ	<b>4 .</b>		
သက်ကြီးရွယ်အိုများ (၆၅ နှစ် နှင့် အထက်)	<b>၇၇ .</b>		

138



အခြားအမျိုးအစား		
	အမျိုးအစား (အရေအတွက်)	အမျိုးအစား (အရေအတွက်)
ကျွန်းစု		
ကျွန်းစု (၁)	၁၀၂	၈၇
ကျွန်းစု (၂)		
ကျွန်းစု (၃)		
အခြား		
စီမံအောင်ပိုင်	၅၀	၄

(၁) အခြေခံအဆောက်အအုံ အသုံးအဆောင်များ

တည်ဆောက်ရေး	အမှတ် ဖြစ်ပါ	ကျွန်းစုအစု	အမှတ် ဖြစ်ပါ	သာယာရေး အဆောက် အအုံများ	အမှတ် ဖြစ်ပါ
အထက်တန်းကျောင်း	<input type="checkbox"/>	မဆရာ	<input checked="" type="checkbox"/>	ခေတ်	<input checked="" type="checkbox"/>
အလယ်တန်းကျောင်း	<input type="checkbox"/>	ကျွန်းစုအစုအစု	<input checked="" type="checkbox"/>	ဘုန်းကြီးကျောင်း	<input checked="" type="checkbox"/>
ပုလဲတန်းကျောင်း	<input checked="" type="checkbox"/>	ကျွန်းစုအစုအစု	<input type="checkbox"/>	ဟိန္ဒူဘုရားကျောင်း	<input type="checkbox"/>
ပုဂံကျောင်း	<input type="checkbox"/>	စောပေးခန်း	<input type="checkbox"/>	စရပ်ယာန်ကျောင်း	<input type="checkbox"/>
အခြား	<input type="checkbox"/>	အခြား	<input type="checkbox"/>	ငါး	<input type="checkbox"/>
				အခြား	<input type="checkbox"/>
မှတ်စုက်		မှတ်စုက်		မှတ်စုက်	

(ဂ) ကွမ်းကွပ်သူများမှတ်တမ်း (ကျေးရွာတွင်နေထိုင်သော သို့မဟုတ် တခြားရွာမှလာရောက်သော ကွမ်းကွပ်သူများ)

(ခ) စာသင်ကျောင်း			(၂) ကွန်းဟာဓရာ			(၃) လက်မှုပညာရပ်		
	ရွာတွင်နေထိုင်သူ	အခြားရွာမှလာသူ		ရွာတွင်နေထိုင်သူ	အခြားရွာမှလာသူ		ရွာတွင်နေထိုင်သူ	အခြားရွာမှလာသူ
မှလတစ်ပြည့်စရာ/မ	<input checked="" type="checkbox"/>	<input checked="" type="checkbox"/>	စေ့စပ်	<input type="checkbox"/>	<input type="checkbox"/>	လက်သမား	<input checked="" type="checkbox"/>	<input type="checkbox"/>
အထက်တန်းပြစရာ/မ	<input type="checkbox"/>	<input type="checkbox"/>	လက်ထောက်ကွန်းဟာဓရာ	<input type="checkbox"/>	<input type="checkbox"/>	ပန်းရံ	<input checked="" type="checkbox"/>	<input type="checkbox"/>
အလယ်တန်းပြစရာ/မ	<input type="checkbox"/>	<input type="checkbox"/>	အမျိုးသမီးကွန်းဟာဓရာ	<input type="checkbox"/>	<input type="checkbox"/>	ကွမ်းကွပ်ကွမ်းကွပ်စီးသမား	<input type="checkbox"/>	<input type="checkbox"/>
ပုဂ္ဂိုလ်စရာ/မ	<input type="checkbox"/>	<input type="checkbox"/>	သားဖွားစေရာ	<input type="checkbox"/>	<input type="checkbox"/>	ရေစိုက်သွယ်သူ	<input type="checkbox"/>	<input type="checkbox"/>
အခြား	<input type="checkbox"/>	<input type="checkbox"/>	ပြည်သူ့ကွန်းဟာဓရာလုပ်သား	<input type="checkbox"/>	<input type="checkbox"/>	စက်ပြင်စရာ	<input checked="" type="checkbox"/>	<input type="checkbox"/>
မှတ်ချက်			မှတ်ချက်			မှတ်ချက်		

(ဃ) ကျေးရွာသို့ ရောက်ရှိနိုင်သည့် လမ်းအခြေအနေ / ကျေးရွာတစ်ရွာသည် ၎င်း၏ ကျေးရွာအုပ်စုနှင့် ဆက်သွယ်ထားသော လမ်းအခြေအနေ (အောက်ပါကိုတိုင်းပါ)

ကျောက်ကြမ်းလမ်း: ကတ္တရာလမ်း: ကွန်ကရစ်လမ်း: မော်တော်ဆိုင်ကယ်လမ်း:  
 ကျောက်စင်းလမ်း: မြေသားလမ်း: လူသွားလမ်း: အခြား: \_\_\_\_\_

(င) ကျေးရွာဖွံ့ဖြိုးမှုစီမံချက်  
 (၁) လူထုဝဟိုပြုစီမံကိန်းပတ်ဝန်းကျင်တွင် ကျေးရွာတွင် ကျေးရွာဖွံ့ဖြိုးမှု စီမံချက်ရှိပါသလား? ဝင်းငါ  
ရှိပါသည်/မရှိပါ/မသိပါ

(၂) စိုက်ပျိုးရေး ညှိနှိုင်းရေးဌာနကို မည်သည့် နေရာတွင်ပြင်ဆင်ခဲ့ပါသနည်း? ၃၆-----/မတ်/မိ

(၃) ညှိနှိုင်းရေးဌာနကို ဖြန့်နယ်ပုံအတိုင်းပြုပြင်ပါသလား? ပြုပြင်သည်/မပြုပြင်ပါ (မတ်/မိ)

(င) ဝန်ထမ်းအားအခွင့်အရေး

(၁) ဤကျေးရွာအုပ်စုနှင့် ဝန်ထမ်းအားအခွင့်အရေးပေးပေးရန်အတွက် ဝန်ထမ်းမည်မျှကွာကွာပါသနည်း? ၅၆-1-----/မတ်/မိ

(၂) ဤကျေးရွာအုပ်စုနှင့် ဝန်ထမ်းအားအခွင့်အရေးပေးပေးရန်အတွက် ကြားဖြင့်သည့်အချိန်

ခြောက်လခွဲ ရာသီတွင်ကြားဖြင့် ၃၀ ရက် ----- ထော်လာဂျီ/မော်တော်ဆိုင်ကယ်/ဖြေလျှင်/လာ/မော်တော်ဘုတ်/ အခြား -----

မိုးရာသီတွင်ကြားဖြင့် ၃၀ ရက် ----- ထော်လာဂျီ/မော်တော်ဆိုင်ကယ်/ဖြေလျှင်/လာ/မော်တော်ဘုတ်/ အခြား -----

(ဆ) ပတ်ဝန်းကျင်ဆိုင်ရာ သဘာဝဘေးအန္တရာယ်

ဤကျေးရွာတွင် ရေကြီးခြင်းကဲ့သို့ သဘာဝဘေးအန္တရာယ်ကျရောက်မှုခြင်း ရှိပါသလား။

မရှိပါ  ရှိပါသည် ရှိလျှင်ဖော်ပြပါ ----- ၅၇၅၅ မော်တော်

(ဇ) ကျေးရွာတွင် ခွဲစဉ်ထားသော အဖွဲ့အစည်းများ

လူထုထုတ်ပြန်ပုံနှိပ်ရေးနှင့် ဆက်သွယ်ရေး ဤကျေးရွာတွင် ကျေးရွာဖွံ့ဖြိုးရေးအတွက် အစိုးရ (သို့) ရွာသားများကိုယ်တိုင် (သို့) စီမံကိန်းတစ်ခုခုမှ ခွဲစဉ်ထားသည့် အဖွဲ့အစည်းများရှိပါသလား။

(၁) ----- ချစ်သက်စွဲ -----

(၂) -----

(ဈ) အထွေထွေအုပ်ချုပ်ရေး ဦးစီးဌာန (GAD) မှ မှတ်တမ်းတင်ထားခြင်း

ဤကျေးရွာသည် အထွေထွေအုပ်ချုပ်ရေး ဦးစီးဌာန (GAD) မှ မှတ်တမ်းတင်ထားမှု ရှိပါသလား။

ပရိသ

ရိပါသည်

ကျေးဇူးတင်ပါသည်

အမည် ဦးကျော်စွာ

လက်မှတ်  ၀၄.၉

လူထုဝန်ထမ်းရေးရာဌာန

အမည် ဦးကျော်ကျော်စွာ

လက်မှတ်  ၀၄.၉



၁၀။ စီမံကိန်းစက်ဝန်းအချိန်ဇယား (ပုံစံ-၂)

ပုံစံ - ၀ - ၂ - စီမံကိန်းစက်ဝန်းအချိန်ဇယား (PC 2)

လမ်းညွှန်ချက်၊ သက်ဆိုင်ရာလူထုစည်းရုံးရေးမှူး/လက်ထောက်နည်းပညာမှူးများမှ စီမံကိန်းစက်ဝန်းအဆင့်တစ်ခုစီပြီးစီးတိုင်း ကျေးရွာနှင့် ကျေးရွာအုပ်စုအတွက် ဤပုံစံကို ဖြည့်သွင်းရမည်။	
စည်းရုံးရေးမှူး/ဝန်ထမ်း အမည် <u>ဦးကျော်အောင်</u>	
နေ့စွဲ <u>၀၃.၀၂.၂၀၁၇</u>	စက်ဝန်းအားအမှတ်ခြစ်ပါ ။ စက်ဝန်း(၁) ။ စက်ဝန်း(၂) ။ စက်ဝန်း(၃) ။ စက်ဝန်း(၄)
ပြည်နယ်/တိုင်း <u>ဧရာဝတီ</u> မြို့နယ် <u>ပုဇွန်</u>	ကျေးရွာအုပ်စု <u>အိမ်ခြံ</u> ကျေးရွာ <u>ဘက်လှိုင်</u>

စီမံကိန်းဆောင်ရွက်မှုအဆင့်များ	နေ့စွဲ		အစည်းအဝေးတွင်တက်ရောက်သူအရေအတွက်			
	စတင်သည့်နေ့	ပြီးဆုံးသည့်နေ့	အမျိုးသားအရေအတွက်	အမျိုးသမီးအရေအတွက်	အိမ်ထောင်စုအရေအတွက်	လူမျိုးစုတက်ရောက်သူအရေအတွက် နှင့် လူမျိုးစုအမည်
၁။ ကျေးရွာစီမံကိန်း မိတ်ဆက်အစည်းအဝေး	၀၃.၀၂.၂၀၁၇	၀၃.၀၂.၂၀၁၇	၂၅	၁၅	၄၀	၀၂၅   ၄၀
၂။ ကျေးရွာစွဲ ဖြိုးရေး စီမံချက်ရေးဆွဲခြင်းအစည်းအဝေး	၂၄.၀၂.၂၀၁၇	၂၄.၀၂.၂၀၁၇	၂၇	၂၁	၄၈	၀၂၅   ၄၈
၃။ ကျေးရွာအုပ်စု လုပ်ငန်းဆုံးဖြတ်ချက်ချသည့်အစည်းအဝေး	၁၅.၀၂.၂၀၁၈	၁၅.၀၂.၂၀၁၈	၃၀	၂၅	၅၅	၀၂၅-၄၅   ၀၂၅-၅၀
၄။ မြို့နယ်အဆင့် စီမံကိန်းရေးဆွဲရေး နှင့် အကောင်အထည်ဖော်ရေးကော်မတီ၏ စီမံကိန်း သုံးသပ်မှုအစည်းအဝေး			လို	လို	လို	လို
၅။ မြို့နယ် စီမံကိန်းရေးဆွဲရေး နှင့် အကောင်အထည်ဖော်ရေး ကော်မတီ၏ ဆုံးဖြတ်မှုကို ရွာသို့ အသိပေးအကြောင်းကြားသည့် အစည်းအဝေး						
၆။ စီမံကိန်းလုပ်ငန်းခွဲစီမံချက်ရေးဆွဲခြင်းအစည်းအဝေး						
၆.၁။ စီမံကိန်းလုပ်ငန်း အကောင်အထည်ဖော်ရေးအစီအစဉ် ရေးဆွဲခြင်း						
၆.၂။ ဝယ်ယူရေးအစီအစဉ် ရေးဆွဲခြင်း						
၆.၃။ ဘဏ္ဍာရေးကုန်ကျမှု လျာထားအစီအစဉ် ရေးဆွဲခြင်း						







ဃ၊ လူထုစီမံကိန်း၏ လာမည့် (၄)နှစ်အတွက် အကျိုးမဝင်သော ဦးစားပေး ဖွံ့ဖြိုးတိုးတက်မှု လုပ်ငန်း အစီအစဉ်များအားဖော်ပြပါ။

အဆင့်	ကျေးရွာအတွက် ဦးစားပေး ဖွံ့ဖြိုး တိုးတက်မှု လုပ်ငန်းစဉ်များ	အဆိုပြုသူ (အမျိုးသားများ/ အမျိုးသမီးများ/အမျိုးသား+ အမျိုးသမီး)	အခန်းကဏ္ဍ
၀	ကျွန်းစာစု: ဝန်ထမ်း	ကမ္ဘာလှည့် + ကမ္ဘာလှည့်	
၂	ပညာရေး: ခေတ်မီကျေးရွာ	ကမ္ဘာလှည့်	
၃	ကလေးကျန်းမာရေးစောင့်ရှောက်ရေး	ကမ္ဘာလှည့်	
၄			
၅			
၆			
၇			
၈			

ခေါင်းဆောင်၊ ကျေးရွာစီမံကိန်းအထောက်အကူပြုကော်မတီမှ အတည်ပြုသည်။

အမည် ဒေါ်နွယ်နွယ်နွယ် လက်မှတ် နွယ် နေ့စွဲ ၉.၄.၂၀၁၇

၁၁။ ကျေးရွာဖွံ့ဖြိုးရေးဦးစီးဌာန (ပုံစံ-၃)

ပုံစံ - ၈ - ၃ ကျေးရွာဖွံ့ဖြိုးရေး ဦးစီးဌာနအစဉ် (Form PC 3)

လက်ညှိနှိုင်း အဆင့်(၃) ကျေးရွာဖွံ့ဖြိုးရေးအစဉ်အတွက် ပြီးဆုံးသောအခါ ကျေးရွာစီမံကိန်း အထောက်အကူပြု  
 ကော်မတီသည် လူထုစည်းရုံးရေးမှူးအမှုအပ်ခြင်း ဤပုံစံကိုပြည့်စုံအောင် ပြည့်သွင်းရမည်။  
 လူထုစည်းရုံးရေးမှူး/ဝန်ထမ်း အမည်  
 နေ့စွဲ ၂၀၂၃.၀၂.၁၇ စက်ဝန်းအား အမှတ်ခြစ်ပါ (✓)  စက်ဝန်း(၁)   
 စက်ဝန်း(၂)  စက်ဝန်း(၃)  စက်ဝန်း(၄)

က။ အခက်အခဲအတားအဆီးများအားဆွေးနွေးခြင်း - ယခုလက်ရှိအခြေအနေတွင် ဤကျေးရွာဖွံ့ဖြိုးတိုးတက်ရေးအတွက်  
 အဓိက အခက်အခဲအတားအဆီးများသည် မည်သည့်အရာဖြစ်ပါသနည်း။ (အမျိုးသား/သမီး အနည်းဆုံးအခက်အခဲ ၅ ခုစီဖော်ပြပါ)

အမျိုးသား အဖွဲ့မှ တင်ပြသောအခက်အခဲအတားအဆီးများ	အမျိုးသမီး အဖွဲ့မှ တင်ပြသောအခက်အခဲအတားအဆီးများ
၁ သူ့သားသူားလမ်းမကောင်းခြင်း	၁ ကျေးရွာအတွင်းလမ်းမကောင်းခြင်း
၂ ကျေးရွာလျှပ်စစ်ဓါတ်မရှိခြင်း	၂ ပညာရေးဝန်ထမ်းကောင်းမှုမရှိခြင်း
၃ ပညာရေးကျောင်းကောင်းမှုမရှိခြင်း	၃ ကျေးရွာလျှပ်စစ်ဓါတ်မရှိခြင်း
၄ ကျေးရွာအေးအေးအေးအေးမရှိခြင်း	၄ မြေကြီးကျွန်းမရှိခြင်း
၅ ကျေးရွာအတွင်းဝန်ထမ်းမရှိခြင်း	၅ နာကျင်သူားလမ်းမကောင်းခြင်း
၆	၆

ခ။ မျှော်မှန်းခြင်း - နောင်လာမည့် ( ၅ ) နှစ် အတွင်း ကျေးရွာဖွံ့ဖြိုးရေး မျှော်မှန်းလျာထားချက်များအား တင်ပြပါ။

အမျိုးသားအဖွဲ့မှ တင်ပြသောမျှော်မှန်းချက်များ	အမျိုးသမီးအဖွဲ့မှ တင်ပြသောမျှော်မှန်းချက်များ
၁ သူ့သားသူားလမ်းမကောင်းမှုမရှိခြင်း	၁ ကျေးရွာအတွင်းလမ်းမကောင်းမှုမရှိခြင်း
၂ လျှပ်စစ်ဓါတ် မရှိခြင်း	၂ ပညာရေးဝန်ထမ်းကောင်းမှုမရှိခြင်း
၃ ပညာရေးကျောင်းကောင်းမှုမရှိခြင်း	၃ ကျေးရွာလျှပ်စစ်ဓါတ်မရှိခြင်း
၄ ကျေးရွာအေးအေးအေးအေးမရှိခြင်း	၄ မြေကြီးကျွန်းကောင်းမှုမရှိခြင်း
၅ ကျေးရွာအတွင်းဝန်ထမ်းမရှိခြင်း	၅ နာကျင်သူားလမ်းမကောင်းမှုမရှိခြင်း
၆	၆

ဂ။ လူထုစီမံကိန်း၏ လာမည့် ( ၄ ) နှစ်အတွက် အကျုံးဝင်သော ဦးစီးဌာန ဖွံ့ဖြိုးတိုးတက်မှု လုပ်ငန်း အစီအစဉ်များအားဖော်ပြပါ။

အဆင့်	ကျေးရွာအတွက် ဦးစီးဌာန ဖွံ့ဖြိုးတိုးတက်မှု လုပ်ငန်းစဉ်များ	အဆိုပြုသူ (အမျိုးသား/အမျိုးသမီး/အမျိုးသား+အမျိုးသမီး)	ခန့်မှန်းကုန်ကျစရိတ်	အကျိုးခံစားခွင့်ရှိသူ ခန့်မှန်းခြေ အရေအတွက်
၁	သူ့သားသူားလမ်းမ	က + ဝ		၁၈၇
၂	ကျေးရွာလမ်းမ	က		က
၃	ကျေးရွာအတွင်းကျောင်း	က		က
၄	ပညာရေးဝန်ထမ်းကောင်းမှု	က		က
၅				
၆				

ဃ၊ လူထုစီမံကိန်း၏ လာမည့် (၄)နှစ်အတွက် အကျိုးမပင်သော ဦးစားပေး ဖွံ့ဖြိုးတိုးတက်မှု လုပ်ငန်း အစီအစဉ်များအားဖော်ပြပါ။

အဆင့်	ကျေးရွာအတွက် ဦးစားပေး ဖွံ့ဖြိုး တိုးတက်မှု လုပ်ငန်းစဉ်များ	အဆိုပြုသူ (အမျိုးသားများ/ အမျိုးသမီးများ/အမျိုးသား+ အမျိုးသမီး)	အခန်းကဏ္ဍ
၁			
၂			
၃			
၄			
၅			
၆			
၇			
၈			

ခေါင်းဆောင်၊ ကျေးရွာစီမံကိန်းအထောက်အကူပြုကော်မတီမှ အတည်ပြုသည်။

အမည် ----- ဒေါ်ခင်မာမာ ----- လက်မှတ် ----- [Signature] ----- နေ့ရက် ----- 24.12.17 -----



၁၁။ ကျေးရွာဖွံ့ဖြိုးရေးဦးစားပေးအစီအစဉ် (ပုံစံစ-၃)

ပုံစံ - စ-၃ ကျေးရွာဖွံ့ဖြိုးရေး ဦးစားပေးအစီအစဉ် (Form PC 3)

လယ်ဥယျာဉ်၊ အဆင့်(၃)ကျေးရွာဖွံ့ဖြိုးရေးအစီအစဉ်အောက်တွင် အခြေအနေအထားရှိ ကျေးရွာပိတ်ပိတ်နား အထောက်အကူပြုမှု ကော်မတီသည် လူထုစည်းရုံးရေးများအကူအညီဖြင့် ဤပုံစံကိုဖြည့်စုံအောင် ဖြည့်သွင်းရမည်။	
လူထုစည်းရုံးရေးမှူး/ဝန်ထမ်း အမည် ဦးစောဝင်းကျော်စွာဇော်	
ခန့်တွဲ 10 100 100	စက်ဝန်းအား အမှတ်ကြိမ်ပါ (✓) <input type="checkbox"/> စက်ဝန်း(၀) <input type="checkbox"/> စက်ဝန်း(၂) <input type="checkbox"/> စက်ဝန်း(၃) <input type="checkbox"/> စက်ဝန်း(၄)
ဖြည့်နှယ်/တိုင်း ဧရာဝတီ	မြို့နယ် ဇယ်တော
ကျေးရွာအုပ်စု ပုံစံစ-၃	ကျေးရွာ ပုံစံစ-၃

က။ အခက်အခဲအတာအဆီးများအားလုံးဖြည့် - ယခုလက်ရှိအခြေအနေအထားရှိကျေးရွာဖွံ့ဖြိုးတိုးတက်ရေးအတွက် အဓိကအခက်အခဲအတာအဆီးများသည် မည်သည်များဖြစ်ပါသနည်း။ (အမျိုးသား/သမီး အနည်းဆုံးအခက်အခဲ ၅ ခုစီဖြည့်ပါ)

အုပ်စုခွဲ၊ ဝေးဝေးမှူးများမှ တင်ပြသောအခက်အခဲအတာအဆီးများ	
ကျေးရွာဖွံ့ဖြိုးရေးအစီအစဉ်၊ မြေယာအသုံးပြုမှု	<input type="checkbox"/> ကျား <input type="checkbox"/> မ <input type="checkbox"/> ကျား+ မ
ဆက်သွယ်ရေးလမ်း၊ ဆက်သွယ်ရေးအခက်အခဲ	<input type="checkbox"/> ကျား <input type="checkbox"/> မ <input type="checkbox"/> ကျား+ မ
ဆေးကုသရေး၊ ကျန်းမာရေးအခက်အခဲ	<input type="checkbox"/> ကျား <input type="checkbox"/> မ <input type="checkbox"/> ကျား+ မ
	<input type="checkbox"/> ကျား <input type="checkbox"/> မ <input type="checkbox"/> ကျား+ မ
	<input type="checkbox"/> ကျား <input type="checkbox"/> မ <input type="checkbox"/> ကျား+ မ

ခ။ မျှော်မှန်းခြင်း- ခန့်လော့မည် ( ၅ ) နှစ် အတွင်း ကျေးရွာဖွံ့ဖြိုးရေး မျှော်မှန်းလျာထားချက်များအား တင်ပြပါ။

အုပ်စုခွဲ၊ ဝေးဝေးမှူးများမှ တင်ပြသောအခက်အခဲအတာအဆီးများ	
အခြေအနေအထားရှိ ကျေးရွာဖွံ့ဖြိုးရေးအစီအစဉ်၊ မြေယာအသုံးပြုမှု	<input type="checkbox"/> ကျား <input type="checkbox"/> မ <input type="checkbox"/> ကျား+ မ
ဆက်သွယ်ရေးလမ်း၊ ဆက်သွယ်ရေးအခက်အခဲ	<input type="checkbox"/> ကျား <input type="checkbox"/> မ <input type="checkbox"/> ကျား+ မ
ဦးစားပေး	<input type="checkbox"/> ကျား <input type="checkbox"/> မ <input type="checkbox"/> ကျား+ မ
ဆေးကုသရေး၊ ကျန်းမာရေးအခက်အခဲ	<input type="checkbox"/> ကျား <input type="checkbox"/> မ <input type="checkbox"/> ကျား+ မ

□ ကျား ၀၀ □ ကျား + မ

၀။ လူထုစီမံကိန်း၏ လာမည့် ( ၄ ) နှစ်အတွက် အကျုံးပင်သော ဦးစားပေး ဖွံ့ဖြိုးတိုးတက်မှု လုပ်ငန်း အစီအစဉ်များအားဖော်ပြပါ။

အဆင့်	ကျေးရွာအတွက် ဦးစားပေး ဖွံ့ဖြိုးတိုးတက်မှု လုပ်ငန်းစဉ်များ	အဆိုပြုသူ (အမျိုးသားများ/ အမျိုးသမီးများ/ အမျိုးသား + အမျိုးသမီး)	အခန်းကဏ္ဍ	ဦးစားပေး အဆင့်သတ်မှတ်ချက်	ခန့်မှန်း ကုန်ကျ ဝင်ရက်	အကျိုးစီးပွားခွင့်ရှိသူ နှင့် ပုဂ္ဂိုလ်အရေအတွက်		
						ကျား	မ	ပေါင်း
၀	ကလေးစားချီးမြှင့်ရေး	၀။ ၀	အခြေခံ	၁		၁၀၀	၈၇	၁၈၇
၂	အထွေထွေရေးလုပ်ငန်း	၀။ ၀	လုပ်ငန်း	၂		၁၀၀	၈၇	၁၈၇
၃	အားလုံးပူးပေါင်း	၀။ ၀	ပူးပေါင်း	၃		၁၀၀	၈၇	၁၈၇
၄								
၅								

၁။ လူထုစီမံကိန်း၏ လာမည့် ( ၄ ) နှစ်အတွက် အကျုံးပင်သော ဦးစားပေး ဖွံ့ဖြိုးတိုးတက်မှု လုပ်ငန်း အစီအစဉ်များအားဖော်ပြပါ။

အဆင့်	ကျေးရွာအတွက် ဦးစားပေး ဖွံ့ဖြိုးတိုးတက်မှု လုပ်ငန်းစဉ်များ	အဆိုပြုသူ (အမျိုးသားများ/ အမျိုးသမီးများ/ အမျိုးသား + အမျိုးသမီး)	အခန်းကဏ္ဍ
၁	အားလုံးပူးပေါင်း	အမျိုးသမီး	Livelihoods
၂			
၃			
၄			
၅			

ခေါင်းစောင်၊ ကျေးရွာစီမံကိန်းအထောက်အကူပြုကော်မတီမှအတည်ပြုသည်။

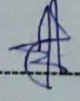
အမည် ဦးကျော်စွာ လက်မှတ်  နေ့စွဲ ၁၀ ၁၀ ၁၆



ပုံစံ - ၀ - ၄ ကျေးရွာအုပ်စုစီမံကိန်းလုပ်ငန်းခွဲရွေးချယ်ခြင်းပုံစံ (Form PC 4)

လုပ်ငန်းခွဲချက်၊ စီမံကိန်းလုပ်ငန်းခွဲရွေးချယ်မှုအစည်းအဝေးပြီးနောက်တွင် ကျေးရွာအုပ်စုမှ CF/TFကို အတုအညစ်လှည့် ကျေးရွာစီထောက်ကော်မတီမှ လက်မှတ်ရေးထိုးပြီး အဆိုပါပုံစံအား ပြည့်စုံအောင်ဖြည့်သွင်းရမည်။ ဤပုံစံအား ပြည့်စုံစွာဖြည့်သွင်းပြီးပါက ကျေးရွာအုပ်စုမှ မြို့တိုးတက်ရေးစီမံချက်တွင် TPIIC သို့ ပေးပို့ရန်အတွက် ခန့်အပ်ဆက်တွဲအဖြစ် ထားရှိရမည်။ CF မှ ကျေးရွာတစ်ရွာချင်းစီ၏ စီမံကိန်းလုပ်ငန်းခွဲဆိုင်ရာ အချက်အလက်များကို MIS သို့ ထည့်သွင်းရမည်။ (ယခုနှစ်စီမံကိန်းလုပ်ငန်းခွဲ မလုပ်ကိုင်သော ကျေးရွာများ မပါဝင်ပါ။)

ကျေးရွာစည်းရုံးရေးမှူး/ဝန်ထမ်းအမည် ဒေါ်အိဒီသိန်း  
 နေ့စွဲ ၂၀.၂.၂၀၂၄  
 ပြည်နယ်/တိုင်း ဧရာဝတီ မြို့နယ် ဗဟော ကျေးရွာအုပ်စု မိုးတိမ်မြင့်  
 စက်ဝန်းအားအမှတ်ဖြစ်ပေးပါ။ (V)စက်ဝန်း(၀)၊ (၁)စက်ဝန်း(၁)၊ (၂)စက်ဝန်း(၂)၊ (၃)စက်ဝန်း(၃)၊ (၄)စက်ဝန်း(၄)

ကျေးရွာအမည်	ဆောင်ရွက်မည့် လုပ်ငန်းများ	အဝိုင်းအတာ	ခန့်မှန်း တိုက်ရိုက် ရှိသူများ	အဆိုပြုထားသည့် ပုံစံ	ခန့်မှန်းကုန်ကျစရိတ်				စုစုပေါင်း
					စီမံကိန်းမှ ထည့်ဝင်မှု	ကျေးရွာမှ ထည့်ဝင်မှု	အခြားထည့်ဝင်မှု (ခေါ်ငြုပါ)	စုစုပေါင်း	
ဆင်ပွဲ	ဘိတ်တူး (၂၀၀'x၁၀'x၅')	၂၅၀	၀ ကျား ၀ ပ ၀ ကျား+ပ	၆၅၀၀၀၀၀				၆၅၀၀၀၀	
မိုးရေကန်	ဘိတ်တူး မိုးရေကန်	၃၀'x၁၂'x၁၂'	၀ ကျား ၀ ပ ၀ ကျား+ပ	၆၅၀၀၀၀၀				၆၅၀၀၀၀	
ပွားစင်	ကျေးရွာ မိုးရေကန်	၂၅၀၀'x၁၂'x၃'	၀ ကျား ၀ ပ ၀ ကျား+ပ	၅၅၀၀၀၀၀				၅၅၀၀၀၀	
ကျောက်အောက်	ကျောက်အောက် ကျောက်အောက်	၁၅'x၁၂'x၁၂'	၀ ကျား ၀ ပ ၀ ကျား+ပ	၃၅၀၀၀၀၀				၃၅၀၀၀၀	
သန့်ရှင်းရေး	ကျေးရွာ ကျေးရွာ	၅၀၀'x၇'x၄'	၀ ကျား ၀ ပ ၀ ကျား+ပ	၅၀၀၀၀၀၀				၅၀၀၀၀၀	

ရာထူး ကျေးရွာအုပ်စု စီ/ထောက်ကော်မတီ ဥက္ကဋ္ဌအမည် ဦးကျော်စွာ၊ နေရာ လက်မှတ် [Signature] ရက်စွဲ ၂၀.၂.၂၀၂၄

၁၂။ ကျေးရွာအုပ်စုစီမံကိန်းလုပ်ငန်းခွဲရွေးချယ်ခြင်း (ပုံစံစ-၄)

ပုံစံ - စ-၄ ကျေးရွာအုပ်စုစီမံကိန်းလုပ်ငန်းခွဲရွေးချယ်ခြင်းပုံစံ (Form PC 4)

လမ်းညွှန်ချက်၊ စီမံကိန်းလုပ်ငန်းခွဲရွေးချယ်မှုအစည်းအဝေးပြီးနောက်တွင် ကျေးရွာအုပ်စု CF/TF တို့၏ အကူအညီရယူ၍ ကျေးရွာစီတောက်ကော်မတီမှ လက်မှတ်ရေးထိုးပြီး အဆိုပါပုံစံအား ပြည်ပုံအောင်မြင်သွင်းရမည်။ ဤပုံစံအား ပြည်ပုံစံပြည့်သွင်းပြီးပါက ကျေးရွာအုပ်စုခွဲပြီးတိုးတက်ရေးစီမံချက်တွင် TPIC သို့ ယေဝါရန်အတွက် နောက်ဆက်တွဲအဖြစ် ထားရှိရမည်။ CF မှ ကျေးရွာတစ်ရွာချင်းစီ၏ စီမံကိန်းလုပ်ငန်းခွဲဆိုင်ရာ အချက်အလက်များကို MIS သို့ ထည့်သွင်းရမည်။ (ယခုနှစ်စီမံကိန်းလုပ်ငန်းခွဲ မလုပ်ကိုင်သော ကျေးရွာများ မပါဝင်ပါ။)

လူထုစည်းရုံးရေးမှူး/ဝန်ထမ်းအမည် ဒေါ်ခင်မာမာ

နေ့စွဲ 16. 1. 19      စက်ဝန်းအားအမှတ်ခြစ်ပေးပါ။ (✓) ဝက်ဝန်း(၁)   ဝက်ဝန်း(၂)   ဝက်ဝန်း(၃)   ဝက်ဝန်း(၄)

ပြည်နယ်/တိုင်း <u>ချောက်</u>	မြို့နယ် <u>ယုတော</u>	ကျေးရွာအုပ်စု <u>မြို့တံမြင့်</u>
---------------------------------	--------------------------	--------------------------------------

ကျေးရွာအမည်	ဆောင်ရွက်မည့် လုပ်ငန်းများ	အတိုင်းအတာ	ခန့်မှန်းတိုက်ရိုက် အကန့်အသတ်ခွင့်ရှိသူများ	အဆိုပြုတင်ပြသူ	ခန့်မှန်းကုန်ကျစရိတ်			
					စီမံကိန်းမှ ထည့်ဝင်မှု	ကျေးရွာမှ ထည့်ဝင်မှု	အခြားထည့်ဝင်မှု (ဖော်ပြပါ)	စုစုပေါင်း
<u>မြို့တံမြင့်</u>	<u>လွန်ကျစ်တော့ စစ်လှူကုန်</u>	<u>300 x 8 x 4</u>	<u>364</u>	<input type="checkbox"/> ကျား <input type="checkbox"/> ငမ <input checked="" type="checkbox"/> ကျား + ငမ	<u>4000000</u>			
<u>စုဆူးရွာ</u>	<u>လွန်ကျစ်တော့ စစ်လှူကုန်</u>	<u>300 x 8 x 4</u>	<u>899</u>	<input type="checkbox"/> ကျား <input type="checkbox"/> ငမ <input checked="" type="checkbox"/> ကျား + ငမ	<u>4000000</u>			



ဆင်းခွဲ	အိုးတိုက် အောက်အောက် ပျက်ခြင်း	30x20x13	403	□ တူး □ မ □ တူး+မ	7900000			
မဲခင်းတိုက်	အိုးတိုက် ခုံးအိုး အောက် အောက်ပျက်ခြင်း	30x20x13	189	□ တူး □ မ □ တူး+မ	6900000			
ပိတ်တိုက်	အိုးတိုက် ပျက်ခြင်း	40x24x13	388	□ တူး □ မ □ တူး+မ	5000000			

ရာထူး ကျေးဇူးတင်ပုံ ဝန်ထောက်တော်မတီဥက္ကဋ္ဌအဖွဲ့ဝင် ခင်နီနီ လက်မှတ် Nhe ရက်စွဲ 16.10.19

ပုံစံ - ၈-၄ ကျေးရွာအုပ်စုစံနစ်ကုန်ရောင်းခွင့်ပြုချက် (Form PC 4)

လက်ရှိပုံစံ စံနစ်ကုန်ရောင်းခွင့်ပြုချက်သည် အောက်ဖော်ပြပါ ကျေးရွာအုပ်စု CF/TF/စီ အကူအညီရယူ၍ ကျေးရွာစီမံကိန်းကော်မတီမှ လက်မှတ်ရေးထိုး အတည်ပြုထား ဖြည့်စွက်ခြင်းဖြစ်သည်။ ဤပုံစံအား ဖြည့်စွက်ခြင်းသည် မိမိတို့ ကျေးရွာအုပ်စု မြို့တော်စီမံကိန်းတွင် TPIC ထံမှ ဝယ်ယူရရှိသည့် မျက်နှာပြင်အဖြစ် ထားရှိရမည်။ CF မှ ကျေးရွာအုပ်စုစံနစ် စံနစ်ကုန်ရောင်းခွင့် အမတ်အလက်များကို MIS ထံမှ ထုတ်ယူရမည်။ (ယခုပုံစံစံနစ်ကုန်ရောင်း ဖျက်တင်သော ကျေးရွာများ မပါဝင်ပါ။)

လူထုစာရင်းဇယား/ရင်းစာအုပ် ခြောက်စက္ကန့်

နေ့စွဲ	16. 1. 19	ခက်ပါအားအမှတ်ဖြစ်ပေါင်း (၇) ဝက်ပါ (၈) ဝက်ပါ (၂) ဝက်ပါ (၄) ဝက်ပါ (၄)
ပြည်နယ်/တိုင်း	ဗဟို	ကျေးရွာအုပ်စု
မြို့နယ်	ဗဟို	ရုံးအမှတ်

ကျေးရွာအမည်	ဆောင်ရွက်မည့် လုပ်ငန်းများ	ထပ်စားအတား	မျက်နှာပြင်စီမံကိန်း အကျိုးစီးပွား ဝယ်ယူမှု	အထိပြုလုပ်ခြင်း	မျက်နှာပြင်ကုန်ရောင်း			
					စီမံကိန်း ထည့်ဝင်မှု	ကျေးရွာမှ ထည့်ဝင်မှု	အခြားထည့်ဝင်မှု (ခေါ်ယူခြင်း)	စုစုပေါင်း
ရွာစစ်	ကျေးရွာအုပ်စု စီမံကိန်းအောက်တွင်	75x30x15'	678	မကျပါ ပမ မကျပါ + ပ	15021160			
ရွာစစ်	ကျေးရွာအုပ်စု စီမံကိန်းအောက်တွင်	400x8x4'	678	မကျပါ ပမ မကျပါ + ပ	5000000			

ပုံစံ - ၀-၄ ကျေးရွာအုပ်စုစီမံကိန်းလုပ်ငန်းခွဲရွေးချယ်ခြင်းပုံစံ (Form PC 4)

လမ်းညွှန်ချက်၊ စီမံကိန်းလုပ်ငန်းခွဲရွေးချယ်မှုအစည်းအဝေးပြီးနောက်တွင် ကျေးရွာအုပ်စုမှ CF/TF တို့၏ အကူအညီရယူ၍ ကျေးရွာစီထောက်ကော်မတီမှ လက်မှတ်ရေးထိုးပြီး အဆိုပါပုံစံအား ပြည့်စုံအောင်ဖြည့်သွင်းရမည်။ ဤပုံစံအား ပြည့်စုံစွာဖြည့်သွင်းပြီးပါက ကျေးရွာအုပ်စုမှ ဦးတီးတက်ရောက်ရန်အတွက် TPIC သို့ ပေးပို့ရန်အတွက် နောက်ဆက်တွဲအဖြစ် ထားရှိရမည်။ CF မှ ကျေးရွာတစ်ရွာချင်းစီ၏ စီမံကိန်းလုပ်ငန်းခွဲဆိုင်ရာ အချက်အလက်များကို MIS သို့ ထည့်သွင်းရမည်။ (ယခုနှစ်စီမံကိန်းလုပ်ငန်းခွဲ မလုပ်ကိုင်သော ကျေးရွာများ မပါဝင်ပါ။)

လူထုစည်းရုံးရေးမှူး/ဝန်ထမ်းအမည် ဦးကျော်ကျော်စွာဝင်း

နေ့စွဲ ဝက်ဂန်းအားအမှတ်ခြစ်ပေးပါ(✓)၊ ဝတ်ဂန်း(၁) ဝတ်ဂန်း(၂) ဝတ်ဂန်း(၃) ဝတ်ဂန်း(၄)

ပြည်နယ်/တိုင်း	မြို့နယ်	ကျေးရွာအုပ်စု
<u>ဧရာဝတီ</u>	<u>ဃာတော</u>	<u>မြို့တစ်မြစ်</u>

ကျေးရွာအမည်	ဆောင်ရွက်မည့် လုပ်ငန်းများ	အတိုင်းအတာ	ခန့်မှန်းတိုက်ရိုက် အကျိုးခံစားခွင့်ရှိ သူများ	အဆိုပြုတင်ပြသူ	ခန့်မှန်းကုန်ကျစရိတ်			
					စီမံကိန်းမှ ထည့်ဝင်မှု	ကျေးရွာမှ ထည့်ဝင်မှု	အခြားထည့်ဝင်မှု(ခေါ်ပြုပါ)	စုစုပေါင်း
<u>ဘဏ္ဍာတံမြစ် ဝှံ့</u>	<u>ကောင်းကျောင်း တိုးချဲ့မြေဖြင့် ဖြင့်</u>	<u>40x22x3</u>	<u>401</u>	<u>□ ကျား □ မ ■ ကျား+မ</u>	<u>5900000</u>			<u>5900000</u>
			<u>401</u>	<u>□ ကျား □ မ ■ ကျား+မ</u>				

အစည်းအဝေးမှတ်တမ်း

ရက်စွဲ " ၂၄. ၁၂. ၁၇

ကျေးဇူး - ဗမာ့လူ့အခွင့်အရေး / ၁၁ ကျွန်း၊

ကျေးဇူးနည်းစုံ - မိုးတိမ်ကြွေ

နေရာ - ၁၁ ကျွန်း၊ အောက်ကျောက်

အစည်းအဝေးစတင်ချိန် - ၇:၀၀ AM

အစည်းအဝေးပြီးစီးချိန် - ၅:၀၀ PM

တက်ရောက်သူအရေ - ကျား ၂၁ + မ ၂၁ = ၄၂

အကြောင်းရာ - ဒုတိယ အကြိမ်အစည်းအဝေးကုန်ပေးခြင်း။

ဒုတိယ အကြိမ်အစည်းအဝေးကို အစီအစဉ် (၈) နှင့် ပြင်ဆင်ကြည့်ပါသည်။

အစီအစဉ် (၇) အရ ကျေးဇူးနည်းစုံအဖွဲ့အစည်းကို ဖွဲ့စည်းထားပြီး ဖြောင့်တမ်းသည်။

အစည်းအဝေးတက်ရောက်လာသူများအား ကျေးဇူးတင်ကြောင်း ဖြောင့်တမ်း၍ ကျေးဇူးပြု  
ယူဆအား ဝမ်းလုံးညှိစွာ ဖြစ်ပေါ်စေရန် ကြိုးပမ်းကြောင်း ဖြောင့်တမ်းသည်။

အစီအစဉ် (၈) အရ ဝမ်းလုံးညှိစွာ ကျေးဇူးနည်းစုံအဖွဲ့အစည်း

အထောက်အကူပြုလောက်စေရန် တာဝန်နှင့် ဝတ္တရား တို့ကို ပြုစုပေးရန် ဖြောင့်တမ်း  
သည်။ တော်တော်ဝင်များ လျင်မြန်စွာ ကျင့်ဝတ်များ ဖွဲ့စည်းရန်၊ ချွတ်ပြန်  
စေရန်နှင့် မြန်မာ့ပြည် ဖွဲ့စည်းခြင်းဖြစ်သည်။

အစီအစဉ် (၉) အရ ကျေးဇူးနည်းစုံအဖွဲ့အစည်းအထောက်အကူပြု

လက်ထောက်များ ပြန်လည်ဆန်းစစ်၍ နည်းစုံအဖွဲ့အစည်းတို့ကို စိစစ်ဆန်းစစ်ရန်

ကျေးဇူးပြု၍ ကျင့်ဝတ် ဗမာ့လူ့အခွင့်အရေး တော်တော်ဝင် (၇၆) နှင့် အစည်း

အောက်ခြေခွဲအဖွဲ့အစည်းတို့ကို ဖြောင့်တမ်းသည်။

အစီအစဉ် (၁၀) အရ ဦးစားပေးလုပ်ငန်းအဖွဲ့အစည်းတို့

အစီအစဉ်အရ ကျေးဇူးပြုလုပ်အား အမျိုးသား၊ အမျိုးသမီးနှင့် ခွဲခြားပါသော

အဖွဲ့အစည်းများ နည်းစုံ (၃) နည်းဖြင့် ဖွဲ့စည်းရန်လုပ်ငန်းများကို စောင့်ကြည့်ပါသည်။

အဖွဲ့တစ်ဖွဲ့ချစ်မိပြု၍ပါသော ဖွဲ့ဖွဲ့ရေးလုပ်ငန်းများကိုပေးပို့ပေးပြီး  
အကျိုးဖြစ်ထွန်းစေရန်အတွက် အကျိုးဖြစ်ထွန်းစေရန်အတွက် အကျိုးဖြစ်ထွန်းစေရန်  
နည်းပညာများဖြင့် ဖြစ်ပေါ်စေရန်အတွက် အကျိုးဖြစ်ထွန်းစေရန်အတွက် အကျိုးဖြစ်ထွန်းစေရန်  
များပြား ယခုအခါအတွက် ဦးစားပေးလုပ်ငန်းများအားလုံးကို အကျိုးဖြစ်ထွန်းစေရန်  
အတွက် (၄, ၃, ၂, ၁) စံနှုန်းဖြင့် ကျေးဇူးပြုပေးပို့ပေးရန် မေးခွန်းများဖြင့် အကျိုးဖြစ်ထွန်းစေရန်  
အကျိုးဖြစ်ထွန်းစေရန် (၄) နည်းပညာများ

အစီအစဉ် (၅) ကျေးဇူးပြုပေးပို့ပေးရန် အကျိုးဖြစ်ထွန်းစေရန်အတွက် အကျိုးဖြစ်ထွန်းစေရန်  
စဉ်ဆုံးရေးရာများဖြင့် အကျိုးဖြစ်ထွန်းစေရန်အတွက် အကျိုးဖြစ်ထွန်းစေရန်အတွက် အကျိုးဖြစ်ထွန်းစေရန်  
အကျိုးဖြစ်ထွန်းစေရန်

အစီအစဉ် (၆) ကျေးဇူးပြုပေးပို့ပေးရန် အကျိုးဖြစ်ထွန်းစေရန်အတွက် အကျိုးဖြစ်ထွန်းစေရန်  
အကျိုးဖြစ်ထွန်းစေရန်အတွက် အကျိုးဖြစ်ထွန်းစေရန်အတွက် အကျိုးဖြစ်ထွန်းစေရန်အတွက် အကျိုးဖြစ်ထွန်းစေရန်  
အကျိုးဖြစ်ထွန်းစေရန်အတွက် အကျိုးဖြစ်ထွန်းစေရန်အတွက် အကျိုးဖြစ်ထွန်းစေရန်အတွက် အကျိုးဖြစ်ထွန်းစေရန်  
အကျိုးဖြစ်ထွန်းစေရန်အတွက် အကျိုးဖြစ်ထွန်းစေရန်အတွက် အကျိုးဖြစ်ထွန်းစေရန်အတွက် အကျိုးဖြစ်ထွန်းစေရန်

အကျိုးဖြစ်ထွန်းစေရန်

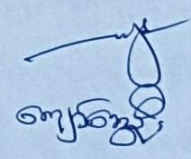

CF

အစည်းအဝေးဖွဲ့စည်းတမ်း

စက်တင်ဘာ - ၂၀၁၉.၁၄

ကျေးဇူး - မဲလေ့ကျင့်ရေး/ ကျေးဇူး

ကျေးဇူးအုပ်စု - မိုးတိုက်အုပ်စု

နေရာ - ကျေးဇူးကျေးဇူးမြို့နယ်၊ ရန်ကင်း

အစည်းအဝေးစတင်ချိန် - ၂၀၁၉ (၆:၀၀) PM

အစည်းအဝေးပြီးသည့်ချိန် - ၂၁ (၉:၀၀) PM

တက်ရောက်သူအရေ - ကျား ၂၅ + မ ၁၅ = ၄၀

အကြောင်းအရာ - နှစ်ပည့်စက်ဝန်း ပထမအကြိမ် အစည်းအဝေး ကျင်းပခြင်း၊  
ပထမအကြိမ်အစည်းအဝေးကို အစီအစဉ် (၇) ပြုပြင်ပြုစုရန်

ကျင်းပသည့် အစီအစဉ် (၁) အကျဉ်းချုပ်ချုပ်ဆိုခြင်းနှင့် အစည်းအဝေးအကျဉ်းချုပ်  
ကြားယူပုံ အစည်းအဝေးကျင်းပချိန်မှာ အချုပ်အနှောင်မကားမလပ်မှုကို အကျဉ်းချုပ်  
လာရောက်ပေးကြောင်း ကျေးဇူးပြုကြားနား ခဲ့သော ကျေးဇူးပြုတော်မူကြောင်း ပြောသည့်  
ထို့နောက် ပထမပည့်စက်ဝန်းတွင် ကျေးဇူးပြုတော်မူသည့် အစည်းအဝေးအကျဉ်းချုပ်  
ဖြစ်ပြီး ပည့်စက်ဝန်းအုပ်စု စည်းစဉ်း ညွှန်ကြားမှုနှင့် ပူးပေါင်းဆောင်ရွက်ကြရန်  
အလေးကြိုက်ကြောင်း ပြောကြားသည်။

အစီအစဉ် (၂) အကျဉ်းချုပ်ချုပ်ဆိုခြင်းနှင့် အစည်းအဝေးအကျဉ်းချုပ်  
ကို ဦးဆောင်ဆောင်ရွက်သည်။ ထို့နောက်တွင် အစည်းအဝေးအကျဉ်းချုပ်  
ကို ရှင်းလင်းပြောကြားသည်။ အစည်းအဝေး ပထမအကြိမ်မှာ တာဝန်ထမ်းဆောင်မှု ကြား  
လောကီအဖွဲ့အစည်း ဖြစ်သည်ကို အစည်းအဝေးအကျဉ်းချုပ် အစည်းအဝေးအကျဉ်းချုပ်  
ကို ဦးဆောင်ရှင်းလင်းပြောကြားသည်။

အစီအစဉ် (၃) အကျဉ်းချုပ်ချုပ်ဆိုခြင်းနှင့် အစည်းအဝေးအကျဉ်းချုပ်  
အစည်းအဝေးအကျဉ်းချုပ် (၁၅) မှာ အစည်းအဝေးအကျဉ်းချုပ် ကျေးဇူးပြုတော်မူကြောင်း  
စမ်းပြန်ပြီး ကျန်းမာရေးကောင်းစွာကြားသည်။









၁၄။ ကဏ္ဍအလိုက်ဖွံ့ဖြိုးရေးဦးစားပေးလုပ်ငန်းများ

မူဝါဒအရ (၄) ဖြစ်ပေါ်လာသော အချက်အလက်များအရ ဦးစားပေး ဖြစ်ပေါ်လာရန်  
 အချက်အလက်  
 မူဝါဒအရ (၄) ဖြစ်ပေါ်လာသော အချက်အလက်များအရ ဦးစားပေး ဖြစ်ပေါ်လာရန်  
 မူဝါဒအရ (၄) ဖြစ်ပေါ်လာသော အချက်အလက်များအရ ဦးစားပေး ဖြစ်ပေါ်လာရန်

အမျိုးအစား	အမျိုးအစား	အမျိုးအစား	အမျိုးအစား	အမျိုးအစား	
အမျိုးအစား	အမျိုးအစား	အမျိုးအစား	အမျိုးအစား	အမျိုးအစား	
အမျိုးအစား	၀	အမျိုးအစား	<input type="checkbox"/>	UPSC	
	၁	အမျိုးအစား	<input type="checkbox"/>		
	၂	အမျိုးအစား	<input type="checkbox"/>		
	၃	အမျိုးအစား	<input type="checkbox"/>		
	၄	အမျိုးအစား	<input type="checkbox"/>		
	၅	အမျိုးအစား	<input type="checkbox"/>		
အမျိုးအစား	၀	အမျိုးအစား	<input type="checkbox"/>	UPSC	
	၁	အမျိုးအစား	<input type="checkbox"/>		
	၂	အမျိုးအစား	<input type="checkbox"/>		
	၃	အမျိုးအစား	<input type="checkbox"/>		
	၄	အမျိုးအစား	<input type="checkbox"/>		
	၅	အမျိုးအစား	<input type="checkbox"/>		
အမျိုးအစား	၀	အမျိုးအစား	<input type="checkbox"/>		
	၁	အမျိုးအစား	<input type="checkbox"/>		
	၂	အမျိုးအစား	<input type="checkbox"/>		
	၃	အမျိုးအစား	<input type="checkbox"/>		
	၄	အမျိုးအစား	<input type="checkbox"/>		
	၅	အမျိုးအစား	<input type="checkbox"/>		
အမျိုးအစား	၀	အမျိုးအစား	<input type="checkbox"/>		
	၁	အမျိုးအစား	<input type="checkbox"/>		
	၂	အမျိုးအစား	<input type="checkbox"/>		
	၃	အမျိုးအစား	<input type="checkbox"/>		

၁၅။

VDP အရည်အသွေးထိန်းချုပ်မှု

ထိန်းချုပ်သူ-

ရက်စွဲ-

ရွာ-

VDP ရက်စွဲ

မြို့နယ်

ကျေးရွာအုပ်စု

VDP စာရွက်စာတမ်းပြီးဆုံးမှုကိုစစ်ဆေးပါ။ (OM အရ)

- မျက်နှာပုံ (အဖုံး)
- မာတိကာ
- ကျေးရွာအခြေခံ (data)
- PSA အကျဉ်းချုပ်နှင့် PRA လုပ်ငန်းစဉ်
- အမျိုးသားအမျိုးသမီးအဖွဲ့များ၏အခက်အခဲများ
- ကျေးရွာကျေးရွာမှန်းချက် (ဆွေးနွေးချက်ရလဒ်)
- အမျိုးသား၊အမျိုးသမီးအဖွဲ့များသဘောတူထားသည့် (၄) နှစ်အတွက်ဦးစားပေးလုပ်ငန်းများစာရင်း (အခြေခံအဆောက်အအုံ၊အသက်မွေးမှုပညာရေး၊လူမှုရေးထိန်းသိမ်းမှု၊ .....)

နောက်ဆက်တွဲများ

- လူမှုရေးအကဲဖြတ်မှု၊စာရွက်စာတမ်း၊ခါတ်ပုံနှင့် PRA လုပ်ငန်းစဉ်၊မြေပုံများပါရမည်၊စည်းစိမ်ပိုင်ဆိုင်မှုအဆင့်၊ Venn ပုံ.....
- ကျေးရွာစီမံကိန်းရေးဆွဲရေးအစည်းအဝေးမှတ်တမ်းမိတ္တူ
- ကျေးရွာ၏အချက်အလက် (PC 1 ပုံစံ)
- ကျေးရွာကျေးရွာမှန်းချက်

(၂) လူမှုရေးအကဲဖြတ်မှုအရည်အသွေးနှင့် (VDP စစ်ဆေးပါ)

- VDP တွင်ပါဝင်သောဦးရေ (အမျိုးသားအမျိုးသမီး)
- လူမှုရေးအကဲဖြတ်မှုအရည်အသွေးနှင့် VDP အတွက်ရက်ပေါင်း
- PRA အသုံးပြုမှုအရည်အတွက်
- ပါဝင်သောဦးရေနှင့်လုပ်ငန်းများမှတ်တမ်းတင်ခြင်း (အစည်းအဝေးမှတ်တမ်း၊ခါတ်ပုံ၊တိုင်းရင်းသားအနည်းစုနှင့်ထိခိုက်လွယ်သောအဖွဲ့များ၊)
  - အလွန်ကောင်
  - ကောင်း
  - ညံ့
- လုပ်ငန်းများမှတ်တမ်းတင်ခြင်းနှင့်အမျိုးသမီးအဖွဲ့အစည်း၏ရလဒ်အားခွဲခြားပေးထားသလား၊
  - ရှိ
  - မရှိ
- စီမံကိန်းအရေအတွက် (အမျိုးသား၊အမျိုးသမီးရွေးချယ်မှုအရေအတွက်)

PRA နှင့်သက်ဆိုင်သောအခြားစီမံကိန်းအရေအတွက် (အမျိုးသားအမျိုးသမီးရွေးချယ်မှုအရေအတွက်)