

ပြည်ထောင်စုသမ္မတမြန်မာနိုင်ငံတော်အစိုးရ
စိုက်ပျိုးရေး၊ မွေးမြူရေးနှင့် ဆည်မြောင်းဝန်ကြီးဌာန
ကျေးလက်ဒေသဖွံ့ဖြိုးတိုးတက်ရေးဦးစီးဌာန
ငပုတောမြို့နယ်



လူထုပဟိုပြုစီမံကိန်း
National Community Driven Development Project
(NCDDP)



ကျေးရွာဖွံ့ဖြိုးရေးအစီအစဉ်
Village Development Plan (VDP)

မဲဇလီကုန်းကျေးရွာ၊ ကညင်ချောင်းကျေးရွာအုပ်စု

မာတိကာ

စဉ်	အကြောင်းအရာ	စာမျက်နှာ
၁	မြို့နယ်မြေပုံ	၁
၂	ကျေးရွာအုပ်စုမြေပုံ	၂
၃	ကျေးရွာအုပ်စုတွင်ပါဝင်သောကျေးရွာများစာရင်း	၂
၄	ကျေးရွာသမိုင်းကြောင်းအကျဉ်းချုပ်	၃
၅	လူထုပူးပေါင်းပါဝင်သောဆန်းစစ်ခြင်းနှင့်အကဲဖြတ်ခြင်းလုပ်ငန်းစဉ် PRA/PSA အကျဉ်းချုပ်ဇယား	၄
၆	ကျေးရွာဖွံ့ဖြိုးရေးအစီအစဉ်အတွက်အသုံးပြုခဲ့သော PRA tools များနှင့်တစ်ခုချင်းစီအတွက်သုံးသပ်ချက်များ	၅
၇	ကျေးရွာကော်မတီရွေးချယ်ခြင်းနှင့်ကျေးရွာဖွံ့ဖြိုးရေးအစီအစဉ်ဆောင်ရွက်မှုမှတ်တမ်းခါတ်ပုံများ	၁၇
၈	ကျေးရွာစီမံကိန်းအထောက်အကူပြုကော်မတီဝင်များစာရင်း	၁၈
၉	ကျေးရွာအခြေခံအချက်အလက်များ (ပုံစံစ - ၁)	၁၉
၁၀	စီမံကိန်းစက်ဝန်းအချိန်ဇယား (ပုံစံစ-၂)	၃၁
၁၁	ကျေးရွာဖွံ့ဖြိုးရေးဦးစားပေးအစီအစဉ် (ပုံစံစ-၃)	၃၈
၁၂	အစည်းအဝေးမှတ်တမ်းများ	၄၇
၁၃	ကဏ္ဍအလိုက်ဖွံ့ဖြိုးရေးဦးစားပေးလုပ်ငန်းများ	၅၀

၁။ ငပုတောမြို့နယ်အခြေပြမြေပုံ

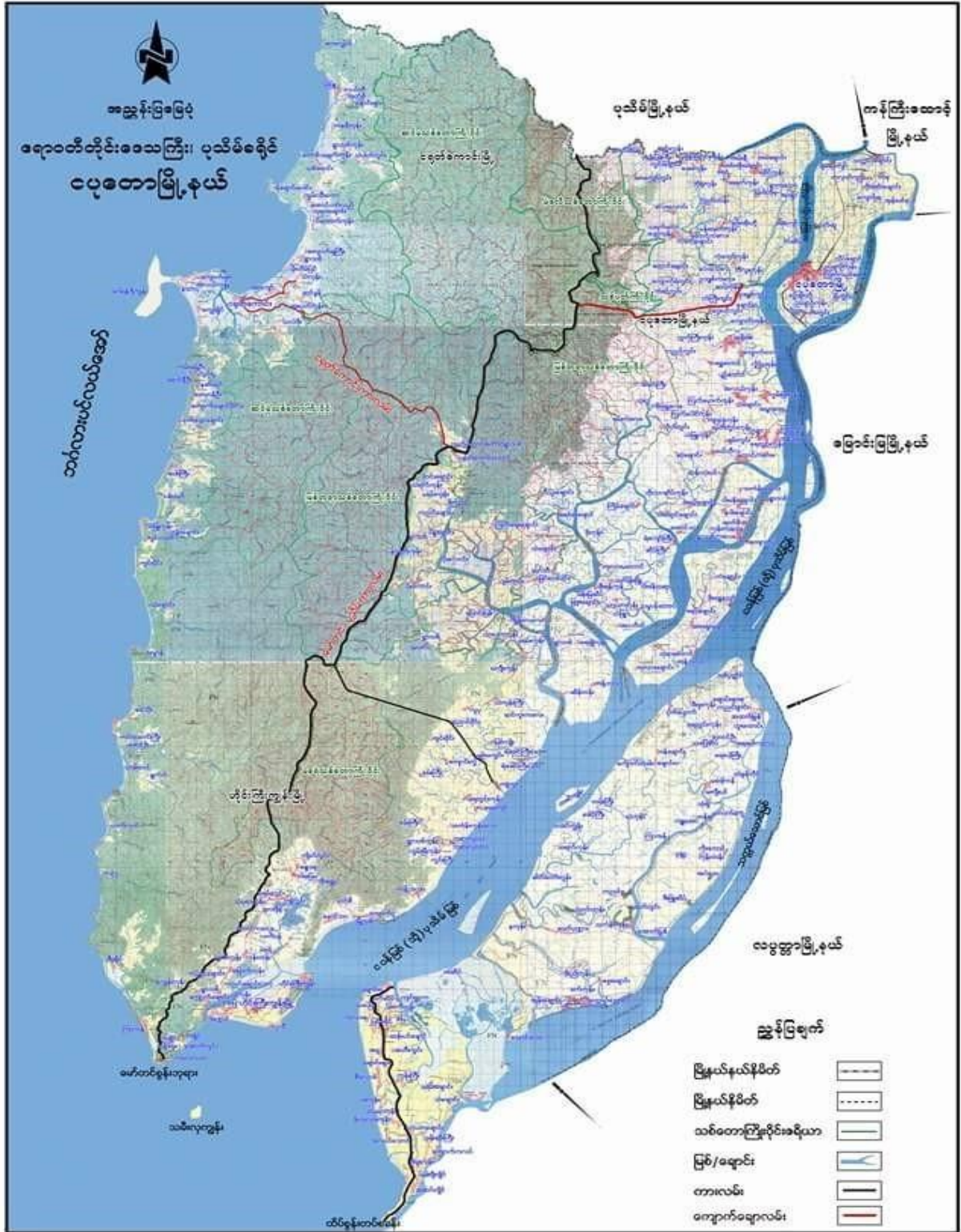

၅။ လူထုပူးပေါင်းပါဝင်သောဆန်းစစ်ခြင်းနှင့်အကဲဖြတ်ခြင်းလုပ်ငန်းစဉ် PRA/PSA အကျဉ်းချုပ်ဇယား

စဉ်	အသုံးပြုခဲ့သော PRA Tools များ	ကျား	မ
၁	ကျေးရွာအရင်းမြစ်ပြမြေပုံ (Social Map)	၁၃	၁၂
၂	ရာသီခွင်ပြပုံကွဲအိန် (Seasonal Clender)	၁၂	၁၃
၃	ဥစ္စာနေကြွယ်ဝမှုဦးစားပေးအဆင့်သတ်မှတ်ခြင်း (Wealth Ranking)	၁၃	၁၄
၄	ကျားမပင့်ကူအိမ်သုံးသပ်ခြင်း (Cob Web)	၂၂	၄၀
၅	အရင်းအမြစ်အသုံးချမှုဖော်ထုတ်ခြင်းဇယား (Asset Mapping)	၁၃	၁၃
၆	အဖွဲ့အစည်းချိတ်ဆက်မှုပြမြေပုံ (Veen diagram)	၁၄	၁၄

၆။ ကျေးရွာဖွံ့ဖြိုးရေးအစီအစဉ်အတွက်အသုံးပြုခဲ့သော PRA tools များနှင့်တစ်ခုချင်းစီအတွက်သုံးသပ်ချက်များ

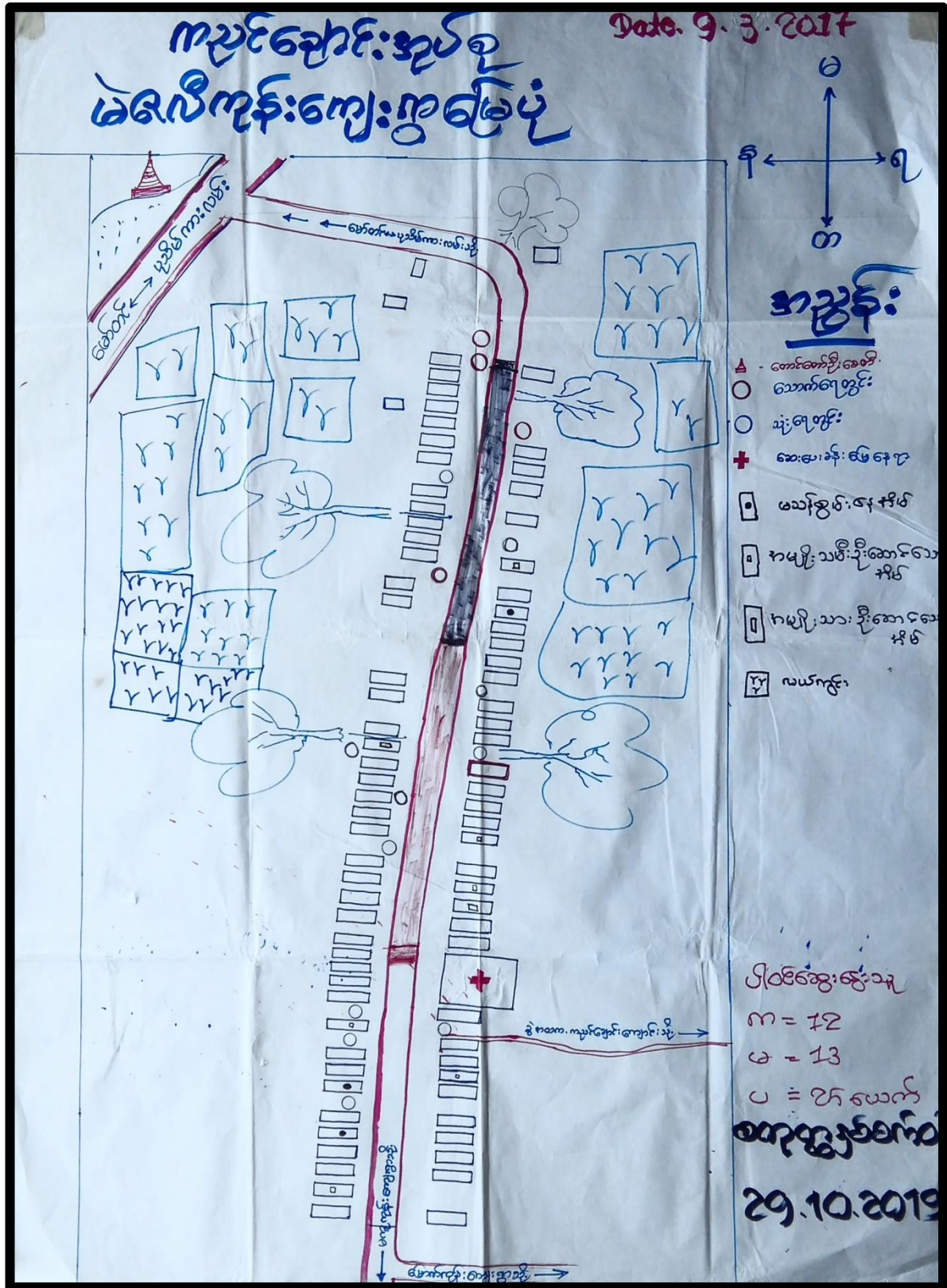

လူမှုရေးအရင်းအမြစ်ဖြေပုံ

ကျေးရွာအုပ်စု - ကစားကစား

ကျေးရွာ - မဲလီကုန်း

အွေးချေခြင်းဖြင့် ဆက်စစ်ချက်များ

* မဲလီကုန်းကျေးရွာအုပ်စုရှိ လူမှုရေးအရင်းအမြစ် ဖွံ့ဖြိုးရေးအတွက် မဲလီကုန်းကျေးရွာအုပ်စုအတွင်း

* ကျေးရွာတွင် အများစုရှိ ကျောင်း၊ အစားအသောက်ဆိုင်၊ အိမ်ထောင်စုအဖွဲ့အစည်းများ၊ ကျေးရွာအုပ်စုအဖွဲ့အစည်းများ၊ အစားအသောက်ဆိုင်၊ အိမ်ထောင်စုအဖွဲ့အစည်းများ ပညာရေးပညာရေး

* မဲလီကုန်းကျေးရွာအုပ်စုအတွင်း အစားအသောက်ဆိုင်၊ အိမ်ထောင်စုအဖွဲ့အစည်းများ၊ ကျေးရွာအုပ်စုအဖွဲ့အစည်းများ၊ အစားအသောက်ဆိုင်၊ အိမ်ထောင်စုအဖွဲ့အစည်းများ အစားအသောက်ဆိုင်၊ အိမ်ထောင်စုအဖွဲ့အစည်းများ အစားအသောက်ဆိုင်၊ အိမ်ထောင်စုအဖွဲ့အစည်းများ

* ကျေးရွာအုပ်စုအတွင်း အစားအသောက်ဆိုင်၊ အိမ်ထောင်စုအဖွဲ့အစည်းများ၊ ကျေးရွာအုပ်စုအဖွဲ့အစည်းများ၊ အစားအသောက်ဆိုင်၊ အိမ်ထောင်စုအဖွဲ့အစည်းများ အစားအသောက်ဆိုင်၊ အိမ်ထောင်စုအဖွဲ့အစည်းများ အစားအသောက်ဆိုင်၊ အိမ်ထောင်စုအဖွဲ့အစည်းများ

* ကျေးရွာအုပ်စုအတွင်း အစားအသောက်ဆိုင်၊ အိမ်ထောင်စုအဖွဲ့အစည်းများ၊ ကျေးရွာအုပ်စုအဖွဲ့အစည်းများ၊ အစားအသောက်ဆိုင်၊ အိမ်ထောင်စုအဖွဲ့အစည်းများ အစားအသောက်ဆိုင်၊ အိမ်ထောင်စုအဖွဲ့အစည်းများ အစားအသောက်ဆိုင်၊ အိမ်ထောင်စုအဖွဲ့အစည်းများ

* မဲလီကုန်းကျေးရွာအုပ်စုအတွင်း အစားအသောက်ဆိုင်၊ အိမ်ထောင်စုအဖွဲ့အစည်းများ၊ ကျေးရွာအုပ်စုအဖွဲ့အစည်းများ၊ အစားအသောက်ဆိုင်၊ အိမ်ထောင်စုအဖွဲ့အစည်းများ အစားအသောက်ဆိုင်၊ အိမ်ထောင်စုအဖွဲ့အစည်းများ အစားအသောက်ဆိုင်၊ အိမ်ထောင်စုအဖွဲ့အစည်းများ

ကုန်ပစ္စည်း ဖြန့်ဖြူးမှု ဆန်းစစ်မှုရလဒ်

အားလုံး ခြင်း၍ ဆန်းစစ်ခြင်း

- လယ်ယာ၊ စားနပ်ရိက္ခာ အစားအသုံးပစ္စည်း ဖြန့်ဖြူးမှု
- ၂၀ မိနစ်ခွဲ လယ်ယာ၊ ၂၅ မိနစ်ခွဲ အစားအသုံးပစ္စည်း၊ ၂၆ မိနစ်ခွဲ အခြားပစ္စည်း
- (၁၆၅) - လယ် + အစားအသုံးပစ္စည်း ဖြန့်ဖြူးမှု ပြုလုပ်ပါသည်။
- (အောက်တွင်) မိုးကုန်ပစ္စည်း ဖြန့်ဖြူးမှု များ
- အမျိုးမျိုး အသုံးပြုမှုများ၊ အခြား အစားအသုံးပစ္စည်း၊ ပစ္စည်းများ၊ အခြားပစ္စည်း
- အားလုံး ခြင်း၍ ဆန်းစစ်ခြင်း၊ အခြားပစ္စည်း၊ အခြားပစ္စည်း
- အမျိုးမျိုး များစွာ ဖြန့်ဖြူးမှုများနှင့် ပြား၊ မ ဖြန့်ဖြူးမှု ပြုလုပ်ပါသည်။

အမျိုးအမည်	အသက်	အခြေအနေအထား	အခြေအနေအထား	အခြေအနေအထား
အသက်	၅၀	အခြေအနေအထား	အခြေအနေအထား	၅၀%
အသက်	၅၀	အခြေအနေအထား	အခြေအနေအထား	၅၀%
အသက်	၅၀	အခြေအနေအထား	အခြေအနေအထား	၅၀%
အသက်	၅၀	အခြေအနေအထား	အခြေအနေအထား	၅၀%
အသက်	၅၀	အခြေအနေအထား	အခြေအနေအထား	၅၀%
အသက်	၅၀	အခြေအနေအထား	အခြေအနေအထား	၅၀%
အသက်	၅၀	အခြေအနေအထား	အခြေအနေအထား	၅၀%
အသက်	၅၀	အခြေအနေအထား	အခြေအနေအထား	၅၀%

ဒုတိယအကြိမ်အစည်းအဝေး

ကျေးရွာအုပ်စုအဖွဲ့အစည်း

- ကျေးရွာအုပ်စု နှစ်ပတ်လည်အစည်းအဝေး (၁၀) အစည်းအဝေး ဖြစ်ပေါ်သည်။
- ဆင်းရဲနွမ်းပါးသည့် အခြေအနေအထားရှိ ကျေးရွာအုပ်စုများကို ဝန်ထောက်အဖွဲ့အစည်းများ ပြုစုပေးခြင်းဖြင့် အကျိုးရှိစေရန် ဆောင်ရွက်ခြင်းဖြစ်သည်။
- ကျေးရွာအုပ်စု အဖွဲ့အစည်းများကို ပြန်လည်ဖွဲ့စည်းခြင်းအားဖြင့် အကျိုးရှိစေရန် ဆောင်ရွက်ခြင်းဖြစ်သည်။ (ကျေးရွာအုပ်စု၊ ပညာရေး) ပုံမှန်အစည်းအဝေးများ ပြုစုပေးခြင်းဖြစ်သည်။
- ကမ္ဘာတစ်ဝှမ်းကျယ်ဆင်းရဲနွမ်းပါးမှုများကို ကျွန်ုပ်တို့အဖွဲ့အစည်းက အကျိုးရှိစေရန် ဆောင်ရွက်ခြင်းဖြစ်သည်။

ပင်ကျ မိတ်ဆွဲသင်ကြားခြင်း

ကျေးရွာခြားနှင့် ဆက်ဆံခြင်း

- ကျေးရွာအစားအစာ အလုပ်အကိုင်အဖွဲ့အစည်းများ ပြုပြင်ဆင်နွှဲခြင်း၊ စင်စစ်ကျေးရွာ ဦးဆောင်ခြင်း၊ ကမ္ဘာ့အဖွဲ့အစည်းများ ပါဝင်မှု၊ ကား၊ နေအိမ်၊ ကျေးရွာအစားအစာ ပါဝင် ဦးဆောင်နေသည်။
- ကျေးရွာအစားအစာများ ပြုပြင်ဆင်နွှဲခြင်း၊ ပညာရေး၊ လက်မှုပညာ၊ ကျန်းမာရေး၊ အားကစား၊ အားကစားအဖွဲ့အစည်းများ ပါဝင်မှု၊ ကျေးရွာအစားအစာ ဦးဆောင်ခြင်း၊ ကျေးရွာအစားအစာ ဦးဆောင်နေသည်။
- ကျေးရွာအစားအစာများ ပြုပြင်ဆင်နွှဲခြင်း၊ ကျေးရွာအစားအစာ ဦးဆောင် ဆွဲဆောင်မှုသည်။
- ကျေးရွာအစားအစာများ ပြုပြင်ဆင်နွှဲခြင်း၊ ကျေးရွာအစားအစာ ဦးဆောင် ဆွဲဆောင်မှုသည်။
- ကျေးရွာအစားအစာများ ပြုပြင်ဆင်နွှဲခြင်း၊ ကျေးရွာအစားအစာ ဦးဆောင် ဆွဲဆောင်မှုသည်။

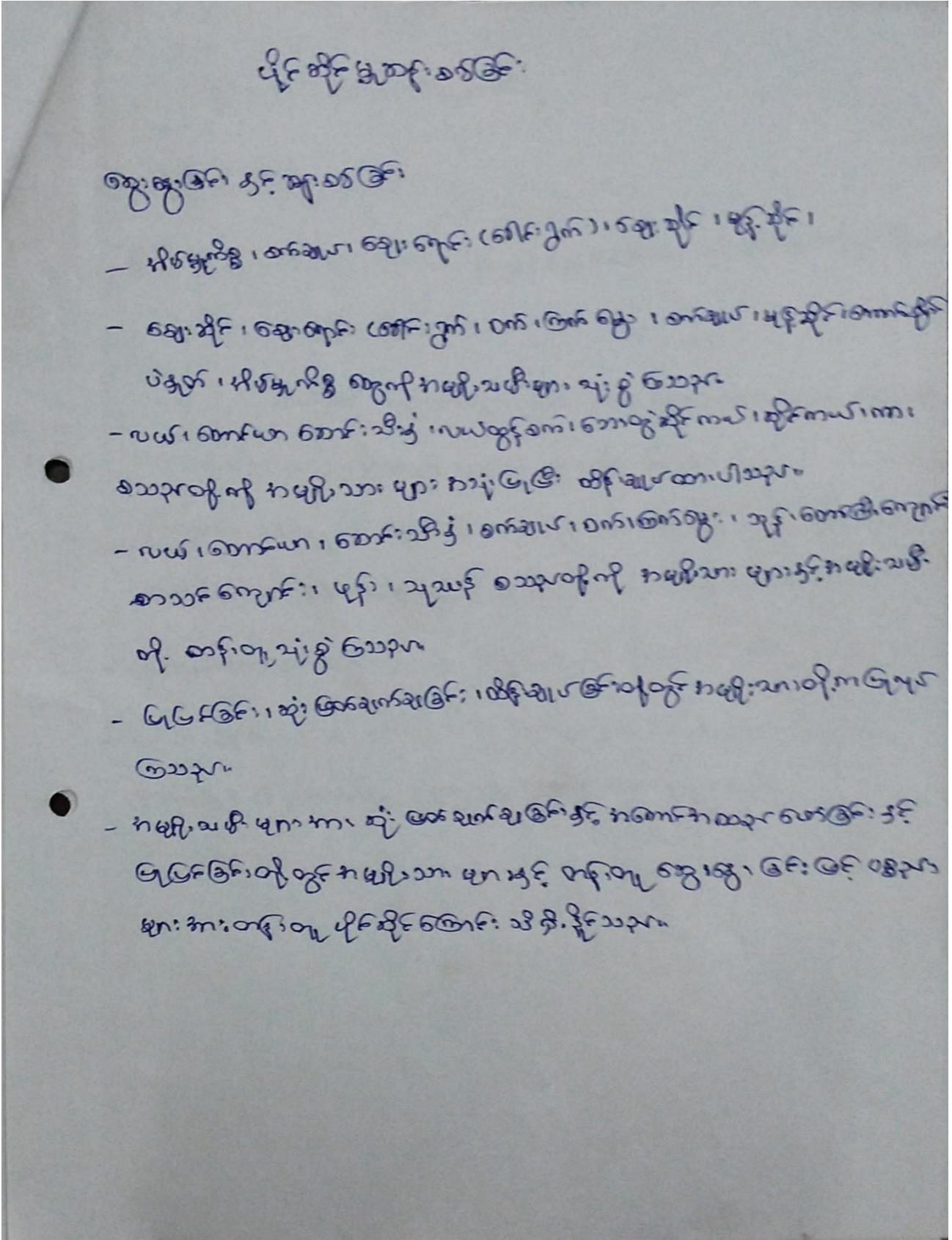

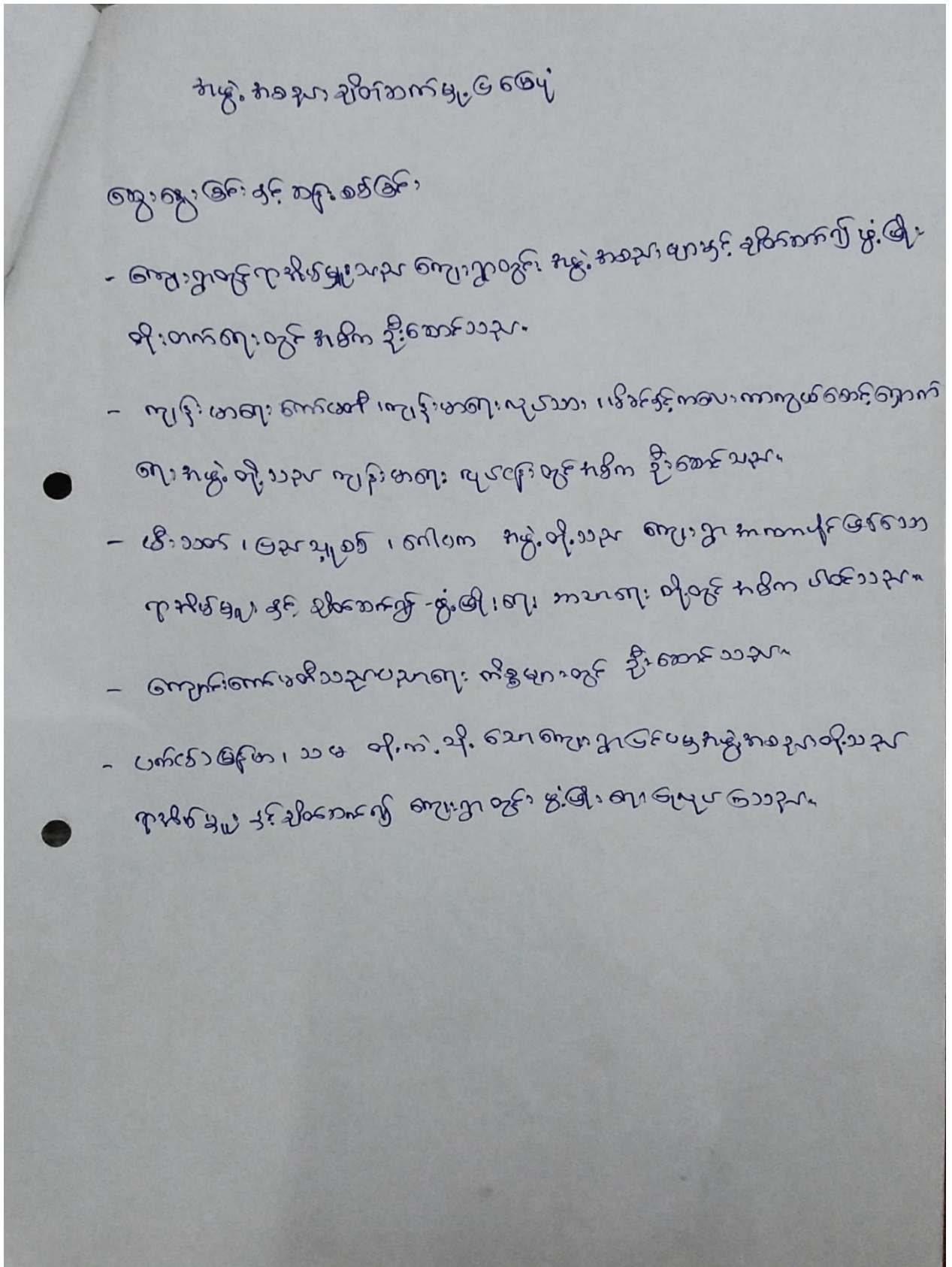

၇။ ကျေးရွာကော်မတီရွေးချယ်ခြင်းနှင့်ကျေးရွာဖွံ့ဖြိုးရေးအစီအစဉ်ဆောင်ရွက်မှုမှတ်တမ်းခါတ်ပုံများ



၈။ ကျေးရွာစီမံကိန်းအထောက်အကူပြုကော်မတီဝင်များစာရင်း

စဉ်	အမည်	ကျား/မ	ရာထူး
၁	ဦးလှသိန်း	ကျား	ကျေးရွာစီ/ထောက်ဥက္ကဋ္ဌ
၂	ဒေါ်ရီရီမြင့်	မ	ကျေးရွာစီ/ထောက်ဥက္ကဋ္ဌ
၃	ဒေါ်ဝင်းမြစိန်	မ	စောင့်ကြည့်ကြီးကြပ်ရေးဆပ်ကော်မတီ
၄	ဦးခင်မောင်	ကျား	စောင့်ကြည့်ကြီးကြပ်ရေးဆပ်ကော်မတီ
၅	ဒေါ်ဝင်းမြင့်	မ	စောင့်ကြည့်ကြီးကြပ်ရေးဆပ်ကော်မတီ
၅	ဦးတင်ဦး	ကျား	ဝယ်ယူရေးဆပ်ကော်မတီ
၆	ဒေါ်မြင့်မြင့်ဝင်း	မ	ဝယ်ယူရေးဆပ်ကော်မတီ
၇	ဦးမျိုးနိုင်	ကျား	ဝယ်ယူရေးဆပ်ကော်မတီ
၈	ဦးထွန်းရီ	ကျား	လည်ပတ်ရေးနှင့်ပြင်/ထိန်းဆပ်ကော်မတီ
၉	ဒေါ်တင်ဇာမိုး	မ	လည်ပတ်ရေးနှင့်ပြင်/ထိန်းဆပ်ကော်မတီ
၁၀	ဦးမောင်မောင်အေး	ကျား	လည်ပတ်ရေးနှင့်ပြင်/ထိန်းဆပ်ကော်မတီ
၁၀	ဦးသိန်းမြင့်	ကျား	စေတနာ့ဝန်ထမ်း
၁၀	ဒေါ်နိုင်နိုင်ညို	မ	စေတနာ့ဝန်ထမ်း
၁၁	ဦးအုန်းလှိုင်	ကျား	အကြံပြုတိုင်ကြားဖြေရှင်းရေး
၁၂	ဒေါ်နွဲ့နွဲ့မူ	မ	အကြံပြုတိုင်ကြားဖြေရှင်းရေး
၁၃	ဦးဝင်းတင်	ကျား	ကျေးရွာစာရင်းကိုင်

၉။ ကျေးရွာအခြေခံအချက်အလက်များ (ပုံစံစ - ၁)ပထမနှစ်စက်ဝန်း

ပုံစံ - စ - ၁ ကျေးရွာအခြေခံအချက်အလက်များ (Form PC 1)

လက်ညှိုးနှုတ်၊ ကျေးရွာတစ်ရွာသို့ ပထမဆုံးပိတ်ဆက်ခေါ်၊ သွားရောက်သောအခါ လူထုစည်းရုံးရေးပျံ့သည် ကျေးရွာ ခေါင်းဆောင်များအား ကျေးရွာအချက်အလက်များကို ဖေဖွားရပ်စံ၍ တောင်းခံရသည်။ ဤအချက်အလက်များကို စီမံကိန်း ပိတ်ဆက်အခြေခံအချက်အလက်များကို စီမံကိန်းပိတ်ဆက်အစည်းဝေးတွင် လူထုစည်းရုံးရေးပျံ့သည် ဤအချက်အလက် များအား စစ်ဆေးပြီး မှန်ကန်အောင်ပြုလုပ်ရမည်။ ပြီးနောက်တွင် လူထုစည်းရုံးရေးပျံ့မှ သတင်းအချက်အလက်ထံသို့ Tablets မှ စာထုတ် ဖြည့်သွင်းရမည်။			
ကျေးရွာခေါင်းဆောင် အမည် ဦးလွင်စွာ	ကျေးရွာခေါင်းဆောင်၏ ဖုန်းနံပါတ် ၀၅-၄၅၁၆၆၅၅၂၇၄	လူထုစည်းရုံးရေးပျံ့၏ အမည် ၂၆၈၆၅	
ပြည်နယ်၊ တိုင်းဒေသကြီး၊ ချာပီ	မြို့နယ် လှပတာ	ကျေးရွာအုပ်စု လှိုင်ရွာ	မဲလီကုန်း ကျေးရွာ

လူဦးရေ	အိမ်ထောင်စုအရေအတွက်	ကိုးကွယ်သည့်ဘာသာ	အိမ်ထောင်စုအရေအတွက်
လူဦးရေ (၁) ၅၃၆	၇၆	ဘာသာ (၁) ဗုဒ္ဓ	၇၆
လူဦးရေ (၂) -----		ဘာသာ (၂) -----	
လူဦးရေ (၃) -----		ဘာသာ (၃) -----	
လူဦးရေစုစု အခြား ၁၅		ဘာသာစုစု ၁၅	
	အရေအတွက်		
မသန်စွမ်းသူများ	၇	၇	၇
သက်ကြီးရွယ်အိုများ (၆၅ နှစ် နှင့် အထက်)	၁၅	၁၅	၁၅
စစ်ဘေးရှောင် (သို့မဟုတ်) ရွှေ့ပြောင်းနေထိုင်၊ ပြောင်းရွှေ့			

လူဦးရေ	အမျိုးသား (အရေအတွက်)	အမျိုးသမီး (အရေအတွက်)	အိမ်ခြေအရေအတွက်
လူဦးရေ (၁) ၅၃၆	၂၇၄	၂၆၂	၅၀
လူဦးရေ (၂) -----			
လူဦးရေ (၃) -----			
အခြား			
အိမ်ထောင်စုစု			

(စ) အခြေခံအထောက်အအံ့ အသုံးအဆောင်များ

စာသင်ကျောင်း	အမှတ် ခြံမီ	ကျန်းမာရေး	အမှတ် ခြံမီ	ဘာသာရေး အထောက်အအံ့များ	အမှတ် ခြံမီ
အထက်တန်းကျောင်း	၈	ဆေးရုံ	၈	ဝေတီ	✓
အလယ်တန်းကျောင်း	၈	ကျန်းမာရေးဌာန	၈	ဘုန်းကြီးကျောင်း	၇
မူလတန်းကျောင်း	၂	ကျန်းမာရေးဌာနခွဲ	၂	ဟိန္ဒူဘုရားကျောင်း	၂
ပျက်ကျောင်း	၂	ဆေးပေးခန်း ✓	၂	ခရစ်ယာန်ကျောင်း	၂
အခြား	၂	အခြား	၂	ဝါဒီ	၂
မှတ်ချက်		မှတ်ချက် အမှတ် ၈ နှင့် ၈၆၃၇ နှင့် ၈၆၃၈ နှင့် ၈၅		အခြား	၃
				မှတ်ချက်	

(ဂ) ကျွမ်းကျင်သူများမှတ်တမ်း (ကျေးရွာတွင်နေထိုင်သော သို့မဟုတ် တာဝန်ယူမှုမှလွတ်ကင်းသောကျွမ်းကျင်သူများ)

(ခ) စာသင်ကျောင်း	(၂) ကျန်းမာရေး		(၃) လက်မှုပညာရှင်					
	ရွာတွင်နေထိုင်သူ	အခြားရွာမှလာသူ	ရွာတွင်နေထိုင်သူ	အခြားရွာမှလာသူ	ရွာတွင်နေထိုင်သူ	အခြားရွာမှလာသူ		
မူလတန်းပြစာရာ/မ	၇	၇	ဆရာဝန်	၈	၇	လက်သမား	✓	၈
အထက်တန်းပြစာရာ/မ	၆	၂	လက်ထောက်ကျန်းမာရေးပျူ	၁	၂	ပန်းရံ	✓	၁
အလယ်တန်းပြစာရာ/မ	၇	၇	အမျိုးသမီးကျန်းမာရေးဆရာမ	✓	၇	လျှပ်စစ်ကျွမ်းကျင်၊ ဦးသမား	၇	၈
ပျက်စီးစာရာ/မ	၆	၂	သားဖွားဆရာမ	၁	၂	ရေပိုက်သွယ်သူ	၂	၁
အခြား	၆	၁	ပြည်သူ့ကျန်းမာရေးလုပ်သား	✓	၁	ကော်ပြင်ဆရာ	၁	၀
မှတ်ချက်			မှတ်ချက်			မှတ်ချက်		

(ဃ) ကျေးရွာသို့ ရောက်ရှိနိုင်သည့် လမ်းအခြေအနေ / ကျေးရွာတစ်ရွာသည် ၎င်း၏ ကျေးရွာအုပ်စုနှင့် ဆက်သွယ်ထားသော လမ်းအခြေအနေ (အောက်ပါတို့ကိုစိုင်းပါ)

ကျောက်ကြမ်းလမ်း: ကတ္တရာလမ်း: ကွန်ကရစ်လမ်း: မော်တော်ဆိုင်ကယ်လမ်း:
 ကျောက်စင်းလမ်း: မြေသားလမ်း: လူသွားလမ်း: အခြား: _____

(င) ကျေးရွာဖွံ့ဖြိုးမှုစီမံချက်
 (၁) လူထုဝဟိုပြုစီမံကိန်းမစတင်မီ ဤကျေးရွာတွင်ကျေးရွာဖွံ့ဖြိုးမှု စီမံချက်ရှိခဲ့ပါသလား? ဝ
 (၂) ရှိခဲ့ပါလျှင် ဤစီမံချက်ကို မည်သည့် ခုနှစ်တွင်ပြင်ဆင်ခဲ့ပါသနည်း? နှစ်-----/မသိပါ
 (၃) ဤစီမံချက်ကို ဖြည့်စည်းမှုအတည်ပြုခဲ့ပါသလား? ပြုခဲ့ပါသည်/မပြုခဲ့ပါ /မသိပါ

(စ) ဝေးအကွာအဝေး:
 (၁) ဤကျေးရွာ၏ဝဟိုမှ ၎င်းကျေးရွာအုပ်စု၏ဝဟိုအထိ ဝေးပိုင်းမည်မျှကွာဝေးသနည်း? မိုင် ၁.၅၀ မသိပါ
 (၂) ဤကျေးရွာမှ ၎င်းကျေးရွာအုပ်စုဝဟိုအထိ သွားလာရာတွင်ကြာမြင့်သည့်အချိန်။

ခြောက်သွေ့ရာသီတွင်ကြာချိန် ၃.၅၀ မိနစ် ထော်လာဂျီ/မော်တော်ဆိုင်ကယ်/ခြေလျင်/လား/မော်တော်ဘုတ်/အခြား: _____
 မိုးရာသီတွင်ကြာချိန် ၃.၅၀ မိနစ် ထော်လာဂျီ/မော်တော်ဆိုင်ကယ်/ခြေလျင်/လား/မော်တော်ဘုတ်/အခြား: _____

(ဆ) ပတ်ဝန်းကျင်ဆိုင်ရာ သဘာဝဘေးအန္တရာယ်
 ဤကျေးရွာတွင် ရေကြီးခြင်းကဲ့သို့ သဘာဝဘေးအန္တရာယ်ကျရောက်ဖူးခြင်း ရှိပါသလား။
 ၂ မရှိပါ ၂ ရှိပါသည် ၂ ရှိလျှင်ဖော်ပြပါ _____

(ဇ) ကျေးရွာတွင် ဖွဲ့စည်းထားသော အဖွဲ့အစည်းများ
 လူထုဝဟိုပြုစီမံကိန်းမတိုင်မီ ဤကျေးရွာတွင် ကျေးရွာဖွံ့ဖြိုးရေးအတွက် အစိုးရ (သို့) ရွာသားများကိုယ်တိုင်(သို့) စီမံကိန်းတစ်ခုခုမှ ဖွဲ့စည်းထားသည့် အဖွဲ့အစည်းများရှိပါသလား။

(၁) အဖွဲ့အစည်းအမျိုးအမည် (ကိုယ်တူအမျိုးအမည်) _____
 (၂) _____

(ဈ) အထွေထွေအုပ်ချုပ်ရေး ဦးစီးဌာန (GAD) မှ မှတ်တမ်းတင်ထားခြင်း
 ဤကျေးရွာသည် အထွေထွေအုပ်ချုပ်ရေး ဦးစီးဌာန (GAD) မှ မှတ်တမ်းတင်ထားမှု ရှိပါသလား။
 ၂ မရှိပါ ၂ ရှိပါသည်

ကျေးရွာခေါင်းဆောင်
 အမည် လှိုင်မာမာ
 လက်မှတ် [Signature]
 နေ့စွဲ ၉.၃.၂၀၁၇

လူထုစည်းရုံးရေးပျူ
 အမည် ဖိုးစိန်စိန်
 လက်မှတ် [Signature]
 နေ့စွဲ ၉.၃.၂၀၁၇

ကျေးရွာအခြေခံအချက်အလက်များ (ပုံစံစ - ဝ) ဒုတိယ နှစ်စက်ဝန်း

ပုံစံ - စ - ဝ ကျေးရွာအခြေခံအချက်အလက်များ (Form PC 1)

လမ်းညွှန်ချက်၊ ကျေးရွာတစ်ရွာသို့ ပထမဆုံးမိတ်ဆက်ခရီး သွားရောက်သောအခါ လူထုစည်းရုံးရေးမှူးသည် ကျေးရွာ ခေါင်းဆောင်များအား ကျေးရွာအချက်အလက်များကို မေတ္တာရပ်ခံ၍ တောင်းခံရသည်။ ဤအချက်အလက်များကို စီမံကိန်း မိတ်ဆက်အစည်းဝေးပတ်ိုင်စီတောင်းခံရသည်။ စီမံကိန်းမိတ်ဆက်အစည်းဝေးတွင် လူထုစည်းရုံးရေးမှူးသည် ဤအချက်အလက် များအား ဝစ်ဆေးပြီး မှန်ကန်အောင်ပြုလုပ်ရသည်။ ပြီးနောက်တွင် လူထုစည်းရုံးရေးမှူးမှ သတင်းအချက်အလက်ထံသို့ Tablets မှ တဆင့် ဖြည့်သွင်းရသည်။

ကျေးရွာခေါင်းဆောင် အမည် ဦးကျော်စွာ	ကျေးရွာခေါင်းဆောင်၏ ဖုန်းနံပါတ် ၀၅ ၇၆၄ ၃၇၄၀၂၄	လူထုစည်းရုံးရေးမှူး၏ အမည် ဦးအိန်
ပြည်နယ်၊ တိုင်းဒေသကြီး အောက်တိုင်း	မြို့နယ် လှိုင်တော်	ကျေးရွာအုပ်စု ကညင်ချောင်း
		ကျေးရွာ မဲလီကုန်း

လူဦးရေ	အိမ်ထောင်စုအရေအတွက်	ကိုးကွယ်သည့်ဘာသာ	အိမ်ထောင်စုအရေအတွက်
လူဦးရေ (၁) မောင်ကျော်စွာ	76	ဗုဒ္ဓဘာသာ	76
လူဦးရေ (၂) အိန်		ဘာသာ (၂) -----	
လူဦးရေ (၃) -----		ဘာသာ (၃) -----	
လူဦးရေရော -----		ဘာသာရော -----	
အခြား	အရေအတွက်		
သေနံစွမ်းသူများ	2		2
သက်ကြီးရွယ်အိုများ (၆၅ နှစ် နှင့် အထက်)	19		16
စစ်ဘေးရှောင် (သို့မဟုတ်) ရွှေ့ပြောင်းနေထိုင်၊ ပြောင်းရွှေ့			

လူဦးရေ	အမျိုးသား (အရေအတွက်)	အမျိုးသမီး (အရေအတွက်)	အိမ်ခြေအရေအတွက်
လူဦးရေ (၁) မောင်ကျော်စွာ	174	179	50
လူဦးရေ (၂) -----			
လူဦးရေ (၃) -----			
အခြား			
အိမ်ထောင်စွဲစီး	70	6	

(ခ) အခြေခံအဆောက်အအုံ အသုံးအဆောင်များ

စာသင်ကျောင်း	အမှတ် ခြံမီ	ကျန်းမာရေး	အမှတ် ခြံမီ	ဘာသာရေး အဆောက်အအုံများ	အမှတ် ခြံမီ
အထက်တန်းကျောင်း	၈	ဆေးရုံ	၈	စေတီ	၇
အလယ်တန်းကျောင်း	၈	ကျန်းမာရေးဌာန	၈	ဘုန်းကြီးကျောင်း	၇
မူလတန်းကျောင်း	၂၂	ကျန်းမာရေးဌာနခွဲ	၂၂	ဟိန္ဒူဘုရားကျောင်း	၂
ပုဂံကျောင်း	၂	ဆေးပေးခန်း	၂	ခရစ်ယာန်ကျောင်း	၂
အခြား	၂	အခြား	၂	ဗလီ	၂
				အခြား	၂
မှတ်ချက်		မှတ်ချက်		မှတ်ချက်	

(ဂ) ကျွမ်းကျင်သူများမှတ်တမ်း (ကျေးရွာတွင်နေထိုင်သော သို့မဟုတ် တခြားရွာမှလာရောက်သောကျွမ်းကျင်သူများ)

(၁) စာသင်ကျောင်း			(၂) ကျန်းမာရေး			(၃) လက်မှုပညာရှင်		
	ရွာတွင်နေထိုင်သူ	အခြားရွာမှလာသူ		ရွာတွင်နေထိုင်သူ	အခြားရွာမှလာသူ		ရွာတွင်နေထိုင်သူ	အခြားရွာမှလာသူ
မူလတန်းပြဆရာ/မ	၈	၇	ဆရာဝန်	၈	၇	လက်သမား	၂	၈
အထက်တန်းပြဆရာ/မ	၂	၂	လက်ထောက်ကျန်းမာရေးမှူး	၂	၂	ပန်းရံ	၂	၂
အလယ်တန်းပြဆရာ/မ	၇	၇	အမျိုးသမီးကျန်းမာရေးဆရာမ	၈	၇	လျှပ်စစ်ကျွမ်းကျင်၊ ဦးသမား	၂	၈
မူကြံဆရာ/မ	၂	၂	သားဖွားဆရာမ	၂	၂	ရေပိုက်သွယ်သူ	၂	၂
အခြား	၂	၂	ပြည်သူ့ကျန်းမာရေးလုပ်သား	၀	၂	ကော်ပြင်ဆရာ	၂	၀
မှတ်ချက်			မှတ်ချက်			မှတ်ချက်		

(ဃ) ကျေးရွာသို့ ရောက်ရှိနိုင်သည့် လမ်းအခြေအနေ / ကျေးရွာတစ်ရွာသည် ၎င်း၏ ကျေးရွာအုပ်စုနှင့် ဆက်သွယ်ထားသော လမ်းအခြေအနေ (အောက်ဖို-၃ ဝိစိတ်)

ကျောက်ကြမ်းလမ်း: _____
 ကျောက်ခင်းလမ်း: _____
 ကတ္တရာလမ်း: _____
 မြေသားလမ်း: _____
 ကွန်ကရစ်လမ်း: _____
 လူသွားလမ်း: _____
 မော်တော်ဆိုင်ကယ်လမ်း: _____
 အခြား: _____

(င) ကျေးရွာဖွံ့ဖြိုးမှုစီမံချက်

(၁) လူထုဗဟိုပြုစီမံကိန်းမတင်မီ ဤကျေးရွာတွင်ကျေးရွာဖွံ့ဖြိုးမှု စီမံချက်ရှိခဲ့ပါသလား? ပိုင်းပါ
ရှိပါသည်/မရှိပါ/မသိပါ

(၂) ရှိခဲ့ပါလျှင် ဤစီမံချက်ကို မည်သည့် ခုနှစ်တွင်ပြင်ဆင်ခဲ့ပါသနည်း? နှစ်-----/မသိပါ

(၃) ဤစီမံချက်ကို မြို့နယ်မှအတည်ပြုခဲ့ပါသလား? ပြုခဲ့ပါသည်/မပြုခဲ့ပါ/မသိပါ

(စ) ခရီးအကွာအဝေး

(၁) ဤကျေးရွာ၏ဗဟိုမှ ၎င်းကျေးရွာအုပ်စု၏ဗဟိုအထိ ခရီးပိုင်မည်မျှအကွာဝေးသနည်း? မိုင် 1.2 / မသိပါ

(၂) ဤကျေးရွာမှ ၎င်းကျေးရွာအုပ်စု၏ဗဟိုအထိ သွားလာရာတွင်ကြာမြင့်သည့်အချိန်၊

ခြောက်သွေ့ရာသီတွင်ကြာချိန် ----- နှစ် ----- ထော်လာရီ/မော်တော်ဆိုင်ကယ်/ခြေလျင်/လား/မော်တော်ဘုတ်/
အခြား: -----

မိုးရာသီတွင်ကြာချိန် 10 မိနစ် ----- ထော်လာရီ/မော်တော်ဆိုင်ကယ်/ခြေလျင်/လား/မော်တော်ဘုတ်/
အခြား: -----

(ဆ) ပတ်ဝန်းကျင်ဆိုင်ရာ သဘာဝဘေးအန္တရာယ်

ဤကျေးရွာတွင် ရေကြီးခြင်းကဲ့သို့ သဘာဝဘေးအန္တရာယ်ကျရောက်ဖူးခြင်း ရှိပါသလား? မရှိပါ
ရှိပါသည်

(ဇ) ကျေးရွာတွင် ဖွဲ့စည်းထားသော အဖွဲ့အစည်းများ

လူထုဗဟိုပြုစီမံကိန်းမတင်မီ ဤကျေးရွာတွင် ကျေးရွာဖွံ့ဖြိုးရေးအတွက် အစိုးရ (သို့) ရွာသားများကိုယ်တိုင် (သို့) စီမံကိန်းတစ်ခုခုမှ ဖွဲ့စည်းထားသည့် အဖွဲ့အစည်းများရှိပါသလား။

(၁) ကျေးရွာသား၊ စည်တော်၊ မောင်မယ်၊ ကျေးရွာအုပ်စု (သို့) အခြားအဖွဲ့အစည်းများ

(၂) -----

(ဈ) အထွေထွေအုပ်ချုပ်ရေး ဦးစီးဌာန (GAD) မှ မှတ်တမ်းတင်ထားခြင်း

ဤကျေးရွာသည် အထွေထွေအုပ်ချုပ်ရေး ဦးစီးဌာန (GAD) မှ မှတ်တမ်းတင်ထားမှု ရှိပါသလား။

မရှိပါ ရှိပါသည်

ကျေးရွာခေါင်းဆောင်

အမည် ဦးဇော်ဇော်

လက်မှတ် 

နေ့စွဲ 16.11.2017

လူထုစည်းရုံးရေးမှူး

အမည် စန္ဒာစန္ဒာစန္ဒာ

လက်မှတ် 

နေ့စွဲ 16.11.2017

ကျေးရွာအခြေခံအချက်အလက်များ (ပုံစံစ - ဝ) တတိယ နှစ်စက်ဝန်း

၇၉

ပုံစံ - စ - ဝ ကျေးရွာအခြေခံအချက်အလက်များ (Form PC 1)

လမ်းညွှန်ချက်၊ ကျေးရွာတစ်ရွာသို့ ပထမဆုံးမိတ်ဆက်ရေး သွားရောက်သောအခါ လူထုစည်းရုံးရေးမှူးသည် ကျေးရွာ ခေါင်းဆောင်များအား ကျေးရွာအချက်အလက်များကို မေတ္တာရပ်ခံ၍ တောင်းခံရသည်။ ဤအချက်အလက်များကို စီမံကိန်း မိတ်ဆက်အစည်းဝေးပိုင်စီမံတောင်းခံရသည်။ စီမံကိန်းမိတ်ဆက်အစည်းဝေးတွင် လူထုစည်းရုံးရေးမှူးသည် ဤအချက်အလက် များအား စစ်ဆေးပြီး မှန်ကန်အောင်ဖြုလုပ်ရမည်။ ပြီးနောက်တွင် လူထုစည်းရုံးရေးမှူးမှ သတင်းအချက်အလက်ထံသို့ Tablets မှ တဆင့် ဖြည့်သွင်းရမည်။

ကျေးရွာခေါင်းဆောင် အမည် ဦးကျော်ဝေဝေ :	ကျေးရွာခေါင်းဆောင်၏ ဖုန်းနံပါတ် ၀၅၇၆၄၃၇၄၀၂၄	လူထုစည်းရုံးရေးမှူး၏ အမည် ဒေါ်အိမ်အိမ်
ပြည်နယ်၊တိုင်းဒေသကြီး ဧရာဝတီတိုင်း	မြို့နယ် ပုသိမ်	ကျေးရွာအုပ်စု ကညင်ချောင်း
		ကျေးရွာ - ၁၀ ဖြစ်ကုန်း

က၊ လူဦးရေ

လူမျိုးစု	အိမ်ထောင်စုအရေအတွက်	ကိုးကွယ်သည့်ဘာသာ	အိမ်ထောင်စုအရေအတွက်
လူမျိုးစု (၁) - ရခိုင်	76	ဘာသာ (၁) - ဗုဒ္ဓ	76
လူမျိုးစု (၂) -----		ဘာသာ (၂) -----	
လူမျိုးစု (၃) -----		ဘာသာ (၃) -----	
လူမျိုးစုရော -----		ဘာသာရော -----	
အခြား			
	အရေအတွက်		
မသန်စွမ်းသူများ	2		
သက်ကြီးရွယ်အိုများ (၆၅ နှစ် နှင့် အထက်)	19		

138

ဝင်စားရှောင်			
--------------	--	--	--

	အမျိုးသား (အရေအတွက်)	အမျိုးသမီး (အရေအတွက်)
လူဦးရေ		
လူမျိုးစု (၁)-----	174	179
လူမျိုးစု (၂)-----		
လူမျိုးစု (၃)-----		
အခြား		
အိမ်ထောင်ဦးစီး	70	6

(၁) အခြေခံအဆောက်အအုံ အသုံးအဆောင်များ

စာအုပ်ကျောင်း	အမှတ် ခြံမပါ	ကျန်းမာရေး	အမှတ် ခြံမပါ	ဘာသာရေး အဆောက် အအုံများ	အမှတ် ခြံမပါ
အထက်တန်းကျောင်း	<input type="checkbox"/>	ဆေးရုံ	<input type="checkbox"/>	ဝေတီ	<input type="checkbox"/>
အလယ်တန်းကျောင်း	<input type="checkbox"/>	ကျန်းမာရေးဌာန	<input type="checkbox"/>	ဘုန်းကြီးကျောင်း	<input type="checkbox"/>
ပူလတန်းကျောင်း	<input type="checkbox"/>	ကျန်းမာရေးဌာနခွဲ	<input type="checkbox"/>	ဟိန္ဒူဘုရားကျောင်း	<input type="checkbox"/>
ပူဇော်ကျောင်း	<input type="checkbox"/>	ဆေးပေးခန်း	<input type="checkbox"/>	ခရစ်ယာန်ကျောင်း	<input type="checkbox"/>
အခြား	<input type="checkbox"/>	အခြား	<input type="checkbox"/>	ဗလီ	<input type="checkbox"/>
				အခြား	<input type="checkbox"/>
မှတ်ချက်		မှတ်ချက်		မှတ်ချက်	

(ဂ) ကျွမ်းကျင်သူများမှတ်တမ်း (ကျေးရွာတွင်နေထိုင်သော သို့မဟုတ် တခြားရွာမှလာရောက်သော ကျွမ်းကျင်သူများ)

(၁) စာသင်ကျောင်း			(၂) ကျန်းမာရေး			(၃) လက်မှုပညာရှင်		
	ရွာတွင်နေထိုင်သူ	အခြားရွာမှလာသူ		ရွာတွင်နေထိုင်သူ	အခြားရွာမှလာသူ		ရွာတွင်နေထိုင်သူ	အခြားမှလာသူ
မူလတန်းပြဆရာ/မ	<input type="checkbox"/>	<input type="checkbox"/>	ဆရာဝန်	<input type="checkbox"/>	<input type="checkbox"/>	လက်သမား	<input checked="" type="checkbox"/>	<input type="checkbox"/>
အထက်တန်းပြဆရာ/မ	<input type="checkbox"/>	<input type="checkbox"/>	လက်ထောက်ကျန်းမာရေးမှူး	<input type="checkbox"/>	<input type="checkbox"/>	ပန်းရံ	<input checked="" type="checkbox"/>	<input type="checkbox"/>
အလယ်တန်းပြဆရာ/မ	<input type="checkbox"/>	<input type="checkbox"/>	အမျိုးသမီးကျန်းမာရေးဆရာမ	<input type="checkbox"/>	<input checked="" type="checkbox"/>	လျှပ်စစ်ကျွမ်းကျင်ပီးသမား	<input type="checkbox"/>	<input type="checkbox"/>
မူကြံဆရာ/မ	<input type="checkbox"/>	<input type="checkbox"/>	သားဖွားဆရာမ	<input type="checkbox"/>	<input type="checkbox"/>	ရေရိုက်သွယ်သူ	<input type="checkbox"/>	<input type="checkbox"/>
အခြား	<input type="checkbox"/>	<input type="checkbox"/>	ပြည်သူ့ကျန်းမာရေးလုပ်သား	<input type="checkbox"/>	<input type="checkbox"/>	စက်ပြင်ဆရာ	<input type="checkbox"/>	<input type="checkbox"/>
မှတ်ချက်			မှတ်ချက်			မှတ်ချက်		

(ဃ) ကျေးရွာသို့ရောက်ရှိနိုင်သည့် လမ်းအခြေအနေ / ကျေးရွာတစ်ရွာသည် ၎င်း၏ ကျေးရွာအုပ်စုနှင့် ဆက်သွယ်ထားသော လမ်းအခြေအနေ (အောက်ပါတို့ကိုပိုင်းပါ)

ကျောက်ကြမ်းလမ်း ကတ္တရာလမ်း ကွန်ကရစ်လမ်း မော်တော်ဆိုင်ကယ်လမ်း
 ကျောက်ခင်းလမ်း မြေသားလမ်း လူသွားလမ်း အခြား _____

(င) ကျေးရွာဖွံ့ဖြိုးမှုစီမံချက်

(၁) လူထုပဟိုပြုစီမံကိန်းမစတင်မှီ ဤကျေးရွာတွင်ကျေးရွာဖွံ့ဖြိုးမှု

စီမံချက်ရှိခဲ့ပါသလား? ပိုင်းပါ ရှိပါသည်/မရှိပါ/မသိပါ

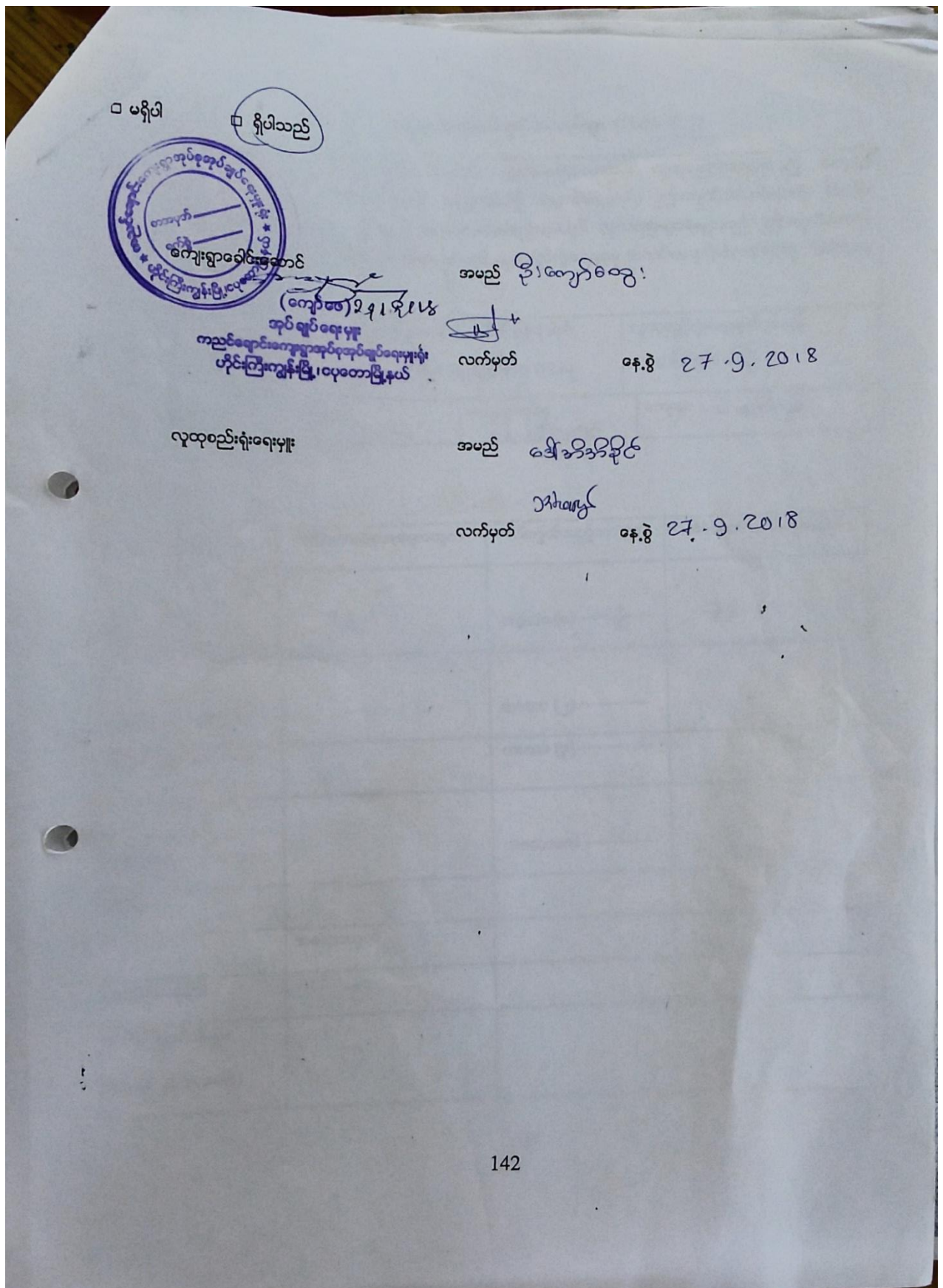

ကျေးရွာအခြေခံအချက်အလက်များ (ပုံစံစ - ခ) စတုတ္ထ နှစ်စက်ဝန်း

ပုံစံ - စ - ခ ကျေးရွာအခြေခံအချက်အလက်များ (Form PC 1)

<p>လမ်းညွှန်ချက်၊ ကျေးရွာတစ်ရွာသို့ ပထမဆုံးမိတ်ဆက်ခရီးသွားရောက်သောအခါ လူထုစည်းရုံးရေးမှူးသည် ကျေးရွာခေါင်းဆောင်များအား ကျေးရွာအချက်အလက်များကို မေတ္တာရပ်ခံ၍ တောင်းခံရသည်။ ဤအချက်အလက်များကို မိမိတို့၏ မိတ်ဆက်အစည်းဝေးမတိုင်မီ တောင်းခံရသည်။ မိမိတို့၏ မိတ်ဆက်အစည်းဝေးတွင် လူထုစည်းရုံးရေးမှူးသည် ဤအချက်အလက်များအား စစ်ဆေးပြီး မှန်ကန်အောင် ပြုလုပ်ရမည်။ ပြီးနောက်တွင် လူထုစည်းရုံးရေးမှူးမှ သတင်းအချက်အလက်ထံသို့ Tablets မှ တဆင့် ဖြည့်သွင်းရမည်။</p>			
ကျေးရွာခေါင်းဆောင် အမည် <p style="text-align: center;">ဒေါ်နွယ်နွယ်</p>	ကျေးရွာခေါင်းဆောင်၏ ဖုန်းနံပါတ် <p style="text-align: center;">၀၅-၇၆၃၇၅၅၂၅</p>	လူထုစည်းရုံးရေးမှူး၏အမည် <p style="text-align: center;">မာအိအိမိုးမေ</p>	
ပြည်နယ်၊ တိုင်းဒေသကြီး <p style="text-align: center;">ဧရာဝတီ</p>	မြို့နယ် <p style="text-align: center;">ဗဟော</p>	ကျေးရွာအုပ်စု <p style="text-align: center;">ကညင်ချောင်း</p>	ကျေးရွာ <p style="text-align: center;">မဲလီကုန်း</p>

က၊ လူဦးရေ

လူမျိုးစု	အိမ်ထောင်စုအရေအတွက်	ကိုးကွယ်သည့်ဘာသာ	အိမ်ထောင်စုအရေအတွက်
လူမျိုးစု (၁)--- မြန်မာ ---	၇၆	ဘာသာ(၁)-----	၇၆
လူမျိုးစု (၂)-----		ဘာသာ(၂)-----	
လူမျိုးစု (၃)-----		ဘာသာ(၃)-----	
လူမျိုးစုရော-----		ဘာသာရော-----	
အခြား			
	အရေအတွက်		
မသန်စွမ်းသူများ	၃		
သက်ကြီးရွယ်အိုများ (၆၅ နှစ် နှင့် အထက်)	၂၂		

[Type text]

Page 4

စစ်ဘေးရှောင်	
--------------	--

	အမျိုးသား(အရေအတွက်)	အမျိုးသမီး(အရေအတွက်)	စုစုပေါင်းအရေအတွက်
လူဦးရေ			
လူမျိုးစု (၁)-----	၁၇၄	၁၇၄	၃၄၈
လူမျိုးစု (၂)-----			
လူမျိုးစု (၃)-----			
အခြား			
အိမ်ထောင်ဦးစီး	၃၀	၆	

(ခ)အခြေခံအဆောက်အအုံ အသုံးအဆောင်များ

စာသင်ကျောင်း	အမှတ် ခြံပိ	ကျန်းမာရေး	အမှတ် စင်ပါ	ဘာသာရေးအဆောက် အအုံများ	အမှတ် ခြံပိ
အထက်တန်းကျောင်း	<input type="checkbox"/>	ဆေးရုံ	<input type="checkbox"/>	စေတီ	<input type="checkbox"/>
အလယ်တန်းကျောင်း	<input type="checkbox"/>	ကျန်းမာရေးဌာန	<input type="checkbox"/>	ဘုန်းကြီးကျောင်း	<input type="checkbox"/>
မူလတန်းကျောင်း	<input type="checkbox"/>	ကျန်းမာရေးဌာနခွဲ	<input type="checkbox"/>	ဟိန္ဒူဘုရားကျောင်း	<input type="checkbox"/>
မူကြိုကျောင်း	<input type="checkbox"/>	ဆေးပေးခန်း	<input type="checkbox"/>	ခရစ်ယာန်ကျောင်း	<input type="checkbox"/>
အခြား	<input type="checkbox"/>	အခြား	<input type="checkbox"/>	ဗလီ	<input type="checkbox"/>
				အခြား	<input type="checkbox"/>
မှတ်ချက်		မှတ်ချက်		မှတ်ချက်	

[Type text]

(ဂ) ကျွမ်းကျင်သူများမှတ်တမ်း (ကျေးရွာတွင်နေထိုင်သော သို့မဟုတ် တခြားရွာမှလာရောက်သောကျွမ်းကျင်သူများ)

(ခ) စာသင်ကျောင်း			(၂) ကျန်းမာရေး			(၃) လက်မှုပညာရှင်		
	ရွာတွင်နေထိုင်သူ	အခြားရွာမှလာသူ		ရွာတွင်နေထိုင်သူ	အခြားရွာမှလာသူ		ရွာတွင်နေထိုင်သူ	အခြားရွာမှလာသူ
မူလတန်းပြဆရာ/မ	<input type="checkbox"/>	<input type="checkbox"/>	ဆရာဝန်	<input type="checkbox"/>	<input type="checkbox"/>	လက်သမား	<input checked="" type="checkbox"/>	<input type="checkbox"/>
အထက်တန်းပြဆရာ/မ	<input type="checkbox"/>	<input type="checkbox"/>	လက်ထောက်ကျန်းမာရေးမှူး	<input type="checkbox"/>	<input type="checkbox"/>	ပန်းရံ	<input checked="" type="checkbox"/>	<input type="checkbox"/>
အလယ်တန်းပြဆရာ/မ	<input type="checkbox"/>	<input type="checkbox"/>	အမျိုးသမီးကျန်းမာရေးဆရာမ	<input checked="" type="checkbox"/>	<input type="checkbox"/>	လျှပ်စစ်ကျွမ်းကျင်ပီးသမား	<input type="checkbox"/>	<input type="checkbox"/>
မူကြိုဆရာ/မ	<input type="checkbox"/>	<input type="checkbox"/>	သားဖွားဆရာမ	<input type="checkbox"/>	<input type="checkbox"/>	ရေရိုက်သွယ်သူ	<input type="checkbox"/>	<input type="checkbox"/>
အခြား	<input type="checkbox"/>	<input type="checkbox"/>	ပြည်သူ့ကျန်းမာရေးလုပ်သား	<input checked="" type="checkbox"/>	<input type="checkbox"/>	စက်ပြင်ဆရာ	<input type="checkbox"/>	<input checked="" type="checkbox"/>
မှတ်ချက်			မှတ်ချက်			မှတ်ချက်		

(ဃ) ကျေးရွာသို့ရောက်ရှိနိုင်သည့်လမ်းအခြေအနေ / ကျေးရွာတစ်ရွာသည် ၎င်း၏ကျေးရွာအုပ်စုနှင့် ဆက်သွယ်ထားသောလမ်းအခြေအနေ (အောက်ပါတို့ကိုဝိုင်းပါ)

ကျောက်ကြမ်းလမ်း ကတ္တရာလမ်း ကွန်ကရစ်လမ်း မော်တော်ဆိုင်ကယ်လမ်း
 ကျောက်ခင်းလမ်း ခြေသားလမ်း လူသွားလမ်း အခြား _____

(င) ကျေးရွာဖွံ့ဖြိုးမှုစီမံချက်

(၁) လူထုပဟိုပြုစီမံကိန်းမစတင်မီ ဤကျေးရွာတွင်ကျေးရွာဖွံ့ဖြိုးမှု စီမံချက်ရှိခဲ့ပါသလား? ရှိပါသည်/မရှိပါ/မသိပါ

(၂) ရှိခဲ့ပါလျှင် ဤစီမံချက်ကို မည်သည့် ခုနှစ်တွင်ပြင်ဆင်ခဲ့ပါသနည်း? နှစ်-----/မသိပါ

(၃) ဤစီမံချက်ကို မြို့နယ်မှအတည်ပြုခဲ့ပါသလား? ပြုခဲ့ပါသည်/မပြုခဲ့ပါ /မသိပါ

[Type text]

(စ) ခရီးအကွာအဝေး

(၁) ဤကျေးရွာ၏ပဟိုမှ၎င်းကျေးရွာအုပ်စု၏ပဟိုအထိခရီးပိုင်ပညာပျံ့ကွာဝေးသနည်း? ခိုင် ၀.၁၇ / ပသိပါ

(၂) ဤကျေးရွာမှ ၎င်းကျေးရွာအုပ်စုပဟိုအထိသွားလာရာတွင်ကြာမြင့်သည့်အချိန်။

ခြောက်သွေ့ရာသီတွင်ကြာချိန် ၀၀.၀၅ ----- ထော်လာဂျီ/မော်တော်ဆိုင်ကယ်/ခြေလျင်/လား/မော်တော်ဘုတ်/
အခြား -----

မိုးရာသီတွင်ကြာချိန် ၀၀.၀၅ ----- ထော်လာဂျီ/မော်တော်ဆိုင်ကယ်/ခြေလျင်/လား/မော်တော်ဘုတ်/
အခြား -----

(ဆ) ပတ်ဝန်းကျင်ဆိုင်ရာသဘာဝဘေးအန္တရာယ်

ဤကျေးရွာတွင်ကြေးခြင်းကဲ့သို့ သဘာဝဘေးအန္တရာယ်ကျရောက်ဖူးခြင်း ရှိပါသလား။

ဝမ်ရှိပါ ရှိပါသည် ရှိလျှင်ဖော်ပြပါ မြေပြင်အောက်ခြေအောက် ဖျက်စီးခြင်း

(ဇ) ကျေးရွာတွင် ဖွဲ့စည်းထားသော အဖွဲ့အစည်းများ

လူထုပဟိုပြုစီမံကိန်းပတ်ဝန်းကျင် ဤကျေးရွာတွင် ကျေးရွာဖွံ့ဖြိုးရေးအတွက် အစိုးရ(သို့)ရွာသားများကိုယ်တိုင်(သို့) စီမံကိန်းတစ်ခုခုမှ ဖွဲ့စည်းထားသည့် အဖွဲ့အစည်းများရှိပါသလား။

(၁) မြေပြင်အောက်ခြေအောက် ဖျက်စီးခြင်း

(၂) -----

(ဈ) အထွေထွေအုပ်ချုပ်ရေး ဦးစီးဌာန (GAD) မှ မှတ်တမ်းတင်ထားခြင်း

ဤကျေးရွာသည် အထွေထွေအုပ်ချုပ်ရေး ဦးစီးဌာန (GAD) မှ မှတ်တမ်းတင်ထားမှု ရှိပါသလား။

ဝမ်ရှိပါ ရှိပါသည်

ကျေးရွာခေါင်းဆောင်

အမည် စိုးဗဒိန်

လက်မှတ်  ဇူလိုင် ၂၈. ၁၀. ၁၉

လူထုစည်းရုံးရေးမှူး

အမည် မြေပြင်အောက်ခြေအောက် ဖျက်စီးခြင်း

လက်မှတ်  ဇူလိုင် ၂၈. ၁၀. ၁၉

စီမံကိန်းစက်ဝန်းအချိန်ဇယား (ပုံစံစ-၂) ဒုတိယ နှစ်စက်ဝန်း

ပုံစံ - စ - ၂ - စီမံကိန်းစက်ဝန်းအချိန်ဇယား (PC 2)

လမ်းညွှန်ရွာ၊ သက်တိုင်ရာလူထုဝန်ထမ်းများ၊
 ဖွဲ့စည်းပုံအခြေခံဥပဒေ၊
 စည်းရုံးရေး/ဝန်ထမ်း အမည် **ဒေါ်အိန္ဒိယ**
 ဝန်.ရံ **16.11.2017**
 ပြည်နယ်တိုင်း **ဧရာဝတီ** မြို့နယ် **ယုတော**
 ကျေးရွာအုပ်စု **ကညင်ချောင်း** ကျေးရွာ **မဲလီကုန်း**
 စက်ဝန်းအားအမှတ်ဖြစ်ပါ စက်ဝန်း(၁) စက်ဝန်း(၂) စက်ဝန်း(၃)
 စက်ဝန်း (၄)

စက်ဝန်းအမှတ်	အစည်းအဝေးအကျဉ်းချုပ်				အစည်းအဝေးအကျဉ်းချုပ်
	စက်ဝန်းအမှတ်	အချိန်	အချိန်	အချိန်	
၁။ ကျေးရွာစီမံကိန်း စီမံကိန်းအစည်းအဝေး	၁၆.၁၁.၂၀၁၇	၁၇	၂၅	၃၆	၇၅၆ ၄၆
၂။ ကျေးရွာဖွံ့ဖြိုးရေး စီမံချက်ရေးဆွဲခြင်း အစည်းအဝေး	၂၇.၁၁.၂၀၁၇	၁၇	၂၆	၃၃	၇၆၆ ၄၃
၃။ ကျေးရွာအုပ်စု လုပ်ငန်းဆောင်ရွက်ချက်အစည်းအဝေး	၂၁.၁၂.၂၀၁၇	၁၆	၁၂	၃၀	၇၇၆ ၄၈
၄။ မြို့နယ်အဆင့် စီမံကိန်းရေးဆွဲရေး နှင့် အကောင်အထည်ဖော်ရေးကော်မတီ၏ စီမံကိန်း သုံးသပ်မှု အစည်းအဝေး					
၅။ မြို့နယ် စီမံကိန်းရေးဆွဲရေး နှင့် အကောင်အထည်ဖော်ရေး ကော်မတီ၏ ဆုံးဖြတ်ချက် ရွာထု အသိပေး အကြောင်းကြားသည့် အစည်းအဝေး					
၆။ စီမံကိန်းလုပ်ငန်းစဉ်စီမံချက်ရေးဆွဲခြင်း အစည်းအဝေး					
၆.၁။ စီမံကိန်းလုပ်ငန်း အကောင်အထည်ဖော်ရေးအစီအစဉ် ရေးဆွဲခြင်း					
၆.၂။ ဝယ်ယူရေးအစီအစဉ် ရေးဆွဲခြင်း					
၆.၃။ ဘဏ္ဍာရေးကျန်ကျရှု လျာထားအစီအစဉ် ရေးဆွဲခြင်း					

စီမံကိန်းစက်ဝန်းအချိန်ဇယား (ပုံစံစ-၂) တတိယ နှစ်စက်ဝန်း

ပုံစံ - စ - ၂ - စီမံကိန်းစက်ဝန်းအချိန်ဇယား (PC 2)

လမ်းညွှန်စာတမ်း ပြည်ထောင်စုရပ်		သတ်မှတ်ရာလူထုဝင်ရောက်မှု/လက်ထောက်နည်းပညာပေးမှု		စီမံကိန်းစက်ဝန်းအဆင့်တစ်ခုပြီးစီးပုံစံ: ကျေးရွာနှင့် ကျေးရွာအုပ်စုအတွက် ဤပုံစံကို	
စည်းရုံးရေးမှူး/ရန်ထမ်း အမည် - မျိုးဒဂ္ဂိဒွိုင်		စက်ဝန်းအားအမှတ်ပြင်ပါ <input type="checkbox"/> စက်ဝန်း(၁) <input type="checkbox"/> စက်ဝန်း(၂) <input type="checkbox"/> စက်ဝန်း(၃)၊၇ <input type="checkbox"/> စက်ဝန်း(၄) <input type="checkbox"/> စက်ဝန်း(၅)			
နေ့စွဲ	၂၇ - ၅ - ၂၀၁၈	ကျေးရွာအုပ်စု ကညင်ချောင်း	ကျေးရွာ	မဲလီကုန်း	
ပြည်နယ်/တိုင်း နယ်	ပြနယ် (၂၆၀၀)				

စီမံကိန်းအောင်မြင်မှုအဆင့်များ	နေ့စွဲ		အစည်းအဝေးတွင်တက်ရောက်သူအရေအတွက်			
	စတင်သည့် နေ့	ပြီးဆုံးသည့်နေ့	အမျိုးသား အရေအတွက်	အမျိုးသမီး အရေအတွက်	အိမ်ထောင်စု အရေအတွက်	လူမျိုးထက်ရောက်သူ အရေအတွက် နှင့် လူမျိုးအမည်
၁။ ကျေးရွာစီမံကိန်း စီမံဆက်အစည်းအဝေး	၂၇.၅.၂၀၁၈	၂၇.၅.၂၀၁၈	၁၅	၅၃	၄၈	၇၅၆-၄၈
၂။ ကျေးရွာစွဲပြီးရေး စီမံချက်ရေးဆွဲခြင်း အစည်းအဝေး	၂၅.၅.၂၀၁၈	၂၅.၅.၂၀၁၈	၁၃	၅၆	၅၅	၇၅၆-၃၅

၃။ ကျေးရွာအုပ်စု လုပ်ငန်းဆောင်ရွက်ချက်ရသည့် အစည်းအဝေး	၄။၀.၂၀၁၈	၄။၀.၂၀၁၈	၅။	၆။	၇။	၈။	၉။
၄။ ဖြန့်ချိအသင့် စီမံကိန်းရေးဆွဲရေး နှင့် အကောင်အထည်ဖော်ရေးကော်မတီ၏ စီမံကိန်း ညှိနှိုင်းမှု အစည်းအဝေး	၄.၀.၂၀၁၈	၄.၀.၂၀၁၈	၂၇	၂၉	၅၆	၅၆-၇၂၆၆	၅၆
၅။ ဖြန့်ချိအသင့် စီမံကိန်းရေးဆွဲရေး နှင့် အကောင်အထည်ဖော်ရေး ကော်မတီ၏ဆုံးဖြတ်မှုကို ရွာသို့ အသိပေး အကြောင်းကြားသည့် အစည်းအဝေး	၄.၀.၂၀၁၈	၄.၀.၂၀၁၈	၂၇	၂၉	၅၆	၅၆-၇၂၆၆	၅၆
၆။ စီမံကိန်းလုပ်ငန်းခွဲစီမံချက်ရေးဆွဲခြင်း အစည်းအဝေး							
၆.၁။ စီမံကိန်းလုပ်ငန်း အကောင်အထည်ဖော်ရေးအစီအစဉ် ရေးဆွဲခြင်း	၄.၀.၂၀၁၈	၄.၀.၂၀၁၈	၂၇	၂၉	၅၆	၅၆-၇၂၆၆	၅၆
၆.၂။ ဝယ်ယူရေးအစီအစဉ် ရေးဆွဲခြင်း	၄.၀.၂၀၁၈	၄.၀.၂၀၁၈	၂၇	၂၉	၅၆	၅၆-၇၂၆၆	၅၆
၆.၃။ ဘဏ္ဍာရေးကုန်ကျမှု လျာထားအစီအစဉ် ရေးဆွဲခြင်း	၄.၀.၂၀၁၈	၄.၀.၂၀၁၈	၂၇	၂၉	၅၆	၅၆-၇၂၆၆	၅၆

၆.၄၊ ပြင်/ထိန်းသိမ်းအစဉ် ဖုတ်ခြင်း	၂၀.၁၂.၂၀၁၈	၂၀.၁၂.၂၀၁၈	၈	၈	၁၆	၁၆-၇၅၆
၇၊ မိမိတို့နယ်လုပ်ငန်းခွဲ တိုးတက်မှု စောင့်ကြည့်အစဉ်အစား						
၇.၁၊ အစဉ်အစား ယထာဏတိုင်	၂၅.၁၂.၂၀၁၈	၂၅.၁၂.၂၀၁၈	၂၀	၂၃	၅၃	၅၅-၇၅၆
၇.၂၊ အစဉ်အစား ဒုတိယအတိုင်	၁၂.၁.၂၀၁၉	၁၂.၁.၂၀၁၉	၂၂	၂၆	၄၈	၄၈-၇၅၆
၇.၃၊ အစဉ်အစား တတိယအတိုင်	၂၈.၁.၂၀၁၉	၂၈.၁.၂၀၁၉	၂၄	၂၃	၂၇	၂၇-၇၅၆
၈၊ မိမိတို့နယ်လုပ်ငန်းခွဲ အပြီးသတ်စစ်ဆေးခြင်းအစဉ်အစား	၁၅.၂.၂၀၁၉	၁၅.၂.၂၀၁၉	၁၉	၃၂	၅၁	၅၁-၅၁၆၀၀၀
၉၊ လူထုဝင်ဆွဲအစဉ်အစား	၁၅.၂.၂၀၁၉	၁၅.၂.၂၀၁၉	၂၅	၄၅	၇၄	၇၄-၇၄၆၀၀၀

စီမံကိန်းစက်ဝန်းအချိန်ဇယား (ပုံစံစ-၂) စတုတ္ထနှစ်စက်ဝန်း

ပုံစံ - စ-၂ - စီမံကိန်းစက်ဝန်းအချိန်ဇယား (PC 2)

လမ်းညွှန်ချက်၊ ကျေးရွာအုပ်စုအတွက် ညွှန်ကြားမှုဌာနချုပ်/လက်ထောက်နည်းပညာမှူးများမှ သက်ဆိုင်ရာကုသပညာရှင်များ/လက်ထောက်နည်းပညာမှူးများမှ စီမံကိန်းစက်ဝန်းအထွေထွေစာတမ်းရေးရာဌာနနှင့်

စည်းရုံးရေးမှူး/လက်ထောက်နည်းပညာရေးမှူးဝန်ထမ်း အမည် - **မောင်အောင်**၊ ဦးလေး၊ ဦး

နေ့စွဲ	၁၂.၁၀.၁၅	စက်ဝန်းအားအမှတ်ဖြစ်ပါ	စက်ဝန်း(၁) <input type="checkbox"/> စက်ဝန်း(၂) <input type="checkbox"/> စက်ဝန်း(၃) <input type="checkbox"/>
ပြည်နယ်/တိုင်း	ဧရာဝတီ	ကျေးရွာအုပ်စု	ကျေးရွာ
မြို့နယ်	ဇေယျာ	ကျေးရွာအုပ်စု	ကျေးရွာ
မြို့နယ်	ဇေယျာ	ကျေးရွာအုပ်စု	ကျေးရွာ

စီမံကိန်းအောင်မြင်မှုအဆင့်များ	နေ့စွဲ		အစည်းအဝေးထွက်တက်ရောက်သူအရေအတွက်						
	စတင်သည့် နေ့	ပြီးဆုံးသည့် နေ့	အမျိုးသား အရေအတွက်	အမျိုးသမီး အရေအတွက်	အမျိုးသမီး အရေအတွက်	အမျိုးသမီး အရေအတွက်	အမျိုးသမီး အရေအတွက်	အမျိုးသမီး အရေအတွက်	အမျိုးသမီး အရေအတွက်
၁။ ကျေးရွာစီမံကိန်း မိတ်ဆက်အစည်းအဝေး	၂၈.၁၀.၁၅	၂၈.၁၀.၁၅	၂၁	၃၅	၅၄	၅၄	၅၄	၅၄	၇၆
၂။ ကျေးရွာစီမံကိန်း ဝန်ဆောင်မှုအစည်းအဝေး	၃၁.၁၀.၁၅	၃၁.၁၀.၁၅	၂၁	၃၅	၅၄	၅၄	၅၄	၅၄	၇၆
၃။ ကျေးရွာအုပ်စု လုပ်ငန်းဆောင်ရွက်ချက်အစည်းအဝေး									
၄။ မြို့နယ်အဆင့်စီမံကိန်းရေးဆွဲရေးနှင့် အကောင်အထည်ဖော်ရေး ကော်မတီ၏ စီမံကိန်း ဆုံးသတ်မှုအစည်းအဝေး	၂၂.၁၂.၁၅	၂၂.၁၂.၁၅	၂၁	၃၅	၅၄	၅၄	၅၄	၅၄	၇၆

[Type text]

Page 8

၅။ မြို့နယ် စီမံကိန်းရေးဆွဲရေးနှင့် အကောင်အထည်ဖော်ရေးကော်မီတီ၏ဆုံးဖြတ်ချက် ရွာသို့ အသိပေးအကြောင်းကြားသည့်အစည်းအဝေး	16.12.19	16.12.19	28	26	54	54/1၇၅၆	76	
၆။ စီမံကိန်းလုပ်ငန်းခွဲစီမံချက်ရေးဆွဲခြင်းအစည်းအဝေး								ဟို ဟို
၆.၁။ စီမံကိန်းလုပ်ငန်း အကောင်အထည်ဖော်ရေးအစီအစဉ် ရေးဆွဲခြင်း	21.12.19	21.12.19	9	7	16	16/1၇၅၆	76	
၆.၂။ ဝယ်ယူရေးအစီအစဉ် ရေးဆွဲခြင်း	21.12.19	21.12.19	9	7	16	16/1၇၅၆	76	
၆.၃။ ဘဏ္ဍာရေးကုန်ကျမှု လျာထားအစီအစဉ် ရေးဆွဲခြင်း	21.12.19	21.12.19	9	7	16	16/1၇၅၆	76	
၆.၄။ ပြင်/ထိန်းအစီအစဉ် ရေးဆွဲခြင်း	21.12.19	21.12.19	9	7	16	16/1၇၅၆	76	
၇။ စီမံကိန်းလုပ်ငန်းခွဲ တိုးတက်မှု စောင့်ကြည့်အစည်းအဝေး								ဟို ဟို
၇.၁။ အစည်းအဝေး ပထမအကြိမ်								
၇.၂။ အစည်းအဝေး ဒုတိယအကြိမ်								
၇.၃။ အစည်းအဝေး တတိယအကြိမ်								
၈။ စီမံကိန်းလုပ်ငန်းခွဲ အပြီးသတ်စစ်ဆေးခြင်း အစည်းအဝေး								
၉။ လူထုဝမ်းဆော်အစည်းအဝေး								

၁၁။ ကျေးရွာဖွံ့ဖြိုးရေးဦးစားပေးအစီအစဉ် (ပုံစံ-၃) ပထမနှစ်စက်ဝန်း

ပုံစံ - ၀ - ၃ ကျေးရွာဖွံ့ဖြိုးရေး ဦးစားပေးအစီအစဉ် (Form PC 3)

လမ်းညွှန်ချက်၊ အဆင့်(၃) ကျေးရွာမှော်မှန်းချက်အစည်းအဝေး ပြီးဆုံးသောအခါ ကျေးရွာစီမံကိန်း အထောက်အကူပြု ကော်မတီသည် လူထုစည်းရုံးရေးမှူးအကူအညီဖြင့် ဤပုံစံကိုပြည့်စုံအောင် ဖြည့်သွင်းရမည်။	
လူထုစည်းရုံးရေးမှူး/ဝန်ထမ်း အမည် <u>ဒေါ်ခင်ခင်မာမာ</u>	
နေ့စွဲ - <u>၅-၁-၂၀၂၃</u>	စက်ဝန်းအား အမှတ်ခြစ်ပါ (✓) <input checked="" type="checkbox"/> စက်ဝန်း(၁) <input type="checkbox"/> စက်ဝန်း(၂) <input type="checkbox"/> စက်ဝန်း(၃) <input type="checkbox"/> စက်ဝန်း(၄)
ပြည်နယ်/တိုင်း <u>ဧရာဝတီ</u>	မြို့နယ် <u>ယုစော</u> ကျေးရွာအုပ်စု <u>ကညင်ချောင်းကျေးရွာ</u> (မဲလီကုန်း)

က။ အခက်အခဲအတားအဆီးများအားလျှော့နည်းခြင်း - ယခုလက်ရှိအခြေအနေတွင် ဤကျေးရွာဖွံ့ဖြိုးတိုးတက်ရေးအတွက် အဓိက အခက်အခဲအတားအဆီးများသည် မည်သည့်များဖြစ်ပါသနည်း။ (အမျိုးသား/သမီး အနည်းဆုံးအခက်အခဲ ၅ ခုစီဖော်ပြပါ)

အမျိုးသား အဖွဲ့မှ တင်ပြသောအခက်အခဲအတားအဆီးများ	အမျိုးသမီး အဖွဲ့မှ တင်ပြသောအခက်အခဲအတားအဆီးများ
၁ မြို့ရွာစီမံကိန်းပေးဆောင်မှုအခက်အခဲ	၁ လမ်းပန်းဆက်သွယ်ရေးအခက်အခဲ
၂ ကျေးရွာအတွင်းရေရရှိမှုအခက်အခဲ	၂ ကျေးရွာအတွင်းရေရရှိမှုအခက်အခဲ
၃ ကျေးရွာအတွင်းအခြေအနေအထား	၃ မီးဘေးဒဏ်အခက်အခဲ
၄ ကျေးရွာအတွင်းအခြေအနေအထား	၄ ကျေးရွာအတွင်းအခြေအနေအထား
၅ လူထုစည်းရုံးရေးအခက်အခဲ	၅ လူထုစည်းရုံးရေးအခက်အခဲ
၆	၆

ခ။ မှော်မှန်းခြင်း - နောင်လာမည့် (၅) နှစ် အတွင်း ကျေးရွာဖွံ့ဖြိုးရေး မှော်မှန်းလျာထားချက်များအား တင်ပြပါ။

အမျိုးသားအဖွဲ့မှ တင်ပြသောမှော်မှန်းချက်များ	အမျိုးသမီးအဖွဲ့မှ တင်ပြသောမှော်မှန်းချက်များ
၁ မြို့ရွာစီမံကိန်းပေးဆောင်မှုအခက်အခဲ	၁ ကျေးရွာအတွင်းရေရရှိမှုအခက်အခဲ
၂ ကျေးရွာအတွင်းရေရရှိမှုအခက်အခဲ	၂ ကျေးရွာအတွင်းရေရရှိမှုအခက်အခဲ
၃ ကျေးရွာအတွင်းအခြေအနေအထား	၃ ကျေးရွာအတွင်းအခြေအနေအထား
၄ ကျေးရွာအတွင်းအခြေအနေအထား	၄ ကျေးရွာအတွင်းအခြေအနေအထား
၅ လူထုစည်းရုံးရေးအခက်အခဲ	၅ လူထုစည်းရုံးရေးအခက်အခဲ
၆	၆

ဂ။ လူထုစီမံကိန်း၏ လာမည့် (၄) နှစ်အတွက် အကျိုးဝင်သော ဦးစားပေး ဖွံ့ဖြိုးတိုးတက်မှု လုပ်ငန်း အစီအစဉ်များအားဖော်ပြပါ။

အဆင့်	ကျေးရွာအတွက် ဦးစားပေး ဖွံ့ဖြိုးတိုးတက်မှု လုပ်ငန်းစဉ်များ	အဆိုပြုသူ (အမျိုးသားများ/ အမျိုးသမီးများ/အမျိုးသား+ အမျိုးသမီး)	ခန့်မှန်းကုန်ကျစရိတ်	အကျိုးခံစားခွင့်ရှိသူ ခန့်မှန်းခြေ အရေအတွက်
၁	ကျေးရွာအတွင်းရေရရှိမှုအခက်အခဲ			
၂	ကျေးရွာအတွင်းရေရရှိမှုအခက်အခဲ			
၃	ကျေးရွာအတွင်းအခြေအနေအထား			
၄	ကျေးရွာအတွင်းအခြေအနေအထား			
၅	လူထုစည်းရုံးရေးအခက်အခဲ			
၆				

ကျေးရွာဖွံ့ဖြိုးရေးဦးစားပေးအစီအစဉ် (ပုံစံစ-၃) ဒုတိယ နှစ်စက်ဝန်း

ပုံစံ - စ - ၃ ကျေးရွာဖွံ့ဖြိုးရေး ဦးစားပေးအစီအစဉ် (Form PC 3)

လက်ညွှန်ချက်၊ အဆင့်(၃) ကျေးရွာဖွံ့ဖြိုးရေးအစီအစဉ်အစဉ်အစား ပြီးဆုံးသောအခါ ကျေးရွာစီမံကိန်း အထောက်အကူပြု
 ကော်မတီသည် လူထုစည်းရုံးရေးပူးအကူအညီဖြင့် ဤပုံစံကိုပြည့်စုံအောင် ဖြည့်သွင်းရမည်။

လူထုစည်းရုံးရေးပူး/ဝန်ထမ်း အမည် **ဒေါ်မာအိန်** နေ့စွဲ **၂၇ . ၁၁ . ၂၀၁၇**

ပြည်နယ်/တိုင်း **ကရင်ပြည်နယ်** ပြည်နယ် **အုပတော** ကျေးရွာအုပ်စု **ကညင်ချောင်း** ကျေးရွာ **မဲလီကုန်း**

စက်ဝန်းအား အမှတ်ခြစ်ပါ (✓) စက်ဝန်း(၁)
 စက်ဝန်း(၂) စက်ဝန်း(၃) စက်ဝန်း(၄)

က။ အခက်အခဲအတားအဆီးများအားရွေးနှေးခြင်း - ယခုလက်ရှိအခြေအနေတွင် ဤကျေးရွာဖွံ့ဖြိုးတိုးတက်ရေးအတွက် အဓိက အခက်အခဲအတားအဆီးများသည် မည်သည့်အခြေအနေတွင် (အမျိုးသား/သမီး အနည်းဆုံးအခက်အခဲ ၅ ခုစီဖော်ပြပါ) အမျိုးသား အဖွဲ့မှ တင်ပြသောအခက်အခဲအတားအဆီးများ

အမျိုးသား အဖွဲ့မှ တင်ပြသောအခက်အခဲအတားအဆီးများ	အမျိုးသမီး အဖွဲ့မှ တင်ပြသောအခက်အခဲအတားအဆီးများ
၁။ မိုးရာသီတွင် ကျွန်ုပ်တို့ သက်သေအထောက်အထားမှာ	၁။ မိုးရာသီတွင် ကျွန်ုပ်တို့ သက်သေအထောက်အထားမှာ
၂။ စားနပ်ရိက္ခာ၊ ဆေးကုသမှု၊ ဆေးဝါး၊ ဆေးကုသမှု၊ ဆေးကုသမှု	၂။ စားနပ်ရိက္ခာ၊ ဆေးကုသမှု၊ ဆေးဝါး၊ ဆေးကုသမှု
၃။ စားနပ်ရိက္ခာ၊ ဆေးကုသမှု၊ ဆေးဝါး၊ ဆေးကုသမှု	၃။ စားနပ်ရိက္ခာ၊ ဆေးကုသမှု၊ ဆေးဝါး၊ ဆေးကုသမှု
၄။ စားနပ်ရိက္ခာ၊ ဆေးကုသမှု၊ ဆေးဝါး၊ ဆေးကုသမှု	၄။ စားနပ်ရိက္ခာ၊ ဆေးကုသမှု၊ ဆေးဝါး၊ ဆေးကုသမှု
၅။ စားနပ်ရိက္ခာ၊ ဆေးကုသမှု၊ ဆေးဝါး၊ ဆေးကုသမှု	၅။ စားနပ်ရိက္ခာ၊ ဆေးကုသမှု၊ ဆေးဝါး၊ ဆေးကုသမှု
၆။ စားနပ်ရိက္ခာ၊ ဆေးကုသမှု၊ ဆေးဝါး၊ ဆေးကုသမှု	၆။ စားနပ်ရိက္ခာ၊ ဆေးကုသမှု၊ ဆေးဝါး၊ ဆေးကုသမှု

ခ။ မျှော်မှန်းခြင်း - နောင်လာမည့် (၅) နှစ်အတွင်း ကျေးရွာဖွံ့ဖြိုးရေး မျှော်မှန်းလျာထားချက်များအား တင်ပြပါ။

အမျိုးသား အဖွဲ့မှ တင်ပြသောမျှော်မှန်းချက်များ	အမျိုးသမီး အဖွဲ့မှ တင်ပြသောမျှော်မှန်းချက်များ
၁။ မိုးရာသီတွင် ကျွန်ုပ်တို့ သက်သေအထောက်အထားမှာ	၁။ မိုးရာသီတွင် ကျွန်ုပ်တို့ သက်သေအထောက်အထားမှာ
၂။ စားနပ်ရိက္ခာ၊ ဆေးကုသမှု၊ ဆေးဝါး၊ ဆေးကုသမှု	၂။ စားနပ်ရိက္ခာ၊ ဆေးကုသမှု၊ ဆေးဝါး၊ ဆေးကုသမှု
၃။ စားနပ်ရိက္ခာ၊ ဆေးကုသမှု၊ ဆေးဝါး၊ ဆေးကုသမှု	၃။ စားနပ်ရိက္ခာ၊ ဆေးကုသမှု၊ ဆေးဝါး၊ ဆေးကုသမှု
၄။ စားနပ်ရိက္ခာ၊ ဆေးကုသမှု၊ ဆေးဝါး၊ ဆေးကုသမှု	၄။ စားနပ်ရိက္ခာ၊ ဆေးကုသမှု၊ ဆေးဝါး၊ ဆေးကုသမှု
၅။ စားနပ်ရိက္ခာ၊ ဆေးကုသမှု၊ ဆေးဝါး၊ ဆေးကုသမှု	၅။ စားနပ်ရိက္ခာ၊ ဆေးကုသမှု၊ ဆေးဝါး၊ ဆေးကုသမှု
၆။ စားနပ်ရိက္ခာ၊ ဆေးကုသမှု၊ ဆေးဝါး၊ ဆေးကုသမှု	၆။ စားနပ်ရိက္ခာ၊ ဆေးကုသမှု၊ ဆေးဝါး၊ ဆေးကုသမှု

ဂ။ လူထုစီမံကိန်း၏ လာမည့် (၄) နှစ်အတွက် အကျိုးဝင်သော ဦးစားပေး ဖွံ့ဖြိုးတိုးတက်မှု လုပ်ငန်း အစီအစဉ်များအားဖော်ပြပါ။

အဆင့်	ကျေးရွာအတွက် ဦးစားပေး ဖွံ့ဖြိုးတိုးတက်မှု လုပ်ငန်းစဉ်များ	အဆိုပြုသူ (အမျိုးသားများ/ အမျိုးသမီးများ/ အမျိုးသား+ အမျိုးသမီး)	ခန့်မှန်းကုန်ကျ ဝင်ရံ	အကျိုးခံစားခွင့်ရှိသူ ခန့်မှန်းခြေ အရေအတွက်
၁	ကျေးရွာဖွံ့ဖြိုးရေးအစီအစဉ်	(က+မ)	5400000	353
၂	စားနပ်ရိက္ခာ၊ ဆေးကုသမှု၊ ဆေးဝါး၊ ဆေးကုသမှု	(က+မ)		353
၃	ကျေးရွာဖွံ့ဖြိုးရေးအစီအစဉ်	(က+မ)		353
၄	ကျေးရွာဖွံ့ဖြိုးရေးအစီအစဉ်	(က+မ)		353
၅	ကျေးရွာဖွံ့ဖြိုးရေးအစီအစဉ်	(က+မ)		353
၆	ကျေးရွာဖွံ့ဖြိုးရေးအစီအစဉ်	(မ)		353

ဃ၊ လူထုစီမံကိန်း၏ လာမည့် (၄)နှစ်အတွက် အကျိုးပင်သော ဦးစားပေး ဖွံ့ဖြိုးတိုးတက်မှု လုပ်ငန်း အစီအစဉ်များအားဖော်ပြ

အဆင့်	ကျေးရွာအတွက် ဦးစားပေး ဖွံ့ဖြိုး တိုးတက်မှု လုပ်ငန်းစဉ်များ	အဆိုပြုသူ (အမျိုးသားများ/ အမျိုးသမီးများ/အမျိုးသား+ အမျိုးသမီး)	အခန်းကဏ္ဍ
၁	စက်ချွတ်သင်တန်း	အမျိုးသမီး	အသက်မွေးဝမ်းကြောင်း ၊ မိုက်ဖျိုးရေး
၂	လယ်ယာစိုက်ပျိုးရေးအဖွဲ့အစည်း	ကျား	
၃	အခြေခံဆေးကုရေး	"	
၄			
၅			
၆			
၇			

ခေါင်းဆောင်၊ ကျေးရွာစီမံကိန်းအထောက်အကူပြုကော်မတီမှ အတည်ပြုသည်။

အမည် ဒေါ်စိုစိုစို လက်မှတ် [Signature] ရက်စွဲ 27. 11. 2017

ပုံစံ - ၈-၃ ကျေးရွာဖွံ့ဖြိုးရေး ဦးစားပေးအစီအစဉ် (Form PC 3)

လမ်းညွှန်ရက်၊ အဆင့်(၃)ကျေးရွာဖွံ့ဖြိုးရေးအစီအစဉ်အောက်တွင် ပြုစုပေးသော အစီအစဉ်အောက်တွင် ကော်မတီသည် လူထုစည်းရုံးရေးမှူးအကူအညီဖြင့် ဤပုံစံကိုဖြည့်စွဲအောင် ဖြည့်သွင်းရမည်။	
လူထုစည်းရုံးရေးမှူး/ဝန်ထမ်း အမည် - ဒေါ်အိမ်စုစု	
နေ့စွဲ ၂၅.၅.၂၀၁၈	စက်ဝန်းအား အမှတ်ခြစ်ပါ (✓) <input type="checkbox"/> စက်ဝန်း(၁) <input type="checkbox"/> <input type="checkbox"/> စက်ဝန်း(၂) <input type="checkbox"/> စက်ဝန်း(၃) <input type="checkbox"/> စက်ဝန်း(၄) <input type="checkbox"/>
ပြည်နယ်/တိုင်း ဧရာဝတီ	မြို့နယ် ယုတော
ကျေးရွာအုပ်စု ကညင်ချောင်း	ကျေးရွာ မဲလီကုန်းကျေးရွာ

က။ အခက်အခဲအတားအဆီးများအားလုံးဖြင့် - ယခုလက်ရှိအခြေအနေတွင် ဤကျေးရွာဖွံ့ဖြိုးတိုးတက်ရေးအတွက် အဓိကအခက်အခဲအတားအဆီးများသည် မည်သည့်များဖြစ်ပါသနည်း။ (အမျိုးသား/သမီး အနည်းဆုံးအခက်အခဲ ၅ ခုစီဖော်ပြပါ)

အုပ်စုဖွဲ့စည်းမှုများမှ တင်ပြသော အခက်အခဲအတားအဆီးများ	
၁။ အလုပ်အကိုင်၊ လက်မှု၊ ဝတ်စုံ၊ အိမ်ထောင်ရေး၊ အကျိုးအမြတ်၊ အကျိုးအမြတ် မရှိခြင်း။	<input type="checkbox"/> ကျား၊ <input type="checkbox"/> မ
၂။ မြေယာမရှိခြင်း၊ မြေယာမညီမျှခြင်း၊ မြေယာမကောင်းခြင်း။	<input type="checkbox"/> ကျား၊ <input type="checkbox"/> မ
၃။ မြေယာမရှိခြင်း၊ မြေယာမညီမျှခြင်း၊ မြေယာမကောင်းခြင်း။	<input type="checkbox"/> ကျား၊ <input type="checkbox"/> မ
၄။ မြေယာမရှိခြင်း၊ မြေယာမညီမျှခြင်း၊ မြေယာမကောင်းခြင်း။	<input type="checkbox"/> ကျား၊ <input type="checkbox"/> မ
၅။ မြေယာမရှိခြင်း၊ မြေယာမညီမျှခြင်း၊ မြေယာမကောင်းခြင်း။	<input type="checkbox"/> ကျား၊ <input type="checkbox"/> မ

ခ။ မျှော်မှန်းခြင်း- နောင်လာမည့် (၅) နှစ် အတွင်း ကျေးရွာဖွံ့ဖြိုးရေး မျှော်မှန်းလျာထားရက်များအား တင်ပြပါ။

အုပ်စုဖွဲ့စည်းမှုများမှ တင်ပြသော အခက်အခဲအတားအဆီးများ	
၁။ မြေယာမရှိခြင်း၊ မြေယာမညီမျှခြင်း၊ မြေယာမကောင်းခြင်း။	<input type="checkbox"/> ကျား၊ <input type="checkbox"/> မ
၂။ မြေယာမရှိခြင်း၊ မြေယာမညီမျှခြင်း၊ မြေယာမကောင်းခြင်း။	<input type="checkbox"/> ကျား၊ <input type="checkbox"/> မ
၃။ မြေယာမရှိခြင်း၊ မြေယာမညီမျှခြင်း၊ မြေယာမကောင်းခြင်း။	<input type="checkbox"/> ကျား၊ <input type="checkbox"/> မ
၄။ မြေယာမရှိခြင်း၊ မြေယာမညီမျှခြင်း၊ မြေယာမကောင်းခြင်း။	<input type="checkbox"/> ကျား၊ <input type="checkbox"/> မ

ကျေးရွာဖွံ့ဖြိုးရေးဦးစားပေးအစီအစဉ် (ပုံစံစ-၃) စတုတ္ထ နှစ်စက်ဝန်း

ပုံစံ - စ-၃ ကျေးရွာဖွံ့ဖြိုးရေး ဦးစားပေးအစီအစဉ် (Form PC 3)

ရွာဖွံ့ဖြိုးရေးအဖွဲ့အစည်း (၃) ကျေးရွာမှရွာမှန်ချက်အစည်းအဝေးပြီးဆုံးသောအခါ ကျေးရွာစီမံကိန်း အထောက်အကူပြု ကော်မတီသည် လူထုစည်းရုံးရေးမှူးအကူအညီဖြင့် ဤပုံစံကိုပြည့်စုံအောင် ဖြည့်သွင်းရမည်။

လူထုစည်းရုံးရေးမှူး/ဝန်ထမ်း အမည် ဒေါ်ခင်ဖြိုးမာ			
နေ့စွဲ ၃၁-၁၀-၂၀၁၅	စက်ဝန်းအား အမှတ်ခြစ်ပါ (✓) <input type="checkbox"/> စက်ဝန်း(၁) <input type="checkbox"/> စက်ဝန်း(၂) <input type="checkbox"/> စက်ဝန်း(၃) <input checked="" type="checkbox"/> စက်ဝန်း(၄)		
ပြည်နယ်/တိုင်း ဧရာဝတီ	မြို့နယ် ပုသိမ်	ကျေးရွာအုပ်စု ကညင်ချောင်း	ကျေးရွာ မဲလီကုန်း

က။ အခက်အခဲအတားအဆီးများအားဆွေးနွေးခြင်း - ယခုလက်ရှိအခြေအနေတွင်ဤကျေးရွာဖွံ့ဖြိုးတိုးတက်ရေးအတွက် အဓိကအခက်အခဲအတားအဆီးများသည် မည်သည့်များဖြစ်ပါသနည်း။ (အမျိုးသား/သမီး အနည်းဆုံးအခက်အခဲ ၅ ခုစီဖော်ပြပါ)

အုပ်စုဖွဲ့ဆွေးနွေးမှုများမှ တင်ပြသောအခက်အခဲအတားအဆီးများ	
အာခင်ကျောင်း၊ ငါးဖမ်း၊ မြို့ကုန်တွင် ပျက်စီးဆုံးရှုံးမှုများ	<input type="checkbox"/> ကျား <input type="checkbox"/> မ <input type="checkbox"/> ကျား+ မ
လူမှုများ ပစ္စည်းပစ္စည်းများ စားနပ်ရိက္ခာ အခက်အခဲများ	<input type="checkbox"/> ကျား <input type="checkbox"/> မ <input type="checkbox"/> ကျား+ မ
ကျေးရွာတွင် စား၊ နေ၊ နေရာ၊ စားနပ်ရိက္ခာ အခက်အခဲများ	<input type="checkbox"/> ကျား <input type="checkbox"/> မ <input type="checkbox"/> ကျား+ မ
ရေ၊ မီး၊ အလုပ်အကိုင် အခက်အခဲများ	<input type="checkbox"/> ကျား <input type="checkbox"/> မ <input type="checkbox"/> ကျား+ မ
လူမှုရေး ဖွံ့ဖြိုးရေး အခက်အခဲများ	<input type="checkbox"/> ကျား <input type="checkbox"/> မ <input type="checkbox"/> ကျား+ မ
အခြားအခက်အခဲများ	<input type="checkbox"/> ကျား <input type="checkbox"/> မ <input type="checkbox"/> ကျား+ မ

ခ။ မျှော်မှန်းခြင်း- နောင်လာမည့် (၅) နှစ် အတွင်း ကျေးရွာဖွံ့ဖြိုးရေး မျှော်မှန်းလျာထားချက်များအား တင်ပြပါ။

အုပ်စုဖွဲ့ဆွေးနွေးမှုများမှ တင်ပြသောအခက်အခဲအတားအဆီးများ	
အာခင်ကျောင်း၊ ငါးဖမ်း၊ ကျေးရွာဖွံ့ဖြိုးရေး အခက်အခဲများ	<input type="checkbox"/> ကျား <input type="checkbox"/> မ <input type="checkbox"/> ကျား+ မ
ကျေးရွာတွင် စား၊ နေ၊ နေရာ၊ စားနပ်ရိက္ခာ အခက်အခဲများ	<input type="checkbox"/> ကျား <input type="checkbox"/> မ <input type="checkbox"/> ကျား+ မ
ရေ၊ မီး၊ အလုပ်အကိုင် အခက်အခဲများ	<input type="checkbox"/> ကျား <input type="checkbox"/> မ <input type="checkbox"/> ကျား+ မ
လူမှုရေး ဖွံ့ဖြိုးရေး အခက်အခဲများ	<input type="checkbox"/> ကျား <input type="checkbox"/> မ <input type="checkbox"/> ကျား+ မ
အခြားအခက်အခဲများ	<input type="checkbox"/> ကျား <input type="checkbox"/> မ <input type="checkbox"/> ကျား+ မ

[Type text] Page 10

၁၃။ ကဏ္ဍအလိုက်ဖွံ့ဖြိုးရေးဦးစားပေးလုပ်ငန်းများ

ကညင်ချောင်းကျေးရွာ
မဲလီကုန်းကျေးရွာ

နောက်ထက်တွဲ(၄) ခြားနားသောအပိုင်းများအတွက် ဦးစားပေးဖွံ့ဖြိုးရေးလုပ်ငန်းစဉ် အနှစ်ချုပ်

မူရင်းသည်အား VTPSC တွင်ထားရှိရပါမည်။ အခြားဌာနများနှင့် ညှိနှိုင်းရန်အတွက် မိတ္တူအား TPIC သို့ပို့ရပါမည်။ MIS data အနေဖြင့် သွင်းရန် မလိုအပ်ပါ။

	အဆင့်	လုပ်ငန်း	မည်သူဦးစားပေးလဲ	ကျေးရွာမှတာဝန်ခံသူ (သို့) အုပ်စု	ပြင်ပမှမည်သူ ထောက်ပံ့ မလဲ
အခြေခံအထောက်အပံ့	၀	ရွာတွင်ကွန်ကရစ် ကာမီ ဆင် ဖြင့်	<input type="checkbox"/> မ <input type="checkbox"/> ကျား	VTPSC	
	၂	အဆင်ပြေစေရန်အတွက် အသစ်ကျောက်ချိတ်	<input type="checkbox"/> မ <input type="checkbox"/> ကျား	VTPSC	
	၃	ရေကန်ခြံအုတ်ခွံ	<input type="checkbox"/> မ <input type="checkbox"/> ကျား	VTPSC	
	၄		<input type="checkbox"/> မ <input type="checkbox"/> ကျား		
	၅		<input type="checkbox"/> မ <input type="checkbox"/> ကျား		
အသက်မွေးဝမ်းကျောင်း	၀	ကညင်ချောင်းကျေးရွာ သစ်တော	<input type="checkbox"/> မ <input type="checkbox"/> ကျား	VTPSC	
	၂	စက်ပြင်သစ်တော	<input type="checkbox"/> မ <input type="checkbox"/> ကျား	VTPSC	
	၃	စက်ချုပ်သစ်တော	<input type="checkbox"/> မ <input type="checkbox"/> ကျား	VTPSC	
	၄		<input type="checkbox"/> မ <input type="checkbox"/> ကျား		
	၅		<input type="checkbox"/> မ <input type="checkbox"/> ကျား		
ကျေးလက်အဖွဲ့အစည်း	၀	မေးမြန်းချက်အရ အောက်ခြံ	<input type="checkbox"/> မ <input type="checkbox"/> ကျား	VTPSC	
	၂		<input type="checkbox"/> မ <input type="checkbox"/> ကျား		
	၃		<input type="checkbox"/> မ <input type="checkbox"/> ကျား		
	၄		<input type="checkbox"/> မ <input type="checkbox"/> ကျား		
	၅		<input type="checkbox"/> မ <input type="checkbox"/> ကျား		
ပညာရေး	၀		<input type="checkbox"/> မ <input type="checkbox"/> ကျား		
	၂		<input type="checkbox"/> မ <input type="checkbox"/> ကျား		
	၃		<input type="checkbox"/> မ <input type="checkbox"/> ကျား		