

ပြည်ထောင်စုသမ္မတ မြန်မာနိုင်ငံတော်အစိုးရ
စိုက်ပျိုးရေး၊ မွေးမြူရေးနှင့် ဆည်မြောင်းဝန်ကြီးဌာန
ကျေးလက်ဒေသဖွံ့ဖြိုးတိုးတက်ရေးဦးစီးဌာန

ညောင်ဦးမြို့နယ်



လူထုဗဟိုပြုစီမံကိန်း

National Community Driven Development Project

(NCDDP)

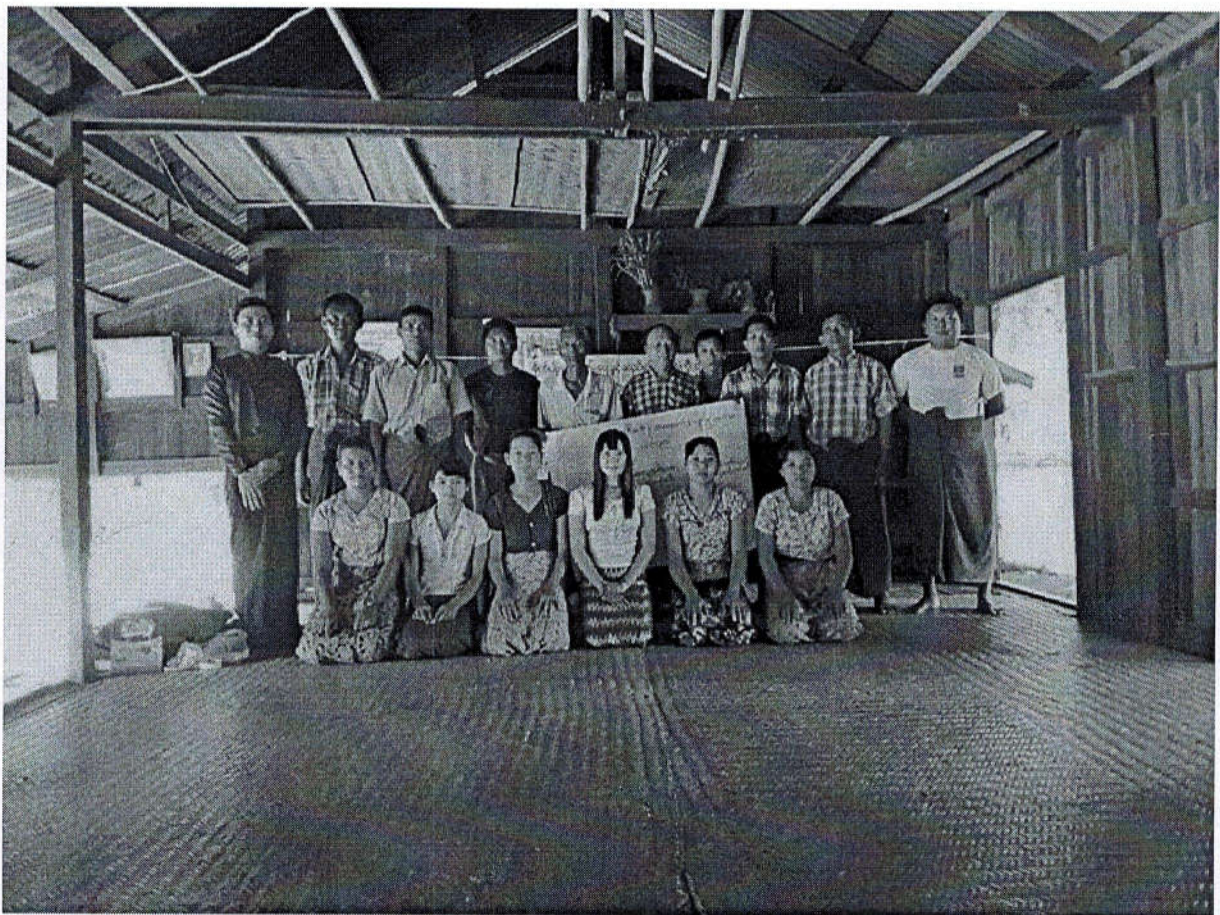

တတိယနှစ်စီမံကိန်းစက်ဝန်း၊ ကျေးရွာဖွံ့ဖြိုးရေးအစီအစဉ်

Village Development Plan (VDP)

မကျည်းတန်းကျေးရွာ၊ တူရွင်းတိုင်အုပ်စု

၂၀၁၇ - ခုနှစ်

ညောင်ဦးမြို့

- ၁။ မြို့နယ်မြေပုံ
- ၂။ ကျေးရွာမြေပုံ(တည်နေရာ)
- ၃။ အုပ်စုတွင်ပါဝင်သောကျေးရွာများစာရင်း
- ၄။ ကျေးရွာအခြေခံအချက်အလက်များ(ကျေးရွာသမိုင်းကြောင်း)
- ၅။ လူထုပူးပေါင်းပါဝင်သော လူမှုဆန်းစစ်ခြင်းနှင့် အကဲဖြတ်ခြင်းလုပ်ငန်းစဉ် (PSA/PRA) အကျဉ်းချုပ်
- ၆။ ကျေးရွာဖွံ့ဖြိုးရေးအစီအစဉ်အတွက်အသုံးပြုခဲ့သော PRA tools များနှင့် တစ်ခုချင်းစီအတွက် သုံးသပ်ချက်များ
- ၇။ ကော်မတီဝင်များရွေးချယ်ခြင်းနှင့်ကျေးရွာဖွံ့ဖြိုးရေးအစီအစဉ်ဆောင်ရွက်မှုမှတ်တမ်းခါတ်ပုံများ
- ၈။ ကျေးရွာအချက်အလက်(ပုံစံ-၁)
- ၉။ စီမံကိန်းစက်ဝန်းအချိန်ဇယား(ပုံစံ-၂)
- ၁၀။ ကျေးရွာဖွံ့ဖြိုးရေးဦးစားပေးအစီအစဉ်(ပုံစံ-၃)
- ၁၁။ ကျေးရွာအုပ်စုစီမံကိန်းလုပ်ငန်းခွဲရွေးချယ်ခြင်း(ပုံစံ-၄)
- ၁၂။ အစည်းအဝေးမှတ်တမ်းများ
- ၁၃။ ကဏ္ဍအလိုက်ဦးစားပေးဖွံ့ဖြိုးရေးလုပ်ငန်းစဉ်များ

ညောင်ဦးမြို့နယ်လူထုပဟိုပြု စီမံကိန်း

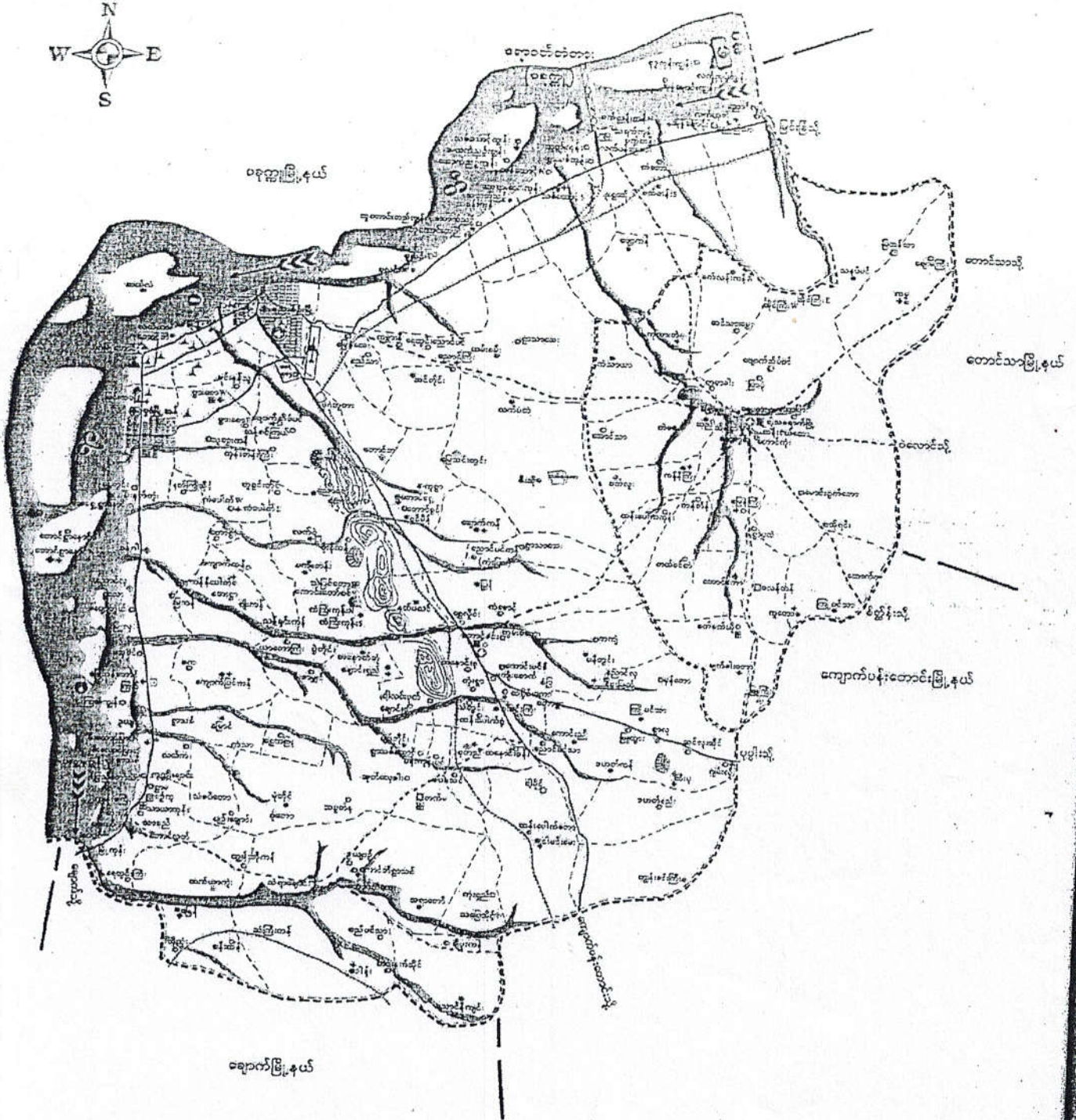

တူဂွင်းတိုင်ကျေးရွာအုပ်စု ပြင်ပ

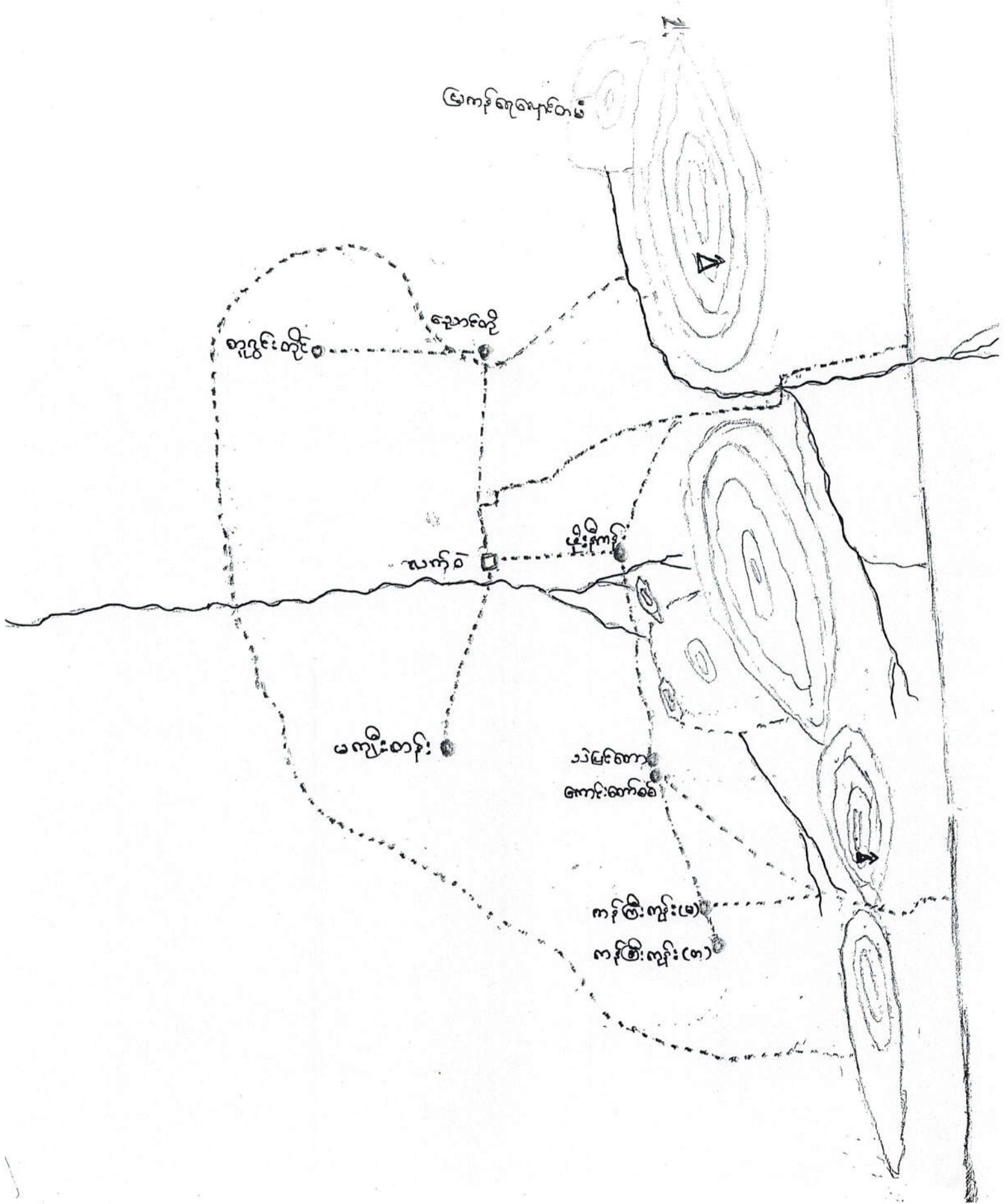

မြန်မာ့ကျေးတပ်

တူဂွင်းတိုင်

ချောင်းတိုင်

ပက်ဝ

မိုးကန်

မကျီးတန်း

သံမြင်းကော
ကျေးကော

ကန်ကြီး(မ)

ကန်ကြီး(တ)

တူဂွင်းတိုင်ကျေးရွာအုပ်စုတွင်ပါဝင်သောကျေးရွာများ

၁) တူဂွင်းတိုင်

၂) သဲမြစ်တော

၃) ကန်ကြီးကုန်း

၄) မန်ကျည်းတန်း

၅) မိုးနီကန်

၆) ကန်ကြီးကုန်း (ရွာသစ်)

၇) လက်ဝဲ

၈) ကောင်းတော်စင်

ကျေးဇူးတင်ရေးကြမ်း (ကျေးဇူးတင်ရေး)

မကျည်းတန်းကျေးဇူးတင်ရေး နောက်ဦးဖြူတောင်ဘက် (၈၁) နှစ်ခန့်
အတွက်တွင်ရှိပါသည်။ အရောက်ဘက်တွင် ကျောက်ကျေးဇူး (၂၁) နှစ်ခန့်
တောင်ဘက်တွင် ယာတောင်ကြီး ကျေးဇူး (၂၁) နှစ်ခန့် အပြည့်တက်တွင်သံပင်
တောင်ကျေးဇူး (၂၁) နှစ်ခန့် ဖြောက်တက်တွင်လက်ဝဲ ကျေးဇူးနှင့် ငှက်-ငှက်
(၄၁) နှစ် အတွင်း-နေထိုင်သည့် ကျေးဇူးဖြစ်သည်။ မကျည်းတန်းကျေးဇူး
တောင်ဘက် (၁၁) နှစ်ခန့် ဗွာ မာတီ စည်သူမင်း၊ စာချင်ထား၊ သောသုတရား
တစ်ဆူရှိပါသည်။ ၁၉၈၃ ခုနှစ်ခန့် ဖြေငြိမ်းဒါက် ကြောက် သုတရားအက်
ကွဲပြား ဖာဒိမ်းစောင်း သွားပါသဖြင့် ကျေးဇူးကိုယ် ထူကိုယ်ထင်ရသည်
မွမ်းမံခဲ့ပါသည်။ ၂၀၀၇ - ခုနှစ်တွင် ပြုစုပြီး သုတရား တင်ထားကိန်းကွယ်
လျက် ရှိပါသည်။ ၁၉၇၀ ခုနှစ်တွင် အိမ်ခြေ (၈၀) ခန့်ရှိပါသည်။ ပခု
အချိန်မှာ အိမ်ခြေ (၁၅၉) အိမ်ရှိပါသည်။ မကျည်းတန်းနှင့် လက်ဝဲကွာ
ခြင်းဝတ်လမ်း ပန်းဆက် သွယ်ရေး အက်ခရေပါသည်။ ပေ (၂၀၀) ဝေ
ရှိပါသည်။ ကျွန်တော်တို့ ကျေးဇူး ဖြူ နောက်ဦး ဒေဝရှင် တွင် လူသေသော
အခါ လက်ဝဲ ကျေးဇူး အေးဗွာ သာယာယူမိ ရှိသည်။ သောက်သုံးရေမှာ
ယာအိမ် ဖြေရေကျော် ရှိပါသည်။ ယခုအခါ ရေ မြောင်းမပြားတူးဖော်ရာ
ရေသာမပြားဖိတ် ဆိုရေပါသည်။ ယခုအခါ ကန်ထဲ တွင် ရေမှ ကျောက်
ပါသဖြင့် သောက် ရေ ပြားရေ ပါ သည်။ အက်တွင်း (၂၁) တွင်း ရှိပါ
သည်။ ငှက်ရေ သည် သောက်ရေ မကောင်းပါ။ ၁၉၈၀ - ခုနှစ်တွင်
ယူပတ်တန်း ကျောက် ဒေဝက်ပါသည်။ ယခုအချိန် မှာ ကျောက် ဒေဝက်တစ်
ဒေဝက် တင်ရှိပါသည်။ ထိုကား - သွပ်မိုး - ထိုင်းကန်မိုး - နှစ်တော်
ရှိပါသည်။

လူထုပေါင်းစုံပါဝင်သော လူ့စွမ်းအားခေါ်ဖြမ်းခြင်း မှတ်တမ်းခြမ်း လုပ်ငန်းစဉ်

(CP3A / PRA) အကျဉ်းချုပ် ဇယား

စဉ်	အကြောင်းအရာ	ရှက်ခွဲ	ဦးတည်ချက်	တက်ရောက်သူ			အဓိကဆွေးနွေးချက်
				ကျား	မ	ပေါင်း	
၁။	ကျေးရွာလူမှုရေးဥပဒေ အားပြသပုံ အတတ်စွမ်း (social map) Resource map	Prof. Dr. Dr.	ကျေးရွာသူ ကျေးရွာသားများ ဂေဟစနစ်ပိုင်များ	၁၁	၈	၁၉	ကျေးရွာပေါ်ဇီဝိတ် အကျဉ်းရှိ အိမ်ခြေ၊ လယ် မြေ ဝိုက်ဝန်း၊ လူကုန်း ပုဆိုးများစသောကျေးရွာ ၏ ဖောက်ပြန်ခြင်း အရေးကြီး ပိုင်ဆိုင်မှုဖြင့် အခြေအနေ များကိုရေးဆွဲ ဖော်ထုတ် ပါသည်။
၂။	ရာသီခွင်ပြ ပြက္ခဒိန် (Seasonal Calendar)	Prof. Dr. Dr.	ကျေးရွာသူ ကျေးရွာသားများ ဂေဟစနစ်ပိုင်များ	၁၀	၆	၁၆	ရာသီဥတု စိုက်ပျိုးရေး များ လယ်ယာလုပ်ငန်း များ၊ မေပွင့်ဖြူရေး လုပ်ငန်းများ၊ ထိခိုက်မှုများ ပြင် ပုံဆောင်များ
၃။	ကျေးရွာ၏ ဦးတမ်းပေး ကိစ္စအခြေပြ ဇယား (Metric Ranking)	Prof. Dr. Dr.	အမျိုးသားအုပ်စု အမျိုးသမီးအုပ်စု	၁၁	၁၃	၂၄	ကျေးရွာသူကျေးရွာသား များ၏ ကျေးရွာအတွက် အဓိကလုပ်ငန်းစဉ် စီမံကိန်း လုပ်ငန်းစဉ်များကို ညှိနှိုင်း တိုင်ပင်ရေးဆွဲခြင်း နှင့်
၄။	ပြဿနာပင် (Problem Tree)	Prof. Dr. Dr.	အမျိုးသားအုပ်စု အမျိုးသမီးအုပ်စု	၁၆	၁၁	၂၇	ကျေးရွာသူ ကျေးရွာသားများ အဓိကဦးစားပေးရေးကို ပေါ်ပေါက်လာစေရန် ပြဿနာ အစဉ်ကို ရေးဆွဲအခြေပြ

လူ့စုပေါင်းဆိုင်ရာ အချက်အလက်များကို အခြေခံ၍ အားပြုခြင်း၊ လုပ်ငန်းစဉ်

(PSA / PRA) အကျဉ်းချုပ် အသေး

စဉ်	အမည်အစားအရာ	ရက်စွဲ	ဦးတည်ချက်	တက်ရောက်သူ			အခြေအနေအထား/အချက်အလက်
				ကျား	မ	ပေါင်း	
၅	အဖွဲ့အစည်း၊ ချိတ်ဆက်မှု (Venn Diagram)	၂၀၀၇.၀၈.၀၉	ကျေးရွာသူ ကျေးရွာသားများ ကော်မတီဝင်များ ကျေးရွာအုပ်စု ရေးရာမှူးဝင်များ	၉	၉	၁၈	ကျေးရွာအတွင်းတွင် ရှိနေသော လူမှုအဖွဲ့ အစည်းများ ၂၆ ကျေးရွာ လူထုအခြား ချိတ်ဆက် နေမှုကို ထိခတ်သဖြင့်သာ ရှိအောင် ဖော်ဆောင် နိုင်ခဲ့သည်။
၆	လူမှုစီးပွား အဆင့်အတန်း ဖြင့် (Health Ranking)	၂၀၀၇.၀၈.၀၉	ချမ်းသာ၊ အလုပ်အကိုင်၊ မွေးဖွား	၁	၅	၂၇	ကျေးရွာအတွင်းရှိ လူမှုအဖွဲ့ အစည်းအရပ်များ ပစ္စည်း ပစ္စည်း၊ ဓနိဗ္ဗာန်အဖွဲ့အစည်း နှင့် အဆင့်မြင့်အဖွဲ့အစည်း ဖြင့် ကျေးရွာ အတွင်း လူမှုစီးပွားဝင်ရောက်မှု ရရှိရေး အစီအစဉ်များကို ထည့် ထွင်းထိုးစားနိုင်ရန် ခံနိုင် ခံနိုင်ရည်။
၇	ပိတ်ဆို့ခြင်း ကွန်ယက် (Spider Web)	၂၀၀၇.၀၈.၀၉	ကျေးရွာသူ၊ ကျေးရွာသား များ၊ အမျိုးသား အုပ်စု၊ အမျိုးသမီး အုပ်စု	၁၄	၁၁	၂၅	အမျိုးသား ၂၆၊ အမျိုး သမီးများအကြား အလုပ်အကိုင်ကွင်း၊ အဖွဲ့အစည်း၊ တရားစွဲကွင်း၊ အကျိုး ပညာသင်ကြားနိုင်မှု၊ အားလုံးဖြန့်ဖြူးမှု စသည်တို့ကို အားလုံးအကျင့်ကို ဆွေးနွေး ခံကြသည်။

စော့စော့ နှစ် ဝတ်စုံ သုံးသပ်ချက်

ဆွေးနွေး နှစ် ဝတ်စုံ သုံးသပ်ချက်

- တစ်နှစ်တိုင် နယ်စပ် မြန်မာ့နိုင်ငံတော် ကျေးဇူးတင် လယ်ယာလုပ်ငန်း နှင့် ဆင်းတုလုပ်ငန်းကို ကိစ္စကားဖြင့် လုပ်ကိုင်ကြသည်။ ကိစ္စကားဖြင့် ဂုဏ်ထူး လုပ်ငန်းများလည်း ရှိသည်။
- လယ်ယာလုပ်ငန်းမှ နှစ်စဉ် ဝတ်စုံ သုံးသပ် ခန်း ဖွဲ့ပြီး ဂုဏ်ထူး ဆောင်ရွက် လုပ်ငန်း မှ ငါးသိန်းမှ ဆယ်သိန်းထိ အား ခန်း ဖွဲ့ပြီး ရရှိပါသည်။
- ဧည့်သည် တွင် တွက်စေ များ များ အားလုံး ရရှိပါသည်။ ကျွန်ုပ်တို့ ကျွန်ုပ်တို့ များ များ ချိန် ငါးစောင်၊ ငါးစောင်၊ သိတင်း ကျွန်ုပ်တို့ လည်း တွင် ကုန်ပစ္စည်း ထိခိုက်မှု ရှိသည်။
- ကလေး ကလေး ချိန် များ များ ဧည့်သည် တစ်ပါးတစ်ပါး ကျွန်ုပ်တို့ လည်း ဖြစ်ကြသည်။ ကလေး ချိန် တွင် ကိစ္စကား လုပ်ငန်း များကို ဖြစ်ပြီး လုပ်ကိုင်ကြသည်။
- ကလေး သား များ များ ကျား၊ မလေး ကို သိခြင်း လာကောင်း ဖြစ်စေ ဆွေးနွေး ပူးပေါင်း လုပ်ကိုင် ကြည့်ရှု တွင် ဖြစ်သည်။ လုပ်ငန်း လုပ်ကိုင် ကျွန်ုပ်တို့ တစ်ပါးတစ်ပါး နှင့် သာတူညီမျှ ဖြစ်လာစေရန် ဆွေးနွေး ကြည့် ရှုကြသည်။

සමස්ත කවච - 02 ප්‍රවේශය
නොවූ - 01 ප්‍රවේශය

කා: 12 - පිටි කිසි කාර්යයක් නොවේ

1988. 08. 20. 10. 10. 10

ආදේ: අමතර ක්‍රීඩා පිටි ප්‍රවේශය

ආදේ: අමතර ක්‍රීඩා පිටි ප්‍රවේශය

කා:

කොටු ක්‍රීඩා:

ආ

අධ්‍යයන

ආ: 1. 2.

සාක්ෂි

සාක්ෂි

කා: 1. 2.
කොටු

මිනිසුන්

කා

කා:

සාක්ෂි

කා:

මිනිසුන්

කා:
සාක්ෂි

ආ

අධ්‍යයන

සාක්ෂි

කොටු ක්‍රීඩා

මිනිසුන්

මිනිසුන්

කා

කොටු ක්‍රීඩා

සාක්ෂි

කා: 1. 2.

ပိုင်ဆိုင်မှု သုံးသပ်ခြင်း

ဆွေးနွေးခြင်း နှင့် ဆန်းစစ်ခြင်း

- ကပ်ချုပ်ကမ်း၊ ယက္ခိန်ခင်တို့ကို ကမ္ဘာ့သမီးများ၊ ကမ္ဘာ့ဆုံးကား၊ ဖြူဖြူ
- ကောလိပ်ကွမ်း၊ ကွမ်း၊ ဝှား၊ လယ်ထွန်ခက်၊ စသည်တို့ကို ကမ္ဘာ့သားများ သုံးစွဲကြသည်။
- ကောကောင့်၊ ဖြူချောင်း၊ သစ်ကော၊ လယ်၊ လမ်း၊ သို့ကယ် စသည်တို့ကို ကမ္ဘာ့သား၊ ကမ္ဘာ့သမီး၊ ကားလုံး သုံးစွဲကြသည်။
- ပစ္စည်းများ ဖြူဖြူခြင်း၊ သုံးဖြူခြင်း နှင့် ထိန်းချုပ်မှုများကို ကမ္ဘာ့သားများက ကမ္ဘာ့ဆုံး ဖြူဖြူကြသည်။
- ကမ္ဘာ့သမီးများကား သုံးဖြူချက်နှင့် ကောက်ကတ်တို့ဖြင့် တို့တွင် ကမ္ဘာ့သမီးများနှင့် ကားလုံး ဆွေးနွေးခြင်းဖြင့် ပစ္စည်းများကား ကားလုံး ပိုင်ဆိုင်ခြင်းကြောင့် သိပ္ပံပညာကြောင့် သုံးသပ်တွေ့ရှိရပါသည်။

ပစ္စည်း ခွဲခြမ်းစိတ်ဖြာပုံ

၂၀၂၁.၁၀.၂၀၂၃

မိုးလှိုင်

စဉ်	အမျိုးအစား	သတ်မှတ်ချက်	အိမ်ထောင်စုအရေအတွက်	ရာခိုင်နှုန်း
၁	စေ့လည်စေ့လည်စေ့	အမျိုးအစား: ၁၀၀	၃၀	၁၀.၇၅%
၂	အမျိုးအစားစေ့လည်စေ့	အမျိုးအစား: ၁၀၀	၃၀	၁၀.၇၅%
၃	အမျိုးအစားစေ့လည်စေ့	အမျိုးအစား: ၁၀၀	၃၀	၁၀.၇၅%
၄	အမျိုးအစားစေ့လည်စေ့	အမျိုးအစား: ၁၀၀	၃၀	၁၀.၇၅%
၅	အမျိုးအစားစေ့လည်စေ့	အမျိုးအစား: ၁၀၀	၃၀	၁၀.၇၅%

ကျား၊ မ ရေးရာပိုင်ကုအိမ် နှိုင်းယှဉ်ခြင်း

ကျေးရွာ - မန်ကျည်းတစ်

အိမ်စု - တွဲရွာတိုက်

ရက်စွဲ ၁၁.၁၀.၂၀၁၇

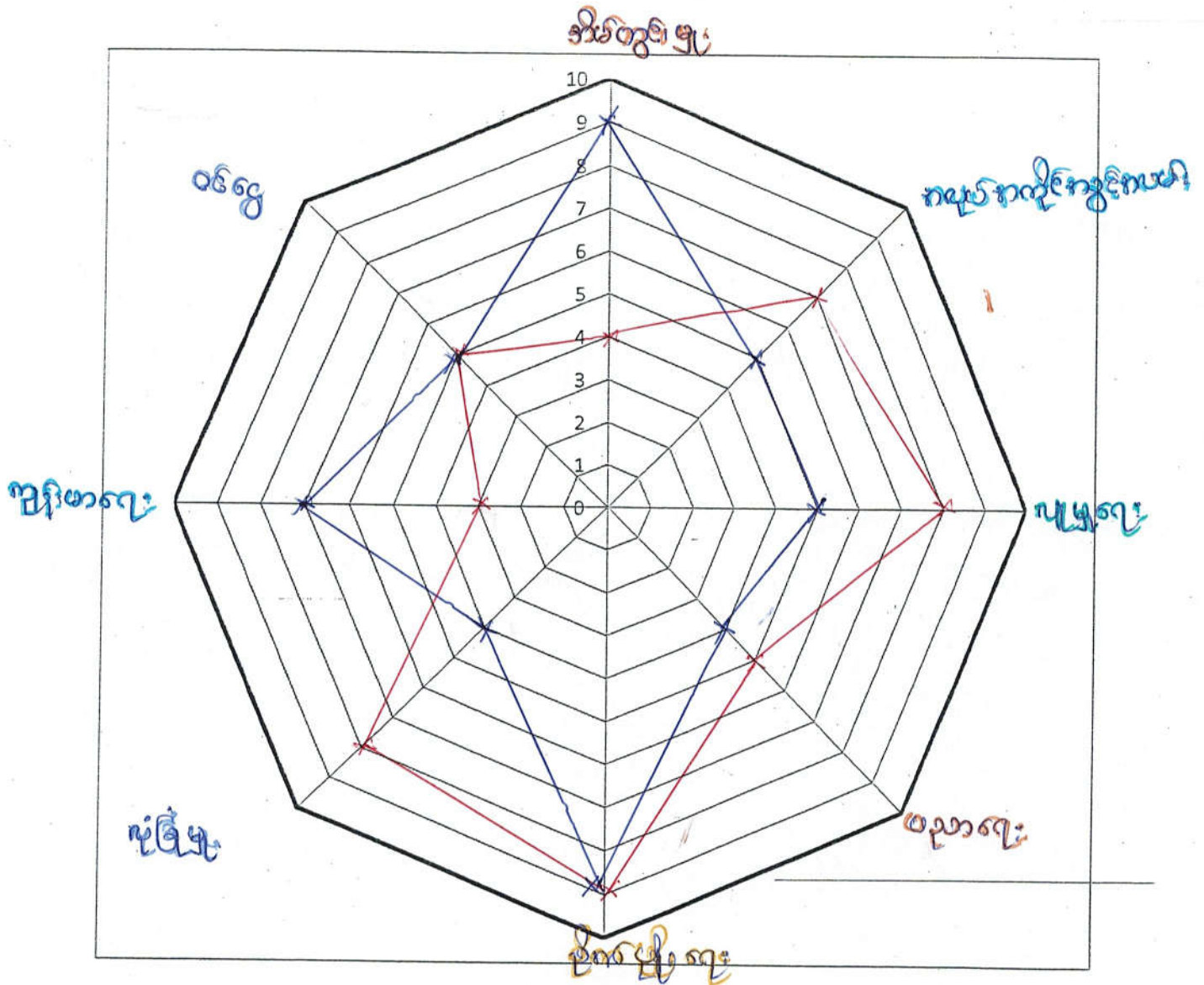

အုပ်စု -
၆ -

ကျား၊ မကျားရာ ကခိုက်ကဏ္ဍ၌ ပရိစ္ဆာဒိယ သုံးသပ်ခြင်း။

- * ကမ္မိယမိ: များသည် နိဗ္ဗိတိ၊ ဗုဒ္ဓိယာ ရှု၍ ဖြည့် ဖြစ်ရကလ်သည်။
- * ကမ္မိယမိ: များသည် လုံ ခြံ များသည်။ ပါသောကြောင့် နိဗ္ဗိတိသော့ရှိရကလ် ဖြစ်။
- * ကျော့ရွာတွင် ကမ္မိယမိ သိသလို ကပ်ပညာ ပေးအေး၊ ဇွတ်ပွဲများ၊ လုပ်ပိုင်ခွင့်၊ လုပ်ကားများ တာဝန်ပေးခြင်း၊ ဖွံ့ဖြိုးရေး လုပ်ငန်းများ ဆောင်ရွက် ရာတွင် ကမ္မိယမိ ပျားကား ယက်တွဲခေါ်ခြင်း ဖြစ် ကူညီ နိုင်မည်။

ကျေးရွာပိတ်မိကိန်း အထောက်အကူပြု ကော်မတီများစာရင်း

စဉ်	အမည်	ရာထူး/တာဝန်	ကျေးရွာ	ဖုန်းနံပါတ်
၁	ဦးဗျာထွန်း	ကျေးရွာပိတ်/ထောက် ဥက္ကဋ္ဌ	မာကျူပုလဲတန်း	၀၉-၄၄၃၅၅၇၇၇
၂	ဒေါ်နီနီအေး	ကျေးရွာပိတ်/ထောက် ဥက္ကဋ္ဌ	"	၀၉-၃၆၀၃၃၇၈၃၈
၃	ဦးကြည်ညို	ဝယ်ယူရေးဆပ်ကော်မတီ ဥက္ကဋ္ဌ	"	၀၉-၃၅၅၆၃၃၅၅
၄	ဦးအိန်ညို	မှတ်တမ်းထိန်း	"	
၅	ဒေါ်အေးအေး	အဖွဲ့ဝင်	"	၀၉-၃၅၆၅၅၇၇၇
၆	ဦးစိုးမင်း	စောင့်ကြည့်ကြီးကြပ်ရေး ဆပ်ကော်မတီဥက္ကဋ္ဌ	"	၀၉-၄၃၃၈၃၇၇၅၆
၇	ဒေါ်နီနီ	အဖွဲ့ဝင်	"	၀၉-၄၅၇၇၈၈၈၃
၈		အဖွဲ့ဝင်	"	
၉	ဦးရဲမောင်	လည်ပတ်ထိန်းသိမ်းရေး ဆပ်ကော်မတီ ဥက္ကဋ္ဌ	"	၀၉-၃၅၇၆၉၀၄၄
၁၀	ဒေါ်နီနီ	အဖွဲ့ဝင်	"	
၁၁		အဖွဲ့ဝင်	"	
၁၂	ဦးဥက္ကဋ္ဌ	ဝေဖန်အကြံပြုတိုင်ကြားရေး	"	၀၉-၃၆၃၇၃၇၃၇၃
၁၃	ဒေါ်အေးအေး	ဝေဖန်အကြံပြုတိုင်ကြားရေး	"	
၁၄	ဦးဦးဟန်	ဝေဖန်အကြံပြုတိုင်ကြားရေး	"	
၁၅	ဒေါ်နီနီ	ဝေဖန်အကြံပြုတိုင်ကြားရေး	"	
၁၆	ဦးမြဟန်	ကျေးရွာစာရင်းကိုင်	"	၀၉-၄၅၆၀၁၀၁၀

ကော်မတီဝင်များ ရွေးချယ်ခြင်း နှင့် ကျေးရွာဖွံ့ဖြိုးရေးအစီအစဉ်

ဆောင်ရွက်မှု မှတ်တမ်းဓာတ်ပုံများ





ပုံစံစ-၁ ကျေးရွာအခြေခံအချက်အလက်များ (Form PC 1)

လမ်းညွှန်ချက်/ ကျေးရွာတစ်ရွာသို့ ပထမဆုံး မိတ်ဆက်ခရီးသွားရောက်သောအခါ လူထုစည်းရုံးရေးမှူးသည် ကျေးရွာခေါင်းဆောင်များအားကျေးရွာအချက်အလက်များကိုမေတ္တာရပ်ခံ၍တောင်းခံရသည်။ ဤအချက်အလက်များကိုစီမံကိန်းမိတ်ဆက်အစည်းဝေးမတိုင်မီတောင်းခံရမည်။ စီမံကိန်းမိတ်ဆက်အစည်းဝေးတွင် လူထုစည်းရုံးရေးမှူးသည် ဤအချက်အလက်များအားစစ်ဆေးပြီးမှန်ကန်အောင်ပြုလုပ်ရမည်။ ပြီးနောက်တွင် လူထုစည်းရုံးရေးမှူးမှ သတင်းအချက်အလက်ထဲသို့ Tablets မှ တဆင့်ဖြည့်သွင်းရမည်။

ကျေးရွာအုပ်ချုပ်ရေးမှူးအမည် <i>ဒေါ်အောင်သန်း</i>	ကျေးရွာအုပ်ချုပ်ရေးမှူး၏ဖုန်းနံပါတ် <i>၀၉၄၇၂၀၈၆၄၇</i>	လူထုစည်းရုံးရေးမှူး၏အမည် <i>ကျော်စွာ</i>
ပြည်နယ်တိုင်းဒေသကြီး <i>မန္တလေး</i>	မြို့နယ် <i>ညောင်ဦး</i>	ကျေးရွာအုပ်စု <i>တက္ကသိုလ်ကျေးရွာ</i>

က. လူဦးရေ

လူမျိုးစု	အိမ်ထောင်စုအရေအတွက်	ကိုးကွယ်သည့်ဘာသာ	အိမ်ထောင်စုအရေအတွက်
လူမျိုးစု (၁) <i>ဗမာ</i>	<i>၁၅၉</i>	ဘာသာ(၁) <i>ဗုဒ္ဓ</i>	<i>၁၅၉</i>
လူမျိုးစု (၂) -----		ဘာသာ(၂) -----	
လူမျိုးစုရော -----		ဘာသာရော -----	

	အမျိုးသား(အရေအတွက်)	အမျိုးသမီး(အရေအတွက်)
လူဦးရေ	<i>၃၇၄</i>	<i>၄၄၆</i>
အိမ်ထောင်ဦးစီး	<i>၁၃၂</i>	<i>၂၉</i>

(ခ) လက်လှမ်းမီအသုံးပြုနိုင်သည့်အဆောက်အဦများ

စာသင်ကျောင်း	အမှတ်ခြစ်ပါ	ကျန်းမာရေး	အမှတ်ခြစ်ပါ	ဘာသာရေးအဆောက်အဦ	အမှတ်ခြစ်ပါ
အထက်တန်းကျောင်း	<input type="checkbox"/>	ဆေးရုံ	<input type="checkbox"/>	စေတီ	<input checked="" type="checkbox"/>
အလယ်တန်းကျောင်း	<input type="checkbox"/>	ကျန်းမာရေးဌာန	<input type="checkbox"/>	ဘုန်းကြီးကျောင်း	<input checked="" type="checkbox"/>
မူလတန်းကျောင်း	<input checked="" type="checkbox"/>	ကျန်းမာရေးဌာနခွဲ	<input type="checkbox"/>	ဟိန္ဒူဘုရားကျောင်း	<input type="checkbox"/>
မူကြိုကျောင်း	<input type="checkbox"/>	ဆေးပေးခန်း	<input type="checkbox"/>	ခရစ်ယာန်ကျောင်း	<input type="checkbox"/>
အခြား	<input type="checkbox"/>	အခြား	<input type="checkbox"/>	ဗလီ	<input type="checkbox"/>
				အခြား	<input type="checkbox"/>
မှတ်ချက်		မှတ်ချက်		မှတ်ချက်	



လူထုပဟိုပြုစီမံကိန်း

(ဂ) ကျွမ်းကျင်သူများမှတ်တမ်း ၊ ကျေးရွာတွင်နေထိုင်သော သို့မဟုတ် တခြားရွာမှလာရောက်သောကျွမ်းကျင်သူများ

(၁) စာသင်ကျောင်း			(၂) ကျန်းမာရေး			(၃) လက်မှုပညာရှင်		
	ရွာတွင် နေ ထိုင်သူ	အခြား ရွာမှ လာသူ		ရွာတွင် နေ ထိုင်သူ	အခြား ရွာမှ လာသူ		ရွာတွင် နေ ထိုင်သူ	အခြား ရွာမှ လာသူ
မူလတန်းပြ ဆရာဆရာမ	<input type="checkbox"/>	<input checked="" type="checkbox"/>	ဆရာဝန်	<input type="checkbox"/>	<input type="checkbox"/>	လက်သမား	<input checked="" type="checkbox"/>	<input type="checkbox"/>
အထက်တန်းပြ ဆရာဆရာမ	<input type="checkbox"/>	<input type="checkbox"/>	လက်ထောက် ကျန်းမာရေးမှူး	<input type="checkbox"/>	<input type="checkbox"/>	ပန်းရုံ	<input checked="" type="checkbox"/>	<input type="checkbox"/>
အလယ်တန်းပြ ဆရာဆရာမ	<input type="checkbox"/>	<input type="checkbox"/>	အမျိုးသမီးကျန်း မာရေးဆရာမ	<input type="checkbox"/>	<input type="checkbox"/>	လျှပ်စစ်ဆိုင်ရာ	<input type="checkbox"/>	<input type="checkbox"/>
မူကြိုဆရာ ဆရာမ	<input type="checkbox"/>	<input type="checkbox"/>	အရံသားဖွား	<input type="checkbox"/>	<input type="checkbox"/>	ရေပိုက်သွယ်သူ	<input type="checkbox"/>	<input type="checkbox"/>
အခြား	<input type="checkbox"/>	<input type="checkbox"/>	ပြည်သူ့ကျန်းမာရေး လုပ်သား (၁)/(၂)	<input type="checkbox"/>	<input type="checkbox"/>	စက်ပြင်ဆရာ	<input type="checkbox"/>	<input type="checkbox"/>
မှတ်ချက်			မှတ်ချက်			မှတ်ချက်		

(ဃ) ကျေးရွာသို့ ရောက်ရှိနိုင်သည့်လမ်းအခြေအနေ / ကျေးရွာတစ်ရွာသည် ၎င်း၏ကျေးရွာအုပ်စုနှင့် ဆက်သွယ်ထားသော လမ်းအခြေအနေ (အောက်ပါတို့ကိုပိုင်းပါ)

ကျောက်ကြမ်းလမ်း ကတ္တရာလမ်း တွန့်ကရစ်လမ်း မော်တော်ဆိုင်ကယ်လမ်း
 ကျောက်ခင်းလမ်း မြေသားလမ်း လူသွားလမ်း အခြား

(င) ကျေးရွာဖွံ့ဖြိုးမှုစီမံချက်

(၁) လူထုပဟိုပြုစီမံကိန်းမစတင်မှီ ဤကျေးရွာတွင်ကျေးရွာဖွံ့ဖြိုးမှု စီမံချက်ရှိခဲ့ပါသလား? ဝိုင်းပါ
 ရှိပါသည်/မရှိပါ/မသိပါ

(၂) ရှိခဲ့ပါလျှင် ဤစီမံချက်ကို မည်သည့် ခုနှစ်တွင်ပြင်ဆင်ခဲ့ပါသနည်း? နှစ်-----/မသိပါ

(၃) ဤစီမံချက်ကို မြို့နယ်မှအတည်ပြုခဲ့ပါသလား? ပြုခဲ့ပါသည်/မပြုခဲ့ပါ /မသိပါ

(စ) ခရီးအကွာအဝေး

(၁) ဤကျေးရွာ၏ပဟိုမှ၎င်းကျေးရွာအုပ်စု၏ပဟိုအထိခရီးခိုင်မည်မျှကွာဝေးသနည်း? မိုင်-----/မသိပါ

(၂) ဤကျေးရွာမှ ၎င်းကျေးရွာအုပ်စုပဟိုအထိသွားလာရာတွင်ကြာမြင့်သည့်အချိန်

ခြောက်သွေ့ရာသီတွင်ကြာချိန်----- ၄၀ မိနစ် / ၁ နာရီ ----- ထော်လာဂျီ/မော်တော်ဆိုင်ကယ်/ခြေလျှင်/လား/မော်တော်ဘုတ်/
 အခြား-----

မိုးရာသီတွင်ကြာချိန်----- ၄၀ မိနစ် / ၁ နာရီ ----- ထော်လာဂျီ/မော်တော်ဆိုင်ကယ်/ခြေလျှင်/လား/မော်တော်ဘုတ်/
 အခြား-----

(ဆ) ပတ်ဝန်းကျင်ဆိုင်ရာသဘာဝဘေးအန္တရာယ် -

ဤကျေးရွာတွင်ကြီးကြီးခြင်းကဲ့သို့ သဘာဝဘေးအန္တရာယ်ကျရောက်ဖူးခြင်းရှိပါသလား။
 မရှိပါ ရှိပါသည် ရှိလျှင်ဖော်ပြပါ----- ပူပူပူပူ



(ဇ) ကျေးရွာတွင် ဖွဲ့စည်းထားသော အဖွဲ့အစည်းများ

လူထုဗဟိုပြုစီမံ ကိန်းမတိုင်မီ ဤကျေးရွာတွင် ကျေးရွာဖွံ့ဖြိုးရေးအတွက် အစိုးရ(သို့)ရွာသားများကိုယ်တိုင်(သို့) စီမံကိန်းတစ်ခုခုမှ ဖွဲ့စည်းထားသည့် အဖွဲ့အစည်းများရှိပါသလား။

(၁)-----

(၂)-----

ကျေးရွာခေါင်းဆောင်

အမည် ဦးအောင်သိန်း

လက်မှတ်  နေ့စွဲ ၁၇.၂.၁၆

လူထုစည်းရုံးရေးမှူး

အမည် ဦးကျော်စွာ

လက်မှတ်  နေ့စွဲ ၁၇.၂.၁၆

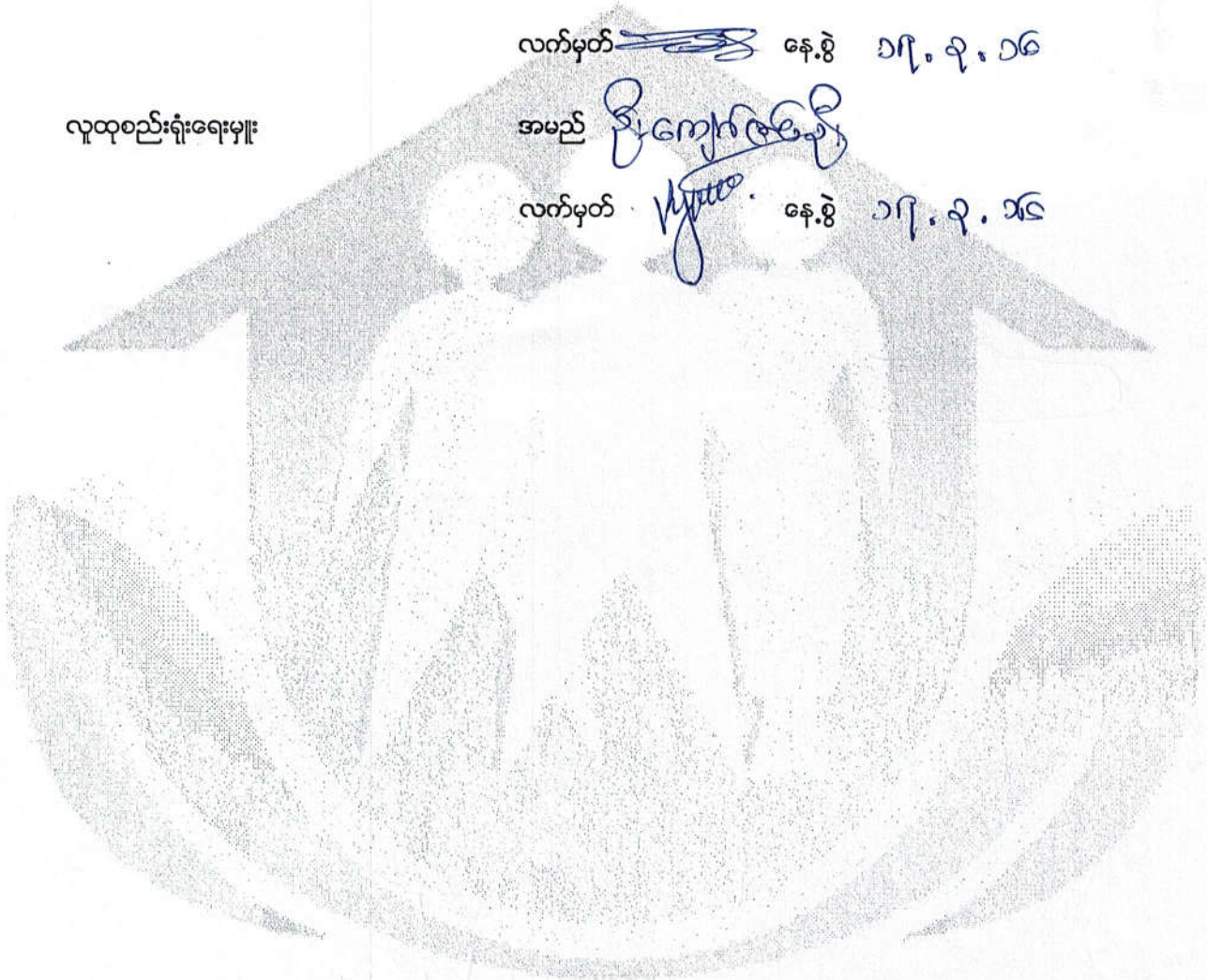

ပုံစံ - ၈ - ၁ ကျေးရွာအခြေခံအချက်အလက်များ (Form PC 1)

လမ်းညွှန်ချက်၊ ကျေးရွာအခြေခံအချက်အလက်များကို ပထမဆုံးမိတ်ဆက်ခရီး သွားရောက်သောအခါ လူထုစည်းရုံးရေးမှူးသည် ကျေးရွာ ခေါင်းဆောင်များအား ကျေးရွာအချက်အလက်များကို မေတ္တာရပ်ခံ၍ တောင်းခံရသည်။ ဤအချက်အလက်များကို စီမံကိန်း မိတ်ဆက်အစည်းဝေးမတိုင်မီတောင်းခံရမည်။ စီမံကိန်းမိတ်ဆက်အစည်းဝေးတွင် လူထုစည်းရုံးရေးမှူးသည် ဤအချက်အလက် များအား စစ်ဆေးပြီး မှန်ကန်အောင်ပြုလုပ်ရမည်။ ပြီးနောက်တွင် လူထုစည်းရုံးရေးမှူးမှ သတင်းအချက်အလက်ထဲသို့ Tablets မှ တာဆင့် ဖြည့်သွင်းရမည်။

ကျေးရွာအုပ်ချုပ်ရေးမှူး အမည် ဦးဝင်းအောင်	ကျေးရွာအုပ်ချုပ်ရေးမှူး၏ ဖုန်းနံပါတ် ၀၅-၂၅၅၀ ၁၀၈၄၄	လူထုစည်းရုံးရေးမှူး၏ အမည် ဒေါ်မာလာမိလ်
ပြည်နယ်/တိုင်းဒေသကြီး မန္တလေး	မြို့နယ် ရောင်ပြိုင်	ကျေးရွာအုပ်စု ကျေးရွာ

က။ လူဦးရေ

လူမျိုးစု	အိမ်ထောင်စုအရေအတွက်	ကိုးကွယ်သည့်ဘာသာ	အိမ်ထောင်စုအရေအတွက်
လူမျိုးစု (၁) ---ဗမာ---	၁၆၀	ဘာသာ (၁) ---ဗုဒ္ဓ---	၁၆၀
လူမျိုးစု (၂) -----		ဘာသာ (၂) -----	
လူမျိုးစု (၃) -----		ဘာသာ (၃) -----	
လူမျိုးစုရော -----		ဘာသာရော -----	
	အရေအတွက်		
မသန်စွမ်းသူများ	၁		
သက်ကြီးရွယ်အိုများ (၆၅ နှစ် နှင့် အထက်)	၅၈		
စစ်ဘေးရှောင်			

	အမျိုးသား (အရေအတွက်)	အမျိုးသမီး (အရေအတွက်)
လူဦးရေ	၃၈၄	၄၄၆
လူမျိုးစု (၁) ---ဗမာ---		
လူမျိုးစု (၂) -----		
လူမျိုးစု (၃) -----		
အိမ်ထောင်စုဦးစီး	၁၃၅	၂၇

(ခ) အခြေခံအဆောက်အအုံ အသုံးအဆောင်များ

စာသင်ကျောင်း	အမှတ် ခြံပ်ပါ	ကျန်းမာရေး	အမှတ် ခြံပ်ပါ	ဘာသာရေး အဆောက် အအုံများ	အမှတ် ခြံပ်ပါ
အထက်တန်းကျောင်း	<input type="checkbox"/>	ဆေးရုံ	<input type="checkbox"/>	စေတီ	<input checked="" type="checkbox"/>
အလယ်တန်းကျောင်း	<input type="checkbox"/>	ကျန်းမာရေးဌာန	<input type="checkbox"/>	ဘုန်းကြီးကျောင်း	<input checked="" type="checkbox"/>
မူလတန်းကျောင်း	<input checked="" type="checkbox"/>	ကျန်းမာရေးဌာနခွဲ	<input type="checkbox"/>	ဟိန္ဒူဘုရားကျောင်း	<input type="checkbox"/>
မူကြိုကျောင်း	<input type="checkbox"/>	ဆေးပေးခန်း	<input type="checkbox"/>	ခရစ်ယာန်ကျောင်း	<input type="checkbox"/>
အခြား	<input type="checkbox"/>	အခြား	<input type="checkbox"/>	ဗလီ	<input type="checkbox"/>
				အခြား	<input type="checkbox"/>
မှတ်ချက်		မှတ်ချက်		မှတ်ချက်	

(ဂ) ကျွမ်းကျင်သူများမှတ်တမ်း (ကျေးရွာတွင်နေထိုင်သော သို့မဟုတ် တခြားရွာမှလာရောက်သော ကျွမ်းကျင်သူများ)

(၁) စာသင်ကျောင်း			(၂) ကျန်းမာရေး			(၃) လက်မှုပညာရှင်		
	ရွာတွင် နေထိုင်သူ	အခြား ရွာမှ လာသူ		ရွာတွင်နေ ထိုင်သူ	အခြား ရွာမှ လာသူ		ရွာတွင် နေထိုင်သူ	အခြား ရွာမှ လာသူ
မူလတန်းပြဆရာ/မ	<input type="checkbox"/>	<input checked="" type="checkbox"/>	ဆရာဝန်	<input type="checkbox"/>	<input type="checkbox"/>	လက်သမား	<input checked="" type="checkbox"/>	<input type="checkbox"/>
အထက်တန်းပြဆရာ/မ	<input type="checkbox"/>	<input type="checkbox"/>	လက်ထောက် ကျန်းမာရေးမှူး	<input type="checkbox"/>	<input type="checkbox"/>	ပန်းရံ	<input checked="" type="checkbox"/>	<input type="checkbox"/>
အလယ်တန်းပြဆရာ/မ	<input type="checkbox"/>	<input type="checkbox"/>	အမျိုးသမီးကျန်းမာရေး ဆရာမ	<input type="checkbox"/>	<input type="checkbox"/>	လျှပ်စစ်ကျွမ်းကျင်၊ မီးသမား	<input type="checkbox"/>	<input type="checkbox"/>
မူကြိုဆရာ/မ	<input type="checkbox"/>	<input type="checkbox"/>	သားဖွားဆရာမ	<input type="checkbox"/>	<input type="checkbox"/>	ရေငိုက်သွယ်သူ	<input type="checkbox"/>	<input type="checkbox"/>
အခြား	<input type="checkbox"/>	<input type="checkbox"/>	ပြည်သူ့ကျန်းမာရေး လုပ်သား	<input type="checkbox"/>	<input type="checkbox"/>	စက်ပြင်ဆရာ	<input checked="" type="checkbox"/>	<input type="checkbox"/>
မှတ်ချက်			မှတ်ချက်			မှတ်ချက်		

(ဃ) ကျေးရွာသို့ ရောက်ရှိနိုင်သည့် လမ်းအခြေအနေ / ကျေးရွာတစ်ရွာသည် ၎င်း၏ ကျေးရွာအုပ်စုနှင့် ဆက်သွယ်ထားသော လမ်းအခြေအနေ (အောက်ပါတို့ကို ဖြည့်ပါ)

ကျောက်ကြမ်းလမ်း: _____ ကတ္တရာလမ်း: _____ ကွန်ကရစ်လမ်း: _____ မော်တော်ဆိုင်ကယ်လမ်း: _____
 ကျောက်ခင်းလမ်း: _____ မြေသားလမ်း: _____ လူသွားလမ်း: _____ အခြား: _____

(င) ကျေးရွာဖွံ့ဖြိုးမှုစီမံချက်

(၁) လူထုပဟိုပြုစီမံကိန်းမစတင်မီ ဤကျေးရွာတွင်ကျေးရွာဖွံ့ဖြိုးမှု စီမံချက်ရှိခဲ့ပါသလား? ရှိပါသည်/မရှိပါ/မသိပါ ✓
 (၂) ရှိခဲ့ပါလျှင် ဤစီမံချက်ကို မည်သည့် ခုနှစ်တွင်ပြင်ဆင်ခဲ့ပါသနည်း? နှစ်-----/မသိပါ
 (၃) ဤစီမံချက်ကို ခြုံနယ်မှအတည်ပြုခဲ့ပါသလား? ပြုခဲ့ပါသည်/မပြုခဲ့ပါ /မသိပါ

(စ) ခရီးအကွာအဝေး

(၁) ဤကျေးရွာ၏ပဟိုမှ ၎င်းကျေးရွာအုပ်စု၏ပဟိုအထိ ခရီးခိုင်မည်မျှကွာဝေးသနည်း? ခိုင်-----/မသိပါ
 (၂) ဤကျေးရွာမှ ၎င်းကျေးရွာအုပ်စုပဟိုအထိ သွားလာရာတွင်ကြာမြင့်သည့်အချိန်။

ခြောက်သွေ့ရာသီတွင်ကြာချိန် ----- ဘဝိန် / ၁၀ မိနစ် ----- ထော်လာဂျီ/မော်တော်ဆိုင်ကယ်/ခြေလျှင်/လား/မော်တော်ဘုတ်/
 အခြား: -----
 မိုးရာသီတွင်ကြာချိန် ----- ဘဝိန် / ၁၀ မိနစ် ----- ထော်လာဂျီ/မော်တော်ဆိုင်ကယ်/ခြေလျှင်/လား/မော်တော်ဘုတ်/
 အခြား: -----

(ဆ) ပတ်ဝန်းကျင်ဆိုင်ရာ သဘာဝဘေးအန္တရာယ်

ဤကျေးရွာတွင် ရေကြီးခြင်းကဲ့သို့ သဘာဝဘေးအန္တရာယ်ကျရောက်ဖူးခြင်း ရှိပါသလား။
 မရှိပါ ရှိပါသည် ရှိလျှင်ဖော်ပြပါ ----- ဝေပျံ့ပျံ့ပျံ့ပျံ့ -----

(ဇ) ကျေးရွာတွင် ဖွဲ့စည်းထားသော အဖွဲ့အစည်းများ

လူထုဗဟိုပြုပီပီမီမီ ဤကျေးရွာတွင် ကျေးရွာဖွံ့ဖြိုးရေးအတွက် အစိုးရ (သို့) ရွာသားများကိုယ်တိုင် (သို့) စီမံကိန်းတစ်ခုခုမှ ဖွဲ့စည်းထားသည့် အဖွဲ့အစည်းများရှိပါသလား။

(၁) -----

(၂) -----

(ဈ) GAD မှတ်တမ်းတင်စာမျက်နှာပါသည်။

ကျေးရွာခေါင်းဆောင်

အမည် ဦးဝင်းဇော်

လက်မှတ် *[Signature]*

နေ့စွဲ 30.12.2016

လူထုစည်းရုံးရေးမှူး

အမည် ဒေါ်မာမာမာ

လက်မှတ် *[Signature]*

နေ့စွဲ 30.12.2016

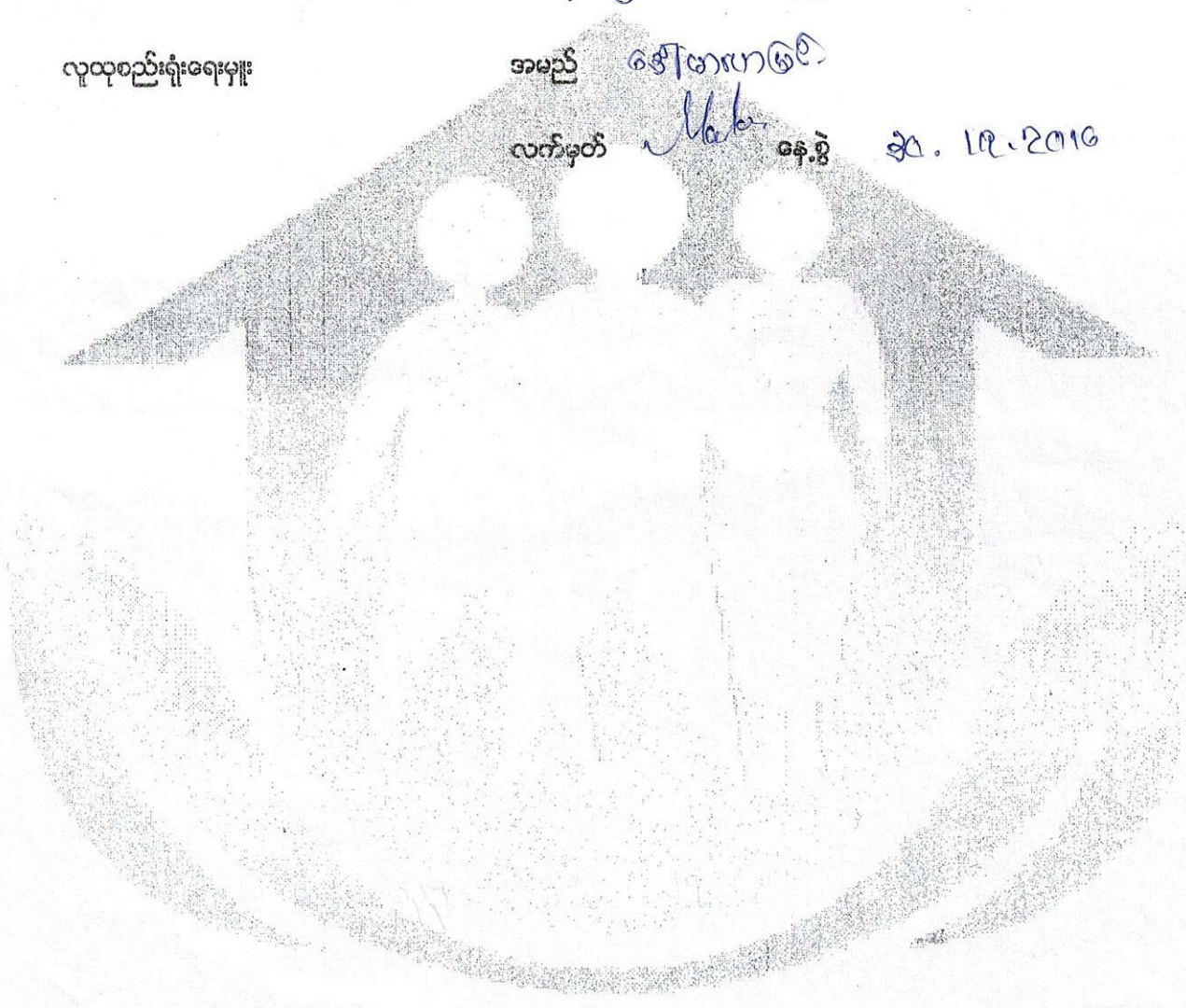

ပုံစံ - ၈ - ၁ ကျေးရွာအခြေခံအချက်အလက်များ (Form PC 1)

လမ်းညွှန်ချက်။ ကျေးရွာတစ်ရွာသို့ ပထမဆုံးမိတ်ဆက်ခရီး သွားရောက်သောအခါ လူထုစည်းရုံးရေးမှူးသည် ကျေးရွာ ခေါင်းဆောင်များအား ကျေးရွာအချက်အလက်များကို မေတ္တာရပ်ခံ၍ တောင်းခံရသည်။ ဤအချက်အလက်များကို စီမံကိန်း မိတ်ဆက်အစည်းဝေးမတိုင်မီတောင်းခံရမည်။ စီမံကိန်းမိတ်ဆက်အစည်းဝေးတွင် လူထုစည်းရုံးရေးမှူးသည် ဤအချက်အလက် များအား ဝစ်ဆေးပြီး မှန်ကန်အောင်ပြုလုပ်ရမည်။ ပြီးနောက်တွင် လူထုစည်းရုံးရေးမှူးမှ သတင်းအချက်အလက်ထဲသို့ Tablets မှ တစ်ဆင့် ဖြည့်သွင်းရမည်။

ကျေးရွာခေါင်းဆောင် အမည် ဦးဝင်းကျော်	ကျေးရွာခေါင်းဆောင်၏ ဖုန်းနံပါတ် ၀၇-၂၅၇၀၁၀၈၄၇	လူထုစည်းရုံးရေးမှူး၏ အမည် ဒေါ်မာတဖြူ
ပြည်နယ်/တိုင်းဒေသကြီး မန္တလေး	မြို့နယ် ပုသိမ်	ကျေးရွာအုပ်စု ကျွန်းတော်
	ကျေးရွာ မကျည်းတော်	

က။ လူဦးရေ

လူမျိုးစု	အိမ်ထောင်စုအရေအတွက်	ကိုးကွယ်သည့်ဘာသာ	အိမ်ထောင်စုအရေအတွက်
လူမျိုးစု (၁) -----	၁၆၄	ဘာသာ (၁) -----	၁၆၄
လူမျိုးစု (၂) -----		ဘာသာ (၂) -----	
လူမျိုးစုရော -----		ဘာသာရော -----	
အခြား			
	အရေအတွက်		
မသန်စွမ်းသူများ	၅		
သက်ကြီးရွယ်အိုများ (၆၅ နှစ် နှင့် အထက်)	၇၀		
စစ်ဘေးရှောင်			

လူဦးရေ	အမျိုးသား အရေအတွက်	အမျိုးသမီး (အရေအတွက်)
လူဦးရေ	၃၈၄	၄၄၆
လူမျိုးစု (၁) -----		
လူမျိုးစု (၂) -----		
အခြား		
အိမ်ထောင်ဦးစီး	၁၃၃	၃၀

(ခ) အခြေခံအဆောက်အအုံ အသုံးအဆောင်များ

စာသင်ကျောင်း	အမှတ် ခြံပိ	ကျန်းမာရေး	အမှတ် ခြံပိ	ဘာသာရေး အဆောက် အအုံများ	အမှတ် ခြံပိ
အထက်တန်းကျောင်း	<input type="checkbox"/>	ဆေးရုံ	<input type="checkbox"/>	စေတီ	<input checked="" type="checkbox"/>
အလယ်တန်းကျောင်း	<input type="checkbox"/>	ကျန်းမာရေးဌာန	<input type="checkbox"/>	ဘုန်းကြီးကျောင်း	<input checked="" type="checkbox"/>
မူလတန်းကျောင်း	<input checked="" type="checkbox"/>	ကျန်းမာရေးဌာနခွဲ	<input type="checkbox"/>	ဟိန္ဒူဘုရားကျောင်း	<input type="checkbox"/>
မူကြိုကျောင်း	<input type="checkbox"/>	ဆေးပေးခန်း	<input type="checkbox"/>	ခရစ်ယာန်ကျောင်း	<input type="checkbox"/>
အခြား	<input type="checkbox"/>	အခြား	<input type="checkbox"/>	ဗလီ	<input type="checkbox"/>
				အခြား	<input type="checkbox"/>
မှတ်ချက် မူကြိုကျောင်း		မှတ်ချက်		မှတ်ချက်	

(ဂ) ကျွမ်းကျင်သူများမှတ်တမ်း (ကျေးရွာတွင်နေထိုင်သော သို့မဟုတ် တခြားရွာမှလာရောက်သော ကျွမ်းကျင်သူများ)

(၁) စာသင်ကျောင်း			(၂) ကျန်းမာရေး			(၃) လက်မှုပညာရှင်		
	ရွာတွင်နေထိုင်သူ	အခြားရွာမှလာသူ		ရွာတွင်နေထိုင်သူ	အခြားရွာမှလာသူ		ရွာတွင်နေထိုင်သူ	အခြားရွာမှလာသူ
မူလတန်းပြဆရာ/မ	<input checked="" type="checkbox"/>	<input checked="" type="checkbox"/>	ဆရာဝန်	<input type="checkbox"/>	<input type="checkbox"/>	လက်သမား	<input checked="" type="checkbox"/>	<input type="checkbox"/>
အထက်တန်းပြဆရာ/မ	<input type="checkbox"/>	<input type="checkbox"/>	လက်ထောက်ကျန်းမာရေးမှူး	<input type="checkbox"/>	<input type="checkbox"/>	ပန်းရံ	<input checked="" type="checkbox"/>	<input type="checkbox"/>
အလယ်တန်းပြဆရာ/မ	<input type="checkbox"/>	<input type="checkbox"/>	အမျိုးသမီးကျန်းမာရေးဆရာမ	<input type="checkbox"/>	<input type="checkbox"/>	လှုပ်စစ်ကျွမ်းကျင်၊ ဝိသမား	<input type="checkbox"/>	<input type="checkbox"/>
မူကြိုဆရာ/မ	<input type="checkbox"/>	<input type="checkbox"/>	သားဖွားဆရာမ	<input type="checkbox"/>	<input type="checkbox"/>	ရေပိုက်သွယ်သူ	<input type="checkbox"/>	<input type="checkbox"/>
အခြား	<input type="checkbox"/>	<input type="checkbox"/>	ပြည်သူ့ကျန်းမာရေးလုပ်သား	<input type="checkbox"/>	<input type="checkbox"/>	စက်ပြင်ဆရာ	<input checked="" type="checkbox"/>	<input type="checkbox"/>
မှတ်ချက်				မှတ်ချက်				

(ဃ) ကျေးရွာသို့ ရောက်ရှိနိုင်သည့် လမ်းအခြေအနေ / ကျေးရွာတစ်ရွာသည် ၎င်း၏ ကျေးရွာအုပ်စုနှင့် ဆက်သွယ်ထားသော လမ်းအခြေအနေ (အောက်ပါတို့ကိုပိုင်းပါ)

ကျောက်ကြမ်းလမ်း ကတ္တရာလမ်း ကွန်ကရစ်လမ်း မော်တော်ဆိုင်ကယ်လမ်း
 ကျောက်ခင်းလမ်း မြေသားလမ်း လူသွားလမ်း အခြား _____

(င) ကျေးရွာဖွံ့ဖြိုးမှုစီမံချက်

- (၁) လူထုပဟိုပြုစီမံကိန်းမစတင်မီ ဤကျေးရွာတွင်ကျေးရွာဖွံ့ဖြိုးမှု စီမံချက်ရှိခဲ့ပါသလား? ဝိုင်းပါ ရှိပါသည် / မရှိပါ / မသိပါ
- (၂) ရှိခဲ့ပါလျှင် ဤစီမံချက်ကို မည်သည့် ခုနှစ်တွင်ပြင်ဆင်ခဲ့ပါသနည်း? နှစ်----- / မသိပါ
- (၃) ဤစီမံချက်ကို မြို့နယ်မှအတည်ပြုခဲ့ပါသလား? ပြုခဲ့ပါသည်/မပြုခဲ့ပါ / မသိပါ

(စ) ခရီးအကွာအဝေး

- (၁) ဤကျေးရွာ၏ပဟိုမှ ၎င်းကျေးရွာအုပ်စု၏ပဟိုအထိ ခရီးမိုင်မည်မျှကွာဝေးသနည်း? မိုင်----- / မသိပါ
- (၂) ဤကျေးရွာမှ ၎င်းကျေးရွာအုပ်စုပဟိုအထိ သွားလာရာတွင်ကြာမြင့်သည့်အချိန်။

ခြောက်သွေ့ရာသီတွင်ကြာချိန် ----- ထော်လာဂျီ/မော်တော်ဆိုင်ကယ်/ခြေလျင်/လား/မော်တော်ဘုတ်/ အခြား -----
 မိုးရာသီတွင်ကြာချိန် ----- ထော်လာဂျီ/မော်တော်ဆိုင်ကယ်/ခြေလျင်/လား/မော်တော်ဘုတ်/ အခြား -----

(ဆ) ပတ်ဝန်းကျင်ဆိုင်ရာ သဘာဝဘေးအန္တရာယ်

ဤကျေးရွာတွင် ရေကြီးခြင်းကဲ့သို့ သဘာဝဘေးအန္တရာယ်ကျရောက်ဖူးခြင်း ရှိပါသလား။
 မရှိပါ ရှိပါသည် ရှိလျှင်ဖော်ပြပါ -----

(၆) ကျေးရွာတွင် ဖွဲ့စည်းထားသော အဖွဲ့အစည်းများ

လူထုဗဟိုပြုစီမံကိန်းမတိုင်မီ ဤကျေးရွာတွင် ကျေးရွာဖွံ့ဖြိုးရေးအတွက် အစိုးရ (သို့) ရွာသားများကိုယ်တိုင်(သို့) စီမံကိန်းတစ်ခုခုမှ ဖွဲ့စည်းထားသည့် အဖွဲ့အစည်းများရှိပါသလား။

(၁) -----

(၂) -----

(ဈ) အထွေထွေအုပ်ချုပ်ရေး ဦးစီးဌာန (GAD) မှ မှတ်တမ်းတင်ထားခြင်း

ဤကျေးရွာသည် အထွေထွေအုပ်ချုပ်ရေး ဦးစီးဌာန (GAD) မှ မှတ်တမ်းတင်ထားမှု ရှိပါသလား။

မရှိပါ ရှိပါသည်

ကျေးရွာခေါင်းဆောင်

အမည်

ဦးဝင်းစာစင်

လက်မှတ်

[Signature]

နေ့စွဲ

၉.၁၀.၂၀၁၇

လူထုစည်းရုံးရေးမှူး

အမည်

ဒေါ်မာမာမင်း

လက်မှတ်

နေ့စွဲ

၉.၁၀.၂၀၁၇



လူထုဗဟိုပြုစီမံကိန်း

ပုံစံ စ-၂ - စီမံကိန်းစက်ဝန်းအချိန်ဇယား (PC 2)

လမ်းညွှန်ဖွဲ့ကားသက်ဆိုင်ရာလူထုစည်းရုံးရေးမျိုးလက်ထောက်နည်းပညာနည်းပညာများများစီမံကိန်းစက်ဝန်းအဆင့်တစ်ခုစီ ပြီးစီးတိုင်ကျေးရွာနှင့် ကျေးရွာအုပ်စု အတွက်ဤပုံစံကိုဖြည့်သွင်းရမည်။

စည်းရုံးရေးမျိုး/ဝန်ထမ်း အမည် ကျော်စင်ဦး

နေ့စွဲ ၁၈.၃.၂၀၁၆ စက်ဝန်းအားအမှတ်ဖြစ်ပါ ၂ စက်ဝန်း(၂) စက်ဝန်း(၃) စက်ဝန်း(၄)

ပြည်နယ်/တိုင်း ဗဟိုပေး မြို့နယ် စန္ဒရည်မြို့ ကျေးရွာ မကျည်းတန်း

စီမံကိန်းစတင်ခွက်အဆင့်များ	နေ့စွဲ		အစည်းအဝေးတွင်တက်ရောက်သူအရေအတွက်			
	စတင်သည့် နေ့	ပြီးဆုံးသည့် နေ့	အမျိုးသား အရေအတွက်	အမျိုးသမီး အရေအတွက်	အိမ်ထောင်စု အရေအတွက်	လူမျိုးစုတက်ရောက်သူ အရေအတွက်နှင့် လူမျိုးစုအမည်
၁. ကျေးရွာစီမံကိန်း မိတ်ဆက်အစည်းအဝေး	၁၈.၃.၁၆	၁၇.၃.၁၆	၅၇	၅၀	၁၀၇	
၂. ကျေးရွာဖွံ့ဖြိုးရေး စီမံချက်ရေးဆွဲခြင်း အစည်းအဝေး	၂၂.၃.၁၆	၁၈.၃.၁၆	၉၉	၆၁	၁၀၅	
၃. ကျေးရွာအုပ်စု လုပ်ငန်း ဆုံးဖြတ်ချက်ချသည့်အစည်းအဝေး	၂၃.၃.၁၆	၂၃.၃.၁၆	၂၀	၁၇	၃၇	၁၇ ၂၀၁၇
၄. မြို့နယ်အဆင့်စီမံကိန်းရေးဆွဲရေးနှင့်အကောင်အထည်ဖော်ရေး ကော်မတီ၏ စီမံကိန်း သုံးသပ်မှုအစည်းအဝေး			မလို	မလို	မလို	မလို
၅. မြို့နယ် စီမံကိန်းရေးဆွဲရေးနှင့်အကောင်အထည်ဖော်ရေး ကော်မတီ၏ဆုံးဖြတ်မှုကို ရွာသို့ အသိပေး အကြောင်းကြားသည့် အစည်းအဝေး	၁၁.၅.၁၆	၁၁.၅.၁၆	၅၅	၄၅	၁၀၀	၁၀၀ ၂၀၁၇
၆. စီမံကိန်းလုပ်ငန်းခွဲစီမံချက်ရေးဆွဲခြင်း အစည်းအဝေး	မလို	မလို	မလို	မလို	မလို	မလို
၆.၁။ စီမံကိန်းလုပ်ငန်း အကောင်အထည်ဖော် ရေးအစီအစဉ် ရေးဆွဲခြင်း	၁၁.၅.၁၆	၁၁.၅.၁၆	၅၅	၄၅	၁၀၀	၁၀၀ ၂၀၁၇
၆.၂။ ဝယ်ယူရေးအစီအစဉ် ရေးဆွဲခြင်း	၁.၆.၁၆	၁.၆.၁၆	၉	၇	၁၆	၁၆ ၂၀၁၇



လူထုထုတ်ပြန်စာတမ်း

၆. ဘာသာရေးကုန်ကျမှု လျာထားအစီအစဉ် ရေးဆွဲခြင်း	၁၅.၆.၁၆	၁၅.၆.၁၆	၉	၈	၁၆	၁၆
၆.၄၂ ပြင်/ထိန်းအစီအစဉ် ရေးဆွဲခြင်း						
၇. စီမံကိန်းလုပ်ငန်းခွဲ ထိုးတက်မှု စောင့်ကြည့်လေ့လာခြင်းအစည်းအဝေး	မလို	မလို	မလို	မလို	မလို	မလို
၇.၁။ အစည်းအဝေး ပထမအကြိမ်						
၇.၂။ အစည်းအဝေး ဒုတိယအကြိမ်						
၇.၃။ အစည်းအဝေး တတိယအကြိမ်						
၈. စီမံကိန်းလုပ်ငန်းခွဲ အပြီးသတ်စစ်ဆေးခြင်း အစည်းအဝေး						
၉. လူထုစစ်ဆေးပွဲအစည်းအဝေး						

၁၁၀	၇၃	၇၃	၀၅	၁၂.၁၂.၁၆	၁၂.၁၂.၁၆	၁၂.၁၂.၁၆
၁၁၀	၇၃	၇၃	၀၅	၁၂.၁၂.၁၆	၁၂.၁၂.၁၆	၁၂.၁၂.၁၆
၁၁၀	၇၃	၇၃	၀၅	၁၂.၁၂.၁၆	၁၂.၁၂.၁၆	၁၂.၁၂.၁၆
၁၁၀	၇၃	၇၃	၀၅	၁၂.၁၂.၁၆	၁၂.၁၂.၁၆	၁၂.၁၂.၁၆
၁၁၀	၇၃	၇၃	၀၅	၁၂.၁၂.၁၆	၁၂.၁၂.၁၆	၁၂.၁၂.၁၆

၂၀၁

ပုံစံ - ၈ - ၂ - စီမံကိန်းစက်ဝန်းအချိန်ဇယား (PC 2)

လမ်းညွှန်ချက်၊ သက်ဆိုင်ရာလူထုစည်းရုံးရေးမှူး/လက်ထောက်နည်းဗညာနည်းဗညာမှူးများမှ စီမံကိန်းစက်ဝန်းအဆင့်တစ်ဖန်ပြန်စစ်တိုင်း ကျေးရွာနှင့် ကျေးရွာအုပ်စုအတွက် ဤပုံစံကို ဖြည့်သွင်းရမည်။

စည်းရုံးရေးမှူး/ဝန်ထမ်း အမည် - ဒေါ်မာမာဖြူ

နေ့စွဲ - 31.12.2016

စက်ဝန်းအားအမှတ်ဖြစ်ပါ စက်ဝန်း(၁) စက်ဝန်း(၂) စက်ဝန်း(၃) စက်ဝန်း(၄)

ပြည်နယ်/တိုင်း မြို့နယ် မန္တလေး ကျေးရွာအုပ်စု ကျွန်းဂူ ကျေးရွာ မင်္ဂလာတောင်ညွန့်

စီမံကိန်းကောင်ရွက်အဆင့်များ	နေ့စွဲ		အစည်းအဝေးတွင်တက်ရောက်သူအရေအတွက်			
	စတင်သည့်နေ့	ပြီးဆုံးသည့်နေ့	အမျိုးသားအရေအတွက်	အမျိုးသမီးအရေအတွက်	အိမ်ထောင်စုအရေအတွက်	လူမျိုးစုတက်ရောက်သူအရေအတွက်နှင့်လူမျိုးစုအမည်
၁။ ကျေးရွာစီမံကိန်း ပီတိဆက်အစည်းအဝေး	30.12.16	30.12.16	52	51	103	၁၂၁ ၁၀၃
၂။ ကျေးရွာခွဲခြားရေး စီမံချက်ရေးဆွဲခြင်းအစည်းအဝေး	31.12.16	31.12.16	52	60	112	၁၂၁ ၁၀၃
၃။ ကျေးရွာအုပ်စု လုပ်ငန်းဆုံးဖြတ်ချက်ချသည့်အစည်းအဝေး	7.1.2017	7.1.2017	16	12	28	၁၂၁ ၁၀၃
၄။ မြို့နယ်အဆင့် စီမံကိန်းရေးဆွဲရေးနှင့် အကောင်အထည်ဖော်ရေးကော်မတီ၏ စီမံကိန်း သုံးသပ်မှုအစည်းအဝေး	4.3.2017	4.3.2017				၁၂၁ ၁၀၃
၅။ မြို့နယ် စီမံကိန်းရေးဆွဲရေးနှင့် အကောင်အထည်ဖော်ရေး ကော်မတီ၏ဆုံးဖြတ်မှုကို ရွာသို့ အသိပေးအကြောင်းကြားသည့် အစည်းအဝေး	8.3.2017	8.3.2017	34	27	61	၁၂၁ ၁၀၃
၆။ စီမံကိန်းလုပ်ငန်းခွဲစီမံချက်ရေးဆွဲခြင်းအစည်းအဝေး	10					
၆.၁။ စီမံကိန်းလုပ်ငန်း အကောင်အထည်ဖော်ရေးအစီအစဉ် ရေးဆွဲခြင်း	10.3.2017	10.3.2017	24	19	43	၁၂၁ ၁၀၃

၆.၂ ယယ်ယုရေးအစီအစဉ် ရေးဆွဲခြင်း	၂.၅.၂၀၁၇	၂.၅.၂၀၁၇	၁၇	၁၄	၃၁	၆၈	၃၁
၆.၃ ဘဏ္ဍာရေးကုန်ကျမှု လျာထားအစီအစဉ် ရေးဆွဲခြင်း	၂.၅.၂၀၁၇	၂.၅.၂၀၁၇	၁၇	၁၄	၃၁	၆၈	၃၁
၆.၄ ပြင်/ထိန်းသိမ်းအစီအစဉ် ရေးဆွဲခြင်း	၂.၅.၂၀၁၇	၂.၅.၂၀၁၇	၁၇	၁၄	၃၁	၆၈	၃၁
၇။ စီမံကိန်းလုပ်ငန်းခွဲ တိုးတက်မှု စောင့်ကြည့် အစည်းအဝေး							
၇.၁ အစည်းအဝေး ပထမအကြိမ်	၂၂.၅.၂၀၁၇	၂၂.၅.၂၀၁၇	၂၈	၆	၁၄	၆၈	၁၄
၇.၂ အစည်းအဝေး ဒုတိယအကြိမ်							
၇.၃ အစည်းအဝေး တတိယအကြိမ်							
၈။ စီမံကိန်းလုပ်ငန်းခွဲ အပြီးသတ်စစ်ဆေးခြင်း အစည်းအဝေး	၁၅.၆.၂၀၁၇	၁၅.၆.၂၀၁၇	၈	၁၆	၁၄	၆၈	၁၄
၉။ လူထုစစ်ဆေးပွဲအစည်းအဝေး	၂၀.၆.၂၀၁၇	၂၀.၆.၂၀၁၇	၁၈	၈၄	၁၂၂	၆၈	၁၂၂

ပုံစံ - ၈ - ၂ - စီမံကိန်းစက်ဝန်းအချိန်ဇယား (PC 2)

လမ်းညွှန်ချက်၊ သက်ဆိုင်ရာလူထုစည်းရုံးရေးမှူး/လက်ထောက်နည်းပညာမှူးများမှ စီမံကိန်းစက်ဝန်းအဆင့်တစ်ခုစီပြီးစီးတိုင်း ကျေးရွာနှင့် ကျေးရွာအုပ်စုအတွက် ဤပုံစံကို ဖြည့်သွင်းရမည်။

စည်းရုံးရေးမှူး/ဝန်ထမ်း အမည် ဒေါ်မာမာမာမာ စက်ဝန်းအားအမှတ်ဖြစ်ပါ စက်ဝန်း(၁) စက်ဝန်း(၂)

နေ့စွဲ ၁၀.၁၀.၂၀၂၄ စက်ဝန်း(၃) စက်ဝန်း(၄)

ပြည်နယ်/တိုင်း ဗဟိုဒေသ မြို့နယ် ပုသိမ် ကျေးရွာအုပ်စု ကျေးရွာ မာမာမာမာ

စီမံကိန်းအဆင့်/စက်ဝန်းအမျိုးအမည်	နေ့စွဲ		အစည်းအဝေးတွင်တက်ရောက်သူအရေအတွက်			
	စတင်သည့် နေ့	ပြီးဆုံးသည့်နေ့	အမျိုးသား အရေအတွက်	အမျိုးသမီး အရေအတွက်	ဒိမ်ထောင်စု အရေအတွက်	လူမျိုးစုတက်ရောက်သူ အရေအတွက် နှင့် လူမျိုးစုအမည်
၁။ ကျေးရွာစီမံကိန်း မိတ်ဆက်အစည်းအဝေး	၉.၁၀.၂၀၂၄	၉.၁၀.၂၀၂၄	၄၆	၅၅	၁၁၁	၁၁၁ ၁၈၁
၂။ ကျေးရွာဖွံ့ဖြိုးရေး စီမံချက်ရေးဆွဲခြင်း အစည်းအဝေး	၁၀.၁၀.၂၀၂၄	၁၀.၁၀.၂၀၂၄	၅၉	၆၆	၁၂၅	၁၂၅ ၁၈၁
၃။ ကျေးရွာအုပ်စု လုပ်ငန်းဆုံးဖြတ်ချက်ချသည့် အစည်းအဝေး	၁၃.၁၀.၂၀၂၄	၁၃.၁၀.၂၀၂၄	၂၄	၃၃	၃၇	၃၇ ၁၈၁
၄။ မြို့နယ်အဆင့် စီမံကိန်းရေးဆွဲရေး နှင့် အကောင်အထည်ဖော်ရေးကော်မတီ၏ စီမံကိန်း သုံးသပ်မှု အစည်းအဝေး	၂၃.၁၀.၂၀၂၄	၂၃.၁၀.၂၀၂၄	မလို	မလို	မလို	မလို
၅။ မြို့နယ် စီမံကိန်းရေးဆွဲရေး နှင့် အကောင်အထည်ဖော်ရေး ကော်မတီ၏ဆုံးဖြတ်မှုကို ရွာသို့ အသိပေး အကြောင်းကြားသည့် အစည်းအဝေး						
၆။ စီမံကိန်းလုပ်ငန်းခွဲစီမံချက်ရေးဆွဲခြင်း အစည်းအဝေး						
၆.၁။ စီမံကိန်းလုပ်ငန်း အကောင်အထည်ဖော်ရေးအစီအစဉ် ရေးဆွဲခြင်း						

၆.၂။ ဝယ်ယူရေးအစီအစဉ် ရေးဆွဲခြင်း							
၆.၃။ ဘဏ္ဍာရေးကုန်ကျမှု လျာထားအစီအစဉ် ရေးဆွဲခြင်း							
၆.၄။ ပြင်/ထိန်းအစီအစဉ် ရေးဆွဲခြင်း							
၇။ စီမံကိန်းလုပ်ငန်းခွဲ တိုးတက်မှု စောင့်ကြည့် အစည်းအဝေး							
၇.၁။ အစည်းအဝေး ပထမအကြိမ်							
၇.၂။ အစည်းအဝေး ဒုတိယအကြိမ်							
၇.၃။ အစည်းအဝေး တတိယအကြိမ်							
၇.၄။ အစည်းအဝေး စတုတ္ထအကြိမ်							
၇.၅။ အစည်းအဝေး ပဉ္စမအကြိမ်							
၈။ စီမံကိန်းလုပ်ငန်းခွဲ အပြီးသတ်စစ်ဆေးခြင်း အစည်းအဝေး							
၉။ လူထုစစ်ဆေးခွဲအစည်းအဝေး							

၇၆-၁၀-၂၀၁၆



လူထုဗဟိုပြုစီမံကိန်း

ပုံစံ စ-၃ ကျေးရွာဖွံ့ဖြိုးရေး ဦးစားပေးအစီအစဉ် (Form PC 3)

လမ်းညွှန် ရက် /အဆင့်(၃)ကျေးရွာမှော်မှန်းချက်အစည်းအဝေးပြီးဆုံးသောအခါ ကျေးရွာစီမံကိန်း အထောက်အကူပြု ကော်မတီသည် လူထုစည်းရုံးရေးမှူးအကူအညီဖြင့် ဤပုံစံကိုပြည့်စုံအောင် ဖြည့်သွင်းရမည်။ အားလုံးသော အခက်အခဲ အတားအဆီးများ၊ ဖွံ့ဖြိုးမှုဦးစားပေးအစီအစဉ်များ၊လူထုဗဟိုပြုစီမံကိန်း၏ ရန်ပုံငွေအရင်းအမြစ်နှင့် မသက်ဆိုင်သည့် လုပ်ငန်းများ အားလုံးကိုဖော်ပြရမည်။

လူထုစည်းရုံးရေးမှူး/ဝန်ထမ်း အမည် ကျော်စန္ဒာ

နေ့စွဲ ၀၇.၃.၁၆ စက်ဝန်းအား အမှတ်ခြစ်ပါ (✓) စက်ဝန်း(၁) စက်ဝန်း(၂) စက်ဝန်း(၃) စက်ဝန်း(၄)

ပြည်နယ်/တိုင်း မန္တလေး မြို့နယ်/ဇွန်မြို့ ကျေးရွာအုပ်စု ယုဂန္ဒီ ကျေးရွာ မကျီးတန်း

က. အခက်အခဲအတားအဆီးများအားဆွေးနွေးခြင်း - ယခုလက်ရှိအခြေအနေတွင်ကျေးရွာဖွံ့ဖြိုးတိုးတက်ရေးအတွက် အဓိကအခက်အခဲအတားအဆီးများသည် မည်သည့်များဖြစ်ပါသနည်း(အမျိုးသား/သမီး အနည်းဆုံးအခက်အခဲ ၅ ခုစီဖော်ပြပါ)

အမျိုးသား အဖွဲ့မှတင်ပြသောအခက်အခဲအတားအဆီးများ		အမျိုးသမီး အဖွဲ့မှတင်ပြသောအခက်အခဲအတားအဆီးများ	
၁	လမ်းပန်းဆက်သွယ်ရေး	၁	ကျွန်းမကွေး
၂	ကျွန်းမကွေး	၂	ဘေးကင်းရေး
၃	ရေလွှဲရေး	၃	လမ်းပန်းဆက်သွယ်ရေး
၄	ဘေးကင်းရေး	၄	ပညာရေး (အလယ်တန်း)
၅	ပညာရေး	၅	ကျွန်းဆွယ်ရေး၊ ကျွန်းဆွယ်ရေး

ခ. မှော်မှန်းခြင်း- နောင်လာမည့် (၅)နှစ် အတွင်း ကျေးရွာဖွံ့ဖြိုးရေး မှော်မှန်းလျာထားချက်များအား တင်ပြပါ။

အမျိုးသားအဖွဲ့မှတင်ပြသောမှော်မှန်းချက်များ		အမျိုးသမီးအဖွဲ့မှတင်ပြသောမှော်မှန်းချက်များ	
၁	လက်ဝဲ - မကျွန်းမကွေး၊ လမ်း၊ ချောမွေ့	၁	ကျွန်းမကွေး၊ ဘေးပေးခင်း၊ ဆက်သွယ်
၂	ဘေးပေးခင်း၊ ဖွင့် နှိပ်ရေး	၂	ဘေးကင်းရေး၊ ယုဂန္ဒီ
၃	လျှပ်စစ်ဖို့၊ ရေ၊ မြေ	၃	လမ်းပန်းဆက်သွယ်ရေး၊ ချောမွေ့(ကျွန်း)
၄	ဘေးကင်းရေး အခြေတည်မှု	၄	ကျေးရွာအစည်းအဝေး၊ စာသင်ခန်းများ၊ လုံခြုံရေး
၅	အလယ်တန်း ကျောင်း၊ ဖွင့် လှစ်	၅	အလယ်တန်း အခွင့်အလမ်း ပေါ်မကျ၊ ရေ

ဂ. ဤကျေးရွာ၏ လာမည့်(၄)နှစ်အတွက် ဦးစားပေး ဖွံ့ဖြိုးတိုးတက်မှု လုပ်ငန်း အစီအစဉ်များအားဖော်ပြပါ။ (လူထုဗဟိုပြုစီမံကိန်း ရန်ပုံငွေအတွက် အဆိုပြုသော အစီအစဉ်များကိုဦးစားပေး အဆင့်အလိုက်ဖော်ပြပြီး ကျန်လူထုဗဟိုပြု စီမံကိန်း ရန်ပုံငွေအရင်းအမြစ်နှင့် မပတ်သက်သည့်အစီအစဉ်များလည်းဖော်ပြရန်ဖြစ်သည်)

ကျေးရွာအတွက်ဦးစားပေးဖွံ့ဖြိုး တိုးတက်မှု လုပ်ငန်းစဉ်များ	အဆိုပြုသူ (အမျိုးသားများ/ အမျိုးသမီးများ/ အမျိုးသား+အမျိုးသမီး)	လူထုဗဟိုပြုစီမံကိန်းအတွက်အဆိုပြု သည့် (ဦးစားပေးအဆင့် အလိုက် ဖော်ပြပါ)	ခန့်မှန်း ကုန်ကျ စရိတ်	အကျိုးခံစား ခွင့်ရှိသူခန့်မှန်းခြေ အရေအတွက်
၁ <u>ရွာသူရွာသားလမ်းဖွင့်</u>	ကျား၊ + ယ	၁	၆၀၀၀၀	၁၀၀
၂ <u>စာသင်ကျောင်း၊ + ချောမွေ့</u>	၂	၂	၁၀၀၀၀၀	၅၀၀
၃ <u>လျှပ်စစ်ဖို့</u>	၃	၃	၁၀၀၀၀၀	၅၀၀



လူထုပဟိုပြုစီမံကိန်း

၄	အေးပေးခန်း	"	၄	၈၀-၁၅၆	၈၅
၅	အေးပေးခန်း + အေးပေးခန်း	"	၅		
၆	အေးပေးခန်း + အေးပေးခန်း	"	၆		

ဥက္ကဋ္ဌ၊ ကျေးရွာစီမံကိန်းအထောက်အကူပြုကော်မတီမှအတည်ပြုသည်။

အမည် ဦးခင်မောင် လက်မှတ် [Signature] နေ့စွဲ ၁၇.၃.၁၆

၁	အေးပေးခန်း	၁	၁	၁
၂	အေးပေးခန်း	၂	၂	၂
၃	အေးပေးခန်း	၃	၃	၃
၄	အေးပေးခန်း	၄	၄	၄
၅	အေးပေးခန်း	၅	၅	၅
၆	အေးပေးခန်း	၆	၆	၆

၁	အေးပေးခန်း	၁	၁	၁
၂	အေးပေးခန်း	၂	၂	၂
၃	အေးပေးခန်း	၃	၃	၃
၄	အေးပေးခန်း	၄	၄	၄
၅	အေးပေးခန်း	၅	၅	၅
၆	အေးပေးခန်း	၆	၆	၆

ကျေးရွာစီမံကိန်းအထောက်အကူပြုကော်မတီမှအတည်ပြုသည်။

အမျိုးအမည်	အရေအတွက်	အမျိုးအမည်	အရေအတွက်	အမျိုးအမည်	အရေအတွက်
အေးပေးခန်း	၁	အေးပေးခန်း	၁	အေးပေးခန်း	၁
အေးပေးခန်း	၂	အေးပေးခန်း	၂	အေးပေးခန်း	၂
အေးပေးခန်း	၃	အေးပေးခန်း	၃	အေးပေးခန်း	၃

ပုံစံ - ၈ - ၃ ကျေးရွာဖွံ့ဖြိုးရေး ဦးစားပေးအစီအစဉ် (Form PC 3)

လမ်းညွှန်ချက်၊ အဆင့်(၃) ကျေးရွာဖွံ့ဖြိုးရေးအစဉ်အစဉ်အပေး ပြီးဆုံးသောအခါ ကျေးရွာစီမံကိန်း အထောက်အကူပြု ကော်မတီသည် လူထုစည်းရုံးရေးမှူးအကူအညီဖြင့် ဤပုံစံကိုပြည့်စုံအောင် ဖြည့်သွင်းရမည်။

လူထုစည်းရုံးရေးမှူး/ဝန်ထမ်း အမည် ဒေါ်မာမာမင်း

နေ့စွဲ 31.12.2016 စက်ဝန်းအား အမှတ်ခြစ်ပါ (✓) စက်ဝန်း(၁) စက်ဝန်း(၂) စက်ဝန်း(၃) စက်ဝန်း(၄)

ပြည်နယ်/တိုင်း မန္တလေး၊ ဇွဲနယ် ပုသိမ်၊ ကျေးရွာအုပ်စု ပုသိမ်၊ ကျေးရွာ မင်္ဂလာဒုံ

က၊ အခက်အခဲအတားအဆီးများအားဆွေးနွေးခြင်း - ယခုလက်ရှိအခြေအနေတွင် ဤကျေးရွာဖွံ့ဖြိုးတိုးတက်ရေးအတွက် အဓိက အခက်အခဲအတားအဆီးများသည် မည်သည့်အရာဖြစ်ပါသနည်း။ (အမျိုးသား/သမီး အနည်းဆုံးအခက်အခဲ ၅ ခုဖော်ပြပါ)

အမျိုးသား အဖွဲ့မှ တင်ပြသောအခက်အခဲအတားအဆီးများ	အမျိုးသမီး အဖွဲ့မှတင်ပြသောအခက်အခဲအတားအဆီးများ
၁ ဂေဟကဏ္ဍ ချက်ခံမှု	၁ ဂေဟကဏ္ဍ ချက်ခံမှု
၂ ပျက်စီးစေမှု	၂ ပျက်စီးစေမှု
၃ ကမ္ဘာ့ဗဟိုကဏ္ဍ ကမ္ဘာ့ဗဟိုကဏ္ဍ	၃ ကမ္ဘာ့ဗဟိုကဏ္ဍ
၄	၄ စာသင်ကျောင်း၊ ကျောင်း၊ ကျောင်း
၅	၅ စာသင်ကျောင်း၊ ကမ္ဘာ့ဗဟိုကဏ္ဍ

ခ၊ မျှော်မှန်းခြင်း - နောင်လာမည့် (၅) နှစ် အတွင်း ကျေးရွာဖွံ့ဖြိုးရေး မျှော်မှန်းလျာထားချက်များအား တင်ပြပါ။

အမျိုးသားအဖွဲ့မှ တင်ပြသောမျှော်မှန်းချက်များ	အမျိုးသမီးအဖွဲ့မှ တင်ပြသောမျှော်မှန်းချက်များ
၁ စက်ကုန်ကုန်	၁ ဂေဟကဏ္ဍ ချက်ခံမှု
၂ ပျက်စီးစေမှု	၂ ပျက်စီးစေမှု
၃ ကျောင်း၊ ကျောင်း	၃ ကျောင်း၊ ကျောင်း
၄	၄ စာသင်ကျောင်း၊ ကျောင်း
၅	၅ စာသင်ကျောင်း၊ ကမ္ဘာ့ဗဟိုကဏ္ဍ

ဂ၊ လူထုစီမံကိန်း၏ လာမည့် (၃) နှစ်အတွက် အကျုံးဝင်သော ဦးစားပေး ဖွံ့ဖြိုးတိုးတက်မှု လုပ်ငန်း အစီအစဉ်များအားဖော်ပြပါ။

အဆင့်	ကျေးရွာအတွက် ဦးစားပေး ဖွံ့ဖြိုးတိုးတက်မှု လုပ်ငန်းစဉ်များ	အဆိုပြုသူ (အမျိုးသားများ/ အမျိုးသမီးများ/ အမျိုးသား+ အမျိုးသမီး)	ခန့်မှန်းကုန်ကျ ငွေရိတ်	အကျိုးခံစားခွင့်ရှိသူ ခန့်မှန်းခြေ အရေအတွက်
၁	စက်ကုန်ကုန်	၂၃၀ + ၆	၁၀၀၀၀၀၀	၇၃၀
၂	စာသင်ကျောင်း၊ ကျောင်း	၆	၂၀၀၀၀၀	၇၃၀
၃	ကျောင်း၊ ကျောင်း	၆	၈၀၀၀၀၀	၇၃၀
၄	စာသင်ကျောင်း၊ ကျောင်း	၆	၁၀၀၀၀၀၀	၇၃၀
၅				

ယား လူထုစီမံကိန်း၏ လာမည့် (၃) နှစ်အတွက်အကျိုးမဝင်သော ဦးစားပေး ဖွံ့ဖြိုးတိုးတက်မှု လုပ်ငန်း အစီအစဉ်များအားဖော်ပြပါ။

အဆင့်	ကျေးရွာအတွက် ဦးစားပေး ဖွံ့ဖြိုး တိုးတက်မှု လုပ်ငန်းစဉ်များ	အဆိုပြုသူ (အမျိုးသားများ/ အမျိုးသမီးများ/အမျိုးသား+ အမျိုးသမီး)	အခန်းကဏ္ဍ
၁	ရိုက်ပျိုးရေး ဥစ္စာပစ္စည်း	က	
၂	စက်ချုပ်စက်တိုက်	မ	
၃	စက်ချုပ်စက်တိုက်	က	
၄	လက်မှု ပညာ	မ	
၅			

ဥက္ကဋ္ဌ၊ ကျေးရွာစီမံကိန်းအထောက်အကူပြုကော်မတီမှ အတည်ပြုသည်။

အမည် ဦးခင်စော လက်မှတ် [Signature] နေ့စွဲ 3.12.2016

အမျိုးအမည်	အမျိုးအမည်	အမျိုးအမည်	အမျိုးအမည်
၁	၂	၃	၄
၅	၆	၇	၈
၉	၁၀	၁၁	၁၂
၁၃	၁၄	၁၅	၁၆

အမျိုးအမည်	အမျိုးအမည်	အမျိုးအမည်	အမျိုးအမည်	အမျိုးအမည်
၁	၂	၃	၄	၅
၆	၇	၈	၉	၁၀
၁၁	၁၂	၁၃	၁၄	၁၅
၁၆	၁၇	၁၈	၁၉	၂၀

ပုံစံ - ၈ - ၃ ကျေးရွာဖွံ့ဖြိုးရေး ဦးစားပေးအစီအစဉ် (Form PC 3)

လမ်းညွှန်ချက်၊ အဆင့်(၃) ကျေးရွာမှိုက်မှန်းချက်အစည်းအဝေး ပြီးဆုံးသောအခါ ကျေးရွာစီမံကိန်း အထောက်အကူပြု ကော်မတီသည် လူထုစည်းရုံးရေးမှူးအကူအညီဖြင့် ဤပုံစံကိုပြည့်စုံအောင် ဖြည့်သွင်းရမည်။

လူထုစည်းရုံးရေးမှူး/ဝန်ထမ်း အမည် ဒေါ်မာလာမြင့်			
နေ့စွဲ ၁၈.၁၀.၂၀၁၇	စက်ဝန်းအား အမှတ်ခြစ်ပါ (✓) <input checked="" type="checkbox"/> စက်ဝန်း(၁) <input type="checkbox"/> စက်ဝန်း(၂) <input type="checkbox"/>		
	<input checked="" type="checkbox"/> စက်ဝန်း(၃) <input type="checkbox"/> စက်ဝန်း(၄)		
ပြည်နယ်/တိုင်း မန္တလေး	မြို့နယ် ပုသိမ်	ကျေးရွာအုပ်စု ကျွန်းတိုက်	ကျေးရွာ မာရ်ကုန်းတန်း

က။ အခက်အခဲအတားအဆီးများအားဆွေးနွေးခြင်း - ယခုလက်ရှိအခြေအနေတွင် ဤကျေးရွာဖွံ့ဖြိုးတိုးတက်ရေးအတွက် အဓိက အခက်အခဲအတားအဆီးများသည် မည်သည်များဖြစ်ပါသနည်း။ (အမျိုးသား/သမီး အနည်းဆုံးအခက်အခဲ ၅ ခုစီဖော်ပြပါ)

အမျိုးသား အဖွဲ့မှ တင်ပြသောအခက်အခဲအတားအဆီးများ		အမျိုးသမီး အဖွဲ့မှတင်ပြသောအခက်အခဲအတားအဆီးများ	
၁	လမ်းမကောင်းပြင် ကောက်ခံ ခဲ့ခြင်း	၁	လမ်းမကောင်းပြင် ဖွားလာရေး ခက်ခဲခြင်း
၂	စာသင်ကျောင်း ဖျက်ခြင်း ဖြစ်ပေါ်ခဲ့ခြင်း	၂	ဆေးစားခန်း မရှိခြင်း ကျန်းမာရေး ခက်ခဲခြင်း
၃	ပြုတ်စစ်ဖိး ကောက်ခံ	၃	စာသင်ကျောင်း ဖျက်ခြင်း ဖြစ်ပေါ်ခဲ့ခြင်း
၄	ဆေးစားခန်း မရှိခြင်း ကျန်းမာရေး ခက်ခဲခြင်း	၄	ပြုတ်စစ်ဖိး ကောက်ခံ
၅		၅	

ခ။ မျှော်မှန်းခြင်း - နောင်လာမည့် (၅) နှစ် အတွင်း ကျေးရွာဖွံ့ဖြိုးရေး မျှော်မှန်းလျာထားချက်များအား တင်ပြပါ။

အမျိုးသားအဖွဲ့မှ တင်ပြသောမျှော်မှန်းချက်များ		အမျိုးသမီးအဖွဲ့မှ တင်ပြသောမျှော်မှန်းချက်များ	
၁	လမ်းကောင်း ဖွင့်စေရန်	၁	လမ်းပိုမို ကောင်းမွန်စေရန်
၂	စာသင်ကျောင်း တံတိုင်း ဆောက်လုပ် ပေးရန်	၂	ဆေးစားခန်း ရှိရန်
၃	ပြုတ်စစ်ဖိး ရရှိရန်	၃	စာသင်ကျောင်း တံတိုင်း ဆောက်လုပ် ပေးရန်
၄	ဆေးစားခန်း ရရှိရန်	၄	ပြုတ်စစ်ဖိး ရရှိရန်
၅		၅	

ပုံစံ - ၈ - ၄ ကျေးရွာအုပ်စုစီမံကိန်းလုပ်ငန်းခွဲရွေးချယ်ခြင်းပုံစံ (Form PC 4)

လမ်းညွှန်ချက်၊ စီမံကိန်းလုပ်ငန်းခွဲရွေးချယ်မှုအစည်းအဝေးပြီးနောက်တွင် ကျေးရွာအုပ်စုမှ CF/TF တို့၏ အကူအညီရယူ၍ ကျေးရွာစီထောက်ကော်မတီမှ လက်မှတ်ရေးထိုးပြီး အဆိုပါပုံစံအား ပြည့်စုံအောင်ဖြည့်သွင်းရမည်။ ဤပုံစံအား ပြည့်စုံစွာဖြည့်သွင်းပြီးပါက ကျေးရွာအုပ်စုဖွံ့ဖြိုးတိုးတက်ရေးစီမံချက်တွင် TPIC သို့ပေးပို့ရန်အတွက် နောက်ဆက်တွဲအဖြစ် တားရှိရမည်။ CF မှ ကျေးရွာတစ်ရွာချင်းစီ၏ စီမံကိန်းလုပ်ငန်းခွဲဆိုင်ရာ အချက်အလက်များကို MIS သို့ထည့်သွင်းရမည်။ (လက်မှတ်စီမံကိန်းလုပ်ငန်းခွဲ မလုပ်ကိုင်သော ကျေးရွာများ မပါဝင်ပါ။)

ကျေးရွာစည်းရုံးရေးမှူး/ဝန်ထမ်းအမည် ဒေါ်မာလာမြင့်

နေ့စွဲ ၁၃.၁၀.၂၀၂၃ စက်ဝန်းအားအမှတ်ဖြစ်ပေးပါ။ (V) စက်ဝန်း(၁) စက်ဝန်း(၂) စက်ဝန်း(၃) စက်ဝန်း(၄)

ပြည်နယ်/တိုင်း ဗဟိုပြည်နယ် မြို့နယ် ဧရာဝတီမြို့ ကျေးရွာအုပ်စု ဝေဠာတောင်

ကျေးရွာအမည်	ဆောင်ရွက်မည့် လုပ်ငန်းများ	အတိုင်းအတာ	ခန့်မှန်း တိုက်ရိုက် အကျိုးခံစားခွင့် ရှိသူများ	အဆိုပြု တင်ပြသူ	ခန့်မှန်းကုန်ကျစရိတ်			စုစုပေါင်း
					စီမံကိန်းမှ ထည့်ဝင်မှု	ကျေးရွာမှ ထည့်ဝင်မှု	အခြားထည့်ဝင်မှု (ဖော်ပြပါ) ထည့်ဝင်ငွေ အမည်/အဖွဲ့	
ဝေဠာတောင်	အောက်ကျွန်းမြေဖြင့်	၁၀၀' x ၁၀၀' x ၅'		<input type="checkbox"/> ကျား <input type="checkbox"/> မ ဧကများ + မ	၅,၅၀၀,၀၀၀	၂,၂၀၀,၀၀၀		၇,၇၀၀,၀၀၀
ပုကဲ	ပျာဉ်ကျွန်းကျွန်း	၄၅၀' x ၁၄' x ၅'		<input type="checkbox"/> ကျား <input type="checkbox"/> မ ဧကများ + မ	၄,၅၀၀,၀၀၀	၁၆၇,၀၀၀		၄,၆၆၇,၀၀၀
ဖျံ-၅ ကုန်	မီးကြွေးနှင့် မီးတိုင်တို့၏ ဖွဲ့စည်းခြင်း	၄၆၃၀' x ၆၆၆'		<input type="checkbox"/> ကျား <input type="checkbox"/> မ ဧကများ + မ	၉,၀၀၀,၀၀၀			၉,၀၀၀,၀၀၀
ဘုံဖြင့်စော	စက်ကြွေဖွဲ့ Transformer တပ်ဆင်ခြင်း	၅၀ KVA		<input type="checkbox"/> ကျား <input type="checkbox"/> မ ဧကများ + မ	၁၄,၀၀၀,၀၀၀			၁၄,၀၀၀,၀၀၀

ရာထူး ကျေးရွာအုပ်စု စီ/ထောက်ကော်မတီ ဥက္ကဋ္ဌ

အမည် ဒေါ်ခင်စု လက်မှတ်



ရက်စွဲ ၁၃.၁၀.၂၀၂၃

ပုံစံ - ၈ - ၄ ကျေးရွာအုပ်စုစီမံကိန်းလုပ်ငန်းခွဲရွေးချယ်ခြင်းပုံစံ (Form PC 4)

လမ်းညွှန်ချက်၊ စီမံကိန်းလုပ်ငန်းခွဲရွေးချယ်မှုအစည်းအဝေးပြီးနောက်တွင် ကျေးရွာအုပ်စုမှ CF/TF တို့၏ အကူအညီရယူ၍ ကျေးရွာစီထောက်ထောက်မထီမှ လက်မှတ်ရေးထိုးပြီး အဆိုပါပုံစံအား ပြည့်စုံအောင်ဖြည့်သွင်းရမည်။ ဤပုံစံအား ပြည့်စုံစွာဖြည့်သွင်းပြီးပါက ကျေးရွာအုပ်စုဖွံ့ဖြိုးတိုးတက်ရေးစီမံချက်တွင် TPIC သို့မဟုတ် ရန်ကင်းအတွက် ရောက်လက်ကွဲအဖြစ် ထားရှိရမည်။ CF မှ ကျေးရွာတစ်ရွာချင်းစီ၏ စီမံကိန်းလုပ်ငန်းခွဲဆိုင်ရာ အချက်အလက်များကို MIS သို့ ထည့်သွင်းရမည်။ (ယခုနှစ်စီမံကိန်းလုပ်ငန်းခွဲ မလုပ်ကိုင်သော ကျေးရွာများ မပါဝင်ပါ။)

ကျေးရွာစည်းရုံးရေးမှူး/ဝန်ထမ်းအမည် ဖေါ်မာ ဖြူ

နေ့စွဲ ၁၃.၁၀.၂၀၁၇ စက်ဝန်းအားအမှတ်ဖြစ်ပေးပါ။(✓) စက်ဝန်း(၁) စက်ဝန်း(၂) မစက်ဝန်း(၃) စက်ဝန်း(၄)

ပြည်နယ်/တိုင်း မန္တလေး မြို့နယ် ဇွဲဘဲမြို့ ကျေးရွာအုပ်စု အုပွားတိုက်

ကျေးရွာအမည်	ဆောင်ရွက်မည့် လုပ်ငန်းများ	အတိုင်းအတာ	ခန့်မှန်း တိုက်ရိုက် အကျိုးခံစားခွင့် ရှိသူများ	အဆိုပြု တင်ပြသူ	ခန့်မှန်းကုန်ကျစရိတ်			စုစုပေါင်း
					စီမံကိန်းမှ ထည့်ဝင်မှု	ကျေးရွာမှ ထည့်ဝင်မှု	အခြားထည့်ဝင်မှု (ဖော်ပြပါ) ထည့်ဝင်ငွေ အမည်/အဖွဲ့	
ကောက်စက်	စက်အတွင်းပါဝါစက် တပ်ဆင်ခြင်း			<input type="checkbox"/> ကျား <input type="checkbox"/> မ	၃,၀၀၀,၀၀၀	၁,၈၀၀,၀၀၀		၄,၈၀၀,၀၀၀
ကျေးရွာအုပ်စု	မိုးကြိုး၊ မိုးတိုင်း ညွှန်ကြားရေးဌာန	၅၇၀၀		<input type="checkbox"/> ကျား <input type="checkbox"/> မ	၁၄,၀၀၀,၀၀၀		၂,၁၀၀,၀၀၀	၁၆,၁၀၀,၀၀၀
ကျေးရွာအုပ်စု (ရွာအုပ်စု)	မိုးကြိုး၊ မိုးတိုင်း ညွှန်ကြားရေးဌာန	၅၇၀၀		<input type="checkbox"/> ကျား <input type="checkbox"/> မ	၁၄,၀၀၀,၀၀၀		၂,၁၀၀,၀၀၀	၁၆,၁၀၀,၀၀၀

ရာထူး ကျေးရွာအုပ်စု စီမံကိန်းစီမံကိန်းဌာန

အမည် ဦးစိုးကျော် လက်မှတ် ဦးစိုးကျော် ရက်စွဲ ၁၃.၁၀.၂၀၁၇

နေ့စွဲ - မန်ကျည်းတန်းကျေးရွာ

နံနက် - (၇:၀၀) PM

ရက်စွဲ - ၉.၁၀.၂၀၁၇

အစီအစဉ် ၁၁) ကလေး လူထုစည်းရုံးရေးမှူး ဒေါ်မာလာဖြူ မှ ကလေးကလေး ဖွင့်လှစ်ကြေးကြေး ဖြစ်ပေါ်သည်။

အစီအစဉ် ၁၂) ကလေး ကျေးရွာလူထုစည်းရုံးရေးမှူး ဒေါ်မာလာဖြူ မှ ကလေးကလေး ဖွင့်လှစ်ကြေးကြေး ဖြစ်ပေါ်သည်။

အစီအစဉ် ၁၃) ကလေး လူထုစည်းရုံးရေးမှူး ဒေါ်မာလာဖြူ မှ ကလေးကလေး ကလေးကလေး ဖွင့်လှစ်ကြေးကြေး ဖြစ်ပေါ်သည်။

အစီအစဉ် ၁၄) ကလေး လူထုစည်းရုံးရေးမှူး ဒေါ်မာလာဖြူ မှ ကလေးကလေး ကလေးကလေး ဖွင့်လှစ်ကြေးကြေး ဖြစ်ပေါ်သည်။

အစီအစဉ် ၁၅) ကလေး လူထုစည်းရုံးရေးမှူး ဒေါ်မာလာဖြူ မှ ကလေးကလေး ကလေးကလေး ဖွင့်လှစ်ကြေးကြေး ဖြစ်ပေါ်သည်။

အစီအစဉ် ၁၆) ကလေး လူထုစည်းရုံးရေးမှူး ဒေါ်မာလာဖြူ မှ ကလေးကလေး ကလေးကလေး ဖွင့်လှစ်ကြေးကြေး ဖြစ်ပေါ်သည်။

အစီအစဉ် ၁၇) ကလေး လက်ထောက် ပညာရေးမှူး ဒေါ်မာလာဖြူ မှ ကလေးကလေး ကလေးကလေး ဖွင့်လှစ်ကြေးကြေး ဖြစ်ပေါ်သည်။

အစီအစဉ် ၁၈) ကလေး စောင့်ရှောက်ရေးမှူး ဒေါ်မာလာဖြူ မှ ကလေးကလေး ကလေးကလေး ဖွင့်လှစ်ကြေးကြေး ဖြစ်ပေါ်သည်။

အစီအစဉ်ကုန် အတိအကျ ဖြစ်စေရန်: ပထမအကြိမ် ပထမရေ၊ ဒီမိုကရေစီ ဖွဲ့စည်းပုံအခြေခံဥပဒေ၊
ကမ္ဘာ့ကလေးပြန်လှူဒါန်းရေး၊ ဗဟိုဘဏ်၊ ငွေရေး၊ ဖွဲ့စည်းပုံအခြေခံဥပဒေ၊ ဝန်ထမ်းပေးစွမ်းဆောင်ရည်
ဖွဲ့စည်းပုံအခြေခံဥပဒေ၊ ဝန်ထမ်းပေးစွမ်းဆောင်ရည် ဖွဲ့စည်းပုံအခြေခံဥပဒေ၊ ဝန်ထမ်းပေးစွမ်းဆောင်ရည်

Mohar
မှတ်တမ်းတင်သူ
ဒေါ်မာလာဖြူ
(ဗဟိုဘဏ်၊ ငွေရေး၊ ဖွဲ့စည်းပုံအခြေခံဥပဒေ)

အခြေခံအဆောက်အအုံ	စဉ်	လုပ်ငန်း	အချိန်	နေ့/နံ	လုပ်ဆောင်ပုံစံ	ပြင်ဆင်ဆောင်ရွက်ပုံ
အခြေခံအဆောက်အအုံ	၀	ရွာသူရွာသားအားပေးခြင်း	၇၅+၈			
	၂	အသက်မွေးဝမ်းကြောင်း				
	၃	ကျေးလက်အသက်မွေးဝမ်းကြောင်း				
	၄	အသက်မွေးဝမ်းကြောင်း				
	၅					
အသက်မွေးဝမ်းကြောင်း	၀	ဖန် ရှိမရှိ	၇၅+၈			
	၂	ကျေးလက်အသက်မွေးဝမ်းကြောင်း				
	၃	အသက်မွေးဝမ်းကြောင်း				
	၄	ကျေးလက်အသက်မွေးဝမ်းကြောင်း				
	၅	အသက်မွေးဝမ်းကြောင်း				
ကျန်းမာရေးနှင့် အာဟာရ	၀					
	၂					
	၃					
	၄					
	၅					
ပညာရေး	၀					
	၂					
	၃					
	၄					
	၅					
အခြား	၀					
	၂					
	၃					