

ပြည်ထောင်စုသမ္မတ မြန်မာနိုင်ငံတော် အစိုးရ
စိုက်ပျိုးရေး၊ မွေးမြူရေးနှင့် ဆည်မြောင်းဝန်ကြီးဌာန
ကျေးလက်ဒေသဖွံ့ဖြိုးတိုးတက်ရေးဦးစီးဌာန
ပျော်ဘွယ်မြို့နယ်



လူထုဗဟိုပြုစီမံကိန်း
National Community Driven Development Project
(NCDDP)



ကျေးရွာဖွံ့ဖြိုးရေးအစီအစဉ်
Village Development Plan (VDP)
လင့်စင်ကုန်းကျေးရွာ၊ ဥစ္စာနွယ်ကျေးရွာအုပ်စု



မာတိကာ

- ၁။ မြို့နယ်မြေပုံ
- ၂။ ကျေးရွာမြေပုံ(တည်နေရာ)
- ၃။ အုပ်စုတွင်ပါဝင်သောကျေးရွာများစာရင်း
- ၄။ ကျေးရွာအခြေခံအချက်အလက်များ (ကျေးရွာသမိုင်းကြောင်း)
- ၅။ လူထုပူးပေါင်းပါဝင်သော လူမှုဆန်းစစ်ခြင်းနှင့် အကဲဖြတ်ခြင်းလုပ်ငန်းစဉ်(PSA/PRA)အကျဉ်းချုပ်ဇယား
- ၆။ ကျေးရွာဖွံ့ဖြိုးရေးအစီအစဉ်အတွက်အသုံးပြုခဲ့သော PRA tools များနှင့်တစ်ခုချင်းစီအတွက် သုံးသပ် ချက်များ
- ၇။ ကော်မတီဝင်များရွေးချယ်ခြင်းနှင့်ကျေးရွာဖွံ့ဖြိုးရေးအစီအစဉ်ဆောင်ရွက်မှုမှတ်တမ်းခါတ်ပုံများ
- ၈။ ကျေးရွာအချက်အလက် (ပုံစံ-၁)
- ၉။ စီမံကိန်းစက်ဝန်းအချိန်ဇယား (ပုံစံ-၂)
- ၁၀။ ကျေးရွာဖွံ့ဖြိုးရေးဦးစားပေးအစီအစဉ် (ပုံစံ-၃)
- ၁၁။ ကျေးရွာအုပ်စုစီမံကိန်းလုပ်ငန်းခွဲရွေးချယ်ခြင်း (ပုံစံ-၄)
- ၁၂။ အစည်းအဝေးမှတ်တမ်းများ
- ၁၃။ ကဏ္ဍအလိုက်ဦးစားပေးဖွံ့ဖြိုးရေးလုပ်ငန်းစဉ်များ



၁။ ဖျော်သွယ်မြို့နယ် အမြေပုံ

ဖျော်သွယ်မြို့နယ်အခြေပြမြေပုံ

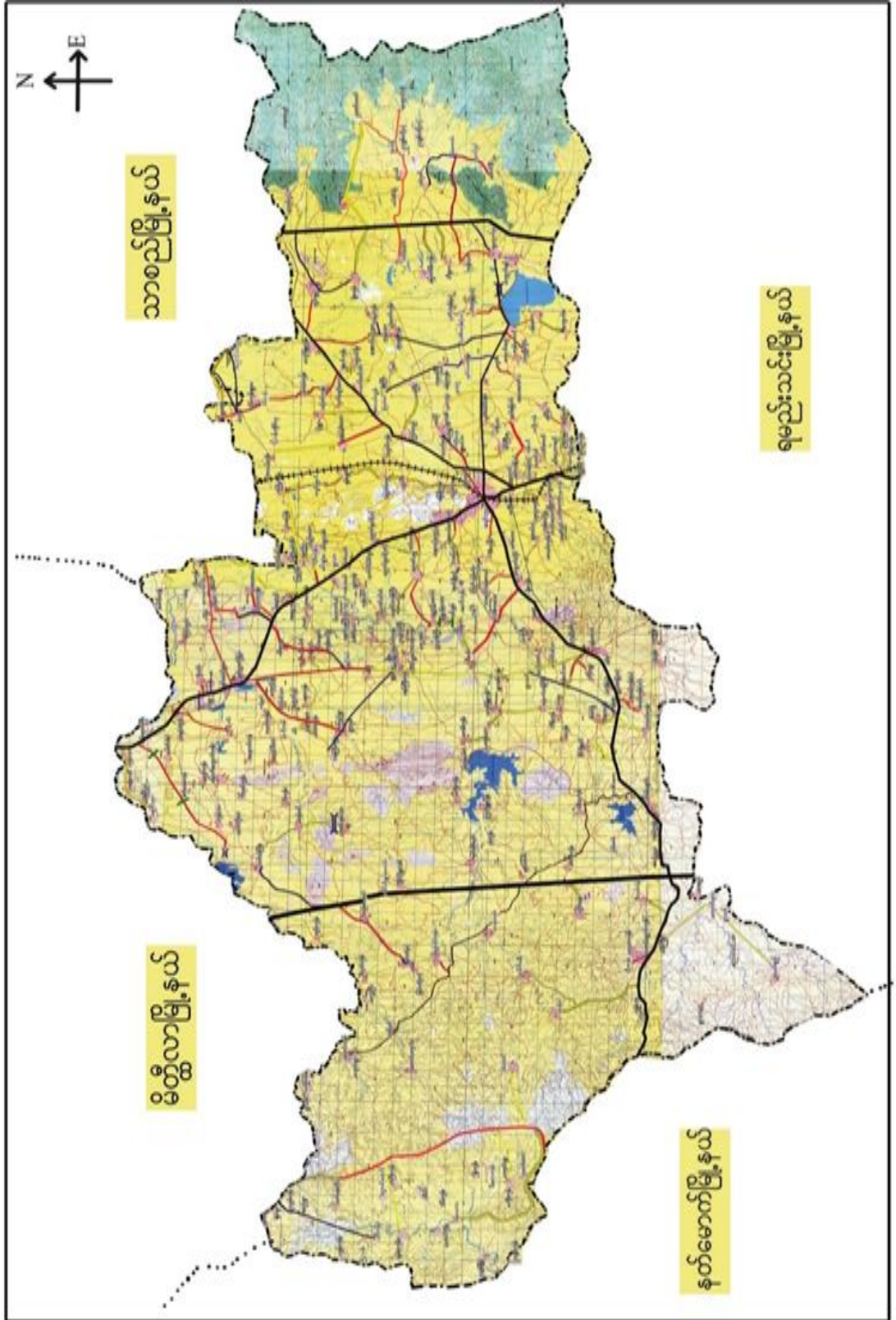



၃။ ကျေးရွာအုပ်စုတွင်ပါဝင်သော ကျေးရွာများ

၁။ ဥစ္စန္ဓယ် ၂။ လင့်စင်ကုန်း ၃။ ငှက်ပျောတော ၄။ ထနောင်းပင်ပိုင်း

၅။ ရုံးပင်ကုန်း ၆။ အလယ်ကျွန်း ၇။ ကြောက်တဲ

၄။ ကျေးရွာ၏အခြေခံအချက်အလက်များ

ကျေးရွာသမိုင်းအကျဉ်း

ကျေးရွာသမိုင်း

ကျေးရွာ - လင်စင်ကျုံး

မြို့. ၂၅၀ - ဇော်ဘွယ်

လင်စင်ကျုံးကျေးရွာသည် မန္တလေးတိုင်း၊ ဂမည်း သင်းခိုင်း

ဇော်ဘွယ်မြို့. ၂၅၀၊ ဥစ္စန္ဓယ်အုပ်စုတွင် ပါဝင်သော ကျေးရွာ ဖြစ်သည်

၇၂၂ ကျုံး၊ စောင်းကြီး၊ အဖြူစမ်း၊ ဘေးတွင်တည်ရှိပြီး၊ တစ်ရွာလုံး ဗုဒ္ဓ

အာသာ လိုကျွယ်ကြသည်။ အိမ်ခြေ (၁၅၈) အိမ်၊ လူဦးရေ (၆၃၉)

မိုး၊ ဖြစ်၊ ရေထိုင် ဈာန်ရှိ ခြောင်း သိရပါသည်။ အများ စား ဖြစ်

မိလ် ဗျိုး ဖွေး ဖြူရေ ကို အဓိကထားလျှင် ကျင့်ပြီး အကောင်း အထည်

မွဲစား လှုပ်ငါး များလည်း လှုပ်ကျင့်ကြသည်။



- ထိခိုက်လွယ်သောအုပ်စုများလူဦးရေ (သက်ကြီး၊ မြေယာမဲ့၊ မသန်စွမ်းအုပ်စုများ)

သက်ကြီး	မြေယာမဲ့	မသန်စွမ်း
ကျား (၃၂)၊မ (၃၈)	ကျား (-)၊မ (-)	ကျား (၂)၊မ (၁)

- ကျေးရွာတွင်းရရှိနိုင်သော ဝန်ဆောင်မှုများ (ကျန်းမာရေးဆေးခန်း၊ စာသင်ကျောင်း)

ဆေးရုံ/ဆေးခန်း	စာသင်ကျောင်း	စာကြည့်တိုက်	မူကြိုကျောင်း	ဈေး
မရှိ	ရှိ	မရှိ	မရှိ	-

- ရွာသူရွာသားများ၏ အဓိကစီးပွားရေးလုပ်ငန်း (စိုက်ပျိုးမွေးမြူရေး၊ အခြားသီးနှံများ)

မွေးမြူရေး		စိုက်ပျိုးရေး		အခြား
ခိုင်းနွား	ဝက်	ငရုပ်/ကြက်သွန်	နှမ်း/ဝါ	

- အဓိကရရှိနိုင်သောအရင်းအမြစ်များ

ကျောက်	သဲ	ကျောက်ဆွေး	ဂျင်းမြေ	အခြား
မရှိ	မရှိ	မရှိ	မရှိ	မရှိ

- ကျေးရွာနှင့်သက်ဆိုင်သောအခြားအရင်းအမြစ်များ

သောက်သုံးရေရရှိနိုင်မှု	မြေလွတ် မြေရိုင်း	ဆည်ရေသောက်စေရိယာ	အခြား
ရှိ	မရှိ	မရှိ	-



၅။ လူထုပူးပေါင်းပါဝင်သော လူမှုဆန်းစစ်ခြင်းနှင့် အကဲဖြတ်ခြင်းလုပ်ငန်းစဉ်(PSA/ PRA) အကျဉ်းချုပ်ဇယား

စဉ်	ကရိယာများ (PRA Tools)	ရက် စွဲ	ဦးတည်အုပ်စုနှင့် ရည်ရွယ်ချက်များ	တက်ရောက်သူ			အဓိကဆွေးနွေးချက်များ
				ကျား	မ	ပေါင်း	
၁	ကျေးရွာလူမှုရေး၊ အရင်းအမြစ်ပြမြေပုံ (Social Map/ Resource Map)	၂၉.၁၁.၂၀၁၇	ရပ်မိရပ်ဖ၊ ကော်မတီဝင်များ၊ ကျေးရွာလူထုများ မြေပုံအားအသုံးပြု၍ ၎င်းတို့၏ အဓိကပြဿနာများ၊ အရင်းအမြစ်များနှင့် အခြေခံအဆောက်အ ဦများ၊	၉	၅	၁၄	ကျေးရွာလူထု၏ ထင်ရှားသောမြေနေရာ၊အခြေခံအ ဆောက်အဦများ၊တိုင်းရင်းသားန ှင့် ဘာသာရေး အဖွဲ့အစည်းများ၊မသန်စွမ်းသူရှိသ ည့်အိမ်ထောင်စုများ၊အမျိုးသမီးဦး ဆောင်သည့်အိမ်ထောင်စုများ၊လူ မှုရေးဆိုင်ရာအချက်အလက်များ။ ပြဿနာများနှင့် ဖြစ်နိုင်ခြေရှိသောအဆောက်အဦ သစ်များ
၂	ဥစ္စာနေကြွယ်ဝမှုအ ဆင့်သတ်မှတ်ခြင်း(Wealth Ranking)	၂၉.၁၁.၂၀၁၇	ကျေးရွာအတွင်းစီးပွာ ရေးအခြေအနေအကြွ ဓားသောအုပ်စုများ ကိုစိစစ်ရန် ချမ်းသာ၊ အလယ်အလတ်၊နွမ်း ပါး၊ အလွန်နွမ်းပါးအုပ်စုမျ ား	၁၀	၈	၁၈	ကျေးရွာအတွင်းရှိအိမ်ထောင်စုမျ ားအားလူမှုစီးပွားအခြေအနေအလို က် အုပ်စုများသတ်မှတ်ပေးခြင်း
၃	ကျေးမရေးရာကဏ္ဍ # ၁ ပိုင်ဆိုင်မှုနှင့်ခွဲခြမ်းစိ တ်ဖြာမှု	၂၉.၁၁.၂၀၁၇	အမျိုးသားနှင့်အမျိုး သမီးများ(အရင်းအ မြစ်ပိုင်ဆိုင်အသုံးချမှု)	၁၅	၉	၂၄	အမျိုးသားနှင့်အမျိုးသမီးများ(အရင်းအမြစ်ပိုင်ဆိုင်အသုံးချမှုထိ န်းချုပ်မှုအားခွဲခြမ်းစိတ်ဖြာခြင်း)။
၄	ရာသီခွင်ပြပြက္ခဒိန် (Seasonal Calendar)	၂၉.၁၁.၂၀၁၇	ကော်မတီဝင်၊ အမျိုးသမီး၊ အမျိုးသားများ	၁၅	၈	၂၃	ကျေးရွာတွင် တစ်နှစ်ပတ်လုံးကွဲပြားခြားနားသော အချိန်အလိုက် ဖြစ်ပျက်ဆောင်ရွက်ခဲ့သည့်ရာသီဥ တု၊ စိုက်ပျိုးသီးနှံများ၊ လယ်ယာလုပ်ငန်းများ၊ နေ့စားလုပ်ငန်းများ၊ မွေးမြူရေးလုပ်ငန်းများ၊ ဝမ်းစာဖူလုံမှု နှင့် ပွဲတော်များ



၅	ကျားမရေးရာ# ၂ ပင့်ကူအိမ် ကွန်ယက် (Spider Web)	၂၈.၁၁.၂၀၁၇	အမျိုးသားများ နှင့် အမျိုးသမီးများ	၁၈	၅	၂၃	ကျေးရွာအတွင်းရှိအမျိုးသမီးများ၏ အခြေအနေကိုသိရှိစေရန်တန်းတူ အခွင့်အရေးရရှိမှု နှင့် မရရှိသည့် အကြောင်းအရင်း၊ ပညာရေးအတွက်ဆုံးဖြတ်ချက်ချ ခင်း၊ အိမ်မှုကိစ္စဆောင်ရွက်မှု
၆	အဖွဲ့အစည်းချိတ် ဆက်ပုံ- ဗင်းပုံစံ(Venn Diagram)	၂၈.၁၁.၂၀၁၇	ကျေးရွာအုပ် ချုပ်ရေးအဖွဲ့၊ ကျေးရွာစီ/ ထောက်အဖွဲ့	၁၂	၈	၂၀	ကျေးရွာအတွင်းရှိအဓိကအုပ်စုများ၊ အဖွဲ့အစည်းများတည်ရှိနေမှုကိုသိရှိ ရန်၊ ၎င်းအဖွဲ့အစည်းများ၊အုပ်စုများဆ က်စပ်နေမှု၊ပူးပေါင်းဆောင်ရွက်မှု အားသိရှိနိုင်ရန်၊
၇	ပြဿနာ သစ်ပင် (Problem Tree)	၂၈.၁၁.၂၀၁၇	အမျိုးသားများနှင့် အမျိုးသမီးများ	၁၂	၈	၂၀	ကျေးရွာဖွံ့ဖြိုးတိုးတက်မှု နောက် ကျခြင်း၏ အကြောင်းရင်းများကို သိရှိဖော်ထုတ်နိုင်ရန်
၈	ကျေးရွာ၏မျှော်မှန်းခ ျက်(၄)နှစ်စာကျေးရွာ ဖွံ့ဖြိုးရေးအစီအစဉ်	၂၈.၁၁.၂၀၁၇	အမျိုးသားအုပ်စု၊အမျိုး သမီးအုပ်စု၊လူငယ် အုပ်စု၊ ရပ်မိရပ်ဖအုပ်စု	၁၈	၁၀	၂၈	ကျေးရွာသားများ၏ မဲပေးရွေးချယ်ထားသည့် ဖွံ့ဖြိုးတိုးတက်ရေးလုပ်ငန်းစဉ်များ အားဦးစားပေးအလိုက်သတ်မှတ်ခ ျက်



လူမှုရေး အခြေ ဖြန့် သယ်ကတိအရင်း အခြေမြေပုံ
 ကျေးဇူး - လစဉ်လုပ်
 ကုမ္ပဏီ - ဥစ္စာပေး
 မြို့နယ် - ဖော်ဘွယ်
 ရက်စွဲ - ၂၀.၀၁.၁၇

ဆွေးနွေးခြင်း နှင့် ဆုံးစစ်ခြင်း

- * ဆိုရှယ်တစ်ခု နှစ်ကြိမ်ကျင်းပခြင်း ၁၃၇၀ ဝေခါ ရှိပါသည်။
- * အမျိုးသမီး ဦးဆောင်သော အိမ်ထောင်ရေးများလည်း ရှိပါသည်။
- * ပဲသီးနှံစုံ ခိုက်ပျိုးရေး အသက်မွေးဝမ်းကြောင်း ဖြစ်ပါသည်။

- * ဆံပင်ရှင် လုပ်ငန်း လက်လှည့်ကိုင်ကြသည်။
- * သောက်သုံးရေး တစ်တွင်သာ ရှိပါသည်။
- * ငှားစားဆွင် ခေ့သုံးရေးကပ် တစ်ကပ် ရှိပါသည်။
- * မသန်စွမ်း အိမ်ထောင်ရေး လည်း ရှိပါသည်။

ဦးဆောင်ဆွေးနွေးသူ - ဦးမောင်ညို
 မှတ်တမ်းတင်သူ - ဒေါ်ခင်မာမျိုး
 ပါဝင်ဆွေးနွေးသူ - ကျား (၉) ဝေခါ

ရေးရာ - နှစ်ကြိမ်ကျင်းပ
 အချိန် - ၂:၀၀



၆.၂ ကျေးရွာအရင်းအမြစ် ပိုင်ဆိုင်မှုသုံးသပ်ခြင်း။

ဒါရင်း အခြေခံ သုတေသန ပြုလုပ်ခြင်း

ကျေးရွာ - လင်းစင်ကျွန်း			မြို့နယ် - ပျော်သွယ်		
အုပ်စု - ဥက္ကဋ္ဌ			ရက်စွဲ - ၂၈.၁၁.၁၇		
ကျား	မ	ကျား + မ	ကျား	မ	ကျား + မ
ပျား	မီး	ရေ	ရေ	မီး	ယာဉ်
		ထီး	ထီး		နွား
		ဆိုင်ကယ်			ဆိုင်ကယ်
		နွား			ပျား
		လယ်ကွင်း			

ဦးဆောင်ဆွေးနွေးသူ - ဒေါ်သန်းခင်၊
 မှတ်တမ်းတင်သူ - ဒေါ်ခင်အေး၊
 ပါဝင်ဆွေးနွေးသူ - ကျား (၁၅) မ (၉)

ဦးစီးဌာန - ရန်ကင်းမြို့နယ်
 အချိန် - ၂:၀၀



ပိုင်ဆိုင်မှုသုံးသပ်ခြင်း။

အရပ် အခြေ သုံးစွဲမှု / ထိန်းချုပ်မှု

ကျေးရွာ-လင်းစင်ကုန်
အုပ်စု- ဥဒ္ဓကွယ်

မြို့နယ်- ပျော်သွယ်
ရက်စွဲ - ၂၈.၁၁.၁၇

ဆွေးနွေးခြင်း နှင့် ဆန်းစစ်ခြင်း

- ▲ သိုလှောင်ကန်၊ နွား၊ လယ်ကွင်း၊ စင်းတေ၊ သုံးဘီးသိုလှောင်ကန်၊ တို့ကို အမျိုးသား၊ သမီး အတူ သုံးစွဲကြသည်။
- ▲ မီးကို အမျိုးသမီးများ သုံးစွဲသည်။ လှည်းများကို အမျိုးသားများ ကို ဦးဆောင်သုံးစွဲသည်။
- ▲ မီးကို အမျိုးသမီးများ ထိန်းချုပ်သည်။
- ▲ တေ၊ စင်းတေ ကို အမျိုးသား၊ သမီး အတူ ထိန်းချုပ်သည်။
- ▲ လယ်ကွင်း၊ သုံးဘီးသိုလှောင်ကန်၊ လှည်း၊ နွားများကို အမျိုးသားများက ထိန်းချုပ်သည်။

ဦးဆောင်ဆွေးနွေးသူ - ဒေါ်သန်းဝင်း၊ ဦးကိုကို
မှတ်တမ်းတင်သူ - ဒေါ်ခင်မာချို
ပါဝင်ဆွေးနွေးသူ - ကွား (၁၅) ဇာ (၅)

ရေကန်- ဦးစီးကျေး
အချိန် - ၂:၀၀



၆.၃ ကျေးရွာ၏လူမှုစီးပွားအဆင့်သတ်မှတ်ခြင်း။ (Wealth Ranking)

၃ ရွာ ဝန်ကြွယ်ဝ မြို့.ကဆင့်သတ်မှတ်ချက်

ကျေးရွာ - လင်းခင်လှိုင်
 ဘုရား - ၃ ရွာ နယ်

မြို့နယ် - မော်ကွန်း
 ရက်စွဲ - ၂၃.၃.၂၀၁၇

အမျိုးအစား	သတ်မှတ်ချက် ညွှန်း ကိန်း	နှိမ်ထောင်စု အရေအတွက်	ရာခိုင်နှုန်း
ချမ်းသာ	တိုက်စိမ်၊ ကား၊ ဆိုင်ကယ် လယ် (၁၀) ဧက၊ TV၊ ရွာအုပ် ကျွဲ၊ လယ်ထွန်ဆက်၊ ခွေးပျော့ဆက်	၃၀	၁၉%
အလယ် အလတ်	ဆန်ကန် သွပ်မိုး၊ ဆိုင်ကယ်၊ လယ် (၅) ဧက၊ ရွာဆုံးပေးကမ်း	၇၀	၄၄%
မွတ်ပါး	ဆန်ကန် သက်ကယ်မိုး၊ ခြေစိုက်စိမ် ကျွဲ၊ ရွာမင်း၊ ဆက်သွင်း၊ ဇက်ကန်	၅၀	၃၃%

မိုးအောင်အေးရွေးသူ - ဦးဆန်းငြိမ်း
 ဖုတ်တင် - စာအုပ် - ဒေါ်ဖြူဖြူအောင်
 ပါဝင်အေးရွေးသူ - ကျား (၁၀) မ (၁၇)

နေရာ - ဘုန်းကြီးကျောင်း
 အချိန် - ၂:၃၀



ဥစ္စာရေးကြွယ်ဝမှုသုံးသပ်ချက်။

ဥစ္စာရေး ကြွယ်ဝမှု၊ အဆင့်သတ် ဖွတ် ချက်

(ဆွေးနွေးခြင်းနှင့် ဆန်းစစ်ခြင်း)

- △ ဥစ္စာရေး ကြွယ်ဝမှု၏ အဆင့် (၃) ဆင့် သတ်မှတ်ထားသည်။
- △ တိုက်ကိတ်၊ ကား၊ ဆိုင်ကယ်၊ လယ် (၁၀) ဧက၊ TV၊ နွား၊ ကျွဲ၊ ဣန္ဒြေထွန်း၊ ချွေးဗျေ့ဆန် စွဲကြသော ကိတ်စားဝတ်စုံများကို ဥပဒေအရ ကိတ်စားဝတ်စုံများ ဟု သတ်မှတ်ထားကြသည်။ ကိတ်ခြေ (၃၀) ခန့် သည်။
- △ ထရပ်ကား၊ ဆွတ်ခို၊ ဆိုင်ကယ်၊ လယ် (၅) ဧက၊ နွားသုံး၊ ဂျက်၊ ဂျီ၊ ချွေးဗျေ့ဆန် စွဲကြသော ကိတ်စားဝတ်စုံများကို ကလေးကလေးကိတ်စား ဝတ်စုံ သတ်မှတ် ထားကြပြီး ကိတ်စားဝတ်စုံ (၇၀) ခန့် သည်။
- △ ထရပ်ကား၊ ဆွတ်ခို၊ ဖြေခိုက်ကိတ်စုံရှိသော ကိတ်စား နွား၊ ကျွဲ၊ ဂျက်၊ ဂျီ၊ ချွေးဗျေ့ဆန် စွဲကြသော ကိတ်စားဝတ်စုံကို နွား၊ ကျွဲ၊ ဂျက်၊ ဂျီ၊ ချွေးဗျေ့ဆန် စွဲကြသော ကိတ်စားဝတ်စုံ (၅၀) ခန့် သည်။
- △ ကလေးကလေး ကိတ်စား ဝတ်စုံများ များ သည်။
- △ ချွေးဗျေ့ဆန် လယ်ယာလုပ်ငန်းများ ဖြစ်သော ကြောင့် ဥပဒေအရ ချွေးဗျေ့ဆန် စွဲကြသော ကိတ်စားဝတ်စုံ (၅၀) ခန့် သည်။



ရာသီခွင်ပြ ပြက္ခဒိန် သုံးသပ်ချက်

လူမှုရေး အခြေ ဖြင့် သယံဇာတအရင်း အမြစ်မြစ်ဖြင့်
 ကျေးဇူး - လူ့စစ်လူနာ
 ကုမ္ပဏီ - ဥစ္စာပစ္စည်း
 မြို့နယ် - ဖွဲ့စည်းပုံ
 ရက်စွဲ - ၂၀.၀၀.၀၇

ဆွေးနွေးခြင်း နှင့် ဆန်းစစ်ခြင်း

- * ကျေးဇူးတင် ဆုတောင်းကြားပြီး နောက် ဝေဖန် ပြုပါသည်။
- * အမျိုးသမီး ဦးဆောင်သော အိမ်ထောင်ရေးများလည်း ဖြစ်ပါသည်။
- * ပဲသီးနှံစုံ စိုက်ပျိုးရေး အသက်မွေးဝမ်းကြောင်း ဖြစ်ပါသည်။
- * အပင်ရှင် လူပုဂ္ဂိုလ် လည်း ဖြစ်နိုင်ပါသည်။
- * သောက်သုံးရေ တစ်တွင်သာ ဖြစ်ပါသည်။
- * ဂွာစာထွက် အသုံးရေကန် တစ်ကန် ဖြစ်ပါသည်။
- * မသန်စွမ်း အိမ်ထောင်ရေးလည်း ဖြစ်ပါသည်။

ဦးဆောင်ဆွေးနွေးသူ - ဦးမောင်ညို
 မှတ်တမ်းတင်သူ - ဒေါ်ခင်မာမာ
 ပါဝင်ဆွေးနွေးသူ - ကျား (၉) ဝေဖန်

ရေကန် - ကျေးဇူးတင်
 ကျေးဇူး - ၂:၀၀



၆.၅ ဗင်းပုံစံကိုသုံးပြု၍ အဖွဲ့အစည်းများချိတ်ဆက်မှု

ဗင်းပုံစံ အသုံးပြု၍ အဖွဲ့အစည်းများ နှင့် ချိတ်ဆက်မှုက ဖော်ပြပါအတိုင်း	မြို့နယ် - ဖျော်ဘွယ် ရက်စွဲ ၂၈.၁၁.၁၇
ကျေးရွာ - ဂဠုန်လှိုင် ဒိုင်စီ - ဥက္ကဋ္ဌ	
ကျေးရွာကလေး ဤကမ္ဘာ့ကလေးများ	ကျေးရွာခြေပေရှိကမ္ဘာ့ကလေးများ
ရာအိမ်ခြံမြေ	- လျှပ်စစ်ဓါတ်ကမ္ဘာ
- ဆက်အိမ်ခြံမြေ	- ကျွန်ုပ်တို့ရေးရာ
ရုပ်ပုံရုပ်စ	- ပညာရေးဗဟို
ပျံလှေကမ္ဘာ	- စိုက်ကောက်
အမျိုးသမီးကမ္ဘာ	- သမဂ္ဂကော်
ဒီဇိုင်းမတ်	- ဂ.ဝ.က.ရ.
ဂေါပကအဖွဲ့	- ချစ်ဇာတိဖြူစင်ကိန်း
ဝိထောင်ကောက်မတ်ကမ္ဘာ	- ခြင်္သေ့ရောင်
ဦးဘောင်ဆွေးနွေးသူ - ဦးစောဗျ	ဇရာ - ဘုန်းကြီးကျောင်း
နှုတ်တမ်းတင်သူ - ဒေါ်ခင်အေး	ရက်စွဲ - ၂:၀၀
ပါဝင်ဆွေးနွေးသူ - ဣ.လ.ပ.မ (၈)	



မင်းပိုင်ကုန်းမြို့ ကမ္ဘာ့အစိုးရအဖွဲ့အစည်း
 ကျေးဇူး - လင်းထင်လင်း - လေးလာခြင်း
 အုပ်စု - ဥက္ကဋ္ဌ
 မြို့နယ် - ပျော်သွယ်
 ရက်စွဲ - ၂၈.၁၁.၁၇

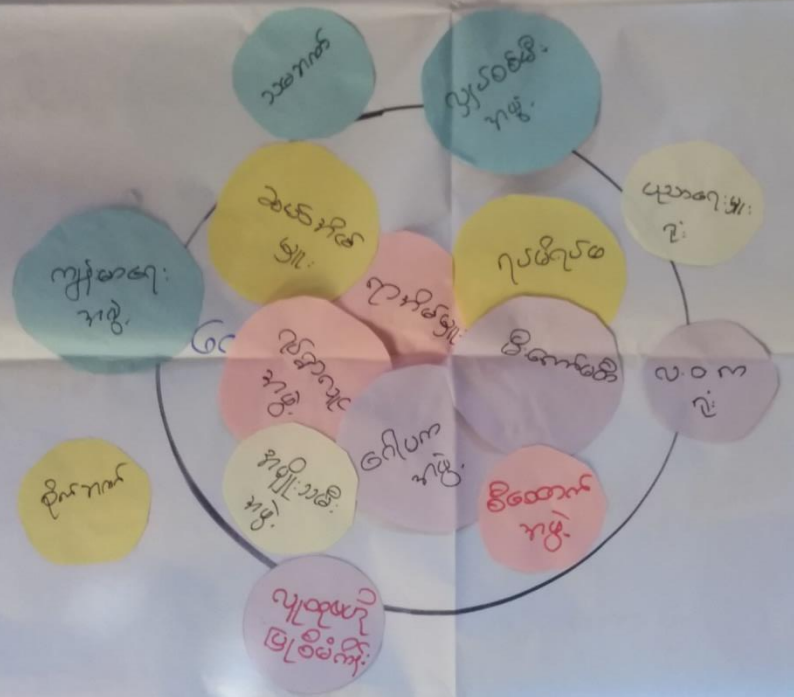

ဦးဆောင်ဆွေးနွေးသူ - ဦးကျော်စွာ
 မှတ်တမ်းတင်သူ - ဒေါ်ခင်မာမာ
 ဦးဆောင်ဆွေးနွေးသူ - ကျေးဇူးလေး
 ရေရာ - နန်းကြီးကျောင်း
 အချိန် - ၂:၀၀



သုံးသပ်ချက်

ပေးအားပေးရန်အတွက် ချိတ်ဆက်မှုများ
 ကျေးဇူးတင်စွာ အားပေးလာခြင်း
 (အဖွဲ့အစည်းအဖွဲ့အစည်း)

ဇွန်လ - ဇွန်လ
 ဇွန်လ - ၂၀၁၇

- ကျေးဇူးတင်စွာ အားပေးမှုများ အသွယ်အား ပါသည်။
- ဓမ္မာဝဇ္ဇာ အသင်း၊ ပရဟိတအသင်း၊ ဘာရေးအဖွဲ့များ သည် အမျိုးသမီးများ ပါဝင်သော အဖွဲ့များ ဖြစ်သည်။
- စီတောက်ကော်မတီဝင်များနှင့် ဂုဏ်ထူးဆောင် အကျိုးပြုသော အဖွဲ့များ ဖြစ်သည်။
- လူငယ်အများစုသည် အရန်မီသတ်တစ်ဖွဲ့၊ ပရဟိတအသင်း၊ ဘာရေးအဖွဲ့များ ဝင်ပါဝင်လှုပ်ရှားကြသည်။
- ကျေးဇူးတင်စွာ ထုတ်ပြန်သည် စိုက်ခင်း၊ သမတစ်၊ ဂဝကရုံး တို့ နှင့် ချိတ်ဆက်မှု ရှိသည်။
- အလုပ်ချုပ်များ မှာ သည် မ.ယကရုံး၊ ပညာရေး ဌာန၊ ရဲစခန်း တို့ နှင့် အဓိက ချိတ်ဆက်မှု ရှိသည်။
- မိမိ၏ ဘဝသည် ကျေးဇူးတင်စွာ အားပေးမှုများ နှင့် ချိတ်ဆက်မှု ရှိသည်။



ပင့်ကူအိမ်ကွန်ယက်သုံးသပ်ချက်။

ပင့်ကူအိမ်ကွန်ယက်သုံးသပ်ခြင်း

ကျေး.ခွာ - လင်းထင်လျှိုး
 နိုင်ငံ - ဦးအောင်

ဦးကျော် - ဦးကျော်
 ရက်စွဲ - ၂၀၁၁-၁၂

ကျေး.ဖွဲ့.ခြင်း နှင့် ဆက်စပ်ခြင်း

* ပညာရေးလက်ထွက် ခြံဖွဲ့မှု၊ ပစ္စည်းအားလုံးနှင့် ဖွဲ့စည်းရေးလုပ်ငန်းထွက်
 ဆုံးဖြတ်ချက်များနှင့် နှင့် ထောက်ပံ့ရေးအဖွဲ့တို့သည် ကမ္ဘာ့ပညာ / သမီး
 တို့တို့ နှိုင်းစာရင်း ထွေးဝေသည်။

* ဖွဲ့စည်းရေးလုပ်ငန်းထွက်ဝေစာရင်း၊ မိသားစုက လိုအပ်နေသော စာရင်းကတ်
 ခြံနှင့် အသုံးပြုခြင်းနှင့် မိသားစုထွက် နှိုင်းစာရင်းတို့သည် ကမ္ဘာ့ပညာ၊
 က ကမ္ဘာ့ပညာ သမီးထက်သာလျှော့စေခြင်း ထွေးဝေသည်။

* နယ်ပယ်ကိုင် နှင့် လက်ထွက် နှိုင်းစာရင်း ထွက် ကမ္ဘာ့ပညာ သမီးများက ဆောင်ရွက်ရေးလုပ်ငန်း
 နှိုင်းစာရင်း ထွေးဝေသည်။



၆.၈ ကျေးရွာ၏ မျော်မှန်းချက်(၄)နှစ်စာကျေးရွာဖွံ့ဖြိုးရေးအစီအစဉ်

ကျေးရွာဖွံ့ဖြိုးရေးလုပ်ငန်းများ

၁) ရွာတွင်းလမ်း ပြုပြင်ဆင်ခြင်

၂) ရေစင်၊ ရေပိုက် သွယ်တန်းခြင်း

၃) ရေတွင်းတူးခြင်း

၄) ဆောက်သုံးရေကန် မြေစဉ်း ရှိစေခြင်း

၅) ရေတံခါး တည်ဆောက်ခြင်း

~~၆) လျှပ်စစ်ဓါတ်~~

၆) စာသင်ဆောင်တို့ချဲ့ခြင်း (၄)

၇) ခါတ်တိုင် / ခါတ်ကြိုးတို့ချဲ့ခြင်း

အစီအစဉ်



၇။ ကော်မတီဝင်များရွေးချယ်ခြင်းနှင့်ကျေးရွာဖွံ့ဖြိုးရေးအစီအစဉ်ဆောင်ရွက်မှုမှတ်တမ်းဓါတ်ပုံများ



ကော်မတီရွေးချယ်ရန် မဲရေတွက်နေစဉ်



စီမံကိန်းမိတ်ဆက်အစည်းအဝေးမှတ်တမ်းဓါတ်ပုံ



အမျိုးသမီးများပင့်ကူအိမ်ကွန်ယက်ရေးဆွဲနေစဉ်မှတ်တမ်းဓာတ်ပုံ



ကျေးရွာဖွံ့ဖြိုးရေးဦးစားပေးမဲပေးရန်တန်းစီနေကြစဉ်



ကျေးရွာလုပ်ငန်းခွဲအတွက်အခက်အခဲများဖော်ထုတ်ဆွေးနွေးစဉ်



၇။ ကော်မတီဝင်များစာရင်း

ကော်မတီဝင်များစာရင်း ဥက္ကဋ္ဌအဖြစ် - ခင်.စိန်ကျော်ကျေး.ရွာ.

စဉ်	အမည်	ကျား-မ	ရာထူး
၁	ဦးအောင်ထွန်း	ကျား	အထကအုပ်ချုပ်ရေး
၂	ဒေါ်သန်းဝင်း	မ	"
၃	ဦးဖြူဦး	ကျား	စီမံကိန်းအထောက်အကူပြုကော်မတီ
၄	ဒေါ်သန်းဆင်	မ	"
၅	ဦးဆန်းဦး	ကျား	တပ်မတော်
၆	ဒေါ်စန္ဒာဝင်း	မ	"
၇	ဦးမျိုးဝင်းအောင်	ကျား	"
၈	ဒေါ်ခင်ခင်ခင်	မ	လည်ကပ်ကပ်ကပ်ကပ်
၉	ဒေါ်ဦးဦးဦး	မ	"
၁၀	ဦးဝင်းဖြူ	ကျား	"
၁၁	ဦးမျိုးမော်	ကျား	ကျေးရွာအုပ်စုရေးရာရေး
၁၂	ဒေါ်စန္ဒာဝင်း	မ	အထကအုပ်ချုပ်ရေး
၁၃	ဒေါ်စန္ဒာဝင်း	မ	"
၁၄	ဦးစံစောစော	ကျား	"
၁၅	ဦးဖိုးကျော်	ကျား	အထကအုပ်ချုပ်ရေး
၁၆	ဒေါ်ဖြူဖြူ	မ	"
၁၇			
၁၈			
၁၉			
၂၀			
၂၁			
၂၂			
၂၃			
၂၄			
၂၅			

စုစုပေါင်း (၁၆) ယောက် ကျား- (၈) ယောက် +မ- (၈) ယောက်

ကျေးရွာအုပ်စုစီမံကိန်းအထောက်အကူပြုကော်မတီ

.....ဦးသန်းဆင်..... ကျေးရွာအုပ်စုစီမံကိန်းအထောက်အကူပြုကော်မတီ၊ ဥက္ကဋ္ဌ
ဒေါ်သန်းဝင်း..... ကျေးရွာအုပ်စုစီမံကိန်းအထောက်အကူပြုကော်မတီ၊ ဥက္ကဋ္ဌ

.....ဦးစိန်ကျော်..... ကျေးရွာအုပ်စုစီမံကိန်းအထောက်အကူပြုကော်မတီ၊ ဘဏ္ဍာရေးဥက္ကဋ္ဌ
ဒေါ်စန္ဒာဝင်း..... ကျေးရွာအုပ်စုစီမံကိန်းအထောက်အကူပြုကော်မတီ၊

မှတ်တမ်းတင်သူ

အမည်။

ရာထူး။ လူထုစည်းရုံးရေးမှူးရက်စွဲ။/...../.....



၈။ ကျေးရွာအခြေခံအချက်အလက်များ (ပုံစံ-၁)

ပုံစံ - ၈ - ၁ ကျေးရွာအခြေခံအချက်အလက်များ (Form PC 1)

လမ်းညွှန်ချက်၊ ကျေးရွာတစ်ရွာသို့ ပထမဆုံးမိတ်ဆက်ခန်း သွားရောက်သောအခါ လူထုစည်းရုံးရေးမှူးသည် ကျေးရွာခေါင်းဆောင်များအား ကျေးရွာအချက်အလက်များကို အတိအကျစွာ ရရှိစေရန် တောင်းခံရသည်။ ဤအချက်အလက်များကို စီမံကိန်းမိတ်ဆက်အစည်းအဝေးတွင် လူထုစည်းရုံးရေးမှူးသည် ဤအချက်အလက်များအား စစ်ဆေးပြီး မှန်ကန်အောင်ပြုလုပ်ရမည်။ ပြီးနောက်တွင် လူထုစည်းရုံးရေးမှူးမှ သတင်းအချက်အလက်ထိသို့ Tablets မှ တစ်ဆင့် ဖြည့်သွင်းရမည်။

ကျေးရွာခေါင်းဆောင် အမည် ဦးဘိုဘို၊ ကျေးရွာခေါင်းဆောင်၏ ဖုန်းနံပါတ် ၀၇- ၇၇၅၅၅၇၂၈၅၊ လူထုစည်းရုံးရေးမှူး၏ အမည် ဦးဖြူဖြူဝင်း၊

မြည်နယ်တိုင်းဒေသကြီး၊ မြို့နယ် မြို့နယ်၊ ကျေးရွာအုပ်စု ၃၅၅၅၀၀၊ ကျေးရွာ လင်၊ စင် ကျုံ၊

လူမျိုးစု	အိမ်ထောင်စုအရေအတွက်	ကိုးကွယ်သည့်ဘာသာ	အိမ်ထောင်စုအရေအတွက်
လူမျိုးစု (၁) မဃာ	၁၅၈	ဘာသာ (၁) ဗုဒ္ဓ	၁၅၈
လူမျိုးစု (၂)		ဘာသာ (၂)	
လူမျိုးစု (၃)		ဘာသာ (၃)	
လူမျိုးစုရောအခြား		ဘာသာရော	
	အရေအတွက်		
မသန်စွမ်းသူများ	၃	ဗုဒ္ဓ	၃
သက်ကြီးရွယ်အိုများ (၆၅ နှစ် နှင့် အထက်)	၇၀	ဗုဒ္ဓ	၇၀
စစ်ဘေးရှောင်			

	အမျိုးသား (အရေအတွက်)	အမျိုးသမီး (အရေအတွက်)
လူဦးရေ	၃၁၀	၃၂၉
လူမျိုးစု (၁)	မဃာ	မဃာ
လူမျိုးစု (၂)		
လူမျိုးစု (၃)		
အခြား		
အိမ်ထောင်ဦးစီး	၁၅၅	၃

(ခ) အခြေခံအဆောက်အအုံ အသုံးအဆောင်များ

စာသင်ကျောင်း	အမှတ် ခြံမီ	ကျန်းမာရေး	အမှတ် ခြံမီ	ဘာသာရေး အဆောက်အအုံများ	အမှတ် ခြံမီ



အထက်တန်းကျောင်း	<input type="checkbox"/>	ဆေးရုံ	<input type="checkbox"/>	စေတီ	<input checked="" type="checkbox"/>
အလယ်တန်းကျောင်း	<input type="checkbox"/>	ကျန်းမာရေးဌာန	<input type="checkbox"/>	ဘုန်းကြီးကျောင်း	<input checked="" type="checkbox"/>
မူလတန်းကျောင်း	<input checked="" type="checkbox"/>	ကျန်းမာရေးဌာနခွဲ	<input type="checkbox"/>	ဟိန္ဒူဘုရားကျောင်း	<input type="checkbox"/>
မူကြိုကျောင်း	<input type="checkbox"/>	ဆေးပေးခန်း	<input type="checkbox"/>	ခရစ်ယာန်ကျောင်း	<input type="checkbox"/>
အခြား	<input type="checkbox"/>	အခြား	<input type="checkbox"/>	ဗလီ	<input type="checkbox"/>
မှတ်ချက်		မှတ်ချက်		အခြား	<input type="checkbox"/>

(ဂ) ကျွမ်းကျင်သူများမှတ်တမ်း (ကျေးရွာတွင်နေထိုင်သော သို့မဟုတ် တခြားရွာမှလာရောက်သော ကျွမ်းကျင်သူများ)

(ခ) စာသင်ကျောင်း			(၂) ကျန်းမာရေး			(၃) လက်မှုပညာရှင်		
	ရွာတွင်နေထိုင်သူ	အခြားရွာမှလာသူ		ရွာတွင်နေထိုင်သူ	အခြားရွာမှလာသူ		ရွာတွင်နေထိုင်သူ	အခြားရွာမှလာသူ
မူလတန်းပြဆရာ/မ	<input type="checkbox"/>	<input checked="" type="checkbox"/>	ဆရာဝန်	<input type="checkbox"/>	<input type="checkbox"/>	လက်သမား	<input checked="" type="checkbox"/>	<input checked="" type="checkbox"/>
အထက်တန်းပြဆရာ/မ	<input type="checkbox"/>	<input type="checkbox"/>	လက်ထောက်ကျန်းမာရေးမှူး	<input type="checkbox"/>	<input type="checkbox"/>	ပန်းချီ	<input checked="" type="checkbox"/>	<input checked="" type="checkbox"/>
အလယ်တန်းပြဆရာ/မ	<input type="checkbox"/>	<input type="checkbox"/>	အမျိုးသမီးကျန်းမာရေးဆရာမ	<input type="checkbox"/>	<input type="checkbox"/>	လျှပ်စစ်ကျွမ်းကျင်သမား	<input type="checkbox"/>	<input type="checkbox"/>
မူကြိုဆရာ/မ	<input type="checkbox"/>	<input type="checkbox"/>	သားပွားဆရာမ	<input type="checkbox"/>	<input type="checkbox"/>	ရေပိုက်သူ	<input checked="" type="checkbox"/>	<input type="checkbox"/>
အခြား	<input type="checkbox"/>	<input type="checkbox"/>	ပြည်သူ့ကျန်းမာရေးလုပ်သား	<input type="checkbox"/>	<input type="checkbox"/>	ကော်ပြင်ဆရာ	<input checked="" type="checkbox"/>	<input type="checkbox"/>
မှတ်ချက်			မှတ်ချက်			မှတ်ချက်		

(ဃ) ကျေးရွာသို့ ရောက်ရှိနိုင်သည့် လမ်းအခြေအနေ / ကျေးရွာတစ်ရွာသည် ၎င်း၏ ကျေးရွာအုပ်စုနှင့် ဆက်သွယ်ထားသော လမ်းအခြေအနေ (အောက်ပါတို့ကိုပိုင်းပါ)

ကျောက်ကြမ်းလမ်း ကတ္တရာလမ်း ကွန်ကရစ်လမ်း မော်တော်ဆိုင်ကယ်လမ်း
 ကျောက်ခင်းလမ်း မြေသားလမ်း လူသွားလမ်း အခြား _____

(င) ကျေးရွာဖွံ့ဖြိုးမှုစီမံချက်

(၁) လူထုပဟိုပြုစီမံကိန်းမစတင်မီ ဤကျေးရွာတွင်ကျေးရွာဖွံ့ဖြိုးမှု စီမံချက်ရှိခဲ့ပါသလား? ပိုင်းပါ
 ရှိပါသည်/မရှိပါ/မသိပါ
 (၂) ရှိခဲ့ပါလျှင် ဤစီမံချက်ကို မည်သည့် ခုနှစ်တွင်ပြင်ဆင်ခဲ့ပါသနည်း? နှစ်-----/မသိပါ
 (၃) ဤစီမံချက်ကို ဖြည့်နယ်မှုအတည်ပြုခဲ့ပါသလား? ပြုခဲ့ပါသည်/မပြုခဲ့ပါ /မသိပါ

(စ) ခရီးအကွာအဝေး

(၁) ဤကျေးရွာ၏ပဟိုမှ ၎င်းကျေးရွာအုပ်စု၏ပဟိုအထိ ခရီးခိုင်းမည်မျှကွာဝေးသနည်း? ခိုင်း- ၂ မိုင် / မသိပါ ၁ မိုင် ၅၀
 (၂) ဤကျေးရွာမှ ၎င်းကျေးရွာအုပ်စု၏ပဟိုအထိ သွားလာရာတွင်ကြာမြင့်သည့်အချိန်

ခြောက်သွေ့ရာသီတွင်ကြာချိန် ----- ၅၀ မိနစ် ----- ထောက်လာချိ/မော်တော်ဆိုင်ကယ်/ခြေလျင်/လား/မော်တော်ဘုတ်/
 အခြား -----
 မိုးရာသီတွင်ကြာချိန် ----- ၅၀ မိနစ် ----- ထောက်လာချိ/မော်တော်ဆိုင်ကယ်/ခြေလျင်/လား/မော်တော်ဘုတ်/
 အခြား -----



(ဇ) ပတ်ဝန်းကျင်ဆိုင်ရာ သဘာဝဘေးအန္တရာယ်

ဤကျေးရွာတွင် ရေကြီးခြင်းကဲ့သို့ သဘာဝဘေးအန္တရာယ်ကျရောက်စွမ်းခြင်း ရှိပါသလား။

□ မရှိပါ

□ ရှိပါသည်

ရှိလျှင်ခေါ်ပြပါ။ ၆၆၀-၆၈၈-၂၅၂၂

(ဈ) ကျေးရွာတွင် ဖွဲ့စည်းထားသော အဖွဲ့အစည်းများ

လူထုဝဟိုပြုစီမံကိန်းမတိုင်မီ ဤကျေးရွာတွင် ကျေးရွာဖွံ့ဖြိုးရေးအတွက် အစိုးရ (သို့) ရွာသားများကိုယ်တိုင် (သို့) စီမံကိန်းတစ်ခုခုမှ ဖွဲ့စည်းထားသည့် အဖွဲ့အစည်းများရှိပါသလား။

(၁) မရှိ

(၂) _____

(ရ) အထွေထွေအုပ်ချုပ်ရေး ဦးစီးဌာန (GAD) မှ မှတ်တမ်းတင်ထားခြင်း

ဤကျေးရွာသည် အထွေထွေအုပ်ချုပ်ရေး ဦးစီးဌာန (GAD) မှ မှတ်တမ်းတင်ထားမှု ရှိပါသလား။

□ မရှိပါ

□ ရှိပါသည်

ကျေးရွာခေါင်းဆောင်

အမည် ဦး ဘိုဘို

လက်မှတ်

နေ့စွဲ ၂၄.၃.၂၀၁၇

လူထုစည်းရုံးရေးမှူး

အမည် ဒေါ်ဖြူဖြူဝင်း

လက်မှတ်

နေ့စွဲ ၂၄.၃.၂၀၁၇



ဥ။ ပုံစံ ၈-၂။ စီမံကိန်းစက်ဝန်းအချိန်ဇယား

ပုံစံ - ၈ - ၂ - စီမံကိန်းစက်ဝန်းအချိန်ဇယား (PC 2)

လည်ညွှန်းချက် သက်ဆိုင်ရာလူထုစည်းရုံးရေးမှူး/လက်ထောက်ရင်းနှီးမြှုပ်နှံရေးမှူးမှ စီမံကိန်းစက်ဝန်းအဆင့်တစ်ခုစီဖြင့်၊ ကျေးရွာနှင့် ကျေးရွာအုပ်စုအတွက် ဤပုံစံကို ဖြည့်သွင်းရမည်။

စည်းရုံးရေးမှူး/ဝန်ထမ်း အမည် **ဦးရှင်ဇော်**

နေ့စွဲ **၂၀၂၃.၀၅.၂၅** စက်ဝန်းအားအမှတ်ကြိမ် စက်ဝန်း(၁) စက်ဝန်း(၂) စက်ဝန်း(၃)

ပြည်နယ်/တိုင်း **မန္တလေး** ကျေးရွာအုပ်စု **ဥက္ကဋ္ဌ** ကျေးရွာ **ဂါဇီစက်ကုန်း**

စီမံကိန်းစက်ဝန်းအဆင့်များ	နေ့စွဲ		အစည်းအဝေးတွင်တက်ရောက်သူအရေအတွက်			
	စတင်သည့်နေ့	ပြီးဆုံးသည့်နေ့	အမျိုးသားအရေအတွက်	အမျိုးသမီးအရေအတွက်	အိမ်ထောင်စုအရေအတွက်	လူမျိုးစုတိုင်းရောက်သူအရေအတွက်နှင့် လူမျိုးစုအမည်
၁။ ကျေးရွာစီမံကိန်း စီမံကိန်းအစည်းအဝေး	၂၃.၅.၂၀၂၃	၂၅.၅.၂၀၂၃	၅၄	၆၀	၁၁၄	၁၁၂
၂။ ကျေးရွာစွဲမြဲရေး စီမံချက်ရေးဆွဲခြင်းအစည်းအဝေး	၂၄.၅.၂၀၂၃	၂၄.၅.၂၀၂၃	၅၇	၄၅	၁၀၀	၁၀၀
၃။ ကျေးရွာအုပ်စု လုပ်ငန်းဆုံးဖြတ်ချက်ချသည့်အစည်းအဝေး	၂၅.၅.၂၀၂၃	၂၅.၅.၂၀၂၃	၁၅	၁၄	၃၂	၅၂
၄။ မြို့နယ်အဆင့် စီမံကိန်းရေးဆွဲရေး နှင့် အကောင်အထည်ဖော်ရေးကော်မတီ၏ စီမံကိန်း သုံးသပ်မှုအစည်းအဝေး			မရှိ	မရှိ	မရှိ	မရှိ
၅။ မြို့နယ် စီမံကိန်းရေးဆွဲရေး နှင့် အကောင်အထည်ဖော်ရေး ကော်မတီ၏ဆုံးဖြတ်ချက်ကို ရွာသို့ အသိပေးအကြောင်းကြားသည့် အစည်းအဝေး	၂၅.၅.၂၀၂၃	၂၅.၅.၂၀၂၃	၄၆	၂၁	၆၇	၆၇
၆။ စီမံကိန်းလုပ်ငန်းစွဲစီမံချက်ရေးဆွဲခြင်းအစည်းအဝေး						
၆.၁။ စီမံကိန်းလုပ်ငန်း အကောင်အထည်ဖော်ရေးအစီအစဉ် ရေးဆွဲခြင်း	၂၅.၅.၂၀၂၃	၂၅.၅.၂၀၂၃	၄၅	၂၁	၆၇	၆၇



၆.၂၈ တယ်လူဇေအစီအစဉ် ရေးဆွဲခြင်း	၂၇-၅-၂၀၁၇	၂၇-၅-၂၀၁၇	၂၈	၂၁	၆၅	၆၅	၆၅
၆.၃၈ ဘလ္လာရေးကုန်ကျမှု လုပ်ထမ်းအစီအစဉ် ရေးဆွဲခြင်း	၈-၆-၂၀၁၇	၈-၆-၂၀၁၇	၈	၆	၁၄	၁၄	၁၄
၆.၄၈ ပြင်/ထိန်းအစီအစဉ် ရေးဆွဲခြင်း	၂၅-၅-၂၀၁၇	၂၅-၅-၂၀၁၇	၂၈	၂၁	၆၅	၆၅	၆၅
၇၈ စီမံကိန်းလုပ်ငန်းခွဲ တိုးတက်မှု စောင့်ကြည့် အစည်းအဝေး	၂၈-၆-၂၀၁၇	၂၈-၆-၂၀၁၇	၆	၅	၁၁	၁၁	၁၁
၇.၁၈ အစည်းအဝေး ပထမအကြိမ်							
၇.၂၈ အစည်းအဝေး ဒုတိယအကြိမ်							
၇.၃၈ အစည်းအဝေး တတိယအကြိမ်							
၈၈ စီမံကိန်းလုပ်ငန်းခွဲ အပြီးသတ်စစ်ဆေးခြင်း အစည်းအဝေး	၁၀-၁၀-၂၀၁၇	၁၀-၁၀-၂၀၁၇	၆	၄	၁၀	၁၀	၁၀
၉၈ လူထုစစ်ဆေးမှုအစည်းအဝေး	၁၂-၁၀-၁၇	၁၂-၁၀-၂၀၁၇	၅၄	၂၆	၃၀	၃၀	၃၀



၁၀။ ပုံစံ ၈-၃။ ကျေးရွာဖွံ့ဖြိုးရေးဦးစားပေးအစီအစဉ်

ပုံစံ - ၈ - ၃ ကျေးရွာဖွံ့ဖြိုးရေး ဦးစားပေးအစီအစဉ် (Form PC 3)

လမ်းညွှန်ချက်၊ အဆင့်(၃) ကျေးရွာမျှော်မှန်းချက်အစည်းအဝေး ပြီးဆုံးသောအခါ ကျေးရွာစီမံကိန်း အထောက်အကူပြု ကော်မတီသည် လူထုစည်းရုံးရေးမှူးအကူအညီဖြင့် ဤပုံစံကိုပြည့်စုံအောင် ပြည့်သွင်းရမည်။

လူထုစည်းရုံးရေးမှူး/ဝန်ထမ်း အမည် ဦးဂုဏ်

နေ့စွဲ ၂၃.၅.၂၀၂၁

စက်ဝန်းအား အမှတ်ခြစ်ပါ (✓) ။ စက်ဝန်း(၁) စက်ဝန်း(၂) စက်ဝန်း(၃) စက်ဝန်း(၄)

ပြည်နယ်/တိုင်း ဗဟိုဌာန: ကျောက်ပြင် ညွှန်ကြားရေးမှူးရုံး

က။ အခက်အခဲအတားအဆီးများအားရွေးနှေးခြင်း - ယခုလက်ရှိအခြေအနေတွင် ဤကျေးရွာဖွံ့ဖြိုးတိုးတက်ရေးအတွက် အဓိက အခက်အခဲအတားအဆီးများသည် မည်သည်များဖြစ်ပါသနည်း။ (အမျိုးသား/သမီး အနည်းဆုံးအခက်အခဲ ၅ ခုစီဖော်ပြပါ)

အမျိုးသား အဖွဲ့မှ တင်ပြသောအခက်အခဲအတားအဆီးများ	အမျိုးသမီး အဖွဲ့မှ တင်ပြသောအခက်အခဲအတားအဆီးများ
၁ ရွာတွင်းလမ်း မကောင်းရုံ ဘွားလာရေးခက်ခဲ	၁ ရွာတွင်းလမ်း မကောင်းရုံ ဘွားလာရေးခက်ခဲ
၂ စားနပ်ရိက္ခာရရှိရန် ခက်ခဲ	၂ စားနပ်ရိက္ခာရရှိရန် ခက်ခဲ
၃ ရေရရှိရန် ခက်ခဲ	၃ ရေရရှိရန် ခက်ခဲ
၄ ဆေးဝါးရရှိရန် ခက်ခဲ	၄ ဆေးဝါးရရှိရန် ခက်ခဲ
၅ စားနပ်ရိက္ခာရရှိရန် ခက်ခဲ	၅ စားနပ်ရိက္ခာရရှိရန် ခက်ခဲ
၆ ရေရရှိရန် ခက်ခဲ	၆ ရေရရှိရန် ခက်ခဲ
၇ လမ်းမကောင်းရုံ ဘွားလာရေးခက်ခဲ	၇ လမ်းမကောင်းရုံ ဘွားလာရေးခက်ခဲ

ခ။ မျှော်မှန်းခြင်း - နောင်လာမည့် (၅) နှစ် အတွင်း ကျေးရွာဖွံ့ဖြိုးရေး မျှော်မှန်းလျာထားချက်များအား တင်ပြပါ။

အမျိုးသားအဖွဲ့မှ တင်ပြသောမျှော်မှန်းချက်များ	အမျိုးသမီးအဖွဲ့မှ တင်ပြသောမျှော်မှန်းချက်များ
၁ လမ်းမကောင်းရုံ ဘွားလာရေးခက်ခဲ	၁ လမ်းမကောင်းရုံ ဘွားလာရေးခက်ခဲ
၂ စားနပ်ရိက္ခာရရှိရန် ခက်ခဲ	၂ စားနပ်ရိက္ခာရရှိရန် ခက်ခဲ
၃ ရေရရှိရန် ခက်ခဲ	၃ ရေရရှိရန် ခက်ခဲ
၄ ဆေးဝါးရရှိရန် ခက်ခဲ	၄ ဆေးဝါးရရှိရန် ခက်ခဲ
၅ စားနပ်ရိက္ခာရရှိရန် ခက်ခဲ	၅ စားနပ်ရိက္ခာရရှိရန် ခက်ခဲ
၆ ရေရရှိရန် ခက်ခဲ	၆ ရေရရှိရန် ခက်ခဲ
၇ လမ်းမကောင်းရုံ ဘွားလာရေးခက်ခဲ	၇ လမ်းမကောင်းရုံ ဘွားလာရေးခက်ခဲ



က။ လူထုစီမံကိန်း၏ လာမည့် (၄) နှစ်အတွက် အကျုံးဝင်သော ဦးစားပေး ဖွံ့ဖြိုးတိုးတက်မှု လုပ်ငန်း အစီအစဉ်များအားဖော်ပြပါ။

အဆင့်	ကျေးရွာအတွက် ဦးစားပေး ဖွံ့ဖြိုးတိုးတက်မှု လုပ်ငန်းစဉ်များ	အဆိုပြုသူ (အမျိုးသားများ/ အမျိုးသမီးများ/အမျိုးသား+ အမျိုးသမီး)	ခန့်မှန်းကုန်ကျ စရိတ်	အကျိုးခံစားခွင့်ရှိသူ ခန့်မှန်းခြေ အရေအတွက်
၁	ရွာတွင်းလမ်း ပြုပြင်ခြင်း	အမျိုးသား + အမျိုးသမီး	၆၀၀၀၀၀	၆၅၇
၂	ရေရရှိရေးအတွက် ရေပေးစနစ်			
၃	ရေတွင်း တူး ခြင်း	အမျိုးသား		
၄	ဆေးကုရေးအဖွဲ့ဖွဲ့စည်းခြင်း	အမျိုးသား + အမျိုးသမီး		
၅	ရေတံခါး တည်ဆောက်ခြင်း			
၆	စားနပ်ရိက္ခာ အဖွဲ့ ဖွဲ့စည်းခြင်း	အမျိုးသမီး		
၇	ပိတ်တိုင်း ပိတ်တိုင်း တိုးချဲ့ခြင်း	အမျိုးသား + အမျိုးသမီး		

ဃ။ လူထုစီမံကိန်း၏ လာမည့် (၄) နှစ်အတွက် အကျုံးမဝင်သော ဦးစားပေး ဖွံ့ဖြိုးတိုးတက်မှု လုပ်ငန်း အစီအစဉ်များအားဖော်ပြပါ။

အဆင့်	ကျေးရွာအတွက် ဦးစားပေး ဖွံ့ဖြိုးတိုးတက်မှု လုပ်ငန်းစဉ်များ	အဆိုပြုသူ (အမျိုးသားများ/ အမျိုးသမီးများ/အမျိုးသား+ အမျိုးသမီး)	အခန်းကဏ္ဍ
၁			
၂			
၃			
၄			
၅			
၆			

ခေါင်းဆောင်၊ ကျေးရွာစီမံကိန်းအထောက်အကူပြုကော်မတီမှ အတည်ပြုသည်။

အမည် ဒေါ်ခင်စု လက်မှတ် [Signature] ရက်စွဲ ၂၄.၇.၂၀၁၇



၁၁။ ပုံစံ ၈-၄။ ကျေးရွာဖွံ့ဖြိုးရေးစီမံကိန်းလုပ်ငန်းခွဲရွေးချယ်ခြင်းပုံစံ

ပုံစံ - ၈ - ၄ ကျေးရွာအုပ်စုစီမံကိန်းလုပ်ငန်းခွဲရွေးချယ်ခြင်းပုံစံ (Form PC 4)

လက်ညှိုးနှုတ်၊ စီမံကိန်းလုပ်ငန်းခွဲရွေးချယ်မှုအစည်းအဝေးပြီးနောက်တွင် ကျေးရွာအုပ်စုမှ CFTR တို့၏ အကူအညီရယူ၍ ကျေးရွာစီမံကိန်းကော်မတီမှ လက်မှတ်ရေးထိုးပြီး အဆိုပါပုံစံအား ပြည်နယ်အောင်မြင်သွင်းရမည်။ ဤပုံစံအား ပြည်နယ်အောင်မြင်သွင်းရမည်။ ကျေးရွာအုပ်စုဖွံ့ဖြိုးတိုးတက်ရေးစီမံချက်တွင် TPIC သို့ ပေးပို့ရန်အတွက် နောက်ဆက်တွဲအဖြစ် တာရှည်ခံစေရမည်။ CF မှ ကျေးရွာတစ်ရွာချင်းစီ စီမံကိန်းလုပ်ငန်းခွဲဆိုင်ရာ အချက်အလက်များကို MIS သို့ တင်သွင်းရမည်။ (ယခုနစ်စီမံကိန်းလုပ်ငန်းခွဲ မလုပ်ကိုင်သော ကျေးရွာများ မပါဝင်ပါ။)

ကျေးရွာအုပ်စုအမျိုးအစား/ဝန်ထမ်းအမည် ဦးဂျော်

နေ့စွဲ ၂၀၂၁.၁၂.၁၀၀၇

ပြည်နယ်/တိုင်း ဝေဟင်္ဂ မြို့နယ် ဝေဟင်္ဂ

စီမံကိန်းအားအမှတ်ဖြစ်ပေးပါ(✓)၊ စီမံကိန်း(၁) □ စီမံကိန်း(၂) □ စီမံကိန်း(၃) □ စီမံကိန်း(၄) □

ကျေးရွာအုပ်စု ခုတ္တရာ

ကျေးရွာအမည်	ဆောင်ရွက်မည့် လုပ်ငန်းများ	အတိုင်းအတာ	ခန့်မှန်း တိုက်ရိုက် အကျိုးခံစားခွင့် ရှိသူများ	အဆိုပြုတင်ပြသူ	ခန့်မှန်းကုန်ကျစရိတ်		စုစုပေါင်း	
					စီမံကိန်းမှ ထည့်သွင်းမှု	ကျေးရွာမှ ထည့်သွင်းမှု		
ခုတ္တရာ	ကျေးရွာအုပ်စု ၁၀၀၀	၁၇၀၀' x ၁၂' x ၈'	၅၅၀	<input type="checkbox"/> ကျား <input type="checkbox"/> မ <input checked="" type="checkbox"/> ကျား+မ	၅၅ သိန်း			
ခမာကုသိုလ်	စာတင်စောင် တိုးချဲ့	၁၂' x ၁၃' x ၁၀'	၈၃၀	<input type="checkbox"/> ကျား <input type="checkbox"/> မ <input checked="" type="checkbox"/> ကျား+မ	၅၅ သိန်း			
ဝက်တံ	ရွာထွင်းလင်း	၂၀၀၀' x ၁၁' x ၁၁'	၄၅၀	<input type="checkbox"/> ကျား <input type="checkbox"/> မ <input checked="" type="checkbox"/> ကျား+မ	၆၀ သိန်း			
လင်း၊ စစ်ကုန်း	ရွာထွင်းလင်း	၃၀၀၀' x ၁၀' x ၅'	၆၃၆	<input type="checkbox"/> ကျား <input type="checkbox"/> မ <input checked="" type="checkbox"/> ကျား+မ	၆၅ သိန်း			

ရာထူး ကျေးရွာအုပ်စု ဝန်ထောက်ကော်မတီ ဥက္ကဋ္ဌ အမည် လက်မှတ် ရက်စွဲ

ဦးဝေဟင်္ဂ ၂၀၂၁.၁၂.၁၀၀၇



ပုံစံ - ၀ - ၄ ကျေးရွာအုပ်စုစီမံကိန်းလုပ်ငန်းခွဲရွေးချယ်ခြင်းပုံစံ (Form PC 4)

လက်ညှိုးမှတ်၊ စီမံကိန်းလုပ်ငန်းခွဲရွေးချယ်မှုအစည်းအဝေးပြီးနောက်တွင် ကျေးရွာအုပ်စုမှ CF/TF တို့၏ အတူညီမျှသည့် ကျေးရွာစီမံကိန်းအောက်ဖွဲ့စည်းမှု လက်မှတ်ရေးထိုးပြီး အစုံပုံစံအား ပြည့်စုံအောင်ပြည့်သွင်းရမည်။ ဤပုံစံအား ပြည့်စုံစွာဖြည့်သွင်းပြီးပါက ကျေးရွာအုပ်စုမှ မြို့တိုးတက်ရေးအဖွဲ့ဝင်များက TPIIC သို့ ဖော်ပြချက်အတွက် နောက်ဆက်တွဲအခြေခံထားရှိရမည်။ CF မှ ကျေးရွာအုပ်စုရွေးချယ်မှုစီမံကိန်းလုပ်ငန်းခွဲစီမံရာ အချက်အလက်များကို MIS သို့ ထည့်သွင်းရမည်။ (ယခုစီမံကိန်းလုပ်ငန်းခွဲ မလုပ်ကိုင်သော ကျေးရွာများ မပါဝင်ပါ။)

ကျေးရွာစီမံကိန်းရေးဆွဲမှု/လက်ထပ်ရေးဆွဲမှု ဖြစ်ရန်

နေ့စွဲ ၂၀၂၁.၁၂.၂၀၀၇ စက်ဝန်းအားအမှတ်ဖြစ်ပေးပါ။(✓) စက်ဝန်း(၁) စက်ဝန်း(၂) စက်ဝန်း(၃) စက်ဝန်း(၄) စက်ဝန်း(၅)

ပြည်နယ်/တိုင်း မြို့နယ် ခရိုင်/မြို့နယ် ကျေးရွာအုပ်စု ညွှန်ကြားရေးဌာန

ကျေးရွာအမည်	ဆောင်ရွက်မည့် လုပ်ငန်းများ	အတိုင်းအတာ	ရန်ပုံငွေ တိုက်ရိုက် အကျိုးခံစားခွင့် ရှိသူများ	အဆိုပြုထင်ပြုသူ	စီမံကိန်းမှ ထည့်သွင်းမှု		စီမံကိန်းကုန်ကျစရိတ်		စုစုပေါင်း	
					ကျေးရွာမှ ထည့်သွင်းမှု	အခြားထည့်သွင်းမှု (မေမျှပြုပါ)	ကျေးရွာမှ ထည့်သွင်းမှု	အခြားထည့်သွင်းမှု အမည်/အဖွဲ့		
ရိုးပင်ကုန်း	ကျေးရွာအုပ်စု	၁၀' x ၁၀' x ၄'	၂၈၅	<input type="checkbox"/> ကျား <input type="checkbox"/> မ <input checked="" type="checkbox"/> အားလုံး	<input type="checkbox"/> ကျား <input type="checkbox"/> မ <input checked="" type="checkbox"/> အားလုံး	၆၀ သိန်း	-	-	-	-
ကန်တော်	ကျေးရွာအုပ်စု	၁၆' x ၄' x ၆' x ၆'	၂၅၀	<input type="checkbox"/> ကျား <input type="checkbox"/> မ <input checked="" type="checkbox"/> အားလုံး	<input type="checkbox"/> ကျား <input type="checkbox"/> မ <input checked="" type="checkbox"/> အားလုံး	၂၅၀ သိန်း	-	-	-	-
ဗဟိုကျေးရွာ	ကျေးရွာအုပ်စု	၁၀၀၀' x ၁၂' x ၄'	၂၃၇	<input type="checkbox"/> ကျား <input type="checkbox"/> မ <input checked="" type="checkbox"/> အားလုံး	<input type="checkbox"/> ကျား <input type="checkbox"/> မ <input checked="" type="checkbox"/> အားလုံး	၂၅၅၅.၄၇ သိန်း	-	-	-	-
				<input type="checkbox"/> ကျား <input type="checkbox"/> မ <input checked="" type="checkbox"/> အားလုံး	<input type="checkbox"/> ကျား <input type="checkbox"/> မ <input checked="" type="checkbox"/> အားလုံး					

ရာထူး ကျေးရွာအုပ်စု မိ/ထောက်တော်မတ် ဥက္ကဋ္ဌ အမည် လက်မှတ် ရက်စွဲ

[Signature] ၂၀၂၁/၁၂/၂၀၀၇



၁၂။ အစည်းအဝေးမှတ်တမ်းများ



ကျေးရွာအစည်းအဝေးမှတ်တမ်း

အစည်းအဝေးပြုလုပ်သည့်နေရာ ။ ။ ။ ဘုန်းကြီးကျောင်း

ကျေးရွာ ။ ။ ။ လင်းဝေကုန်းကျေးရွာ

ကျေးရွာအုပ်စု ။ ။ ။ ဥဒ္ဓါနွယ်ကုန်း

အချိန် ။ ။ ။ ၈ : ၃၀

အစည်းအဝေးအမည် ။ ။ ။ ဒုတိယအကြိမ်အစည်းအဝေး

တက်ရောက်သူဦးရေ ။ ။ ။ ကျား (၅၇)၊ မ (၄၃) စုစုပေါင်း (၁၀၀)

အစည်းအဝေးတွင်ဆွေးနွေးသည့်အကြောင်းအရာ

- ၁။ ဆက်မတီဝင်များ၏ တာဝန်ဝတ္တရားများ ရှင်းပြ
- ၂။ ဆက်မတီဝင်များ ရွေးချယ်
- ၃။ အခက်အခဲ ဗြဟ္မာများ စုစည်း၍ လုပ်ငန်းခွဲစားပေး
- ၅။ လုပ်ငန်းခွဲပေးပေးရွေးချယ်
- ၆။ ဆက်မတီဝင်များကို လက်မှတ်ထိုးပေးခြင်း
- ၇။
- ၈။
- ၉။
- ၁၀။



သွေးစွဲချက်များ (ပြောသူနှင့်အကြောင်းအရာကိုတွဲမှတ်တမ်းတင်ရန်)

- ကျေးရွာမှ ဦးဆောင်ပြီးလုပ်ဆောင်မည့် ကော်မတီဝင်များ သိစေရန် လုပ်ဆောင်ရမည့် ဘာဝန် ဝတ္တရားများ ရှင်းပြပေးခြင်း။
- ကော်မတီဝင်များ ရွေးချယ်ခွင့် ဖြစ်ခြင်း။
- ကျေးရွာလူထု၏ အားပေးမှုများ၊ နားထောင်မှုများ၊ ရှေးဦးစွာ တွေးမိမျှော်မှင်ချက်ကို မေး၍ လုပ်ငန်းခွဲများ ဖော်ထုတ်ပေးခြင်း။
- ထွက်ရှိလာသော လုပ်ငန်းခွဲများတွင် (ကျား) ကောင်၊ ဆိုသော လုပ်ငန်းခွဲနှင့် (မ) ကောင် ဆိုသော လုပ်ငန်းခွဲကို ပေါင်း၍ စီမံကိန်းတွင် အကျုံးဝင်သော လုပ်ငန်း၊ အကျုံးမဝင်သော လုပ်ငန်း ရှင်းပြခြင်း။
- အကျုံးဝင်သော လုပ်ငန်းများကို ရွာလူထုက မဲပေး၍ ဦးစားပေးရွေးချယ်ခွင့် ရသည်။
- ကော်မတီဝင်များက ဆောင်ရွက် ရှောင်ရွက်မှုများ ရှင်းပြ၍ သဘောတူလက်မှတ်ထိုး ခွင့် ဖြစ်ခြင်း။



ဆုံးဖြတ်ချက်များ

၁။ ဒွာတွင်းလမ်း ခင်းရန် (ကျောက်ချော)

၂။ ရေခင်း၊ ရေပိုက် သွယ်ခြင်း၊ မြေလှုပ်ရန် (သို့)

ခါတ်တိုင်တိုးချဲ့

၃။ ရေတွင်းတူး

၄။ ဆောက်သုံး ရေကန် ခြံဆောက်ရန်

၅။ ရေးကံခါး မြေလှုပ်ရန်

မှတ်တမ်းတင်သူ *Mye*

အမည် *ဒေါ်ဖြူဖြူဝင်း*

ရာထူး *လူထု စည်းရုံးရေးဦးစီး*

ရက်စွဲ *၂၀၁၇.၂.၂၀*

အတည်ပြုသူ *[Signature]*

အမည် *ဦးအိုအို*

ရာထူး *ဗဟိုဦးစီး*

ရက်စွဲ *၂၀၁၇.၂.၂၀*



၁၃။ ကဏ္ဍအလိုက် အခက်အခဲမှတ်တမ်း

အုပ်စု - ဥက္ကဋ္ဌပင် - - - - - | ကျေးရွာ လမ်းစစ်ကျေး - - -

နောက်ဆက်တွဲ(၄) ခြားနားသောအပိုင်းများအတွက် ဦးစားပေးဖွံ့ဖြိုးရေးလုပ်ငန်းစဉ် အနှစ်ချုပ်

မူရင်းသည်အား VPSC တွင်ထားရှိရပါမည်၊ အခြားဌာနများနှင့် ညှိနှိုင်းရန်အတွက် မိတ္တူအား TPIC သို့ပို့ရပါမည်၊ MIS data အနေဖြင့် သွင်းရန် မလိုအပ်ပါ။

	အဆင့်	လုပ်ငန်း	မည်သူဦးစားပေးလဲ	ကျေးရွာမှတာဝန်ခံသူ (သို့) အုပ်စု	ပြင်ပမှမည်သူ ထောက်ပံ့ မလဲ
အခြေခံအဆောက်အအုံ	၀	ရွာတွင်းလမ်းဖွဲ့ခြင်း	<input checked="" type="checkbox"/> မ <input checked="" type="checkbox"/> ကျား	စီမံကိန်း၊ စာထောက်အဖွဲ့ ဖွဲ့စည်းပေး	
	၂	ရေစိုက်ရေးစနစ်ချိတ်ဆက်ရေး	<input checked="" type="checkbox"/> မ <input checked="" type="checkbox"/> ကျား	။	
	၃	ရေတွင်းတူးခြင်း	<input type="checkbox"/> မ <input checked="" type="checkbox"/> ကျား	။	
	၄	ရေစိုက်ရေးစနစ်ချိတ်ဆက်ရေး	<input type="checkbox"/> မ <input checked="" type="checkbox"/> ကျား	။	
	၅		<input type="checkbox"/> မ <input type="checkbox"/> ကျား		
အသက်မွေးဝမ်းကျောင်း	၀	ထောက်ပံ့ရေးစနစ်ချိတ်ဆက်ရေး	<input checked="" type="checkbox"/> မ <input checked="" type="checkbox"/> ကျား	။	
	၂	ရေစိုက်ရေးစနစ်ချိတ်ဆက်ရေး	<input type="checkbox"/> မ <input checked="" type="checkbox"/> ကျား	။	
	၃		<input type="checkbox"/> မ <input type="checkbox"/> ကျား		
	၄		<input type="checkbox"/> မ <input type="checkbox"/> ကျား		
	၅		<input type="checkbox"/> မ <input type="checkbox"/> ကျား		
ကျန်းမာရေးနှင့် အာဟာရ	၀		<input type="checkbox"/> မ <input type="checkbox"/> ကျား		
	၂		<input type="checkbox"/> မ <input type="checkbox"/> ကျား		
	၃		<input type="checkbox"/> မ <input type="checkbox"/> ကျား		
	၄		<input type="checkbox"/> မ <input type="checkbox"/> ကျား		
	၅		<input type="checkbox"/> မ <input type="checkbox"/> ကျား		
ပညာရေး	၀	စာပေကျမ်းဂန်စာပေ	<input type="checkbox"/> မ <input type="checkbox"/> ကျား	။	
	၂		<input type="checkbox"/> မ <input type="checkbox"/> ကျား		
	၃		<input type="checkbox"/> မ <input type="checkbox"/> ကျား		