

ပြည်ထောင်စု သမ္မတမြန်မာနိုင်ငံတော် အစိုးရ

စိုက်ပျိုးရေး ၊ မွေးမြူရေးနှင့်ဆည်မြောင်းဝန်ကြီးဌာန

ကျေးလက်ဒေသဖွံ့ဖြိုးတိုးတက်ရေး ဦးစီးဌာန

တနင်္သာရီမြို့နယ်



လူထုဗဟိုပြု စီမံကိန်း

National Community Driven Development Project

(NCDDP)



ကျေးရွာဖွံ့ဖြိုးရေး အစီအစဉ်

Village Development Plan (VDP)

လယ်သစ်အနောက်ကျေးရွာ၊ လယ်သစ်ကျေးရွာအုပ်စု

၂၀၁၇ ခုနှစ်

တနင်္သာရီမြို့နယ်

မာတိကာ

၁။	မြို့နယ်မြေပုံ	၃
၂။	ကျေးရွာအုပ်စုပြမြေပုံ (တည်နေရာ)	၄
၃။	အုပ်စုတွင်ပါဝင်သောကျေးရွာများစာရင်း	၅
၄။	ကျေးရွာအခြေခံအချက်အလက်များ	၆
၅။	လူထုပူးပေါင်းပါဝင်သော လူမှုဆန်းစစ်ခြင်းနှင့် အကဲဖြတ်ခြင်းလုပ်ငန်းစဉ် (PSA/PRA) အကျဉ်းချုပ်ဇယား	၇/၈
၆။	ကျေးရွာဖွံ့ဖြိုးရေးအစီအစဉ်အတွက်အသုံးပြုခဲ့သော PRA tools များနှင့် တစ်ခုချင်းစီ အတွက် သုံးသပ်ချက်များ	၉/ ၂၀
၇။	ကျေးရွာဖွံ့ဖြိုးရေးအစီအစဉ်ဆောင်ရွက်မှုမှတ်တမ်းခါတ်ပုံများ	၂၁- ၂၂
၈။	ကော်မတီဝင်များစာရင်း	၂၃
၉။	ကျေးရွာအချက်အလက်(ပုံစံ-၁)	၂၄/ ၂၆
၁၀။	စီမံကိန်းစက်ဝန်းအချိန်ဇယား(ပုံစံ-၂)	၂၇
၁၁။	ကျေးရွာဖွံ့ဖြိုးရေးဦးစားပေးအစီအစဉ်(ပုံစံ-၃)	၂၈/ ၃၀
၁၂။	ကျေးရွာအုပ်စုစီမံကိန်းလုပ်ငန်းခွဲရွေးချယ်ခြင်း(ပုံစံ-၄)	၃၁
၁၃။	အစည်းအဝေးမှတ်တမ်းများ	၃၂- ၃၃
၁၄။	VDP အရည်အသွေးထိန်းချုပ်ဇယား	၃၄

၁။ တနင်္သာရီမြို့နယ်ပြမြေပုံ

တနင်္သာရီမြို့နယ်၊ ကျေးရွာအုပ်စုများပြမြေပုံ

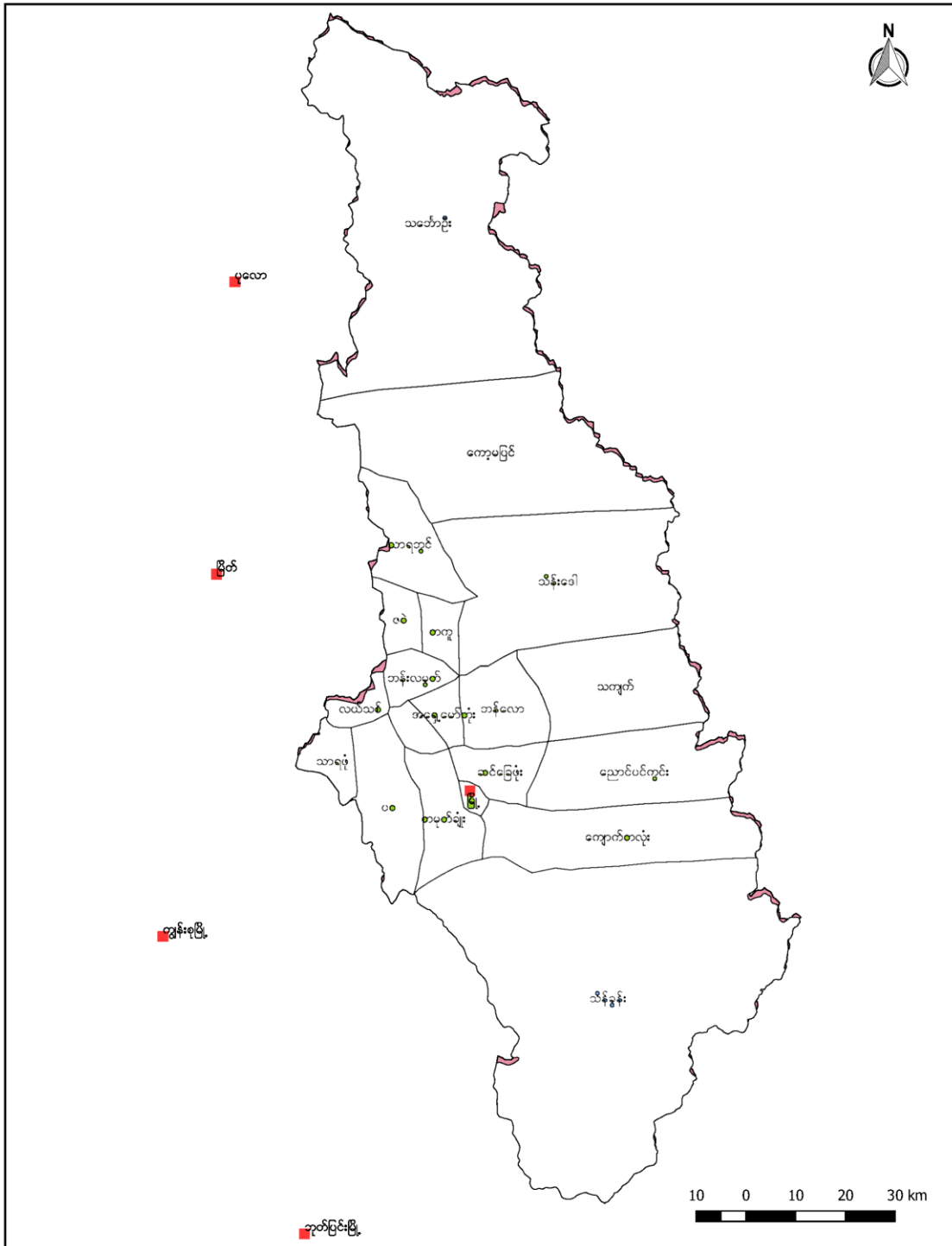

၂။ လယ်သစ်ကျေးရွာအုပ်စုပြင်ပုံကြမ်း

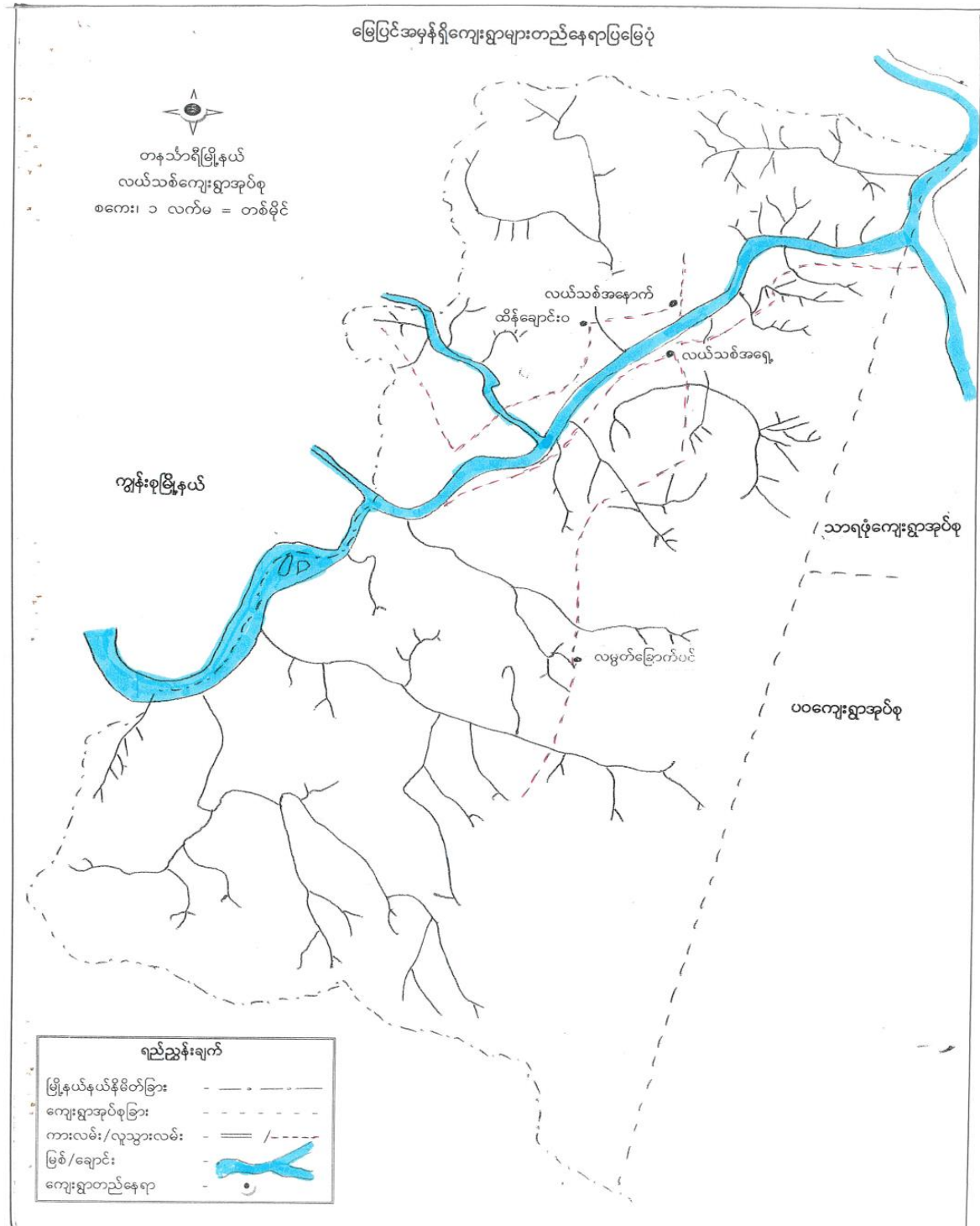

၃။ အုပ်စုတွင်ပါဝင်သောကျေးရွာများစာရင်း

၁။လယ်သစ်အရှေ့ ကျေးရွာ

၂။လယ်သစ်အနောက် ကျေးရွာ

၃။ထိန်ချောင်းဝ ကျေးရွာ

၄။မြေပြား ကျေးရွာ

၅။လမ္မတ်ခြောက်ပင် ကျေးရွာ (လယ်သစ်နှင့် ပေါင်းသည်)

၄။ ကျေးရွာအခြေခံအချက်အလက်များ

ကျေးရွာအခြေခံအချက်အလက်

လယ်သစ်စာရင်းကျေးရွာသည် ကျွန်းပေါ်ကျေးရွာများနှင့်
 ထိစပ်နေသော ကျေးရွာတစ်ခုဖြစ်ပါသည်။ ကုန်းပေါ်ကျေးရွာများနှင့်
 ကျေးရွာသို့ များစွာဖြင့် အလင်း (ပေအောင်) ချိုးလို့ကပ်ကပ် စာပို့ပေး
 ရသောကျေးရွာဖြစ်သည်။ ကုန်းပေါ်ကျေးရွာ၏ (ယယ်သစ်ဖြစ်ကြီး)
 စာပို့ပေးသွင်းပေးသော အားသည် ကျေးရွာသည် စာပို့ပေး ရေး
 လုပ်ငန်း ပေါများသော်လည်း စာပို့ပေးရလက်ထက် စာပို့ပေး က စာပို့
 ရောင်း နယ်စပ်အဖြစ် သတ်မှတ်ခံရပြီး စစ်ကေး ဒီဇင်ဘာ ၁၉၅၈ ခုနှစ်
 ခုနှစ်က ဖြစ် ဖွဲ့စည်း ချုပ်ကိုင်ပေး လျှော့ပေးသော ကျေးရွာဖြစ်သည်။
 ကျေးရွာတွင် စိုက်ပျိုးရေးသော ရွာပေးစား ဗုဒ္ဓဆင်းတုတော်
 ပျားခြံဖြင့် ကျေးရွာပျားစုဖြင့်လည်း ဖွဲ့စည်းထားသော ဝေဠဝိယ
 ရာများ ပျားစု၏ ဖြစ်သည်။ မည်သည့်ခေတ်ကလေးများ
 ဖြစ်သည်ကို နှိုင်းတွက်ဆရာတို့က ချုပ်ကိုင်ပေးလက်လည်း ယိုး
 ဒယားလက်များ တွင် ပျား ပြုပါသည်။

ကျေးရွာတွင် ထင်ရှားသည့် စာပို့ပေးစာပေး ပျားစုများတော်ဖြင့်
 ကျောင်း (၂) ဆောင်ရှိပါသည်။ ကျေးရွာ၏ ယက်တွင် ဝေဠဝိယ
 ဆရာတော်များ ပျားစုနှင့် နှိုင်းစားပေး ပျားစုတော်၊
 ကျောင်းဆောင်တော်များ ယက်တွင် ပျားစုတော်တို့ ပြုပါသည်။
 ကျေးရွာ၏ တွင် ယက်ဝေဠဝိယ (၃၅၅ ဆောင်) ဤကလေး ပျား
 စာပို့ပေး (၁၁၄ ခု) စာပို့ပေး (၁၂၅ ခု) စာပို့ပေး (၂၄၃၇ ခု)၊
 စာပို့ပေး (၃၄၈ ခု) ချုပ်ကိုင်သော ကျေးရွာဖြစ်ကာ
 ကျေးရွာလုံး ဗုဒ္ဓကသာလျှင်လည်း ဝေဠဝိယ ပျားစု
 ဖြစ်ပါသည်။

၅။ လူထု ပူးပေါင်းပါဝင်သော လူမှု ဆန်းစစ်ခြင်းနှင့် အကဲဖြတ်ခြင်း လုပ်ငန်းစဉ် (PSA/PRA) အကျဉ်းချုပ်

လူထုပူးပေါင်းပါဝင်သော လူမှုဆန်းစစ်ခြင်းနှင့် အကဲဖြတ်ခြင်းလုပ်ငန်းစဉ်							
စဉ်	အကြောင်းအရာ	ရက်စွဲ	ဦးတည်အုပ်စု	တက်ရောက်သူ			အဓိကဆွေးနွေးချက်များ
				ကျား	မ	ပေါင်း	
၁	ကျေးရွာလူမှုအရင်းအမြစ်ပြုသယံဇာတပြမြေပုံ Social Map/ Resort Map	၁၅/၀၂/၂၀၁၇	ရွာလူထု၊ ကျေးရွာကော်မတီဝင်များ ကျေးရွာရပ်မိရပ်ဖများ	၉၁	၉၁	၁၈၂	အခြေခံအဆောက်အအုံများ၊ လမ်းပမ်းဆက်သွယ်ရေးအခြေအနေ၊ အိမ်အမျိုးအစားများ၊ လယ်ယာမြေများ၊ ရေတွင်းရေကန်များ၊ သစ်တောများ
၂	ဥစ္စာနေကြွယ်ဝမှု အဆင့်သတ်မှတ်ခြင်း	၁၅/၀၂/၂၀၁၇	ကျေးရွာလူထု	၉၁	၉၁	၁၈၂	ကျေးရွာတွင် လူမှုစီးပွားရေး အခြေအနေ ခွဲခြားသတ်မှတ်နိုင်ရန် အခြေခံပိုင်ဆိုင်မှုများ သတ်မှတ်ခြင်း၊ ကျေးရွာသူ/သားများနှင့် အများသဘောတူ ခွဲခြားသတ်မှတ်ခြင်း
၃	အသုံးပြုသူနှင့် ထိန်းချုပ်သူ ပြဇယား	၁၅/၀၂/၂၀၁၇	ကျေးရွာလူထု	၉၁	၉၁	၁၈၂	ပိုင်ဆိုင်သောပစ္စည်းများအပေါ် သုံးသပ် ခြင်း ကျား/မ
၄	ရာသီချိန်ပြပြက္ခဒိန် Seasonal Calendar	၁၅/၀၂/၂၀၁၇	ကျေးရွာလူထု	၉၁	၉၁	၁၈၂	ရာသီဥတု၊ ကျေးရွာစားဝတ်နေရေး အတွက် လုပ်ငန်းစဉ်များ

၅	အဖွဲ့အစည်းချိတ်ဆက်မှုပြဇယား (Veen Diagram)	၁၈/၀၂/၂၀၁၇	ကျေးရွာလူထု	၉၁	၉၁	၁၈၂	ကျေးရွာအတွင်းရှိ အဖွဲ့အစည်း တစ်ခုနှင့် တစ်ခုချိတ်ဆက်နေမှုနှင့် ကျေးရွာလူထုအပေါ် လွှမ်းမိုးချိတ်ဆက် နေမှု
၆	ပင့်ကူအိမ်ကွန်ရစ် (Spider Web)	၁၈/၀၂/၂၀၁၇	ကျေးရွာလူထု အမျိုးသမီးအုပ်စု နှင့် အမျိုးသားအုပ်စု	၉၁	၉၁	၁၈၂	အမျိုးသမီးနှင့်အမျိုးသား တို့၏ လုပ်နိုင်မှု /လုပ်ပိုင်ခွင့် တို့အား စဉ်းစားကျသည်
၇	ကျေးရွာ၏ အခက်အခဲ နှင့် မျှော်မှန်းချက်များ	၁၈/၀၂/၂၀၁၇	ကျေးရွာလူထု အမျိုးသမီးအုပ်စုနှင့် အမျိုးသားအုပ်စု	၉၁	၉၁	၁၈၂	ကျေးရွာ ၌ ရင်ဆိုင်နေရသော ပြဿနာ များ နှင့် မိမိကျေးရွာအား မျှော်မှန်းထားကြသည်များ
၈	ကျေးရွာ၏(၅)နှစ်စာ ဦးစားပေးအစီအစဉ် များ	၁၈/၀၂/၂၀၁၇	အမျိုးသမီးအုပ်စု၊ အမျိုးသားအုပ်စု လူငယ်အုပ်စု နှင့် ရပ်မီရပ်ဖ အဖွဲ့	၉၁	၉၁	၁၈၂	အကျိုးပြုသူဦးရေ အကျိုးခံစားခွင့် နှင့် အဓိကလိုအပ်ချက်အား မဲပေး၍ ဆုံးဖြတ်ကြသည်
							လယ်သစ်နောက်

၆.၁။ ဥစ္စာနေ ကြွယ်ဝမှု အဆင့် သတ်မှတ်ခြင်း

ကျေးကျေးရွာနေ ကြွယ်ဝမှု အဆင့် သတ်မှတ်ခြင်း

ကြွယ်ဝမှုအဆင့်	ပိုင်ဆိုင်မှုများ	အိမ်စွဲ	ရာခိုင်နှုန်း
ချမ်းသာ	ကုန်စုံဆိုင်/ဥယျာဉ်/လယ် (စွဲ/အုတ်/အိမ်) ၅၀	34	10.179%
အလယ်အလတ်	၆၇ လှိုင်ဆိုင်/ဥယျာဉ်/လယ် (အုတ်/အိမ်/အိမ်) လယ်	250	74.85%
ဆင်းရဲ	အုတ်	50	14.97%
စုစုပေါင်း		334	100%

၆.၂။ ရာသီခွင်ပြက္ခဒိန်

ရာသီခွင်ပြက္ခဒိန် 15.2.2017

အချက်အလက်များ

အချက်အလက်	၁	၂	၃	၄	၅	၆	၇	၈	၉	၁၀	၁၁	၁၂
အပူချိန်												
သယံဇာတ					✓	✓	✓				✓	✓
အပူချိန်					✓	✓	✓				✓	✓
တံငါ												
ခေတ်		✓	✓									
အချက်အလက်များ										✓		
အပူချိန်	✓	✓	✓								✓	✓
အပူချိန်	✓	✓									✓	✓
အပူချိန်		✓	✓									
အပူချိန်/အပူချိန်			✓	✓	✓					✓	✓	✓

ကစီချိန်မ ဗဟုဒိန်ကေး သုံးသပ်ခြင်း -

ကစီချိန်မ ဗဟုဒိန်ကေး လုပ်လုပ်ကုသီ၊ ဥပမာပုံလုပ်
ကုသီ၊ တံငါ လုပ်ကုသီ၊ ခန့်တော လုပ်ကုသီ၊ ကော်က လုပ်ကုသီ၊
သိက္ခာခြံ လုပ်ကုသီ၊ စာတောင်း၊ စာဝယ် လုပ်ပေး နှင့် ဖွဲ့လမ်းသ
ကဏ္ဍကုသီ ပညာရှင်ဆွေး နွေး တင်ပေးထား ဖြစ်ပါသည်။

ကျေးဇူးတင်ကျေးဇူးတင် သားတို့ သည် နိဗ္ဗာန်ရမ်း
လုပ်ပေး နှင့် စာပိုက် လုပ်ကုသီများ ကျင့် ခဲ့ခြင်း စိတ်ဖြူစင် လုပ်
ကျင့်ရသဖြင့် စာပျစ်ချော့ချိန် နှင့် စာပျစ်ကေး၊ လုပ်ချိန်
များ ကျင့် ကျင့် ဗဟုဒိန်ကေးမ ဗဟုဒိန်ကေး ဖြစ်ပါသည်။

ဤသည်တွင် ဗဟုဒိန်ကေး မျှော်လင့်ချက်ကေး တာမျှ
လ၊ တန်ဖိုးတို့လ၊ တချိန်လ၊ သီတင်း ကျွတ်လ၊ တန်ဆောင်မျှ
လှနှင့် နတ်တော်လတို့တွင် စာပျစ်များ ကျင့် ကဆုလ၊
နိဗ္ဗာန် ဝါဆိုလ နှင့် တန်ခိုးလ တို့ တွင် စာပျစ်နည်း
စွဲ ကေး လုပ်ချိန်များ ပျက်ပြိုပါသည်။

ဗဟုဒိန်ကေး မျှော်လင့်ချက်ကျင့်စဉ် လုပ်ပေး ချိန်ကေး
မျှော်လင့်ချက်များ စာပျစ်ကုသီများ တွင် စတုရန်းကေး
ဖော်ဆောင်ပုံလုပ်ပါ ကုသီ မျှော်လင့်ခြင်းဖြင့် ရှိလျက်ကုသီ
မည်ကုသီ သုံးသပ်ဖွဲ့ပါသည်။

၆.၃။ ကျေးရွာ လူမှုရေးပြ သံယာဇာတပြ မြေပုံ

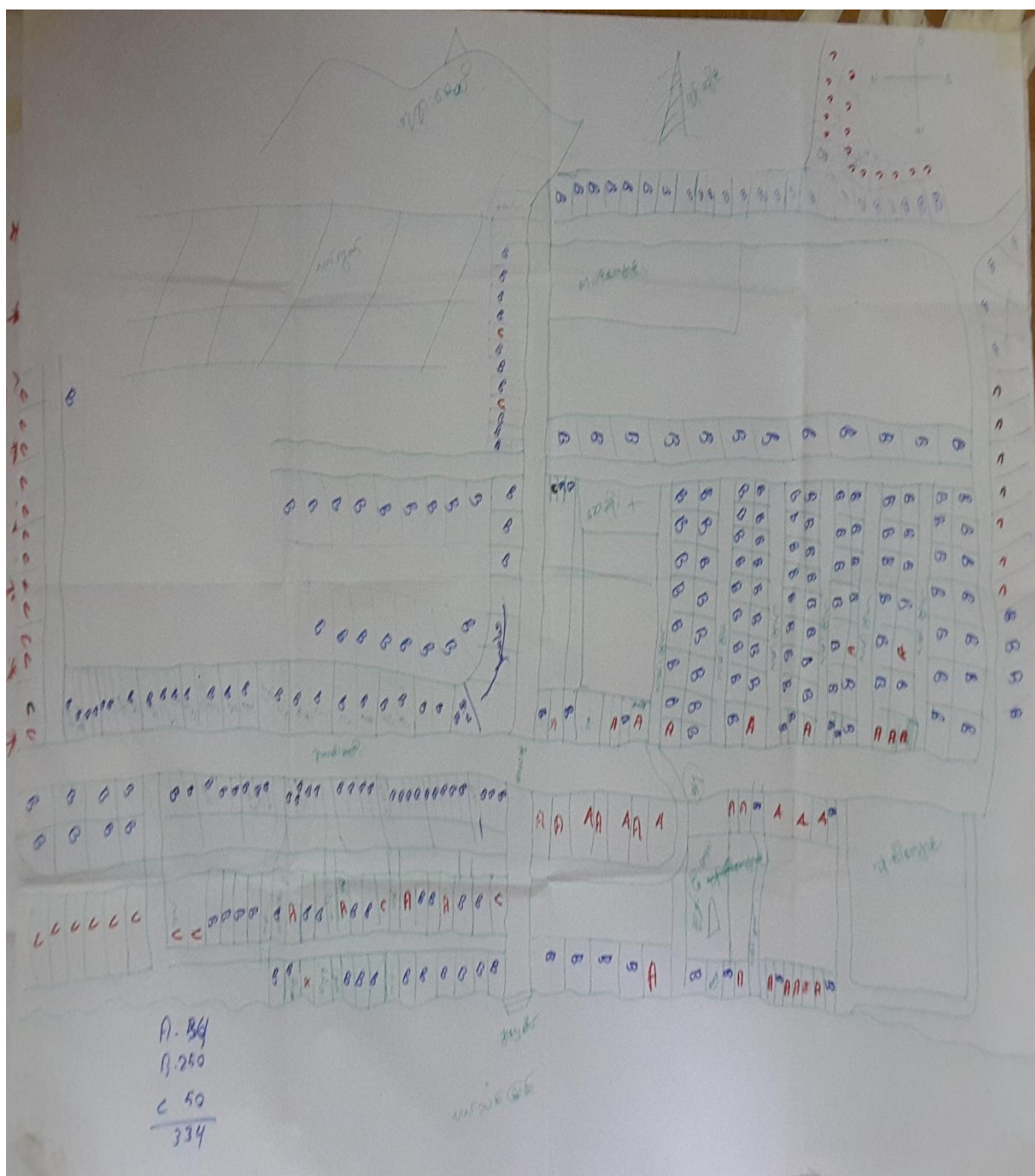

၆.၄။ ကျားမရေးကဏ္ဍ(၂)ပင့်ကူအိမ်ပြ မြေပုံ

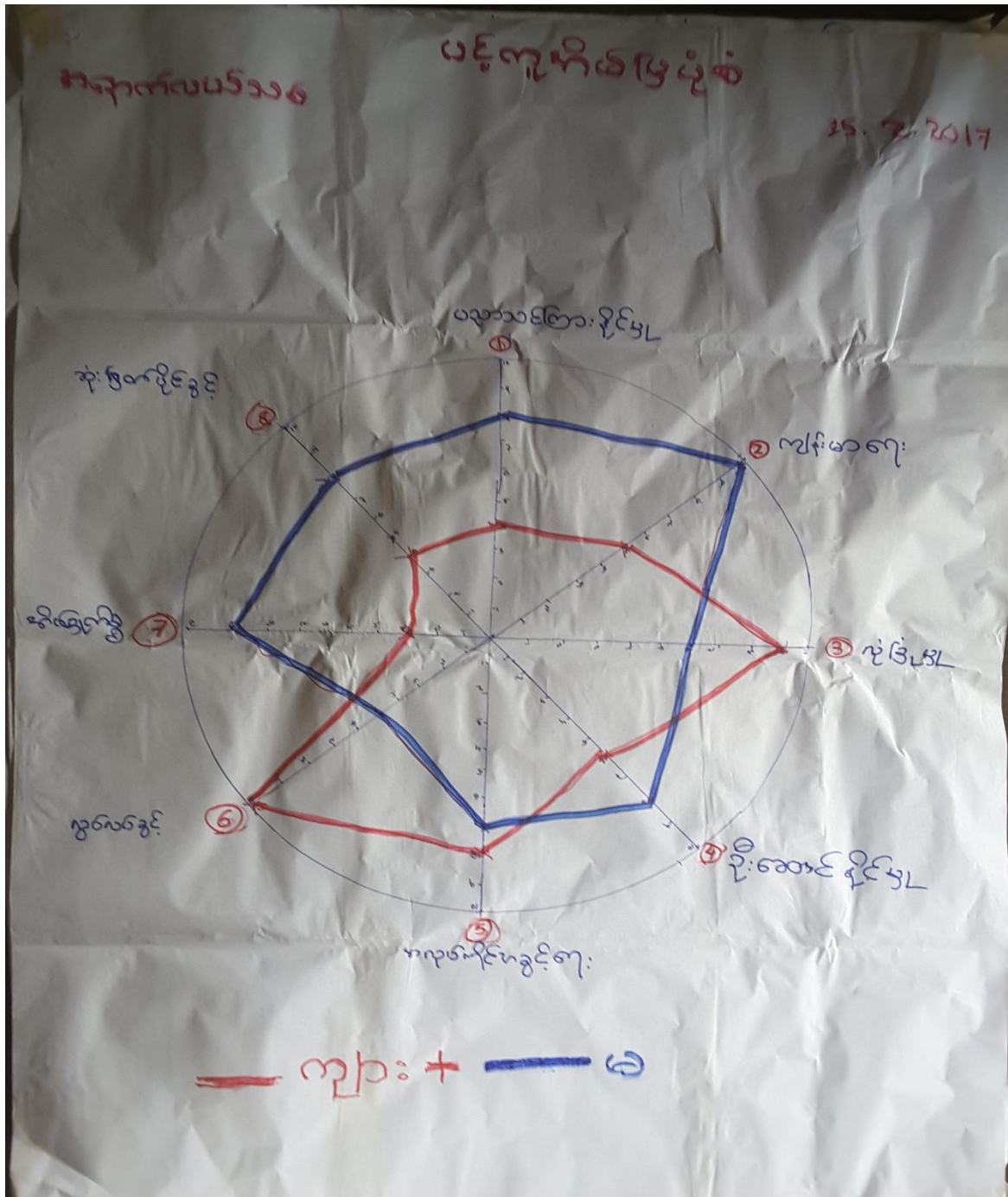

ပဋိကုမ္ပဏီဝိသေယာဇနာ: သိုး သပ် ဇွဲ: -
 ပဋိကုမ္ပဏီဝိသေယာဇနာ: သရုပ်ကျွေးကွပ်ကဲရေးဌာန: သိုး
 နည်းစာ၊ အမျိုးမျိုး သား၊ သရုပ်ကွပ်ကဲရေး ဝိသေယာဇနာ နည်းစာ၊
 'ပျော်ပျော်နှင့်' တွင် အား ဝိသေယာဇနာ သရုပ်ဆွဲ: ဝိသေယာ
 ဇနာ: ဇွဲ: ဝိသေယာဇနာ
 ကျေးဇူးတင်ကျေးဇူးတင် သားများ: ဖွဲ့စည်း: ထူးထူး သေ
 မာစာအုပ်: သားများ: မှားကောက်ပါအတိုင်း ဇွဲ: သရုပ်
 ၁) ပညာသင်တန်း ဦးစား - တွင် အမျိုးမျိုး: များ: များ
 အဆင့် (၈) တွင် ဦးစား အမျိုးမျိုး: သားများ: များ အဆင့် (၇) သားများ
 ဝိသေယာဇနာ အမျိုးမျိုး: များ: များ ပညာရေး: သားများ: သား ထက်
 ပိုမိုကျွမ်းကျင်စွာ သရုပ်ကွပ်ကဲရေး ဝိသေယာဇနာ
 ၂) နည်းစာရေး: - တွင် အမျိုးမျိုး: များ: များ များ
 အဆင့် (၁၀) ထိ ဦးစား နည်းစာရေး: ကျေးဇူးတင် သရုပ်ကွပ်ကဲရေး
 အမျိုးမျိုး: သား များ: များ အဆင့် (၆) ထိ သရုပ်ကွပ်ကဲရေး ဝိသေယာဇနာ
 ကွပ်ကဲ သရုပ်
 ၃) နည်းစာရေး တွင် အမျိုးမျိုး: များ: များ များ အဆင့် (၇)
 သရုပ်ကွပ်ကဲရေး အမျိုးမျိုး: သား များ: များ အဆင့် (၅) ထိ ဝိသေယာဇနာ
 ဝိသေယာဇနာ: ဝိသေယာဇနာ သရုပ်
 ၄) ဦးစားရေး ဝိသေယာဇနာ - အမျိုးမျိုး: များ: များ များ
 အဆင့် (၈) ထိ ဝိသေယာဇနာ ဦးစားရေး ဝိသေယာဇနာ သား
 များ: များ အဆင့် (၆) သရုပ်ကွပ်ကဲရေး
 ၅) သရုပ်ကွပ်ကဲရေး ဝိသေယာဇနာ: တွင် အမျိုးမျိုး: သိုး
 များ: များ အဆင့် (၇) တွင် ဝိသေယာဇနာ: သား များ: များ အဆင့်
 (၈) ထိ ဝိသေယာဇနာ သရုပ်
 ၆) ကွပ်ကဲရေး တွင် အမျိုးမျိုး: သိုး: များ: များ

ကဆိုး (၅) တွင် သာဓိကဉာဏ်၊ နှစ်လှည့်လည်၊ သာဓိကဉာဏ်၊ သာဓိကဉာဏ်၊
ဓမ္မာနာဆိုး (၁) ထိ သာဓိကဉာဏ် ဖြစ်ပါသည်။

(၂) နိမိတ်တို့တွင် သာဓိကဉာဏ်၊ သာဓိကဉာဏ်၊ သာဓိကဉာဏ် (၅)
ထိ သာဓိကဉာဏ်၊ သာဓိကဉာဏ်၊ သာဓိကဉာဏ် (၃)
ထိ သာဓိကဉာဏ် ဖြစ်ပါသည်။

(၃) ဆုံးအောင်ပြီးတွင် တွင် သာဓိကဉာဏ်၊ သာဓိကဉာဏ်၊ သာဓိကဉာဏ်
ဓမ္မာနာဆိုး (၃) ထိ သာဓိကဉာဏ်၊ သာဓိကဉာဏ်၊ သာဓိကဉာဏ် (၄) ထိ သာ
ဓိကဉာဏ် ဖြစ်ပါသည်။

ဤသည်ကို နှစ်လှည့်လည်၊ နှစ်လှည့်လည်၊ သာဓိကဉာဏ်၊ သာဓိကဉာဏ်၊ သာဓိကဉာဏ်၊
သာဓိကဉာဏ်၊ သာဓိကဉာဏ်၊ သာဓိကဉာဏ်၊ တွင် ဓမ္မာနာဆိုး (၅) တွင်
သာဓိကဉာဏ် ဖြစ်ပါသည်။

၆.၆။အခက်အခဲအတားဆီးများနှင့်မျှော်မှန်းချက်များ

မျှော်မှန်းချက်	အမျိုးသမီး	အခက်အခဲ	လယ်သစ်(၇)
① ပညာရေး၊ ကျန်းမာရေး၊ လူမှုရေး၊ ချက်ပြုတ်ပျော်ရွှင်မှု အဆင့်မြင့်ပညာခွဲခွဲချွဲချွဲ (24 နာရီ)	လျှပ်ဆီမီးမရှိ - (ငြီးနက်)		
② ရာစပတ်ကမ်းသို့ ကူးကုတ်တွင်ကောင်းမွန် အဆင့်မြင့်စေချင် (ဆိုင်ကယ်လျှောက်၊ ရေဆီပံတံတား)	ရေဆီပံဆင်းတံတားမကောင်း (တစ်ဝက်ငြီး)		
③ အားလပ်ချိန်တွင်တစ်ဝက်တစ်လမ်းမှ ရင်ပြေပြန် အိမ်တွင်းမှ ပညာရေး၊ တတ်ချွန်မှု အဆင့်မြှင့်တင်ချင်	သင်တန်းလာပေးသူမရှိ (အခမဲ့)		
④ ဂွာကျွန်းလမ်းများညွှာ၊ လေကုန်ဆင်းစေချင် (ကွန်ကရစ်လမ်း)	လမ်းများမကောင်း (မြီးကုသ)		
⑤ ချက်ပြုတ်စားသောက်ရေးအစားအသုံးစွဲချွန်စေချင် (ငွေချေး)	ဈေးချေးမရှိ		
⑥ မြီးဘေးနဲ့ ကုန်လက်ကွယ်ဖြင့် မြီးသက်ကား၊ မြီးသတ်ကိရိယာ၊ မြီးသတ်ရေယာဉ်စီစဉ်	မြီးဘေး ကွက်ကုန်လက်ကွယ်လျှပ်မရှိ		
⑦ ကျန်းမာရေး၊ ချက်ပြုတ်ရေး၊ ကွန်ပျူတာစီစဉ်	အရေးအတွက် အဆောက်အအုံလျှောက်မရှိ		
⑧ သတိပေးစီစဉ်	မြေပြင်မြေခွေးကုစားပါး		

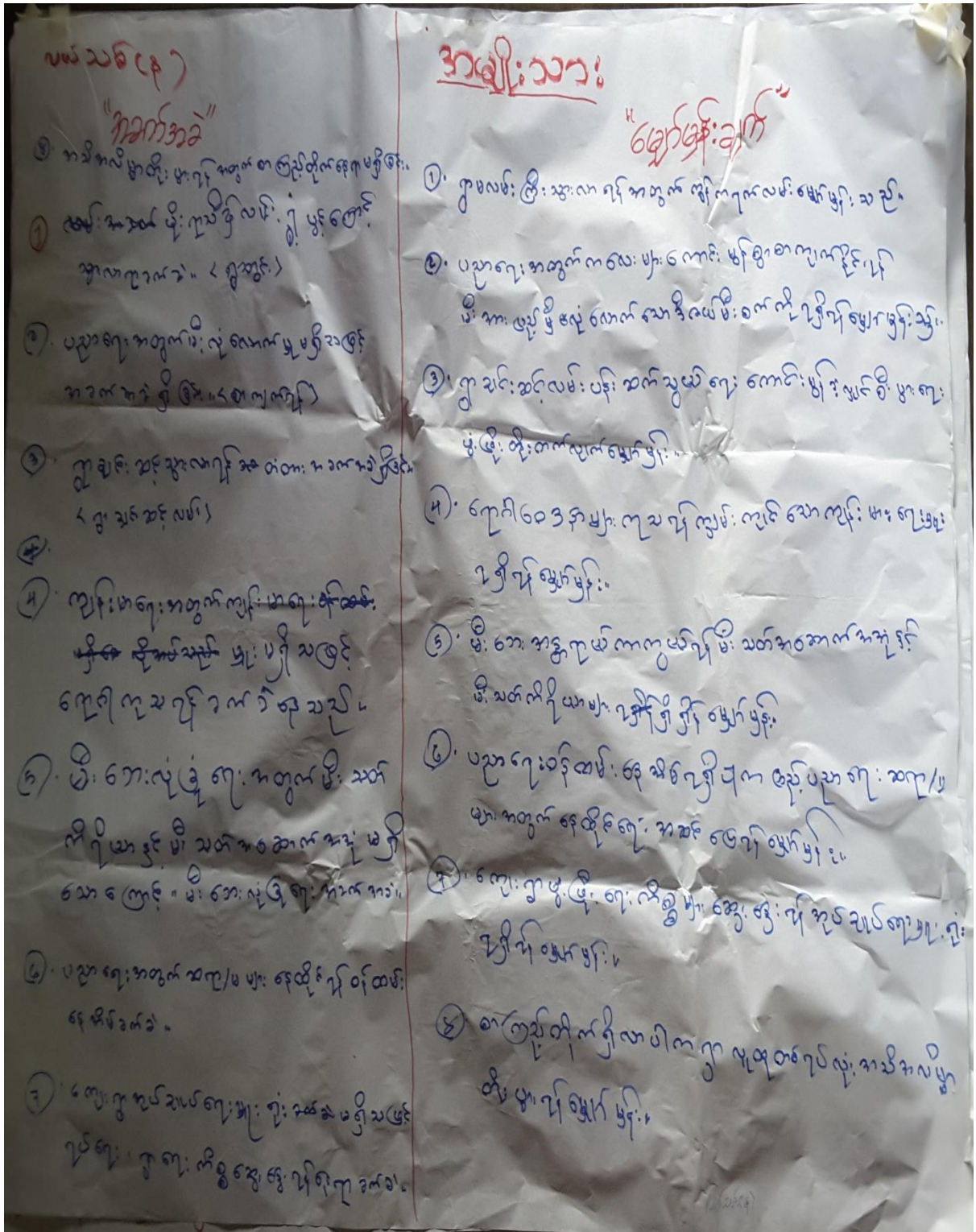

လယ်သစ်အနောက်ကျေးရွာ၊ လယ်သစ်ကျေးရွာအုပ်စု၊ တနင်္သာရီမြို့နယ်

၇။ ကော်ဖော်ဝင်များရွေးချယ်ခြင်းနှင့်ကျေးရွာဖွံ့ဖြိုးရေးအစီအစဉ်ဆောင်ရွက်မှုမှတ်တမ်းခါတ်ပုံများ





လယ်သစ်အရှေ့ကျေးရွာ၏ ကျေးရွာစီမံခန့်ခွဲမှုအဖွဲ့

ကျေးရွာစီမံခန့်ခွဲမှုအဖွဲ့					
လယ်သစ်(အနောက်)ကျေးရွာ၊ လယ်သစ်ကျေးရွာအုပ်စု၊ တနင်္သာရီမြို့နယ် ၂၀၁၇ ခုနှစ်					
စဉ်	အမည်	ကော်မတီ	တာဝန်	အသက်	ဖုန်း
၁	ဦးလွယ်ခက်	စီ/ထောက်	(ဥက္ကဋ္ဌ)	၃၃ နှစ်	09 444426443
၂	ဒေါ်ဌေးသီ		(ဥက္ကဋ္ဌ)	၄၅ နှစ်	09 456394090
၃	ဦးပုနီစိန်	ဝယ်ယူရေးဆပ်ကော်မတီ	(ဥက္ကဋ္ဌ)	၄၄ နှစ်	09264268035
၄	ဦးသောင်းဇော်		(အဖွဲ့ဝင်)	၅၁ နှစ်	09457484272
၅	ဒေါ်စန်းစန်းမူ		(အဖွဲ့ဝင်)	၄၂ နှစ်	09252613942
၆	ဒေါ်တင်မာညို	စောင့်ကြည့်ကြီးကြပ်ရေး	(ဥက္ကဋ္ဌ)	၄၆ နှစ်	09442537172
၇	ဒေါ်ဆန်းတင့်		(အဖွဲ့ဝင်)	နှစ်	09459846917
၈	ဦးမြတ်သူ		(အဖွဲ့ဝင်)	၃၃ နှစ်	09260766759
၉	ဦးဌေးအောင်	လုပ်ငန်းလည်ပတ်ရေးနှင့် ပြုပြင်ထိန်းသိမ်းရေး	(ဥက္ကဋ္ဌ)	၅၁ နှစ်	09457203711
၁၀	ဒေါ်မျိုးမျိုးစန်း		(အဖွဲ့ဝင်)	၂၀ နှစ်	09458547933
၁၁	ဦးမြင့်ဦး	ဆပ်ကော်မတီ	(အဖွဲ့ဝင်)	၄၉ နှစ်	
၁၂	ဦးမြင့်စိန်	အကြံပြုကိုစားလှယ်	(တာဝန်ခံ)	၅၁ နှစ်	09452280688
၁၃	ဒေါ်ယဉ်ယဉ်အေး		(တာဝန်ခံ)	၁၈ နှစ်	
၁၄	ဦးသိန်းထိုက်	စေတနာ့ဝန်ထမ်း	(တာဝန်ခံ)	၂၉ နှစ်	09453107572
၁၅	ဒေါ်ခိုင်ခိုင်သင်း		(တာဝန်ခံ)	၁၉ နှစ်	09445541791
၁၆	ဦးခင်မောင်တိတ်	ကျေးရွာငွေစာရင်းကိုင်	(တာဝန်ခံ)	၄၉ နှစ်	09459510491
		ကျား	မ	ပေါင်း	
	ကော်မတီဝင်ပေါင်း	(၉) ဦး	(၇) ဦး	(၁၆) ဦး	
	ခေါင်းဆောင်ပေါင်း	(၃) ဦး	(၂) ဦး	(၅) ဦး	

၉။ ကျေးရွာအချက်အလက်(ပုံ စံ-၁)



ပုံစံ - ၀ - ၁ ကျေးရွာအခြေခံအချက်အလက်များ (Form PC 1)

လမ်းညွှန်ချက်၊ ကျေးရွာတစ်ရွာသို့ ပထမဆုံးပိတ်ဆက်ရန် သွားရောက်သောအခါ လူထုစည်းရုံးရေးမှူးသည် ကျေးရွာ ဝေါင်းစောင်များအား ကျေးရွာအချက်အလက်များကို ပေးအောင်ပေးရာတွင် တောင်းခံရသည်။ ဤအချက်အလက်များကို စီမံကိန်း ဝိတ်ဆက်အစည်းစုဖွဲ့စည်းပေးရန်အတွက် စီမံကိန်းပိတ်ဆက်အစည်းပေးတွင် လူထုစည်းရုံးရေးမှူးသည် ဤအချက်အလက် များအား စစ်ဆေးပြီး မှန်ကန်အောင်ပြုလုပ်ရမည်။ ပြီးနောက်တွင် လူထုစည်းရုံးရေးမှူးမှ သတင်းအချက်အလက်ထဲသို့ Tablets မှ တဆင့် ဖြည့်သွင်းရမည်။

ကျေးရွာဝေါင်းစောင် အမည် ဒီးကော်လင်း	ကျေးရွာဝေါင်းစောင်၏ ဖုန်းနံပါတ် ၀၉၄၆၈၅၄၇၇၈၈	လူထုစည်းရုံးရေးမှူး၏ အမည် ဒီးအောင်မင်းအောင်
ပြည်နယ်တိုင်းဒေသကြီး	မြို့နယ် ကျွန်းဘော်	ကျေးရွာအုပ်စု လယ်လှ
	ကျေးရွာ လယ်လှ	၄၇၇

က၊ လူဦးရေ

လူမျိုးစု	အိမ်ထောင်စုအရေအတွက်	ကိုးကွယ်သည့်ဘာသာ	အိမ်ထောင်စုအရေအတွက်
လူမျိုးစု (၁) ၄၀၀	348	ဘာသာ (၁) ၄၃	348
လူမျိုးစု (၂) -----		ဘာသာ (၂) -----	
လူမျိုးစု (၃) -----		ဘာသာ (၃) -----	
လူမျိုးစုရော -----		ဘာသာရော -----	
အခြား			
	အရေအတွက်		
မသန်စွမ်းသူများ	10	၄၃	10
သက်ကြီးရွယ်အိုများ (၆၅ နှစ် နှင့် အထက်)	၄၀	၄၃	၄၅ 5၇
စစ်ဘေးရှောင်			

	အမျိုးသား (အရေအတွက်)	အမျိုးသမီး (အရေအတွက်)
လူဦးရေ	1141	1296
လူမျိုးစု (၁)-----		
လူမျိုးစု (၂)-----		
လူမျိုးစု (၃)-----		
အခြား		
အိမ်ထောင်စုဦးစီး	၃၈၆	၆၂

1141
1296

2437



(ခ) အခြေခံအထောက်အအံ့ အသုံးအဆောင်များ

စာသင်ကျောင်း	အမှတ် ခြံပါ	ကျန်းမာရေး	အမှတ် ခြံပါ	ဘာသာရေး အဆောက် အအံ့များ	အမှတ် ခြံပါ
အထက်တန်းကျောင်း	<input type="checkbox"/>	ဆေးရုံ	<input checked="" type="checkbox"/>	ဓေတီ	<input checked="" type="checkbox"/>
အလယ်တန်းကျောင်း	<input checked="" type="checkbox"/>	ကျန်းမာရေးဌာန	<input type="checkbox"/>	ဘုန်းကြီးကျောင်း	<input checked="" type="checkbox"/>
မူလတန်းကျောင်း	<input type="checkbox"/>	ကျန်းမာရေးဌာနခွဲ	<input checked="" type="checkbox"/>	ဟိန္ဒူဘုရားကျောင်း	<input type="checkbox"/>
ပုဂံကျောင်း	<input type="checkbox"/>	ဆေးပေးခန်း	<input type="checkbox"/>	ခရစ်ယာန်ကျောင်း	<input type="checkbox"/>
အခြား	<input type="checkbox"/>	အခြား	<input type="checkbox"/>	ဗလီ	<input type="checkbox"/>
				အခြား	<input type="checkbox"/>
မှတ်ချက် ၄၀၃:၅၅၂၆		မှတ်ချက်		မှတ်ချက်	

(ဂ) ကျွမ်းကျင်သူများမှတ်တမ်း (ကျေးရွာတွင်နေထိုင်သော သို့မဟုတ် တခြားရွာမှလာရောက်သော ကျွမ်းကျင်သူများ)

(ခ) စာသင်ကျောင်း			(၂) ကျန်းမာရေး			(၃) လက်မှုပညာရှင်		
	ရွာတွင်နေ ထိုင်သူ	အခြား ရွာမှ လာသူ		ရွာတွင်နေ ထိုင်သူ	အခြား ရွာမှ လာသူ		ရွာတွင် နေထိုင်သူ	အခြား ရွာမှ လာသူ
မူလတန်းပြဆရာ/မ	<input checked="" type="checkbox"/>	<input type="checkbox"/>	ဆရာဝန်	<input type="checkbox"/>	<input type="checkbox"/>	လက်သမား	<input checked="" type="checkbox"/>	<input type="checkbox"/>
အထက်တန်းပြဆရာ/မ	<input type="checkbox"/>	<input type="checkbox"/>	လက်ထောက် ကျန်းမာရေးပျား	<input type="checkbox"/>	<input type="checkbox"/>	ပန်းရံ	<input checked="" type="checkbox"/>	<input type="checkbox"/>
အလယ်တန်းပြဆရာ/မ	<input checked="" type="checkbox"/>	<input type="checkbox"/>	အမျိုးသမီးကျန်းမာရေး ဆရာမ	<input type="checkbox"/>	<input type="checkbox"/>	လျှပ်စစ်ကျွမ်းကျင် မီးသမား	<input checked="" type="checkbox"/>	<input type="checkbox"/>
ပုဂံဆရာ/မ	<input type="checkbox"/>	<input type="checkbox"/>	သားမွေးဆရာမ	<input type="checkbox"/>	<input checked="" type="checkbox"/>	ရေပိုက်သွယ်သူ	<input checked="" type="checkbox"/>	<input type="checkbox"/>
အခြား	<input type="checkbox"/>	<input type="checkbox"/>	ပြည်သူ့ကျန်းမာရေးလုပ်သား	<input type="checkbox"/>	<input type="checkbox"/>	စက်ပြင်ဆရာ	<input checked="" type="checkbox"/>	<input type="checkbox"/>
မှတ်ချက်			မှတ်ချက် အိမ်ကား ၂၀၀၊ ၁၆၀၀၀၀			မှတ်ချက်		

(ဃ) ကျေးရွာသို့ ရောက်ရှိနိုင်သည့် လမ်းအခြေအနေ / ကျေးရွာတစ်ရွာသည် ၎င်း၏ ကျေးရွာအုပ်စုနှင့် ဆက်သွယ်ထားသော လမ်းအခြေအနေ (အောက်ဖိုလို့ကိုးပိုင်းပါ)

ကျောက်ကြမ်းလမ်း: ကတ္တရာလမ်း: ကွန်ကရစ်လမ်း: မော်တော်ဆိုင်ကယ်လမ်း:

ကျောက်ခင်းလမ်း: မြေသားလမ်း: လှသွားလမ်း: အခြား: ၆၇၇၆

(င) ကျေးရွာဖွံ့ဖြိုးမှုစီမံချက်

(၁) လူထုဝဟိုပြုစီမံကိန်းမတင်မီ ဤကျေးရွာတွင်ကျေးရွာဖွံ့ဖြိုးမှု စီမံချက်ရှိခဲ့ပါသလား? ပိုင်းပါ
ရှိပါသည်/မရှိပါ/မသိပါ

(၂) ရှိခဲ့ပါလျှင် ဤစီမံချက်ကို မည်သည့် ဝန်ရံတွင်ပြင်ဆင်ခဲ့ပါသနည်း? နှစ် ၂၀၁၆ / မသိပါ

(၃) ဤစီမံချက်ကို ဖြည့်နယ်မှုအတည်ပြုခဲ့ပါသလား? ပြုခဲ့ပါသည်/မပြုခဲ့ပါ / မသိပါ



(ခ) ခရီးအကွာအဝေး

(၁) ဤကျေးရွာခရီးဖတ်မှ ၎င်းကျေးရွာအုပ်စုဖတ်အထိ ခရီးပိုင်မည်မျှ ကွာဝေးသနည်း? မိုင်--0--/မီတာ

(၂) ဤကျေးရွာမှ ၎င်းကျေးရွာအုပ်စုဖတ်အထိ သွားလာရာတွင် ကြာမြင့်သည့်အချိန်။

ဪကော်သွေ့ ရာသီတွင် ကြာချိန် ----- ထော်လာရီ/မော်တော်ဆိုင်ကယ်/ခြေလျင်/လား/မော်တော်ဘုတ်/
အခြား -----

မိုးရာသီတွင် ကြာချိန် ----- ထော်လာရီ/မော်တော်ဆိုင်ကယ်/ခြေလျင်/လား/မော်တော်ဘုတ်/
အခြား -----

(ဆ) ပတ်ဝန်းကျင်ဆိုင်ရာ သဘာဝဘေးအန္တရာယ်

ဤကျေးရွာတွင် ရေကြီးခြင်းကဲ့သို့ သဘာဝဘေးအန္တရာယ် ကျရောက်ဖူးခြင်း ရှိပါသလား။

မရှိပါ ရှိပါသည် ရှိလျှင် ဖော်ပြပါ ----- မိုးရေကြီးခြင်း -----

(ဇ) ကျေးရွာတွင် ဖွဲ့စည်းထားသော အဖွဲ့အစည်းများ

လူထုဖတ်ပြုစီမံကိန်းမတိုင်မီ ဤကျေးရွာတွင် ကျေးရွာဖွံ့ဖြိုးရေးအတွက် အစိုးရ (သို့) ရွာသားများကိုယ်တိုင် (သို့) စီမံကိန်းတစ်ခုခုမှ ဖွဲ့စည်းထားသည့် အဖွဲ့အစည်းများ ရှိပါသလား။

(၁) မိုးရေကြီးကာလက

(၂) အဖွဲ့အစည်း

(ဈ) အထွေထွေအုပ်ချုပ်ရေး ဦးစီးဌာန (GAD) မှ မှတ်တမ်းတင်ထားခြင်း

ဤကျေးရွာသည် အထွေထွေအုပ်ချုပ်ရေး ဦးစီးဌာန (GAD) မှ မှတ်တမ်းတင်ထားမှု ရှိပါသလား။

မရှိပါ ရှိပါသည်

ကျေးရွာခေါင်းဆောင် အမည် ဦးကျော်လင်း

လက်မှတ် [Signature] နေ့.ရက် ၂၉.၁.၂၀၁၇

လူထုထုတ်ဖော်ရေးမှူး ဦးကျော်မင်းစွန်း အမည်

လက်မှတ် [Signature] နေ့.ရက် ၂၉.၁.၂၀၁၇

၁၀။ စီမံကိန်းစက်ဝန်းအချိန်ဇယား(ပုံစံ- ၂)

ပုံစံ - ၀ - ၂ - စီမံကိန်းစက်ဝန်းအချိန်ဇယား (PC 2)

၉

လမ်းညွှန်ချက်၊ သက်ဆိုင်ရာလူထုစည်းရုံးရေးမှူး/လက်ထောက်နည်းပညာမှူးများမှ စီမံကိန်းစက်ဝန်းအဆင့်တစ်ခုစီပြီးစီးတိုင်း ကျေးရွာနှင့် ကျေးရွာအုပ်စုအတွက် ဤပုံစံကို ဖြည့်သွင်းရမည်။			
စည်းရုံးရေးမှူး/ဝန်ထမ်း အမည် ဦးမင်းစောစိန်			
နေ့ရက် 11/5/2017		စက်ဝန်းအားအမှတ်ခြစ်ဝါ <input type="checkbox"/> စက်ဝန်း(၁) <input checked="" type="checkbox"/> စက်ဝန်း(၂) <input type="checkbox"/> စက်ဝန်း(၃) <input type="checkbox"/> စက်ဝန်း(၄)	
ပြည်နယ်/တိုင်း	တနင်္သာရီ	မြို့နယ်	တနင်္သာရီ
ကျေးရွာအုပ်စု	လယ်သစ်	ကျေးရွာ	လယ်သစ်(ဧရာဝတီ)

စီမံကိန်းဆောင်ရွက်မှုအဆင့်များ	နေ့ရက်		အစည်းအဝေးတွင်တက်ရောက်သူအရေအတွက်			
	စတင်သည့်နေ့	ပြီးဆုံးသည့်နေ့	အမျိုးသားအရေအတွက်	အမျိုးသမီးအရေအတွက်	အိမ်ထောင်စုအရေအတွက်	လူမျိုးစုတက်ရောက်သူအရေအတွက်နှင့် လူမျိုးစုအမည်
၁။ ကျေးရွာစီမံကိန်း မိတ်ဆက်အစည်းအဝေး	29.1.2017	29.1.2017	67	102	169	၆၇ ၁၆၇
၂။ ကျေးရွာဖွံ့ဖြိုးရေး စီမံချက်ရေးဆွဲခြင်းအစည်းအဝေး	15.2.2017	15.2.2017	91	91	182	၉၁ ၁၈၂
၃။ ကျေးရွာအုပ်စု လုပ်ငန်းဆုံးဖြတ်ချက်ချသည့်အစည်းအဝေး	19.2.2017	19.2.2017	၅၆	၇၄	၁၃၀	၅၆ ၁၃၀
၄။ မြို့နယ်အဆင့် စီမံကိန်းရေးဆွဲရေး နှင့် အကောင်အထည်ဖော်ရေးကော်မတီ၏ စီမံကိန်း သုံးသပ်မှုအစည်းအဝေး			မလို	မလို	မလို	မလို
၅။ မြို့နယ် စီမံကိန်းရေးဆွဲရေး နှင့် အကောင်အထည်ဖော်ရေး ကော်မတီ၏ဆုံးဖြတ်မှုကို ရွာသို့ အသိပေးအကြောင်းကြားသည့် အစည်းအဝေး	19.3.2017	19.3.2017	92	88	180	၉၂ ၁၈၀
၆။ စီမံကိန်းလုပ်ငန်းခွဲစီမံချက်ရေးဆွဲခြင်းအစည်းအဝေး						
၆.၁။ စီမံကိန်းလုပ်ငန်း အကောင်အထည်ဖော်ရေးအစီအစဉ် ရေးဆွဲခြင်း	25.4.2017	25.4.2017	71	109	180	၇၁ ၁၈၀

၁၁။ ကျေးရွာဖွံ့ဖြိုးရေးဦးစားပေးအစီအစဉ် (ပုံစံ-၃)

လူထုဝတ်ပြု စီမံကိန်း၊ တနင်္သာရီမြို့နယ်

ပုံစံ - ၈ - ၃ ကျေးရွာဖွံ့ဖြိုးရေး ဦးစားပေးအစီအစဉ် (Form PC 3)

လယ်ညွှန်ရွက်၊ အဆင့်(၃) ကျေးရွာမှိုက်မှန်းချက်အစည်းအဝေး ပြီးဆုံးသောအခါ ကျေးရွာစီမံကိန်း အထောက်အကူပြု ကော်မတီသည် လူထုစည်းရုံးရေးမှူးအကူအညီဖြင့် ဤပုံစံကိုပြည့်စုံအောင် ဖြည့်သွင်းရမည်။

လူထုစည်းရုံးရေးမှူး/ဝန်ထမ်း အမည် ဖိုးကျော်မင်း

နေ့စွဲ 15.08.2017 စက်ဝန်းအား အမှတ်ခြစ်ပါ (✓) □ စက်ဝန်း(၁) □
 □ စက်ဝန်း(၂) □ စက်ဝန်း(၃) □ စက်ဝန်း(၄) □

ပြည်နယ်/တိုင်း တနင်္သာရီ မြို့နယ် ကျေးရွာအုပ်စု လယ်တီ ကျေးရွာ လယ်တီ

က။ အခက်အခဲအတားအဆီးများအားဆွေးနွေးခြင်း - ယခုလက်ရှိအခြေအနေတွင် ဤကျေးရွာဖွံ့ဖြိုးတိုးတက်ရေးအတွက် အဓိက အခက်အခဲအတားအဆီးများသည် မည်သည့်များဖြစ်ပါသနည်း။ (အမျိုးသား/သမီး အနည်းဆုံးအခက်အခဲ ၅ ခုစီဖော်ပြပါ)

အမျိုးသား အဖွဲ့မှ တင်ပြသောအခက်အခဲအတားအဆီးများ	အမျိုးသမီး အဖွဲ့မှတင်ပြသောအခက်အခဲအတားအဆီးများ
၁။ ကုန်လုံခြုံရေးမရှိခြင်း	၁။ မြေအကျိုးအမြတ်မရှိခြင်း
၂။ မြေအကျိုးအမြတ်မရှိခြင်း	၂။ မြေအကျိုးအမြတ်မရှိခြင်း
၃။ မြေအကျိုးအမြတ်မရှိခြင်း	၃။ မြေအကျိုးအမြတ်မရှိခြင်း
၄။ မြေအကျိုးအမြတ်မရှိခြင်း	၄။ မြေအကျိုးအမြတ်မရှိခြင်း
၅။ မြေအကျိုးအမြတ်မရှိခြင်း	၅။ မြေအကျိုးအမြတ်မရှိခြင်း
၆။ မြေအကျိုးအမြတ်မရှိခြင်း	၆။ မြေအကျိုးအမြတ်မရှိခြင်း
၇။ မြေအကျိုးအမြတ်မရှိခြင်း	၇။ မြေအကျိုးအမြတ်မရှိခြင်း
၈။ မြေအကျိုးအမြတ်မရှိခြင်း	၈။ မြေအကျိုးအမြတ်မရှိခြင်း

ခ။ မျှော်မှန်းခြင်း - နောင်လာမည့် (၅)နှစ် အတွင်း ကျေးရွာဖွံ့ဖြိုးရေး မျှော်မှန်းလျာထားချက်များအား တင်ပြပါ။

အမျိုးသားအဖွဲ့မှ တင်ပြသောမျှော်မှန်းချက်များ	အမျိုးသမီးအဖွဲ့မှ တင်ပြသောမျှော်မှန်းချက်များ
၁။ မြေအကျိုးအမြတ်မရှိခြင်း	၁။ မြေအကျိုးအမြတ်မရှိခြင်း
၂။ မြေအကျိုးအမြတ်မရှိခြင်း	၂။ မြေအကျိုးအမြတ်မရှိခြင်း
၃။ မြေအကျိုးအမြတ်မရှိခြင်း	၃။ မြေအကျိုးအမြတ်မရှိခြင်း
၄။ မြေအကျိုးအမြတ်မရှိခြင်း	၄။ မြေအကျိုးအမြတ်မရှိခြင်း
၅။ မြေအကျိုးအမြတ်မရှိခြင်း	၅။ မြေအကျိုးအမြတ်မရှိခြင်း
၆။ မြေအကျိုးအမြတ်မရှိခြင်း	၆။ မြေအကျိုးအမြတ်မရှိခြင်း



လူထုဝန်ထမ်းချိမ်းညှိရေး ဝန်ထမ်းများ၏ တာဝန်ခံမှုစာချုပ်

၇	ကျေးရွာအတွက် ဦးစားပေး ဖွံ့ဖြိုးတိုးတက်မှု လုပ်ငန်းစဉ်များ	၇	ကျေးရွာအတွက် ဦးစားပေး ဖွံ့ဖြိုးတိုးတက်မှု လုပ်ငန်းစဉ်များ
၈		၈	

ဂ။ လူထုဝန်ထမ်းချိမ်းညှိရေး (ဂ) နှစ်အတွက် အကျိုးမဝင်သော ဦးစားပေး ဖွံ့ဖြိုးတိုးတက်မှု လုပ်ငန်း အစီအစဉ်များအားဖော်ပြပါ။

အဆင့်	ကျေးရွာအတွက် ဦးစားပေး ဖွံ့ဖြိုးတိုးတက်မှု လုပ်ငန်းစဉ်များ	အဆိုပြုသူ (အမျိုးသားများ/ အမျိုးသမီးများ/အမျိုးသား+ အမျိုးသမီး)	ခန့်မှန်းကုန်ကျ ဝင်ရက်	အကျိုးခံစားခွင့်ရှိသူ ခန့်မှန်းခြေ အရေအတွက်
၀	ရွာတွင်း ကွန်ကရစ်လမ်း	အမျိုးသား + အမျိုးသမီး	10,000,000/-	2437 ဝောက်
၂	ရွာထဲ ဝါးစိုက်	အမျိုးသား + အမျိုးသမီး	25,000,000/-	2437 ဝောက်
၃	ရွာထဲ ဝါးစိုက်	အမျိုးသမီး	8,000,000/-	2437 ဝောက်
၄	ရွာထဲ ဝါးစိုက်	အမျိုးသား	7,000,000/-	2437 ဝောက်
၅	ရွာထဲ ဝါးစိုက်	အမျိုးသား	10,000,000/-	2437 ဝောက်
၆	ရွာထဲ ဝါးစိုက်	အမျိုးသား	8,000,000/-	
၇				
၈				

ဃ။ လူထုဝန်ထမ်းချိမ်းညှိရေး (ဂ) နှစ်အတွက် အကျိုးမဝင်သော ဦးစားပေး ဖွံ့ဖြိုးတိုးတက်မှု လုပ်ငန်း အစီအစဉ်များအားဖော်ပြပါ။

အဆင့်	ကျေးရွာအတွက် ဦးစားပေး ဖွံ့ဖြိုးတိုးတက်မှု လုပ်ငန်းစဉ်များ	အဆိုပြုသူ (အမျိုးသားများ/ အမျိုးသမီးများ/အမျိုးသား+ အမျိုးသမီး)	အခန်းကဏ္ဍ
၀	ကျေးရွာအတွက် ဦးစားပေး ဖွံ့ဖြိုးတိုးတက်မှု လုပ်ငန်းစဉ်များ	အမျိုးသမီး	
၂	ရွာထဲ ဝါးစိုက်	အမျိုးသား + အမျိုးသမီး	
၃	ရွာထဲ ဝါးစိုက်	အမျိုးသမီး	
၄	ရွာထဲ ဝါးစိုက်	အမျိုးသား	
၅	ကျေးရွာအတွက် ဦးစားပေး ဖွံ့ဖြိုးတိုးတက်မှု လုပ်ငန်းစဉ်များ	အမျိုးသမီး	

လူထုဝန်ထမ်း၊ စီမံကိန်း၊ တနင်္သာရီမြို့နယ်

၆	အဖွဲ့အစည်း	အဖွဲ့အစည်း	
၇	ကျေးရွာအုပ်စုအဖွဲ့အစည်း	အဖွဲ့အစည်း	
၈			

ဥက္ကဋ္ဌ ၊ ကျေးရွာစီမံကိန်းအထောက်အကူပြုကော်မတီမှ အတည်ပြုသည်။

အမည် ဦးကျော်စွာ လက်မှတ် [Signature] ဝန်.ရံ 15-12-2017
ဦးကျော်စွာ

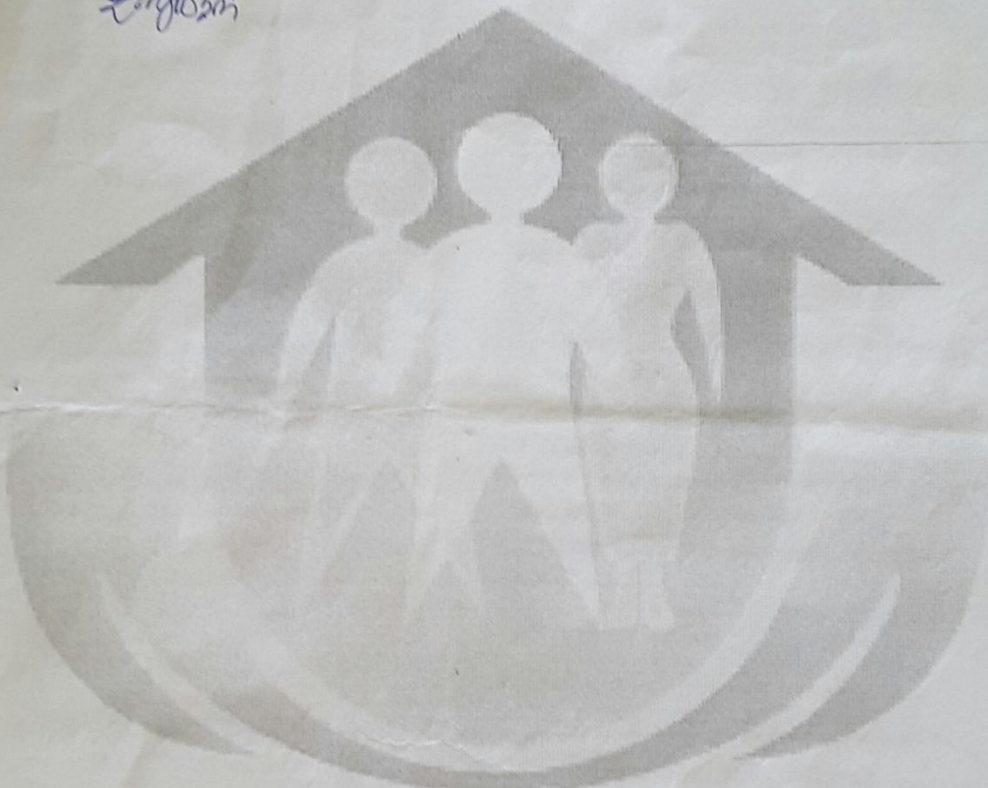

၁၂။ ကျေးရွာအုပ်စုစီမံကိန်းလုပ်ငန်းခွဲရွေးချယ်ခြင်း(ပုံစံ-၄)

ပုံစံ - ၀ - ၄ ကျေးရွာအုပ်စုစီမံကိန်းလုပ်ငန်းခွဲရွေးချယ်ခြင်းပုံစံ (Form PC 4)

လမ်းညွှန်ချက်၊ စီမံကိန်းလုပ်ငန်းခွဲရွေးချယ်မှုအစည်းအဝေးပြီးနောက်တွင် ကျေးရွာအုပ်စုမှ CF/TF တို့၏ အကူအညီရယူ၍ ကျေးရွာစီမံကိန်းကော်မတီမှ လက်မှတ်ရေးထိုး အဆိုပါပုံစံအား ပြည့်စုံအောင်ဖြည့်သွင်းရမည်။ ဤပုံစံအား ပြည့်စုံစွာဖြည့်သွင်းပြီးပါက ကျေးရွာအုပ်စုမှ ပြီးတိုးတက်ရေးစီမံချက်တွင် TPIC သို့ ပေးပို့ရန်အတွက် နောက်ဆက်တွဲအဖြစ် ထားရှိရမည်။ CF မှ ကျေးရွာတစ်ရွာချင်းစီ၏ စီမံကိန်းလုပ်ငန်းခွဲဆိုင်ရာ အချက်အလက်များကို MIS သို့ ထည့်သွင်းရမည်။ (ယခုနှစ်စီမံကိန်းလုပ်ငန်းခွဲ မလုပ်ကိုင်သော ကျေးရွာများ မပါဝင်ပါ။)

ကျေးရွာစည်းရုံးရေးမှူး/ဝန်ထမ်းအမည် ဦးစောမင်းကျော်

နေ့စွဲ 19.2.2017 ဝက်ဂန်းအားအမှတ်ခြစ်ပေးပါ။ (V) ဝက်ဂန်း(၁) ဝက်ဂန်း(၂) ဝက်ဂန်း(၃) ဝက်ဂန်း(၄)

ပြည်နယ်/တိုင်း တနင်္သာရီ မြို့နယ် တနင်္သာရီ ကျေးရွာအုပ်စု လယ်သစ်

ကျေးရွာအမည်	ဆောင်ရွက်မည့် လုပ်ငန်းများ	အတိုင်းအတာ	ခန့်မှန်း တိုက်ရိုက် အကျိုးခံစားခွင့် ရိသူများ	အဆိုပြုတင်ပြသူ	ခန့်မှန်းကုန်ကျစရိတ်			
					စီမံကိန်းမှ ထည့်ဝင်မှု	ကျေးရွာမှ ထည့်ဝင်မှု	အခြားထည့်ဝင်မှု (ဖော်ပြပါ) ထည့်ဝင်ငွေ	စုစုပေါင်း အမည်/အဖွဲ့
လယ်သစ် ၂၇၂	ကျွန်း ၆၂၀၀ ၂၈	၁၀၀' x ၁၂' x ၁၂'		<input type="checkbox"/> ကျား <input type="checkbox"/> မ <input checked="" type="checkbox"/> ကျား+မ	11600000	? 120		
လယ်သစ် ၂၇၃	ကျွန်းကျွန်းလမ်း	၅၆၈' x ၁၂' x ၁၂'	၂၃၅၇၈၀၀	<input type="checkbox"/> ကျား <input type="checkbox"/> မ <input checked="" type="checkbox"/> ကျား+မ	10000000			
ထိန်ချောင်းဝ	ကျွန်းကျွန်းလမ်း	၁၅၀' x ၁၂' x ၁၂'	၃၂၈၀၀၀	<input type="checkbox"/> ကျား <input type="checkbox"/> မ <input checked="" type="checkbox"/> ကျား+မ	11000000	? 120		
မင်္ဂလာ	ကျွန်းကျွန်းလမ်း	၃၀' x ၈' x ၁၀'	၂၅၀၀၀၀	<input type="checkbox"/> ကျား <input type="checkbox"/> မ <input checked="" type="checkbox"/> ကျား+မ	10000000	? ၅၀		
				<input type="checkbox"/> ကျား <input type="checkbox"/> မ <input type="checkbox"/> ကျား+မ				

မှူးကျေးရွာအုပ်စု စီမံကိန်းကော်မတီ ဥက္ကဋ္ဌ အမည် လက်မှတ် ရက်စွဲ
ဦးစောမင်းကျော် 19.2.2017

၁၃။ အစည်းအဝေးမှတ်တမ်း

အစည်းအဝေး မှတ်တမ်း

စီမံကိန်းဗဟိုကော်မရှင်အစည်းအဝေး
 ၇၇၅ - ၂၅.၁.၂၀၁၇
 အချိန် - နံနက် (၉:၀၀)နာရီ
 နေရာ - ဘုန်းတော်ကြီးကျောင်း၊
 ကျေးရွာ - လယ်သမားအဖွဲ့ချုပ်ကျေးရွာ၊ လယ်သမားအဖွဲ့ချုပ်
 အစည်းအဝေး တက်ရောက်သူအရေအတွက် - အား(၆၄ဦး) + ဝ (၆၀၂ဦး)
 ဝေါင်း (၁၆၉)ဦး
 ဦးဆောင်ဆွေးနွေးသူ - ဦးကျော်စွာ (CF)၊ ဦးဌေးယင်း (TF)
 အစည်းအဝေး ဆုံးဖြတ်ချက်/ဆွေးနွေးချက်များ
 - ဦးကျော်စွာ (CF) ဗဟိုစီမံကိန်းဗဟိုကော်မရှင်အစည်းအဝေး
 ဆက်လက်လုပ်ငန်းစဉ်များ စီမံကိန်းဗဟိုကော်မရှင်အစည်းအဝေး
 ပထမအကြိမ်အစည်းအဝေး (၂၀၁၆-၂၀၁၇) ဗဟိုစီမံကိန်းဗဟိုကော်မရှင်အစည်းအဝေး
 ဆက်လက်ဆွေးနွေးဆောင်ရွက်ပေးပါမည်။
 - ဆို. ကော်မရှင် ဦးကျော်စွာ (CF) ဦးဌေးယင်း (TF) ဦးဌေးကျော်စွာ
 အဖွဲ့ဝင်များ ဆွေးနွေးရာ ကျေးရွာမှ အဖွဲ့ဝင်များ စီမံကိန်းဗဟိုကော်မရှင်
 ကိုယ်စားလှယ် ခန့်အပ်ပါမည်။
 - ကျေးရွာစီမံကိန်းအဖွဲ့ဝင်များ - စီမံကိန်းဗဟိုကော်မရှင်အစည်းအဝေး
 - ဝယ်ယူရေးဆွဲချက်အရ (၃၁)ဦး - ဆေးကုသရေးအဖွဲ့ဝင်များ ဆက်လက်
 ဖယ်လျှော့ (၃၁)ဦး - လုပ်ငန်းလုပ်ဆောင်မှုအရ ဆက်လက်ဖယ်လျှော့
 (၃၁)ဦး - စာရေးဆရာများ ဖယ် (၂၁)ဦး - ကျေးရွာအဖွဲ့ဝင်
 ဝန်ထမ်း (၂၁)ဦး ဦးဌေးကျော်စွာ (CF) ကျွမ်းကျင်မှု (၂၁)ဦး ဖယ်လျှော့
 ခုနှစ်ဆိုင် (၁၀၆)ဦး ကျေးရွာမှ ကျေးရွာအဖွဲ့ဝင်များ
 ခန့်အပ်ပါမည်။

ကစည်းကမ်းပြန်တမ်း

- ဈေးရှာ နံ. ဖြို့ ပြုစုပိုင်ဆိုင်ခွင့် ရှေးပယ်ခြင်း. စာတန်းကမ်း
- ကြံရွယ်
- နံနက် (၅:၀၀) နာရီ
- နေရာ၊ လူနား: ဆက်ကြီး: ဈေးကွင်း
- ဈေးကွင်း၊ လယ်သစ်ပုလဲကျက် ဈေးကွင်း၊ လယ်သစ်ပုလဲပျံ၊ ဘယ်လိုဇိုင်
- ဦးဆောင်ဆွေးနွေးမှု - ဦးကောင်စဉ် ဖွင့်: (CF) ဦးပေးလမ်း (TF).
- စာတန်းကမ်း လယ်ကျက် အမျိုးမျိုး: ၅ (၅၀ ဧက) + ၅ (၅၀ ဧက).
- ဈေးကွင်း နံ. ဖြို့: မြေပိုင်ဆိုင်မှု စာချုပ် ဦးကောင်စဉ် ဖွင့်: ဦးဆောင်ဆွေးနွေးမှု PRA လုပ်ငန်းများ ကျင့်သုံးပါမည်။ စာချုပ် ဦးကောင်စဉ် ဖွင့်: ဖွင့် နာရီပိုင်း အတွက်ပါ။ မေ့မစားပါ ဘယ်လိုလေး။ ပဋိပညာပိုင်ဆိုင်မှု ကျင့်သုံးမှု ဦးပေးလမ်း ဘယ်လိုအတတ် အခြေနှင့် နှင့် ပစ္စည်း ဖြစ်ပေါ်လာမည် ဘယ်လိုအတတ်။ စာပုံးဝါ အနှံ့ ဆိုင်းချပ် အပိုင်း မျှော်မှတ်မှု ပြုစုပါမည်။
- ဆို. ဆက် ဈေးကွင်း မသက်သာ ကျတတ်ပေလျှင် ဈေးကွင်း ဖွင့် ဖွင့်: ချက်ပြုစုပါ။ နှစ် ပုံနှိပ်ပေးမှု နံ. ဖြို့: မြေပိုင်ဆိုင်မှု ပစ္စည်း: ဈေးကွင်း ကြိုက်ကြိုက်ပါမည်။

VDP အရည်အသွေးထိန်းချုပ်မှုဇယား

VDP အရည်အသွေးထိန်းချုပ်မှု ထိန်းချုပ်သူ-	ရက်စွဲ-	ရွာ- မြို့နယ်-	VDP ရက်စွဲ- ကျေးရွာအုပ်စု-
(၁) VDP စာရွက်စာတမ်းပြီးဆုံးမှုကိုစစ်ဆေးပါ။ (OM အရ)			
- မျက်နှာပုံ (အပုံ)			
- ဗာတီကာ			
- PSA အကျဉ်းချုပ်နှင့် PRA လုပ်ငန်းစဉ်			
- အမျိုးသား/အမျိုးသမီးအဖွဲ့များ၏ အခက်အခဲများ			
- ကျေးရွာမျှော်မှန်းချက် (ဆွေးနွေးချက်ရလဒ်)			
- အမျိုးသား/အမျိုးသမီးအဖွဲ့များသဘောတူထားသည့် နောင်လေးနှစ်အတွက် ဦးစားပေးလုပ်ငန်းများစာရင်း (အခြေခံအဆောက်အအုံ၊ အသက်မွေးမှု၊ ပညာရေး၊ လူမှုရေးထိန်းသိမ်းမှု---)			
နောက်ဆက်တွဲများ-			
- လူမှုရေးအကဲဖြတ်မှုစာရွက်စာတမ်းခတ်ပုံနှင့် PRA လုပ်ငန်းစဉ် (ဖြစ်နိုင်လျှင်)၊ မြေပုံများပါရမည်။ စည်းစိမ်ပိုင်ဆိုင်မှုအဆင့် Venn ပုံ--			
- ကျေးရွာစီမံကိန်းရေးဆွဲရေးအစည်းအဝေးမိတ္တူ			
- ကျေးရွာ၏အချက်အလက် (PC -1)			
- ကျေးရွာမျှော်မှန်းချက်			
(၂) လူမှုရေးအကဲဖြတ်မှုအရည်အသွေးနှင့် VDP စစ်ဆေးပါ။			
- VDP တွင်ပါဝင်သောဦးရေ (အမျိုးသား/အမျိုးသမီး)-			
- လူမှုရေးအကဲဖြတ်မှုအရည်အသွေးနှင့် VDP ရက်ပေါင်း-			
- PRA ပစ္စည်းများအသုံးပြုသည့် အရေအတွက်-			
- ပါဝင်သောဦးရေနှင့် လုပ်ငန်းများမှတ်တမ်းမှတ်တမ်းတင်ခြင်း (အစည်းအဝေးမှတ်တမ်း၊ အဖွဲ့၊ ဓါတ်ပုံ၊ တိုင်းရင်းသားအနည်းစုနှင့် ထိခိုက်လွယ်သောအဖွဲ့များ) - (ကောင်း)			
- လုပ်ငန်းများမှတ်တမ်းတင်ခြင်းနှင့် အမျိုးသမီးအဖွဲ့အစည်းအဝေး၏ရလဒ်အားခွဲခြားပေးထားသလား။ (ရှိ)			
- စီမံကိန်းအရေအတွက် (အမျိုးသား/ အမျိုးသမီးရွေးချယ်မှုအရေအတွက်)-			
- PRA နှင့် သက်ဆိုင်သောအခြားစီမံကိန်းအရေအတွက် (အမျိုးသား/အမျိုးသမီးရွေးချယ်မှုအရေအတွက်)			
VDP အရည်အသွေးထိန်းသိမ်းမှု (Checklist For VDP)			