



ပြည်ထောင်စုမြန်မာနိုင်ငံတော်အစိုးရ
စိုက်ပျိုးရေး၊ မွေးမြူရေးနှင့် ဆည်မြောင်းဝန်ကြီးဌာ
ကျေးလက်ဒေသဖွံ့ဖြိုးတိုးတက်ရေးဦးစီးဌာန

National Community Driven Development Project
လူထုဗဟိုပြုစီမံကိန်း၊ လှိုင်းဘွဲ့မြို့နယ်

ကျေးရွာဖွံ့ဖြိုးရေးအစီအစဉ်



**အင်းနိုသိပ္ပံကျေးရွာအုပ်စု
ကျွန်းတောကျေးရွာ**

လှိုင်းဘွဲ့မြို့နယ်၊ ကရင်ပြည်နယ်

မာတိကာ

<u>စဉ်</u>	<u>အကြောင်းအရာ</u>	<u>စာမျက်နှာ</u>
၁။	လှိုင်းဘွဲ့မြို့နယ်အခြေပြမြေပုံ	၁
၂။	ကျေးရွာအုပ်စုမြေပုံ (တည်နေရာ)	၂
၃။	အုပ်စုတွင်ပါဝင်သော ကျေးရွာများစာရင်း	၂
၄။	ကျေးရွာအခြေခံအချက်အလက်များ (ကျေးရွာသမိုင်းကြောင်း)	၃
၅။	လူထုပူးပေါင်းပါဝင်သော လူမှုဆန်းစစ်ခြင်းနှင့် အကဲဖြတ်ခြင်း လုပ်ငန်းစဉ် (PSA/PRA) အကျဉ်းချုပ်ဇယား	၅
၆။	ကျေးရွာဖွံ့ဖြိုးရေးအစီအစဉ်အတွက်အသုံးပြုခဲ့သော PRA tools တစ်ခုချင်းစီအတွက် သုံးသတ်ချက်များ	
	၁။ ကျေးရွာလူမှုရေးနှင့်အရင်းအမြစ်ပြမြေပုံ (Social Map)	၆
	၂။ ရာသီခွင်ပြပြကွဲဒီဇိုင်း (Seasonal Cleander)	၇
	၃။ ဥစ္စာနေကြွယ်ဝမှုပြဇယား (Wealth Ranking)	၈
	၄။ ကျား၊မ ပင့်ကူအိမ်သုံးသပ်ခြင်း (Cob Web)	၉
	၅။ အရင်းအမြစ်အသုံးချမှုပုံစံပြဇယား (Asset Mapping)	၁၀
	၆။ အဖွဲ့အစည်းချိတ်ဆက်မှုပြဇယား (Veen Diagram).....	၁၁
၇။	ကော်မတီဝင်များရွေးချယ်ခြင်းနှင့် ကျေးရွာဖွံ့ဖြိုးရေးအစီအစဉ် ဆောင်ရွက်မှုမှတ်တမ်း	၁၃
၈။	ကျေးရွာအချက်အလက်များ (PC 1)	၁၄
၉။	စီမံကိန်းစက်ဝန်းအချိန်ဇယား (PC 2)	၁၈
၁၀။	ကျေးရွာဖွံ့ဖြိုးရေးဦးစားပေးအစီအစဉ် (PC 3)	၁၉
၁၁။	အစည်းဝေးမှတ်တမ်းများ	၂၁
၁၂။	ကဏ္ဍအလိုက်ဦးစားပေးဖွံ့ဖြိုးရေးလုပ်ငန်းစဉ်များ	၂၂

၁။ လိုင်းဘွဲ့မြို့နယ်အခြေပြမြေပုံ

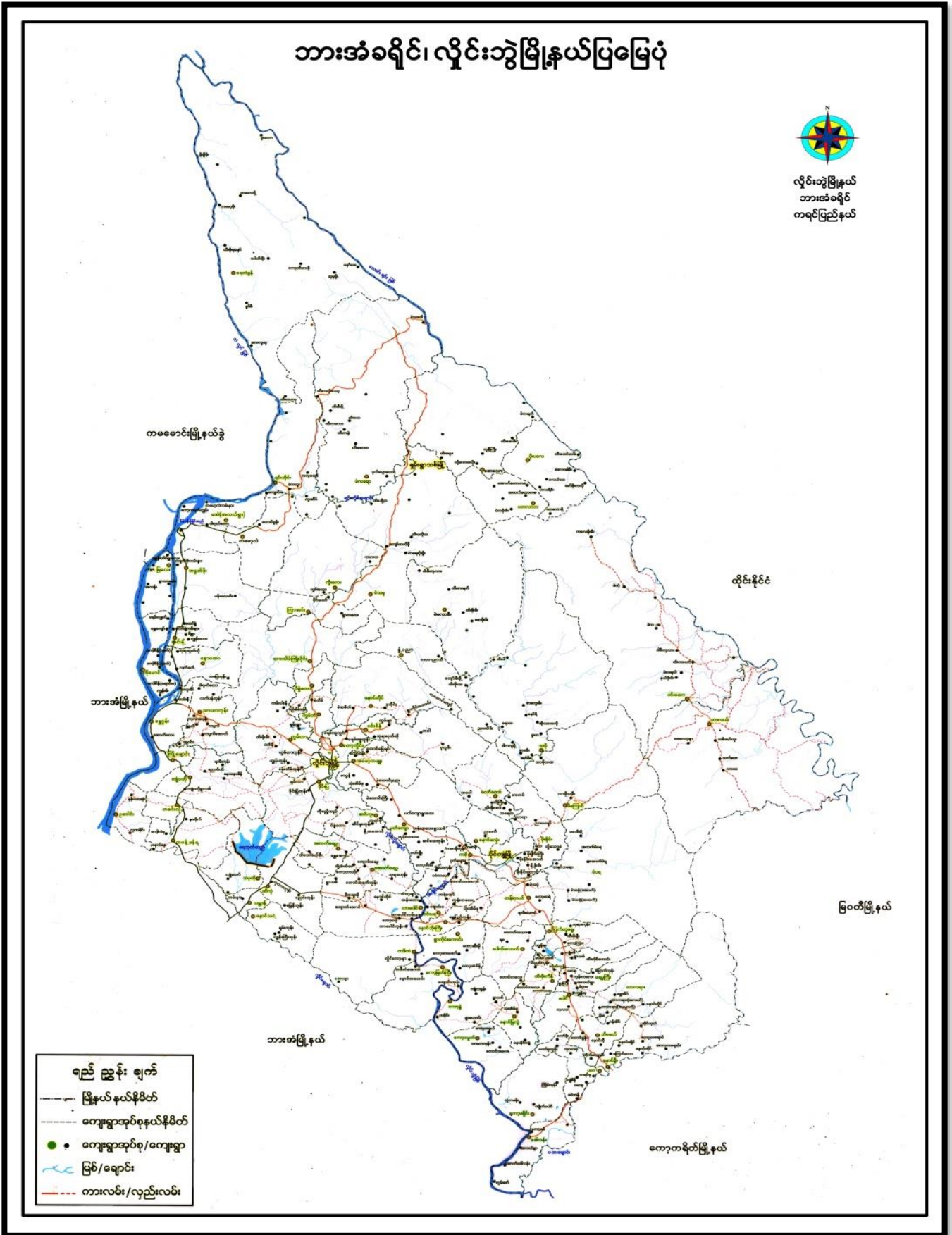

၂။ ကျေးရွာအုပ်စုမြေပုံ (တည်နေရာ)

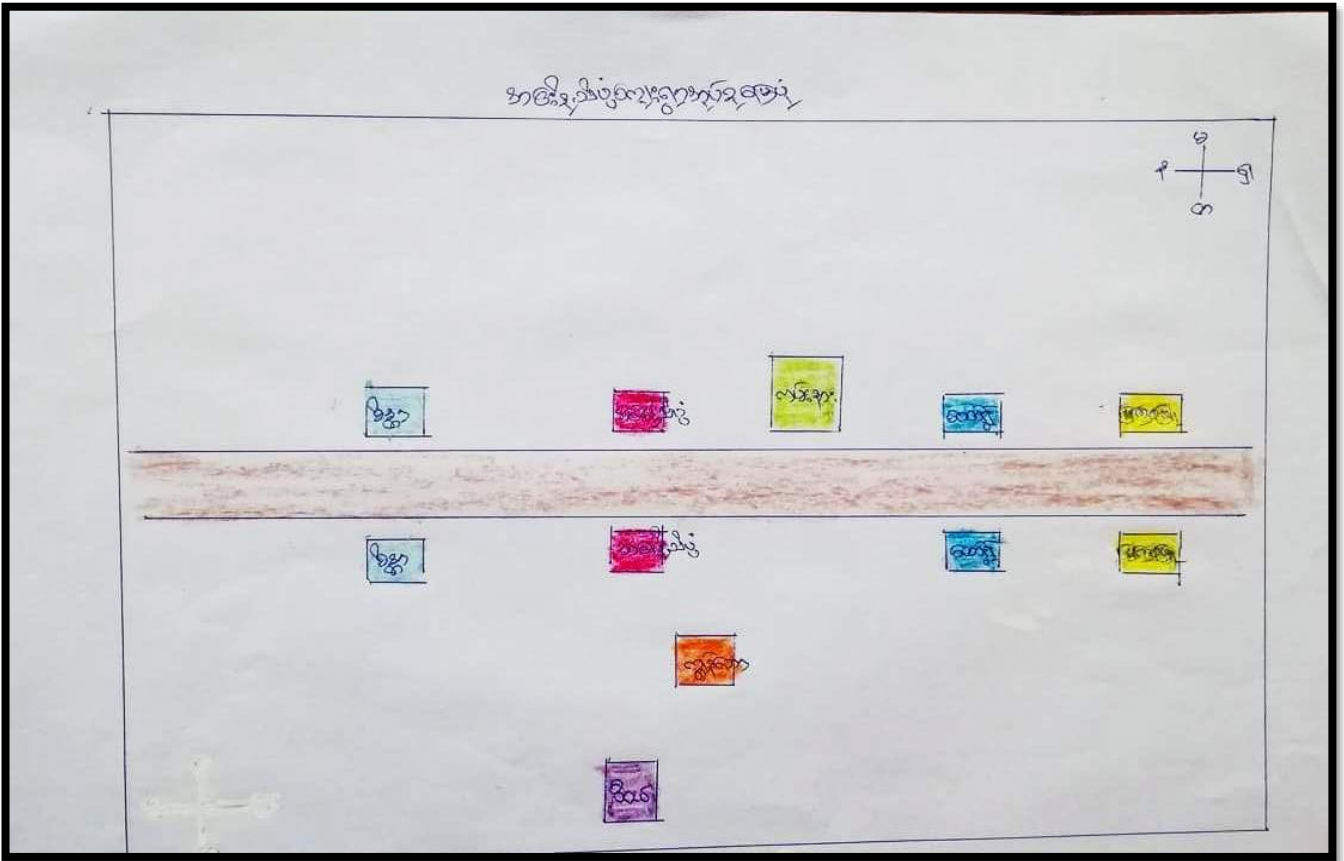

၃။ အုပ်စုတွင်ပါဝင်သော ကျေးရွာများစာရင်း

- ၁။ အင်းနီသိပ်
- ၂။ ထော်ရွှေ
- ၃။ ထော်ရွှေကမ်းနား
- ၄။ မြကြာဖြူ
- ၅။ ကျွန်းတော
- ၆။ စိနာ
- ၇။ ဝိဝယ်

လျှန်းတောရွာ ၁၁ မိုင် အကျဉ်း

လျှန်းတောရွာသည် လွန်ခဲ့သော ၁၂၆၀ မတိုင်မီကတည်း
ရှိသည်ဟု အဖိုးကြီးများက ဆိုပါသည်။ ဟိုယွင်တုန်းက
လျှန်းတောရွာသည် အိမ်ခြေပေါင်း ၅၀ ထက်မများ ရှိနေပါသည်
ခေတ်တွေ အလီလီပြောင်းခဲ့ပေမယ့် လျှန်းတောရွာ၏ အိမ်ခြေသည်
၅၀ ထက်မတိုးပါ။ ၁၃၄၇ ခုနှစ် ဖြတ်လေးဖြတ် စစ်ဆင်ရေးတုန်းက
အဲဒီအချိန်က စပြီး လျှန်းတောရွာရှိ ယူများသည် ဟိုပြေးဒီပြေး
နှင့် တစ်ယောက်တစ်ရွာ ဆီ ကွဲသွားခဲ့ကြပြီး အိမ်ခြေ ၁၀ အိမ်
သာ ကျန်ပါတော့သည်။

၁၃၅၂ ခုနှစ် ၅၃ ခုနှစ် ၅၄ - လျှန်းတောရွာသည် မူလတန်း
ကျောင်း နှိုင်းတော်အစိုးရက ချမှတ်ခဲ့သောကြောင့် အဲဒီအချိန်
မှ ဟိုယူ ပြန်လာနေသည်ဟု ပြန်လာနေနှင့် ၁၃၅၃ ခုနှစ်တွင်
၁၉၉၁ ခုနှစ်တွင် လျှန်းတောရွာမှာ အိမ်ခြေ ပေါင်း ၃၇ အိမ်
နဲ့သာ စာသင်ကျောင်း ကိုဆောက်လုပ်ခဲ့ပါသည်။

၅။ လူထုပူးပေါင်းပါဝင်သော လူမှုဆန်းစစ်ခြင်းနှင့် အကဲဖြတ်ခြင်းလုပ်ငန်းစဉ် အကျဉ်းချုပ်ဇယား

လူထုပူးပေါင်းပါဝင်မှု
လူမှုဆန်းစစ်မှုများ (PMH) နှင့် အကဲဖြတ်ခြင်းအချက်အလက်များ

ကျေးဇူးတင်စွာနှင့် ကျန်းမာရေး
ကျေးဇူးတင်စွာနှင့် နားဆင်မှု

နံပါတ်	ကျေးဇူးတင်စွာနှင့် လေ့ကျင့်မှု	အကြောင်းအရာများ	ကျေးဇူးတင်စွာနှင့် အကဲဖြတ်ခြင်း		ပါဝင်သူ အရေအတွက်
			လူ	မ	
၁။	၁၆.၆.၁၉	လူမှုအရင်းအမြစ် ဖြစ်ထူထောင်ရန် ဆန်းစစ်ချက်များ	၁၃	၁၀	၂၃
၂။	၁၆.၆.၁၉	၃ နှစ်အတွင်း ဝင်ရောက်ဆောင်ရွက် ခြင်းနှင့် ဆန်းစစ်ချက်များ	၁၃	၁၀	၂၃
၃။	၁၆.၆.၁၉	ကျေးဇူးတင်စွာနှင့် အဖွဲ့အစည်း ပိုင်ဆိုင်သူနှင့် အဖွဲ့ဝင်များနှင့် အဖွဲ့အစည်းဝင် ဆန်းစစ်ခြင်း	၁၃	၁၀	၂၃
၄။	၁၆.၆.၁၉	ကုသမှုနှင့် ဖွဲ့စည်းပုံဆိုင်ရာ ဆန်းစစ်ချက်များ	၁၃	၁၀	၂၃
၅။	၁၆.၆.၁၉	ပရိုဂရမ်၏ သုံးစွဲမှု ဖြစ်ထူထောင်ခြင်း ဆန်းစစ်ချက်များ	၁၃	၁၀	၂၃
၆။	၁၆.၆.၁၉	ပရိုဂရမ် (ကျေးဇူးတင်စွာနှင့်) ဖြစ်ထူထောင်ခြင်း ဆန်းစစ်ချက်များ	၁၃	၁၀	၂၃

၆။ ကျေးရွာဖွံ့ဖြိုးရေးအစီအစဉ်အတွက်အသုံးပြုခဲ့သော PRA tools တစ်ခုချင်းစီအတွက် သုံးသတ်ချက်များ

၁။ ကျေးရွာလူမှုရေးနှင့်အရင်းအမြစ်ပြမြေပုံ (Social Map)

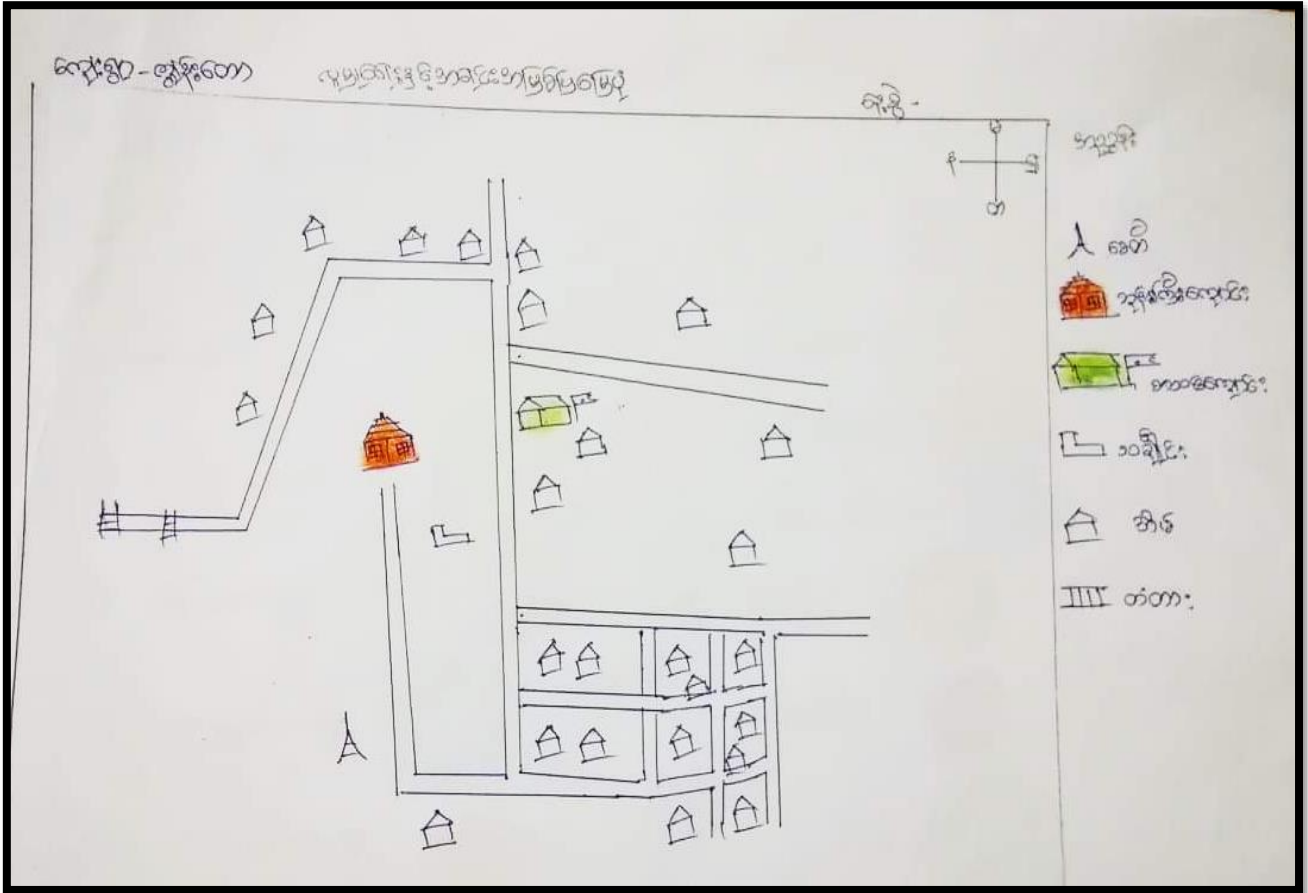

လူမှုရေးနှင့်အရင်းအမြစ်ပြမြေပုံ
 ကျေးရွာ - ကျေးရွာ
 ၁၉၉၆ ခုနှစ်၊ ဇူလိုင်လ ၁၅ ရက်နေ့

ကျေးရွာ - ကျေးရွာ
 ၁၉၉၆ ခုနှစ်၊ ဇူလိုင်လ ၁၅ ရက်နေ့

- ဒီဇင်ဘာလ ၁၅ ရက်နေ့၊ နံနက် ၈ နာရီ၊ နေရာမှာ သင်္ချိုင်း
- ကျေးရွာလူ၊ ကျေးရွာလူ၊ ကျေးရွာလူ
- ကျေးရွာလူ - ကျေးရွာလူ
- ကျေးရွာလူ - ကျေးရွာလူ

ကျေးရွာလူ - ကျေးရွာလူ

၂။ ရာသီခွင်ပြုပြင်မှု (Seasonal Cleander)

-ရာသီခွင်ပြုပြင်မှု (ဇယား)-

ရ.စွ. ၁၁.၆.၁၉

အကြောင်းရာ	မိုးရာ	မာဆိရာ	နွေရာ	ဝါဆို	ဝါခေါင်	အလယ်	အစို	အပူ	အအေး	အပူ	အအေး	အပူ
ခိုက်ပျိုးအေး									-	-	-	-
ကျွန်းကလေး				အပူ								
အလှူအိမ်												
ကလေးအိမ်	အပူ				အပူ		အပူ	အပူ	-	-	-	-
အပူအိမ်												
အပူ	-	-	-	-	-	-	-					
အပူ												

ပါဝင်အေးအေးအေး = ၈၆၁၃၁၉ + ၈၆၂၀၁၉

ရာသီခွင်ပြုပြင်မှု

အေးအေးအေးအေးအေးအေးအေးအေးအေးအေး

ရ.စွ. ၁၁.၆.၁၉

အေးအေး - အေးအေး

- အေးအေးအေးအေးအေးအေးအေးအေးအေးအေး
- ဝါဆိုလအေးအေးအေးအေးအေးအေးအေးအေးအေးအေး
- အေးအေးအေးအေးအေးအေးအေးအေးအေးအေး
- အေးအေးအေးအေးအေးအေးအေးအေးအေးအေး
- အေးအေးအေးအေးအေးအေးအေးအေးအေးအေး
- အေးအေးအေးအေးအေးအေးအေးအေးအေးအေး

ပါဝင်အေးအေးအေး = ၈၆၁၃၁၉ + ၈၆၂၀၁၉

၅။ အရင်းအမြစ်အသုံးချမှုပုံစံပြဇယား(Asset Mapping)

ဒဂုန်းဒဂုန်အိမ်ထောင်စုအဖွဲ့အစည်း
 ဧကန် - ၁၁.၆.၁၉

ကျေးရွာ - ကျေးရွာ



သိပ္ပံပညာ
 အိမ်
 အိမ်ထောင်ရေး
 အိမ်ထောင်ရေး
 အိမ်ထောင်ရေး

ပါဝင်ဆွေးနွေးသူ = ၁၃ ဘဦး + ၈ (၂၀) ဘဦး

ဒဂုန်းဒဂုန်အိမ်ထောင်စုအဖွဲ့အစည်း
 ဧကန် - ၁၁.၆.၁၉

ကျေးရွာ - ကျေးရွာ



သိပ္ပံပညာ
 အိမ်
 အိမ်ထောင်ရေး
 အိမ်ထောင်ရေး
 အိမ်ထောင်ရေး

ပါဝင်ဆွေးနွေးသူ = ၁၃ (၁၃) ဘဦး + ၈ (၂၀) ဘဦး

ပိုင်ဆိုင်မှုပုံစံအကျဉ်းချုပ်

ကျေးရွာ - ကျေးရွာ

၁၁.၆.၁၉

- ကျေးရွာရှိ သိပ္ပံပညာ၊ အိမ်၊ အိမ်ထောင်ရေး၊ အိမ်ထောင်ရေး
- အိမ်ထောင်ရေး အိမ်ထောင်ရေး အိမ်ထောင်ရေး အိမ်ထောင်ရေး
- အိမ်ထောင်ရေး အိမ်ထောင်ရေး အိမ်ထောင်ရေး အိမ်ထောင်ရေး

ပါဝင်ဆွေးနွေးသူ = ၁၃ (၁၃) ဘဦး + ၈ (၂၀) ဘဦး

၆။ အဖွဲ့အစည်းချိတ်ဆက်မှုပြဇယား (Veen Diagram)

ဗင်းပုံစံ

ကျေးရွာ - ဆွန်းတော ရက်စွဲ - 11.6.19

ကျေးရွာအထွင်းရှိအဖွဲ့အစည်း	ကျေးရွာပြင်ပရှိအဖွဲ့အစည်း
<ul style="list-style-type: none"> ၁။ ဂေါ်ပကအဖွဲ့ ၂။ ကျောင်းကော်မတီအဖွဲ့ ၃။ ဣအိတ်ဖွဲ့ ၄။ ဂယကအဖွဲ့ 	<ul style="list-style-type: none"> ၁။ အုပ်ချုပ်ရေးဖွဲ့ ၂။ ငဝစ

ပါဝင်ဆွေးနွေးသူ = က (၁၃) ဦး + ဗ (၂၀) ဦး

ဗင်းပုံစံ

ကျေးရွာ - ကျွန်းတော ရက်စွဲ - 11.6.19

ပါဝင်ဆွေးနွေးသူ = က (၁၃) ဦး + ဗ (၂၀) ဦး

ဦးစွာဆက်စဉ်ဆောင်ရွက်ရန်အတွက်

အဖွဲ့အစည်း ဖွဲ့စည်းပုံ အခြေခံဥပဒေ

ကျေးဇူး - ကျန်းမာ

ရက်စွဲ - 11.6.19

- ကျေးဇူးအဖွဲ့အစည်း ဖွဲ့စည်းပုံ အခြေခံဥပဒေ နှင့် ပတ်သက်၍ အဖွဲ့အစည်း ဖွဲ့စည်းပုံ အခြေခံဥပဒေ
- ကျေးဇူးအဖွဲ့အစည်း ဖွဲ့စည်းပုံ အခြေခံဥပဒေ အောက်တွင် အဖွဲ့အစည်း ဖွဲ့စည်းပုံ အခြေခံဥပဒေ
- ကျေးဇူးအဖွဲ့အစည်း ဖွဲ့စည်းပုံ အခြေခံဥပဒေ အောက်တွင် အဖွဲ့အစည်း ဖွဲ့စည်းပုံ အခြေခံဥပဒေ
- ကျေးဇူးအဖွဲ့အစည်း ဖွဲ့စည်းပုံ အခြေခံဥပဒေ အောက်တွင် အဖွဲ့အစည်း ဖွဲ့စည်းပုံ အခြေခံဥပဒေ
- ကျေးဇူးအဖွဲ့အစည်း ဖွဲ့စည်းပုံ အခြေခံဥပဒေ အောက်တွင် အဖွဲ့အစည်း ဖွဲ့စည်းပုံ အခြေခံဥပဒေ

ပါဝင်ဆွေးနွေးသူ = ၁၂ ဦး + ၈ (၂၀၁၅) ဦး

၇။ ကော်မတီဝင်များရွေးချယ်ခြင်းနှင့် ကျေးရွာဖွံ့ဖြိုးရေးအစီအစဉ် ဆောင်ရွက်မှုမှတ်တမ်း



၈။ ကျေးရွာအချက်အလက်များ(PC 1)

ပုံစံ - ၈ - ၁ ကျေးရွာအခြေခံအချက်အလက်များ (Form PC 1)

လက်ညွှန်များ		ကျေးရွာတစ်ရွာသို့ ပထမဆုံးဆိပ်တိုက်ခန်းသွားရောက်သောအခါ		လူထုစုစည်းနေရာအဖြစ်
ကျေးရွာပေါင်းစည်းပေးသောကျေးရွာအချက်အလက်များကို ပေတူရင်ပုံစံဖြင့်ကော်မရှင်သည် အချက်အလက်များကို စိစစ်နိုင်စွမ်းရောက်ရှိရမည်။ မှန်ကန်စေရန်အတွက် အချက်အလက်များကို စိစစ်နိုင်စွမ်းရောက်ရှိရမည်။ ဤအချက်အလက်များအား စစ်ဆေးပြီး မှန်ကန်စေရန်အတွက် ဤအချက်အလက်များကို လူထုစုစည်းနေရာအဖြစ် သတ်မှတ်ပေးရမည်။ Tables မှ တစ်ဆင့် ပြင်ဆင်ရမည်။				
ကျေးရွာပေါင်းစည်း အမည်	ကျေးရွာပေါင်းစည်းခန်းမအမည်	လူထုစုစည်းနေရာအမည်		
ကျေးရွာပေါင်းစည်း အမည်	ကျေးရွာပေါင်းစည်းခန်းမအမည်	ကျေးရွာပေါင်းစည်းခန်းမအမည်		
ပြည်နယ်တိုင်းစာရင်းအမျိုးအစား	မြို့နယ်	ကျေးရွာအုပ်စု	ကျေးရွာ	
ကျေးရွာပေါင်းစည်း အမည်	ကျေးရွာပေါင်းစည်းခန်းမအမည်	ကျေးရွာအုပ်စု	ကျေးရွာ	

၁။ လူဦးရေ

လူဦးရေ	အိမ်ထောင်စုအရေအတွက်	ကိုးကွယ်သည့်ဘာသာ	အိမ်ထောင်စုအရေအတွက်
လူဦးရေ (၁) ကျား	၁၁၂	သာယာ(၁) ဗုဒ္ဓ	၁၁၂
လူဦးရေ (၂) _____		သာယာ(၂) _____	
လူဦးရေ (၃) _____		သာယာ(၃) _____	
လူဦးရေ (၄) _____		သာယာ(၄) _____	
အခြား			
အစုစုအရေအတွက်			
မထည့်သွင်းသူများ	၁၀		
ထက်ကြီးရွယ်အိုများ (၆၅ နှစ် နှင့် အထက်)	၈၀		
စစ်တမ်းအရ			

	အမျိုးသား(အစုစုအတွက်)	အမျိုးသမီး(အစုစုအတွက်)	စုစုပေါင်းအစုစုအတွက်
လူဦးရေ	၂၇၆	၂၈၃	၅၆၀
လူမျိုးစု (၁)-----			
လူမျိုးစု (၂)-----			
လူမျိုးစု (၃)-----			
အခြား			
အိမ်ထောင်ဦးရေ	၈၀	၃၂	

● (ခ)အခြေခံအဆောက်အအုံ အဆင့်အဆောင်များ

အဆောက်အအုံအမျိုးအစား	အမှတ် ဖြည့်	ကျန်းမာရေး	အမှတ်ပြု ခပ်ပါ	ဘာသာရေးအဆောက် အအုံများ	အမှတ် ဖြည့်
အထက်တန်းကျောင်း	<input type="checkbox"/>	ခင်းပျံ	<input type="checkbox"/>	ခေတီ	<input checked="" type="checkbox"/>
အလယ်တန်းကျောင်း	<input type="checkbox"/>	ကျန်းမာရေးဌာန	<input type="checkbox"/>	ဘုန်းကြီးကျောင်း	<input checked="" type="checkbox"/>
မူလတန်းကျောင်း	၂၆	ကျန်းမာရေးဌာနခွဲ	<input type="checkbox"/>	ဟိန္ဒူဘုရားကျောင်း	<input type="checkbox"/>
မူကြီးကျောင်း	<input type="checkbox"/>	ခင်းပေးခန်း	<input type="checkbox"/>	ခရစ်ယာန်ကျောင်း	<input type="checkbox"/>
အခြား	<input type="checkbox"/>	အခြား	<input type="checkbox"/>	ဗလီ	<input type="checkbox"/>
				အခြား	<input type="checkbox"/>
မှတ်စုတ်		မှတ်စုတ်		မှတ်စုတ်	

(၁) ကျွမ်းကျင်သူများမှတ်တမ်း (ကျေးရွာတွင်နေထိုင်သော သို့မဟုတ် အခြားရွာမှလာရောက်သောကျွမ်းကျင်သူများ)

(၁) စာသင်ကျောင်း			(၂) ကျန်းမာရေး			(၃) လက်မှုပညာရှင်		
ရွာတွင်နေထိုင်သူ	အခြားရွာမှလာသူ		ရွာတွင်နေထိုင်သူ	အခြားရွာမှလာသူ		ရွာတွင်နေထိုင်သူ	အခြား	မှတ်တမ်း
မူလတန်းပြဆရာ/မ	<input checked="" type="checkbox"/>	<input checked="" type="checkbox"/>	ဆရာဝန်	<input type="checkbox"/>	<input type="checkbox"/>	လက်သမား	<input type="checkbox"/>	<input type="checkbox"/>
အထက်တန်းပြဆရာ/မ	<input type="checkbox"/>	<input type="checkbox"/>	လက်ထောက်ကျန်းမာရေးမှူး	<input type="checkbox"/>	<input type="checkbox"/>	ပန်းချီ	<input type="checkbox"/>	<input type="checkbox"/>
ဒဂုန်တန်းပြဆရာ/မ	<input type="checkbox"/>	<input type="checkbox"/>	အမျိုးသမီးကျန်းမာရေးဆရာမ	<input type="checkbox"/>	<input type="checkbox"/>	လျှပ်စစ်ကျွမ်းကျင်ပညာရှင်	<input type="checkbox"/>	<input type="checkbox"/>
မူကြံဆရာ/မ	<input type="checkbox"/>	<input type="checkbox"/>	သားဖွားဆရာမ	<input type="checkbox"/>	<input type="checkbox"/>	ရေစိုက်သူ	<input type="checkbox"/>	<input type="checkbox"/>
အခြား	<input type="checkbox"/>	<input type="checkbox"/>	ပြည်သူ့ကျန်းမာရေးလုပ်သား	<input type="checkbox"/>	<input type="checkbox"/>	စက်ပြင်ဆရာ	<input type="checkbox"/>	<input type="checkbox"/>
မှတ်ချက်			မှတ်ချက်			မှတ်ချက်		

(ဃ) ကျေးရွာသို့ ရောက်ရှိနိုင်သည့်လမ်းအခြေအနေ / ကျေးရွာတစ်ရွာသည် ၎င်း၏ကျေးရွာအုပ်စုနှင့် ဆက်သွယ်ထားသောလမ်းအခြေအနေ (အောက်ပါစံနှုန်းကိုစိုင်းပါ)

ကျောက်ကြမ်းလမ်း: ကတ္တရာလမ်း ကွန်ကရစ်လမ်း ဖော်တော်ဆိုင်ကယ်လမ်း
 ကျောက်ခင်းလမ်း: မြေသားလမ်း လူသွားလမ်း အခြား _____

(င) ကျေးရွာဖွံ့ဖြိုးမှုစီမံချက်

- ပိုင်းမီ
- (၁) လူထုတော်မြင်စီမံကိန်းမစတင်မီ ဤကျေးရွာတွင်ကျေးရွာဖွံ့ဖြိုးမှုစီမံချက်ရှိခဲ့ပါသလား? ရှိပါသည်/မရှိပါ/မသိပါ ✓
- (၂) ရှိခဲ့ပါလျှင် ဤစီမံချက်ကို မည်သည့် ဝန်ထုပ်ထုပ်ပြင်ဆင်ခဲ့ပါသနည်း? နှစ် _____ / မသိပါ ✓
- (၃) ဤစီမံချက်ကို ပြီးနယ်မှအတည်ပြုခဲ့ပါသလား? ပြုခဲ့ပါသည်/မပြုခဲ့ပါ / မသိပါ ✓

(၈) ဝေဖန်အကွာအဝေး

(၁) ဤကျေးရွာ၏ပတ်ဝန်းကျင်ကျေးရွာအုပ်စု၏ပတ်ဝန်းကျင်ဆိုင်ရာအခြေအနေအထားသည် မြန်မာ့ကျေးရွာအုပ်စုစည်းစဉ်က ဝေးကွာသလား? မှတ်တမ်း/ပုံစံ

(၂) ဤကျေးရွာမှ လမ်းကွေးရွာအုပ်စုပတ်ဝန်းကျင်သို့ လာရောက်ကြည့်ရှုနိုင်ရန်အတွက်

ပြောဆိုသော ရာသီတွင် ကြားရန် ၇.၂၅.၈၈ ဝေဖန်လမ်း/မော်တော်ဆိုင်ကယ်/မြေလျှင်/လမ်း/မော်တော်ဆိုင်/အခြား _____

မိုးရာသီတွင် ကြားရန် ၇.၂၅.၈၈ ဝေဖန်လမ်း/မော်တော်ဆိုင်ကယ်/မြေလျှင်/လမ်း/မော်တော်ဆိုင်/အခြား _____

(ဆ) ပတ်ဝန်းကျင်ဆိုင်ရာသဘာဝဘေးအန္တရာယ်

ဤကျေးရွာတွင် ချေးကြီးခြင်းကို သဘာဝဘေးအန္တရာယ်ကျရောက်မှုအဖြစ် ရှိပါသလား။

မရှိပါ ရှိပါသည် ရှိလျှင် ဖော်ပြပါ _____

(ဇ) ကျေးရွာတွင် ဖွဲ့စည်းထားသော အဖွဲ့အစည်းများ

လူထုပတ်ဝန်းကျင်ဆိုင်ရာ ဤကျေးရွာတွင် ကျေးရွာဖွံ့ဖြိုးရေးအတွက် အစိုးရ(သို့) ရွာသားများကိုယ်တိုင်(သို့) စီမံကိန်းတစ်ခုခုမှ ဖွဲ့စည်းထားသည့် အဖွဲ့အစည်းများ ရှိပါသလား။

(၁) _____

(၂) _____

(ဈ) အထွေထွေအုပ်ချုပ်ရေး ဦးစီးဌာန (GAD) မှ မှတ်တမ်းတင်ထားခြင်း

ဤကျေးရွာသည် အထွေထွေအုပ်ချုပ်ရေး ဦးစီးဌာန (GAD) မှ မှတ်တမ်းတင်ထားမှု ရှိပါသလား။

မရှိပါ ရှိပါသည်

ကျေးရွာခေါင်းစောင် အမည် ဒေါ်ဇော်ဇော်
လက်မှတ် ဒါ ၀၆.၉

လူထုစည်းရုံးရေးမှူး အမည် ဒေါ်အိန်အိန်
လက်မှတ် San ၀၆.၉

၉။ စီမံကိန်းစက်ဝန်းအချိန်ဇယား(PC 2)

ပုံစံ - ၈-၂ - စီမံကိန်းစက်ဝန်းအချိန်ဇယား (PC 2)

လုပ်ငန်းအမျိုးအစား	သက်ဆိုင်ရာလုပ်ငန်းစဉ်/လက်ထောက်နည်းပညာများ	စီမံကိန်းစက်ဝန်းအဆင့်တစ်ခုစီပြီးစီးတိုင်းကျေးရွာနှင့် ကျေးရွာထု ကျေးရွာအုပ်စုအတွက် ဤပုံစံဖြည့်သွင်းရမည်။
စည်းရုံးရေးမှူး/လက်ထောက်နည်းပညာရေးမှူးတစ်ဦး အမည် - ဒုဌ်.စန်း.စန်း.မြ. (၂၄) , မာမာဇေဇာဇာဇာ		
စနစ် ၁၁.၆.၁၉	<input type="checkbox"/> လက်ခံအားအမှတ်ခြိမ်းမီ <input type="checkbox"/> စက်ဝန်း(၁) <input type="checkbox"/> လက်ခံ(၂) <input type="checkbox"/> စက်ဝန်း(၃) <input type="checkbox"/> စက်ဝန်း (၄)	
ပြည်နယ်/တိုင်း	မြို့နယ်	ကျေးရွာအုပ်စု
ကရင်	လွိုင်.ကွဲ	ကျေးရွာအုပ်စု
		ကျေးရွာ
		ကျေးရွာ

စီမံကိန်းစက်ဝန်းအမျိုးအစား	စနစ်		အစည်းအဝေးတွင်တက်ရောက်လုပ်ဆောင်မှု					
	စတင်သည့် စနစ်	ပြီးဆုံးသည့် စနစ်	အမျိုးအစား အရ အတွက်	အမျိုးအစား အရ အတွက်	အိမ်ထောင်စုအရ အတွက်	လူမျိုးစုတက်ရောက်သူ အရေအတွက် နှင့် လူဦးရေအမည်	အိမ်ထောင်စုအရ အရေအတွက်	အိမ်ထောင်စု %
၁။ ကျေးရွာစီမံကိန်း မိတ်ဆက်အစည်းအဝေး	၁၁.၆.၁၉	၁၁.၆.၁၉	၂၆	၄၀	၁၁၂	၆၆ ကရင်	၁၁၂	၅၈.၇.
၂။ ကျေးရွာစီမံကိန်း ပြီးစေရေး စီမံကိန်းရေးဆွဲခြင်း အစည်းအဝေး	၁၁.၆.၁၉	၁၁.၆.၁၉	၂၆	၄၀	၁၁၂	၆၆ ကရင်	၁၁၂	၅၈.၇.
၃။ ကျေးရွာအုပ်စု လုပ်ငန်းဆုံးဖြတ်ချက်ချသည့်အစည်းအဝေး						၁		
၄။ မြို့နယ်အဆင့်စီမံကိန်းရေးဆွဲရေးနှင့်အကောင်အထောင်အစည်းဖော်ရေးစက်ဝန်း			မလို	မလို	မလို	မလို		

၁၀။ ကျေးရွာဖွံ့ဖြိုးရေးဦးစားပေးအစီအစဉ် (PC 3)

ပုံစံ - ၀-၃ ကျေးရွာဖွံ့ဖြိုးရေး ဦးစားပေးအစီအစဉ် (Form PC 3)

လယ်ဧကပိုင်ဆိုင်မှု အသတ်(၃)ကျေးရွာဖွံ့ဖြိုးရေးမှန်ချက်စရောင်းအစီအစဉ်(ဦးစားပေးအစီအစဉ်) ကျေးရွာပိုင်ဆိုင်မှု အထောက်အကူပြု ကော်မတီသည် လူထုစည်းရုံးရေးမှူးအမှုအရာထမ်းကြီး ဤပုံစံကိုဖြည့်စွဲအောင် ခြင်္သေ့ရမည်။	
လူထုစည်းရုံးရေးမှူး/ဝန်ထမ်း အမည်	ဒေါ်ဦး ဆန်း ဆန်း အိုင်
နေ့စွဲ 11-6-19	စက်ဝန်းအား အမှတ်ဖြည့်ပါ (V) ဝ စက်ဝန်း(၁) ✓ ၂ စက်ဝန်း(၂) ဝ စက်ဝန်း(၃) ဝ စက်ဝန်း(၄)
ခြည်နယ်/ခရိုင်	ဦးနယ်
ကျေးရွာအုပ်စု	ကျေးရွာ ကျွန်းတော
ကျေးရွာ	ကျွန်းတော

က။ အခက်အခဲအတာအခါများအားပေးအကူအညီပေးခြင်း - ယခုလက်ရှိအခြေအနေအထားရှိကျေးရွာဖွံ့ဖြိုးတိုးတက်ရေးအတွက် အဓိကအခက်အခဲအတာအခါများသည် မည်သည့်များဖြစ်ပါသနည်း။ (အမျိုးအား/သမီး အနည်းဆုံးအခက်အခဲ ၅ ခုစီဖော်ပြပါ)

အုပ်စုစွဲ မထွေးခွေးမှများမှ တင်ပြသောအခက်အခဲအတာအခါများ	
ရွာတွင်း လမ်း မီး ရာတွင် အား ၈၇၇ ခုလက်ခံခြင်း	<input type="checkbox"/> ကျား ဝမ <input type="checkbox"/> ကျား+ မ
ရွာတွင်း ၁၀ လက်ခံခြင်း (၆၆ မျှ) အာဇာနည် နှင့် ပေးဆွဲ ချိန် နှင့် မကောင်း စေခြင်း	<input type="checkbox"/> ကျား ဝမ <input type="checkbox"/> ကျား+ မ
ကျွန်း မာ ရှေး ဓာတ် အား များ ၁၅ နှစ် ဖြင့် ကျွန်း မာ ရှေး ဓာတ် ကျွန်း မာ ရှေး ဓာတ်	<input type="checkbox"/> ကျား ဝမ <input type="checkbox"/> ကျား+ မ
ကျွန်း မာ ရှေး ဓာတ် ကျွန်း မာ ရှေး ဓာတ် ကျွန်း မာ ရှေး ဓာတ်	<input type="checkbox"/> ကျား ဝမ <input type="checkbox"/> ကျား+ မ
ကျွန်း မာ ရှေး ဓာတ် ကျွန်း မာ ရှေး ဓာတ် ကျွန်း မာ ရှေး ဓာတ်	<input type="checkbox"/> ကျား ဝမ <input type="checkbox"/> ကျား+ မ

ခ။ မျှော်မှန်ခြင်း- နောင်လာမည့် (၅) နှစ် အတွင်း ကျေးရွာဖွံ့ဖြိုးရေး မျှော်မှန်းလျာထားချက်များအား တင်ပြပါ။

အုပ်စုစွဲ မထွေးခွေးမှများမှ တင်ပြသောအခက်အခဲအတာအခါများ	
လမ်း ပျက်စီး ချက် ချက် အား ကျွန်း မာ ရှေး ဓာတ်	<input type="checkbox"/> ကျား ဝမ <input type="checkbox"/> ကျား+ မ
ကျွန်း မာ ရှေး ဓာတ် ကျွန်း မာ ရှေး ဓာတ်	<input type="checkbox"/> ကျား ဝမ <input type="checkbox"/> ကျား+ မ
ကျွန်း မာ ရှေး ဓာတ် ကျွန်း မာ ရှေး ဓာတ်	<input type="checkbox"/> ကျား ဝမ <input type="checkbox"/> ကျား+ မ
ကျွန်း မာ ရှေး ဓာတ် ကျွန်း မာ ရှေး ဓာတ်	<input type="checkbox"/> ကျား ဝမ <input type="checkbox"/> ကျား+ မ
ကျွန်း မာ ရှေး ဓာတ် ကျွန်း မာ ရှေး ဓာတ်	<input type="checkbox"/> ကျား ဝမ <input type="checkbox"/> ကျား+ မ

၁၂။ ကဏ္ဍအလိုက်ဦးစားပေးဖွံ့ဖြိုးရေးလုပ်ငန်းစဉ်များ

ကဏ္ဍအလိုက်ဦးစားပေးလုပ်ငန်းစဉ်များ

ဦးစီးဌာန	လုပ်ငန်းအမျိုးအစား	အဆိုပြုပုံစံ			အခြေခံအချက်အလက်	အခြေခံအချက်အလက်
		အမျိုးအစား	အမျိုးအစား	အမျိုးအစား		
အခြေခံအဆောက်အအုံ၊ အခြေခံအဆောက်အအုံ၊ အခြေခံအဆောက်အအုံ	၁။ အခြေခံအဆောက်အအုံ			၂၀၁၉	၂၀၁၉	
	၂။ အခြေခံအဆောက်အအုံ			၂၀၁၉	၂၀၁၉	
	၃။ အခြေခံအဆောက်အအုံ			၂၀၁၉	၂၀၁၉	
	၄။ အခြေခံအဆောက်အအုံ					
	၅။ အခြေခံအဆောက်အအုံ					
	၆။ အခြေခံအဆောက်အအုံ					
	၇။ အခြေခံအဆောက်အအုံ					
အခြေခံအဆောက်အအုံ၊ အခြေခံအဆောက်အအုံ၊ အခြေခံအဆောက်အအုံ	၁။ အခြေခံအဆောက်အအုံ			၂၀၁၉	၂၀၁၉	၂၀၁၉
	၂။ အခြေခံအဆောက်အအုံ			၂၀၁၉	၂၀၁၉	၂၀၁၉
	၃။ အခြေခံအဆောက်အအုံ			၂၀၁၉	၂၀၁၉	၂၀၁၉
	၄။ အခြေခံအဆောက်အအုံ					
အခြေခံအဆောက်အအုံ၊ အခြေခံအဆောက်အအုံ၊ အခြေခံအဆောက်အအုံ	၁။ အခြေခံအဆောက်အအုံ			၂၀၁၉	၂၀၁၉	
	၂။ အခြေခံအဆောက်အအုံ					
အခြေခံအဆောက်အအုံ၊ အခြေခံအဆောက်အအုံ၊ အခြေခံအဆောက်အအုံ	၁။ အခြေခံအဆောက်အအုံ			၂၀၁၉	၂၀၁၉	