

ပြည်ထောင်စုသမ္မတမြန်မာနိုင်ငံတော်အစိုးရ
သမဝါယမနှင့်ကျေးလက်ဖွံ့ဖြိုးရေးဝန်ကြီးဌာန
ကျေးလက်ဒေသဖွံ့ဖြိုးတိုးတက်ရေးဦးစီးဌာန
၈မြို့နယ်



လူထုဗဟိုပြုစီမံကိန်း (စတုတ္ထနှစ် စက်ဝန်း)

National Community Driven Development Project
(NCDDP)



ကျေးရွာဖွံ့ဖြိုးရေးအစီအစဉ်

Village Development Plan (VDP)

ကျင်းကြီးကျေးရွာအုပ်စု၊ ကျင်းကြီးကျေးရွာ။

မာတိကာ

၁။ မြို့နယ်မြေပုံ	၄
၂။ အုပ်စုတွင်ပါဝင်သောကျေးရွာများစာရင်း	၅
၃။ ကျေးရွာသမိုင်းကြောင်း	၆
၄။ ကျေးရွာအခြေခံအချက်အလက်များ	၇-၈
၅။ လူထုပူးပေါင်းပါဝင်သောလူမှုဆန်းစစ်ခြင်းနှင့် အကဲဖြတ်ခြင်းလုပ်ငန်းစဉ် (PSA/PRA) ဇယား။	၉-၁၀
၆။ လူထုပူးပေါင်းပါဝင်သောလူမှုဆန်းစစ်ခြင်းနှင့် အကဲဖြတ်ခြင်းလုပ်ငန်းစဉ် (PSA/PRA) ဇယား။	၁၁
၆-၁။ ကျေးရွာလူမှုရေးအရင်းအမြစ်ပြ မြေပုံ	၁၁
၆-၂။ ကျေးရွာလူမှုရေးအရင်းအမြစ်ပြ မြေပုံ သုံးသပ်ချက်ပြမြေပုံသုံးသပ်ချက်	၁၂
၆-၃။ ရာသီခွင်ပြဇယားပုံ	၁၃
၆-၄။ ရာသီခွင်ပြဇယားပုံသုံးသပ်ချက်	၁၃
၆-၅။ ကျေးရွာတွင်းအဖွဲ့အစည်းများအကြားချိတ်ဆက်မှုပြဇယား	၁၄
၆-၆။ ကျေးရွာတွင်းအဖွဲ့အစည်းများအကြားချိတ်ဆက်မှုပြဇယားသုံးသပ်ချက်	၁၄
၆-၇။ ဥစ္စာဓနကြွယ်ဝမှုအဆင့်သတ်မှတ်ခြင်းပြဇယား	၁၅
၆-၈။ ဥစ္စာဓနကြွယ်ဝမှုအဆင့်သတ်မှတ်ခြင်းပြဇယား သုံးသပ်ချက်	၁၅
၆-၉။ အရင်းအမြစ် ပိုင်ဆိုင်မှုပြပုံ	၁၆
၆-၁၀။ အရင်းအမြစ်ပိုင်ဆိုင်မှုပြပုံ သုံးသပ်ချက်	၁၆

၆-၁၁။ ပင့်ကူအိမ်ကွန်ယက်ဇယား	၁၇
၆-၁၂။ ပင့်ကူအိမ်ကွန်ယက်ဇယားသုံးသပ်ချက်	၁၇
၇။ ကော်မတီဝင်များနှင့် ကျေးရွာဖွံ့ဖြိုးရေးအစီအစဉ်ဆောင်ရွက်မှုမှတ်တမ်းခါတ်ပုံများ	၁၈
၈။ ကျေးရွာအချက်အလက် (ပုံစံ-၁)	၁၉- ၃၃
၉။ စီမံကိန်းစက်ဝန်းအချိန်ဇယား (ပုံစံ-၂)	၃၄-၃၇
၁၀။ ကျေးရွာဖွံ့ဖြိုးရေးဦးစားပေးအစီအစဉ် (ပုံစံ-၃)	၃၈- ၄၅
၁၁။ ကျေးရွာအုပ်စုစီမံကိန်းလုပ်ငန်းခွဲရွေးချယ်ခြင်း (ပုံစံ-၄)	၄၆- ၄၇
၁၂။ အစည်းအဝေးမှတ်တမ်းများ	၄၈ -၅၄
၁၃။ ကဏ္ဍအလိုက်ဦးစားပေးဖွံ့ဖြိုးရေးလုပ်ငန်းစဉ်များ	၅၅

LIFT ၏နည်းပညာအကူအညီဖြင့် ရေးဆွဲထားသော ကျေးရွာဖွံ့ဖြိုးရေး အစီအစဉ်မှ အချက်အလက်များကို ကိုးကားအသုံးပြုထားပါသည်။

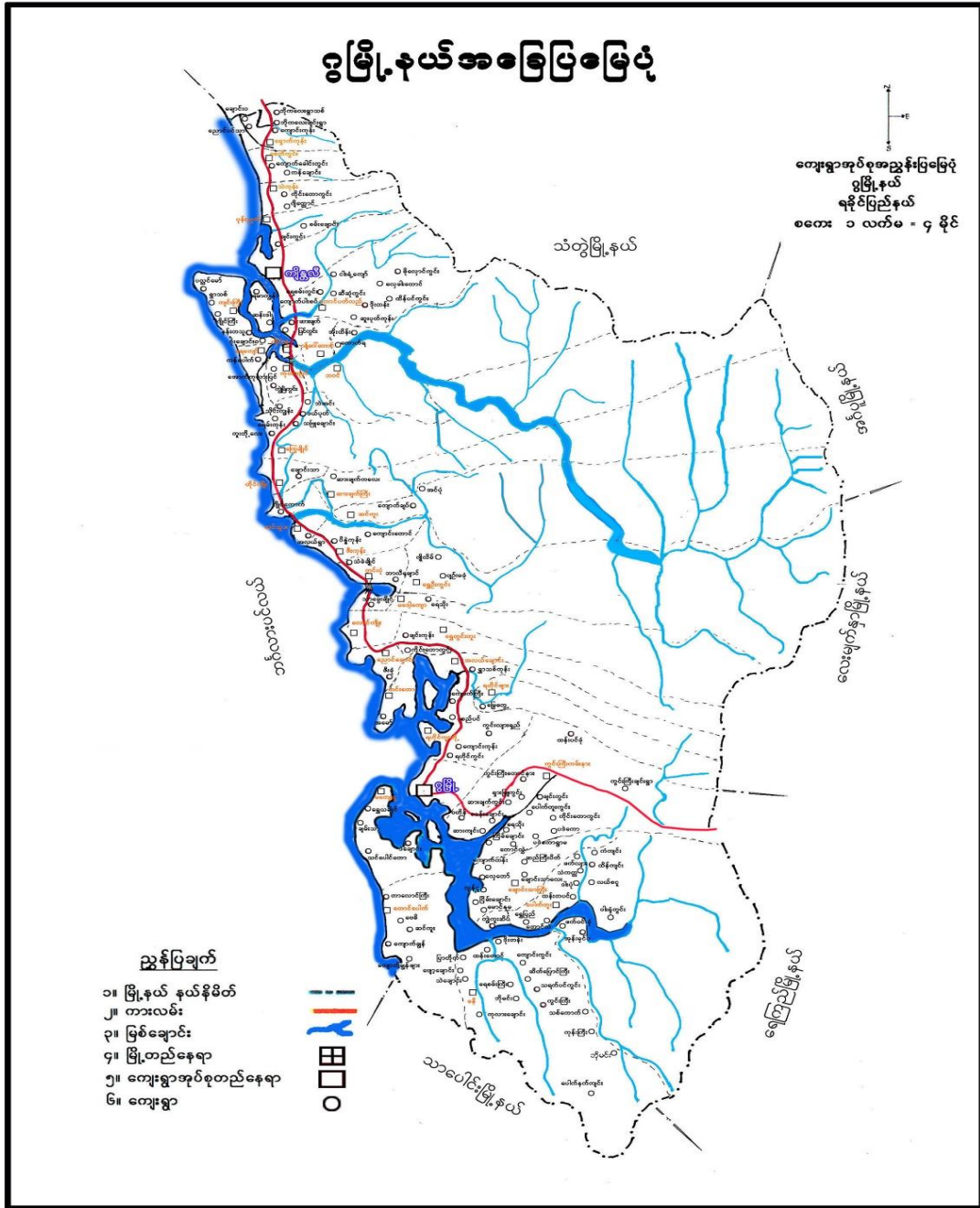

၂။ကျင်းကြီးကျေးရွာအုပ်စုရှိ ကျေးရွာများစာရင်း

စဉ်	ကျေးရွာအုပ်စု	ကျေးရွာများ
၁	ကျင်းကြီး	ကျင်းကြီး
		ဂျိုင်ကြီး
		ရွာသစ်
		ပလင်မော်
		ဆန္ဒား
		ဝုံးကျွန်း
		နံကသူ
		ရမ္မာကျွန်း

ကျွမ်းကြီးကျေးရွာ သမိုင်း

ကျွမ်းကြီးကျေးရွာသည် ၈ မြို့ ၆ ခု ၄၀ ခု ကွာဝေးသော
နေရာတွင် တည်ရှိပြီး ၈ မြို့၏ မြောက်အရပ်တွင်တည်ရှိသည်။
ကျေးရွာ၏ အရှေ့၊ တောင်၊ မြောက် ဘက် ယက်ယက်လည်တွင် ကောဇိတန်းကြီးများ
ကာလံထားသည်။ ယင်းတန်းတက်သွယ်ရေး မှာ မိုးရာဇ်တွင် ဆက်ခံပြီး မွှေရာဇ်တွင်
အာဇာနည်ကောင်းမွန်သည်။

ကျွမ်းကြီးရွာဟု အမည်တွင်လာပုံမှာ ယုန်စံပေတ နှစ်ပေါင်း
တစ်ရာကျော်ရှိက ၎င်းဒေသတွင်နေထိုင်ပြီး ယယ်ယာ များ တည်ထား နေရာတွင် စား
သောက်ကြသည်။ စားပက်ယက်လည်တွင် ဇွဲဇွဲကားသော ကောဇိတန်း ကြီးများ
ကာလံထားပြီး ကျွမ်းကြီးသမိုင်း ဖြစ်ပေသောကြောင့် ကျွမ်းကြီးရွာဟု ဝန်တွင်
ခဲ့သည်။

ကျွမ်းကြီးရွာသည် ယုန်စံပေတ နှစ်အနည်းငယ်က ဇွဲဇွဲကားကြီးတစ်
ရွာဖြစ်ခဲ့ပြီး ကျေးရွာပေါင်း ၉ ရွာရှိသည့် အနက် အုပ်စု ရွာ ဖြစ်ခဲ့သည်။
ကျေးရွာရှိ ဘုန်းတော်ကြီး ကျောင်းအား အခြားကျေးရွာများ မှ လာရောက်
ကွဲကွယ်ကြသည်။ ကျေးရွာတွင် များလှပြီး ကျောင်းလည်း ရှိသည်။
ယခုအခါတွင် ကျေးရွာသည် အိမ်ခြေ ၂၀၀ ခန့်သာ

ရှိတော့သည်။ ယုန်စံပေတ နှစ်အနည်းငယ်က ကျေးရွာရှိ အိမ်ထောင်များ
သည် အခြား ကျေးရွာများသို့ ပြောင်းရွှေ့ နေထိုင်ကြသဖြင့် ယခုအခါ ကျွမ်းကြီး
ရွာသည် အိမ်ခြေ အနည်းငယ်သာ ရှိတော့သည်။

၄။ကျေးရွာအခြေခံအချက်အလက်

(၁)လူနည်းစုလူမျိုးစုအိမ်ထောင်စု

အမျိုးအစား	အိမ်ထောင်စု	ကျား	မ	စုစုပေါင်း
မရှိ	၂	၁	၁	၂

(၂)ထိခိုက်လွယ်အုပ်စုများ

ထိခိုက်လွယ်အုပ်စု	အိမ်ထောင်စု	ကျား	မ	စုစုပေါင်း
သက်ကြီး	၁၁	၅	၆	၁၁

(၃) အဓိကစီးပွားရေးလုပ်ငန်း

စိုက်ပျိုးရေး	မွေးမြူရေး	အသေးစားစီးပွားရေး	အခြား
စပါး	နွား	-	ကျပန်း
ဥယျာဉ်ခြံမြေ	ကြက်		
ကိုင်း	ဝက်		

(၄) ကျေးရွာအတွင်းအဓိကပိုင်ဆိုင်မှုများ

ကျေးရွာပိုင်ဆိုင်မှုများ	လယ်	ကိုင်း	တောင်ယာ	စားကျက်မြေ	နှစ်ရှည်စိုက်ခင်း	သဲ/ကျောက်ရရှိမှု	ရေတွင်း/ရေကန်	စက်ရေတွင်း/စိမ့်စမ်းရေသွယ်	ချောင်ခင်း/ရေသောက်ခင်း
အရေအတွက်	၁၇	၁၁	၃	သီးသန့် မရှိ	-	မရှိ	ရှိ	မရှိ	မမရှိ
ကျေးရွာပိုင်ဆိုင်မှုများ	ကား	ထော်လာ	ဆိုင်ကယ်	စက်လှေ	စပါးကြိတ်စက်	ဈေးဆိုင်	မီးစက်		
အရေအတွက်	မရှိ	မရှိ	၄	၂	မရှိ	မရှိ	မရှိ		

(၅) ကျေးရွာအတွင်းအခြားပိုင်ဆိုင်မှုများ

ကျေးရွာပိုင်ဆိုင်မှုများ	ရေ ရတ င စက်	လယ် ထွန် စက်	ကျွဲ	နွား	ကြက်	ဝက်	ဆိတ်	လုပ် သား	ကျွမ်းကျင် လုပ်သား
အရေအတွက်	ရှိ	မရှိ	မရှိ	၈	၃၀	၁၀	-	၅	ရှိ

(၆) ကျေးရွာရှိအသုံးပြုနိုင်သောအရင်းအမြစ်/ အချက်အလက်များ

အရင်းအမြစ်	ဆေးရုံ/ ဆေးခန်း	အ.မ.က/ အ.လ.က/ အ.ထ.က	ဈေး	မြေတူး စက်	လမ်းကြိုတ် စက်	မြေသယ် ကား	ကွန်ကရစ် ဖျော်စက်
အရေအတွက်	မရှိ	ရှိ	မရှိ	မရှိ	မရှိ	မရှိ	မရှိ

၅။ လူထုပေါင်းစုံပါဝင်သော လူမှုဆန်းစစ်ခြင်းနှင့် အကဲဖြတ်ခြင်းလုပ်ငန်းစဉ် (PSA/PRA) အကျဉ်းချုပ်ဇယား

စဉ်	အကြောင်းအရာ	ရက်စွဲ	ဦးတည်အုပ်စု	တက်ရောက်သူ			အဓိကဆွေးနွေးချက်
				ကျား	မ	ပေါင်း	
၁	ကျေးရွာလူမှုရေးပြုပြင်မှု (Social Map / Resource Map)	၂၄.၉.၂၀၁၉	ကျေးရွာသူ/ ကျေးရွာသားများ	၁၇	၂၁	၃၈	ကျေးရွာနယ်နိမိတ်အတွင်းရှိ အိမ်ခြေလယ်မြေ၊ စိုက်ခင်းများ စသော ကျေးရွာ၏ လက်ရှိ အခြေအနေနှင့် အရင်းအမြစ်အမြစ်များကို ဆွေးနွေးခြင်း
၂	ရာသီပေါက်ကွဲ (Seasonal Calender)	၂၄.၉.၂၀၁၉	ကျေးရွာသူ/ ကျေးရွာသားများ	၁၇	၂၁	၃၈	ကျေးရွာလူထု၏ ရာသီအလိုက် ပျက်ပျိုးရေး၊ မွေးမြူရေး၊ စိုက်ပျိုးရေး၊ ရိတ်သိမ်းချိန်၊ ရာသီပွဲ တော်များ၊ ကျေးရွာမှ လူများ ဝင်ငွေ ရရှိမှု အခြေအနေများကို ကျေးရွာမှ လူများပါဝင်ဆွေးနွေး ရေးဆွဲကြ သည်။
၃	ကျေးရွာ၏ဦးစားပေး အစီအစဉ်ပြဇယား (Metric Ranking)	၂၄.၉.၂၀၁၉	အမျိုးသားအုပ်စု၊ အမျိုးသမီးအုပ်စု	၁၇	၂၁	၃၈	ကျေးရွာသူကျေးရွာသားများ၏ ကျေးရွာအတွက်အဓိက လူအပ်သောစီမံကိန်းလုပ်ငန်းခွဲများကိုညှိနှိုင်းတိုင်ပင်ရေးဆွဲကြသည်။ ကျေးရွာအတွင်းတွင်ရှိနေသော သောလူမှုအဖွဲ့အစည်းများ နှင့် ကျေးရွာလူထုအကြား ဆက်စပ်နေမှုကို ထင်သာမြင်သာရှိအောင် ဖော်ထုတ်နိုင်ခဲ့ခြင်းပါရှိသည်။
၄	အဖွဲ့အစည်းချိတ်ဆက်ပုံ (Venn Diagram)	၂၄.၉.၂၀၁၉	ကျေးရွာသူ/ ကျေးရွာသားများ	၁၇	၂၁	၃၈	ကျေးရွာအတွက်အဓိက လူအပ်သောစီမံကိန်းလုပ်ငန်းခွဲများကိုညှိနှိုင်းတိုင်ပင်ရေးဆွဲကြသည်။ ကျေးရွာအတွင်းတွင်ရှိနေသော သောလူမှုအဖွဲ့အစည်းများ နှင့် ကျေးရွာလူထုအကြား ဆက်စပ်နေမှုကို ထင်သာမြင်သာရှိအောင် ဖော်ထုတ်နိုင်ခဲ့ခြင်းပါရှိသည်။

၅	လူမှုစီးပွားအဆင့် သတ်မှတ်ခြင်း (Wealth Ranking)	၂၄.၉.၂၀၁ ၉	ကျေးရွာသူ/ ဧ ရွာသားများ	၁၇	၂၁	၃၈	ကျေးရွာအတွင်းရှိ လူ လူများအကြား၊ ငွေကြေး၊ ပစ္စ ည်းဥစ္စာ၊ နေအိမ်အားပိုင်ဆု ဆိုင်မှု၊ အ အဆင့်ခွဲခြားကို ဖော်ထုတ်ခြင်း ထုတ်ခြင်း
၆	ပင့်ကူအိမ်ကွန်ယ ယက် (Spider Web)	၂၄.၉.၂၀၁ ၉	အမျိုးသားအု ပ်စု၊ အမျိုးသမီး အုပ်စု	၁၇	၂၁	၃၈	အမျိုးသားနှင့်အမျိုးသမီးများ အ အကြားအလုပ်အကိုင်အခွင့်အ အလမ်း တန် တန်းတူ အခွင့်အလမ်း အရေး၊ ပညာ သင်ကြား နိုင်မှု၊ ဘဝလုံခြုံမှု စသည့် စသည့် အခြေအနေအရပ်ရပ်က ကို ဆွေးနွေးခဲ့ကြသည်။

၆။ ကျေးရွာဖွံ့ဖြိုးရေးအစီအစဉ်အတွက်အသုံးပြုခဲ့သော PRA Tool များ တစ်ခုချင်းစီ၏ သုံးသပ်ချက်များ

(၁) ကျင်းကြီးကျေးရွာ လူမှုရေးနှင့် အရင်းအမြစ်ပြ မြေပုံ

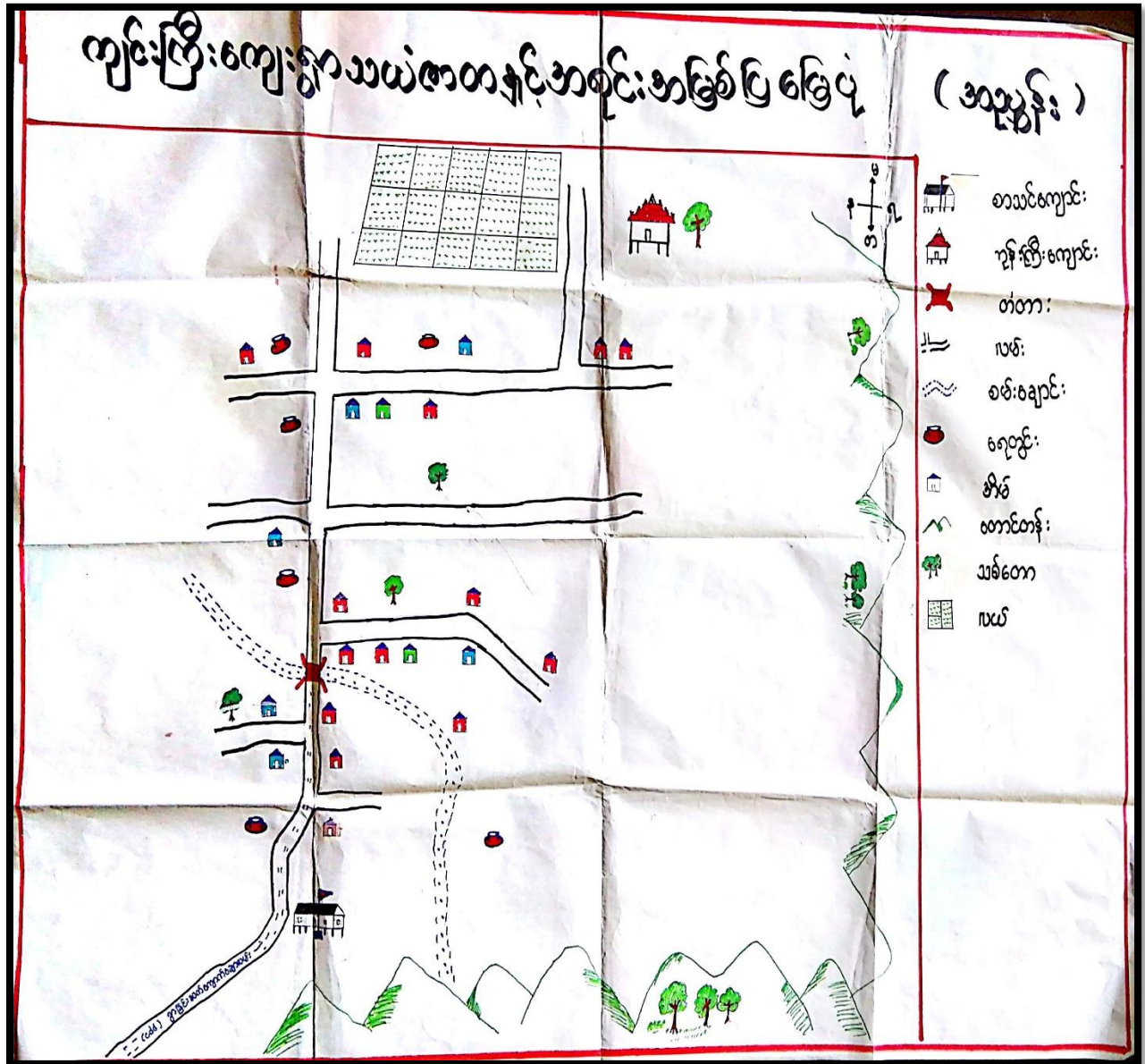

(၂) ကျင်းကြီးအုပ်စု၊ ကျင်းကြီးကျေးရွာ မြေပုံသုံးသပ်ချက်

တည်နေရာ။	လောင်ဂျီတွဒ် ၉၄ ဒီဂရီ ၄၅ မိနစ်	လက်တီတွဒ်- ၁၇ ဒီဂရီ ၉၆ မိနစ်
----------	--------------------------------	------------------------------

မူပိုင်ခွင့်: ဗုဒ္ဓဇာတိဇာတိပြုစုခြင်း

ကျင်းကြီး

ဝိသုဒ္ဓိစွမ်းကြွင်းဖြည့်ဆည်းပေးခြင်း

- ▲ လယ်၊ သွယ်၊ ဝိတောက်တောများ ကို ဖွဲ့စည်းပြီး စားသောက်ကြသည့်အားဖြင့် ဖမ်းပန်းဆက်သွယ်ရေး ခက်ခဲပြီး မြေဒဏ်ရာပေးကာ စတုရန်းပုံများကို ပြန်လည်ထုတ်ဖော်ပေးရမည်။
- ▲ ဖွဲ့စည်းပေးရန်အတွက် အင်အားစုများ ခန့်မှန်းချက်ပေးရမည်။
- ▲ တစ်ဦးချင်းယူဆောင်ရာ ကျေးရွာကြီးများကို စတုရန်းပုံများဖြင့် ဖြည့်ဆည်းပေးရမည်။
- ▲ ကျေးရွာများကို ဖြည့်ဆည်းပေးရမည့်အားဖြင့် စတုရန်းပုံများဖြင့် ဖြည့်ဆည်းပေးရမည်။

⇒ ဖမ်းပန်းဆက်သွယ်ရေး၊ ဖမ်းစစ်ရေး၊ နယ်စပ်ရေး၊ အင်အားစုများ ပြန်လည်ထုတ်ဖော်ပေးရမည်။

အမြစ်များသောရေဂါ	ဝမ်းပျက်ဝမ်းလျှော၊ တုပ်ကွေး၊
အိမ်သာသုံးစွဲမှု၊ ယင်လုံအိမ်သာသုံးစွဲမှု	ရှိ
ဆေးပေးခန်း	မရှိ
စာသင်ကျောင်း၊ ဆေးပေးခန်း၊	ရှိ
ကျောင်းသားအရေအတွက်	၈ ဦး
တက္ကသိုလ်ဝင်တန်းအောင် -	မရှိ
ကျေးရွာတွင်အဓိကကြိုတွေ့နေရသောအခက်အခဲ	လမ်းပန်းဆက်သွယ်ရေး ခက်ခဲ၊ အလုပ်အကိုင် ရှားပါးခြင်း

(၃) ရာသီခွင်ပြဇယား

ရာသီခွင်ပြ ပြက္ခဒိန်												
ရာသီ - ကျွန်းကြီး												
အကြောင်းအရာ	တန်ခူး	ကဆုန်	နယုန်	ဝါဆို	ဝါခေါင်	တော်သလင်း	သီတင်းကျွတ်	တန်ခူးဆန်း	နတ်တော်	ပြာသို	တပို့တွဲ	တပေါင်း
ရာသီဥတုအခြေအနေ												
ရွက်ပျဉ်ရေး			လှော်	လှော်	လှော်							
လမ်းပန်းဆက်သွယ်ရေး	ကော်လီး	ကော်လီး	ဆိုး	ဆိုး	ဆိုး	လေ	လေ	ကော်လီး	ကော်လီး	ကော်လီး	ကော်လီး	ကော်လီး
ကျွန်းယခေ့												
အောက်ဆုံးလေ့ရှိသူ												
ပွဲအားရအိမ်များ												
ဝင်ငွေ / ဝိ ထွက်ငွေ ဝိ												

(၄) ရာသီခွင်ပြဇယားသုံးသပ်ချက်

ရာသီခွင်ပြဇယား

ကျွန်းကြီး

ဝင်ငွေဝင်ပေးခြင်းနှင့် ဖြစ်ရခြင်း

- △ လယ်ယာ၊ လုပ်ငန်း၊ ကုန်သည်၊ အိမ်ထောင်ရေး၊ အခြားလုပ်ငန်း အစားအသုံးများ လုပ်ငန်းကြွယ်ဝသည်။
- △ လမ်းပန်းဆက်သွယ်ရေး၊ လေ၊ မိုး၊ ရာသီဥတု အခြေအနေ အကျိုးအမြတ် ရရှိသည်။
- △ ဝင်ငွေလက်ခံရေးအဖွဲ့၊ ငွေလက်ခံရေးအဖွဲ့၊ ဝင်ငွေထွက်ငွေ ဖွဲ့စည်းမှုများ ပြုလုပ်သည်။
- △ မိုးရာသီဥတုအခြေအနေ အကျိုးအမြတ် ရရှိသည်။
- △ လမ်းပန်းဆက်သွယ်ရေးအဖွဲ့၊ အခြားလုပ်ငန်းအဖွဲ့၊ အခြားလုပ်ငန်း အဖွဲ့များ ပြုလုပ်ခြင်း၊ ငွေလက်ခံရေးအဖွဲ့၊ ငွေလက်ခံရေးအဖွဲ့များ ပြုလုပ်ခြင်း။
- △ ဝင်ငွေလက်ခံရေးအဖွဲ့များ၊ ငွေလက်ခံရေးအဖွဲ့များ ပြုလုပ်ခြင်း၊ ဝင်ငွေထွက်ငွေလက်ခံရေးအဖွဲ့များ ပြုလုပ်ခြင်း။

(၅) အဖွဲ့အစည်းများချိတ်ဆက်မှုပြဇယား

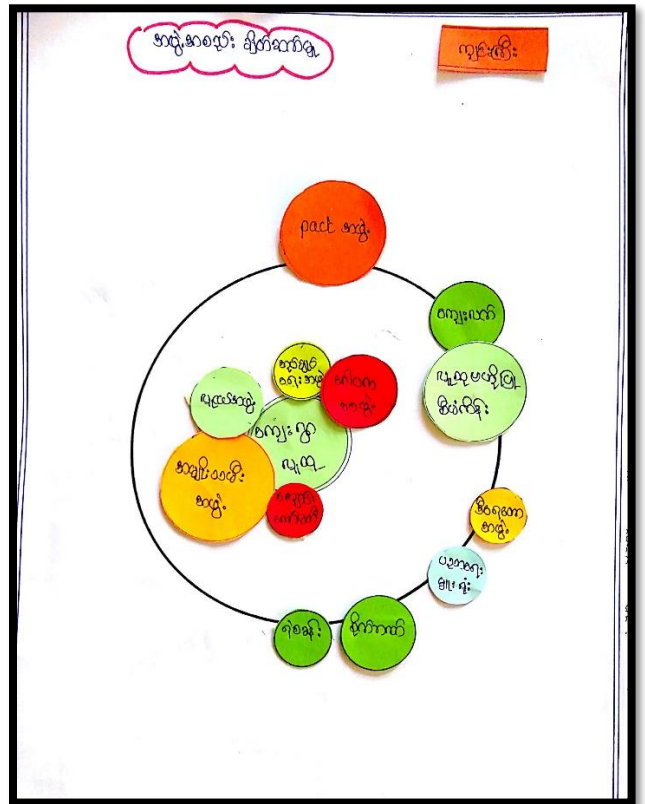
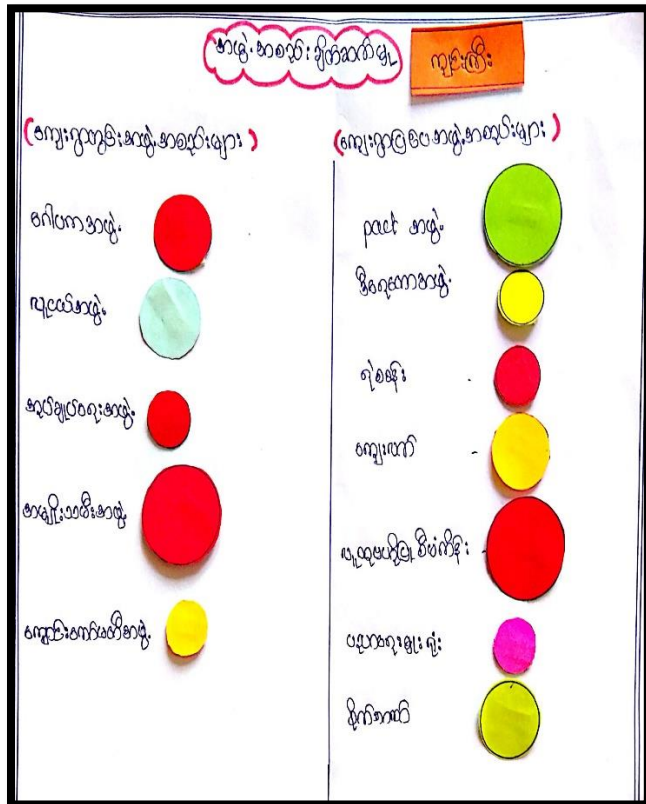

(၆) အဖွဲ့အစည်းများချိတ်ဆက်မှုပြဇယားသုံးသပ်ချက်

အဖွဲ့အစည်း ချိတ်ဆက်မှု ကုဏ္ဍ: (၃)

မကျားကျား ခြစ် ချစ် ဆက်ဆံခြင်း

ကျေးဇူးတူဖွဲ့အဖွဲ့များ

Δ မဂ္ဂဇင်းအဖွဲ့ : အဖွဲ့အစည်းများ တွဲဖက်ဆောင်ရွက်ခြင်းဖြင့် : လူငယ်အဖွဲ့ : အသံချုပ်စာရေးအဖွဲ့ : ကျေးဇူးပြုခြင်းအဖွဲ့အစည်းများ တွဲဖက်ဆောင်ရွက်ခြင်းဖြင့်

* မဂ္ဂဇင်းအဖွဲ့သည် ကျေးဇူးပြုခြင်းအဖွဲ့အစည်းများ : ကျေးဇူးပြုခြင်းအဖွဲ့အစည်းများ : ကျေးဇူးပြုခြင်းအဖွဲ့အစည်းများ

ကျေးဇူးပြုခြင်းအဖွဲ့အစည်းများ

parent အဖွဲ့ : ဒီဂရီကျောင်းအဖွဲ့အစည်းများ : ကျေးဇူးတင် : ယုလေယုကြီး စီမံကိန်းအဖွဲ့အစည်းများ : ကျေးဇူးပြုခြင်းအဖွဲ့အစည်းများ ဆက်ဆံခြင်းဖြင့် : ကျေးဇူးပြုခြင်းအဖွဲ့အစည်းများ : ကျေးဇူးပြုခြင်းအဖွဲ့အစည်းများ : ကျေးဇူးပြုခြင်းအဖွဲ့အစည်းများ

(၁၁) ကျား/ မရေးရာ ပင့်ကူအိမ်

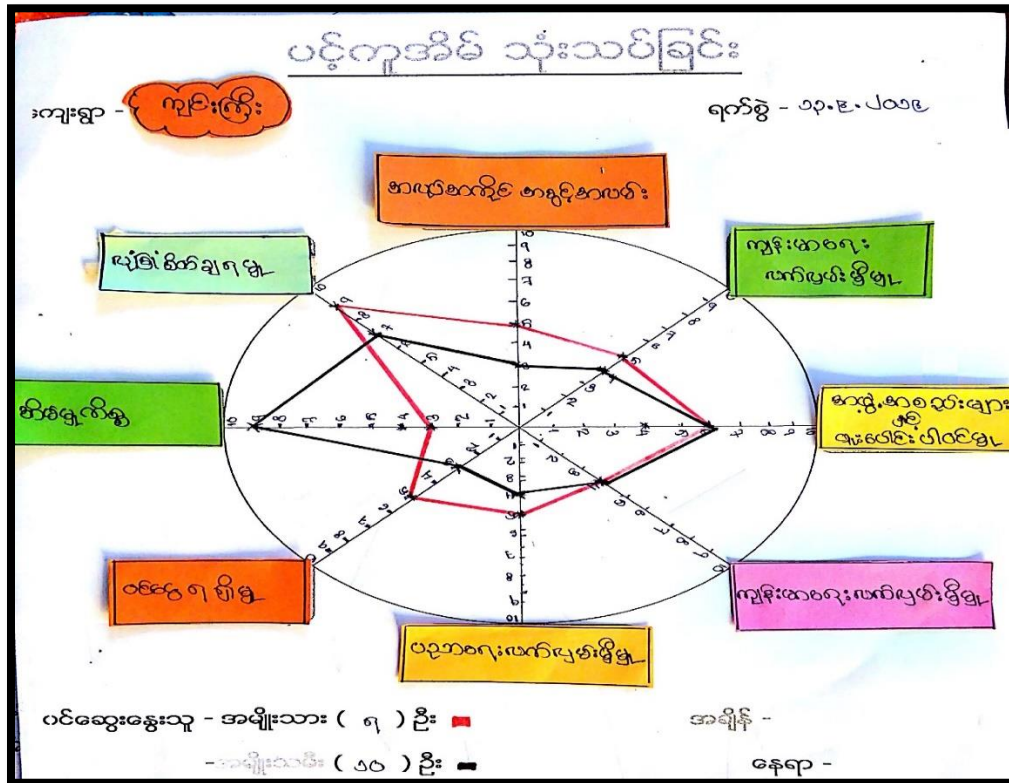

(၁၂) ကျား/မရေးရာပင့်ကူအိမ်သုံးသပ်ချက်

ပင့်ကူအိမ်သုံးသပ်ခြင်း ကျင်းကြီး

ဝတ္ထုဝတ္ထုခြင်း နှင့် ဆန်းစစ်ခြင်း

- ❁ အမျိုးသမီးများသည် စိတ်ပျက်စွဲ များတွင်အမျိုးသားများ၏ ချစ်ခြင်း အာယုဒအင်္ဂါ အာယုဒအာယုဒ ဦးဝတ်စုံခြင်း၊ ပင်ဆွေးနွေးသူ နှင့် အမျိုးသားများ ထက် အားနည်းသည်ကို တွေ့ရသည်။
- ❁ ပဉ္စာစရိယ ယက်ပုစွဲ နှင့် ကျန်းမာရေး ယက်ပုစွဲ နှင့် အမျိုးသမီး အမျိုးသား တန်းတူမျှ ဝတ်စုံ တွေ့ရသည်။
- ❁ အမျိုးသမီးများသည် စိတ်ပျက်စွဲ များတွင်အမျိုးသားများထက် ပိုမို ချစ်ခြင်းရေးရာ နှင့် အမျိုးသမီးများအား ဦးဝတ်စုံခြင်း နှင့် အမျိုးသမီးများအား ဦးဝတ်စုံခြင်း နှင့် ချစ်ခြင်းရေးရာ နှင့် အမျိုးသမီးများ ဖြစ်တစ်ပေးသည်။

၇။ ကော်မတီဝင်များရွေးချယ်ခြင်း နှင့် ကျေးရွာဖွံ့ဖြိုးရေးအစီအစဉ်ဆောင်ရွက်မှုမှတ်တမ်းခါတ်ပုံများ



၈။ (က) ကျေးရွာအချက်အလက် (ပုံစံ-၁) (ပထမနှစ် စက်ဝန်း)

ပုံစံ - ၈ - ၁ ကျေးရွာအခြေခံအချက်အလက်များ (Form PC 1)

လမ်းညွှန်ချက်/ ကျေးရွာတစ်ရွာသို့	ပထမဆုံးမိတ်ဆက်ခရီး	သွားရောက်သောအခါ
လူထုစည်းရုံးရေးမှူးသည် ကျေးရွာ ခေါင်းဆောင်များအား ကျေးရွာအချက်အလက်များကို မေတ္တာရပ်ခံ၍ တောင်းခံရသည်။ ဤအချက်အလက်များကို စီမံကိန်း၊ မိတ်ဆက်အစည်းပေးပေးပြီး စီမံကိန်းမိတ်ဆက်အစည်းပေးတွင် လူထုစည်းရုံးရေးမှူးသည် ဤအချက်အလက် များအား စစ်ဆေးပြီး မှန်ကန်အောင်ပြုလုပ်ရမည်။ ပြီးနောက်တွင် လူထုစည်းရုံးရေးမှူးမှ သတင်းအချက်အလက်ထဲသို့ Tablets မှ တစ်ဆင့် ဖြည့်သွင်းရမည်။		
ကျေးရွာခေါင်းဆောင် အမည် ဦးစိုးဝင်း	ကျေးရွာခေါင်းဆောင်၏ ဖုန်းနံပါတ် ၀၅-၄၂၈ ၇၄၇၅၀၁	လူထုစည်းရုံးရေးမှူး၏ အမည် ဒိုး သက်ဦး ကျော်
ပြည်နယ်တိုင်းဒေသကြီး မန္တလေး	မြို့နယ် ဝ	ကျေးရွာအုပ်စု ကျင်းကြီး
		ကျေးရွာ လှမ်းကြီး

လူဦးရေ	အိမ်ထောင်စုအရေအတွက်	ကိုးကွယ်သည့်ဘာသာ	အိမ်ထောင်စုအရေအတွက်
လူမျိုးစု (၁) မြန်မာ	၁၈၂၁	ဘာသာ (၁) - မြန်မာ	၁၈၂၁
လူမျိုးစု (၂) -----		ဘာသာ (၂) -----	
လူမျိုးစု (၃) -----		ဘာသာ (၃) -----	
လူမျိုးစုရော -----		ဘာသာရော -----	
အခြား	အရေအတွက်		
မသန်စွမ်းသူများ	၂		
သက်ကြီးရွယ်အိုများ (၆၅ နှစ် နှင့် အထက်)	၁၁		
စစ်ဘေးရှောင်			

	အမျိုးသား (အရေအတွက်)	အမျိုးသမီး (အရေအတွက်)
လူဦးရေ	၃၅၂၈	၃၁
လူမျိုးစု (၁) မြန်မာ		
လူမျိုးစု (၂) -----		
လူမျိုးစု (၃) -----		
အခြား		
အိမ်ထောင်ဦးစီး	၁၅	၆

(ခ) အခြေခံအဆောက်အအုံ အသုံးအဆောင်များ

စာသင်ကျောင်း	အမှတ် ခြံပေါ်	ကျန်းမာရေး	အမှတ် ခြံပေါ်	ဘာသာရေး အဆောက် အအုံများ	အမှတ် ခြံပေါ်
မူကြီးကျောင်း	<input type="checkbox"/>	တိုက်နယ်ဆေးရုံ	<input type="checkbox"/>	ဓေတီ	<input type="checkbox"/>
မူလတန်းကျောင်း	<input checked="" type="checkbox"/>	ကျန်းမာရေးဌာန	<input type="checkbox"/>	ဘုန်းကြီးကျောင်း	<input checked="" type="checkbox"/>
မူလွန်ကျောင်း	<input type="checkbox"/>	ကျန်းမာရေးဌာနခွဲ	<input type="checkbox"/>	ဟိန္ဒူဘုရားကျောင်း	<input type="checkbox"/>
အလယ်တန်းကျောင်း	<input type="checkbox"/>	ဆေးပေးခန်း	<input type="checkbox"/>	ရေဝိယာန်ကျောင်း	<input type="checkbox"/>

လယ်လွန်ကျောင်း	<input type="checkbox"/>	အခြား	<input type="checkbox"/>	ဗလီ	<input type="checkbox"/>
အထက်တန်းကျောင်း	<input type="checkbox"/>			အခြား	<input type="checkbox"/>
အခြား	<input type="checkbox"/>				
မှတ်ချက်		မှတ်ချက်		မှတ်ချက်	

(ဂ) ကျွမ်းကျင်သူများမှတ်တမ်း (ကျေးရွာတွင်နေထိုင်သော သို့မဟုတ် တခြားရွာမှလာရောက်သော ကျွမ်းကျင်သူများ)

(ခ) စာသင်ကျောင်း			(၂) ကျန်းမာရေး			(၃) လက်မှုပညာရှင်		
	ရွာတွင်နေထိုင်သူ	အခြားရွာမှလာသူ		ရွာတွင်နေထိုင်သူ	အခြားရွာမှလာသူ		ရွာတွင်နေထိုင်သူ	အခြားရွာမှလာသူ
မူလတန်းပြဆရာ/မ	<input checked="" type="checkbox"/>	<input checked="" type="checkbox"/>	ဆရာဝန်	<input type="checkbox"/>	<input type="checkbox"/>	လက်သမား	<input type="checkbox"/>	<input type="checkbox"/>
အထက်တန်းပြဆရာ/မ	<input type="checkbox"/>	<input type="checkbox"/>	လက်ထောက်ကျန်းမာရေးမှူး	<input type="checkbox"/>	<input type="checkbox"/>	ပန်းရံ	<input type="checkbox"/>	<input type="checkbox"/>
အလယ်တန်းပြဆရာ/မ	<input type="checkbox"/>	<input type="checkbox"/>	အမျိုးသမီးကျန်းမာရေးဆရာမ	<input type="checkbox"/>	<input type="checkbox"/>	လျှပ်စစ်ကျွမ်းကျင်၊ ဝါးသမား	<input type="checkbox"/>	<input type="checkbox"/>
မူကြိုဆရာ/မ	<input type="checkbox"/>	<input type="checkbox"/>	သားဖွားဆရာမ	<input type="checkbox"/>	<input type="checkbox"/>	ရေပိုက်သွယ်သူ	<input type="checkbox"/>	<input type="checkbox"/>
အခြား	<input type="checkbox"/>	<input type="checkbox"/>	ပြည်သူ့ကျန်းမာရေးလုပ်သား	<input type="checkbox"/>	<input checked="" type="checkbox"/>	စက်ပြင်ဆရာ	<input type="checkbox"/>	<input type="checkbox"/>
မှတ်ချက်			မှတ်ချက်			မှတ်ချက်		

(ဃ) ကျေးရွာသို့ ရောက်ရှိနိုင်သည့် လမ်းအခြေအနေ / ကျေးရွာတစ်ရွာသည် ၎င်း၏ ကျေးရွာအုပ်စုနှင့် ဆက်သွယ်ထားသော လမ်းအခြေအနေ (အောက်ပါတို့ကိုပိုင်းပါ)

ကျောက်ကြမ်းလမ်း ကတ္တရာလမ်း ကွန်ကရစ်လမ်း မော်တော်ဆိုင်ကယ်လမ်း
 ကျောက်ခင်းလမ်း မြေသားလမ်း လူသွားလမ်း အခြား _____

(င) ကျေးရွာဖွံ့ဖြိုးမှုစီမံချက်

- (၁) လူထုဗဟိုပြုစီမံကိန်းမစတင်မှ ဤကျေးရွာတွင်ကျေးရွာဖွံ့ဖြိုးမှု စီမံချက်ရှိခဲ့ပါသလား? ပိုင်းပါ
ရှိပါသည်/မရှိပါ/မသိပါ
- (၂) ရှိခဲ့ပါလျှင် ဤစီမံချက်ကို မည်သည့် ခုနှစ်တွင်ပြင်ဆင်ခဲ့ပါသနည်း? နှစ် ၂၀၁၃ / မသိပါ
- (၃) ဤစီမံချက်ကို မြို့နယ်မှအတည်ပြုခဲ့ပါသလား? ပြုခဲ့ပါသည်/မပြုခဲ့ပါ / မသိပါ

(စ) ခရီးအကွာအဝေး

- (၁) ဤကျေးရွာ၏ဗဟိုမှ ၎င်းကျေးရွာအုပ်စု၏ဗဟိုအထိ ခရီးမိုင်မည်မျှကွာဝေးသနည်း? မိုင်-----/မသိပါ
- (၂) ဤကျေးရွာမှ ၎င်းကျေးရွာအုပ်စုဗဟိုအထိ သွားလာရာတွင်ကြာမြင့်သည့်အချိန်။

ခြောက်သွေ့ရာသီတွင်ကြာချိန်----- ထော်လာဂျီ/မော်တော်ဆိုင်ကယ်/မြေလျင်/လား/မော်တော်ဘုတ်/
 အခြား-----
 မိုးရာသီတွင်ကြာချိန်----- ထော်လာဂျီ/မော်တော်ဆိုင်ကယ်/မြေလျင်/လား/မော်တော်ဘုတ်/
 အခြား-----

(ဆ) ပတ်ဝန်းကျင်ဆိုင်ရာ သဘာဝဘေးအန္တရာယ်

ဤကျေးရွာတွင် ရေကြီးခြင်းကဲ့သို့ သဘာဝဘေးအန္တရာယ်ကျရောက်ဖူးခြင်း ရှိပါသလား။

မရှိပါ ရှိပါသည် ရှိလျှင်ဖော်ပြပါ -----

(ဇ) ကျေးရွာတွင် ဖွဲ့စည်းထားသော အဖွဲ့အစည်းများ

လူထုပဟိုပြုစီမံကိန်းမတိုင်မီ ဤကျေးရွာတွင် ကျေးရွာဖွံ့ဖြိုးရေးအတွက် အစိုးရ (သို့) ရွာသားများကိုယ်တိုင်(သို့) စီမံကိန်းတစ်ခုခုမှ ဖွဲ့စည်းထားသည့် အဖွဲ့အစည်းများရှိပါသလား။

(၁) သဘာဝဘေးအန္တရာယ်ဆိုင်ရာ အဖွဲ့အစည်း (၄) ခု နေပြည်တော် မြို့နယ် အဖွဲ့အစည်း

(၂) မြေအာရုံစိုက်ရေးအဖွဲ့ -----

(၃) ရေပေးစနစ် အဖွဲ့

(၄) အထွေထွေအုပ်ချုပ်ရေး ဦးစီးဌာန (GAD) မှ မှတ်တမ်းတင်ထားခြင်း

ဤကျေးရွာသည် အထွေထွေအုပ်ချုပ်ရေး ဦးစီးဌာန (GAD) မှ မှတ်တမ်းတင်ထားမှု ရှိပါသလား။

မရှိပါ ရှိပါသည်

ကျေးရွာခေါင်းဆောင်

အမည် ဦးစိုးတင်

လက်မှတ်  နေ့. ၂. ၇. ၂၀၁၉ ၂၀၁၉

လူထုစည်းရုံးရေးမှူး

အမည် ဦးစိုးကျော်

လက်မှတ်  နေ့. ၂. ၇. ၂၀၁၉ ၂၀၁၉

၈။ (ခ) ကျေးရွာအချက်အလက် (ပုံစံ-၁) (ဒုတိယနှစ်စက်ဝန်း)

ပုံစံ - ၀ - ၁ ကျေးရွာအခြေခံအချက်အလက်များ (Form PC 1)

လမ်းညွှန်ချက်၊ ကျေးရွာတစ်ရွာသို့ ပထမဆုံးမိတ်ဆက်ရေးသွားရောက်သောအခါ လူထုဝည်းရုံးရေးမှူးသည် ကျေးရွာခေါင်းဆောင်များအားကျေးရွာအချက်အလက်များကိုမေတ္တာရပ်ခံ၍တောင်းခံရသည်။ ဤအချက်အလက်များကိုစီမံကိန်းမိတ်ဆက်အစည်းဝေးမတိုင်မီတောင်းခံရမည်။ စီမံကိန်းမိတ်ဆက်အစည်းဝေးတွင် လူထုဝည်းရုံးရေးမှူးသည် ဤအချက်အလက်များအား စစ်ဆေးပြီး မှန်ကန်အောင်ပြုလုပ်ရမည်။ ပြီးနောက်တွင် လူထုဝည်းရုံးရေးမှူးမှ သတင်းအချက်အလက်ထံသို့ Tablets မှ တဆင့် ဖြည့်သွင်းရမည်။

ကျေးရွာခေါင်းဆောင် အမည် ဦးကျွန်းနိုင်	ကျေးရွာခေါင်းဆောင်၏ ဖုန်းနံပါတ် ၀၇-၆၉၆ ၄၈၂ ၃၅၀	လူထုဝည်းရုံးရေးမှူး၏အမည် ဦးစိုးသူ
ပြည်နယ်/တိုင်းဒေသကြီး ၇၆၆	မြို့နယ် ၇	ကျေးရွာအုပ်စု ကျွန်းကြီး
		ကျေးရွာ ကျွန်းကြီး

က၊ လူဦးရေ

လူမျိုးစု	အိမ်ထောင်စုအရေအတွက်	ကိုးကွယ်သည့်ဘာသာ	အိမ်ထောင်စုအရေအတွက်
လူမျိုးစု (၁) ၇၆၆	၂၂	ဘာသာ(၁) ဗုဒ္ဓ	၂၂
လူမျိုးစု (၂)-----		ဘာသာ(၂)-----	
လူမျိုးစု (၃)-----		ဘာသာ(၃)-----	
လူမျိုးစုစေ့-----		ဘာသာစေ့-----	
အခြား			
	အရေအတွက်		
မသန်စွမ်းသူများ	၄		
သက်ကြီးရွယ်အိုများ (၆၅ နှစ် နှင့် အထက်)	၉		
စစ်ဘေးရှောင်	-		

	အမျိုးသား(အရေအတွက်)	အမျိုးသမီး(အရေအတွက်)	စုစုပေါင်းအရေအတွက်
လူဦးရေ	၃၃	၃၆	၆၉

လူမျိုးစု (၁) - ရှိပါက	၃၃	၃၉	၆၉
လူမျိုးစု (၂)-----			
လူမျိုးစု (၃)-----			
အခြား			
အိမ်ထောင်ဦးစီး			

(ခ) အခြေခံအဆောက်အအုံ အသုံးအဆောင်များ

စာသင်ကျောင်း	အမှတ် ခြင်ပါ	ကျန်းမာရေး	အမှတ် ခြင်ပါ	ဘာသာရေးအဆောက် အအုံများ	အမှတ် ခြင်ပါ
အထက်တန်းကျောင်း	<input type="checkbox"/>	ဆေးရုံ	<input type="checkbox"/>	ဝေတီ	<input type="checkbox"/>
အလယ်တန်းကျောင်း	<input type="checkbox"/>	ကျန်းမာရေးဌာန	<input type="checkbox"/>	ဘုန်းကြီးကျောင်း	<input checked="" type="checkbox"/>
မူလတန်းကျောင်း	<input checked="" type="checkbox"/>	ကျန်းမာရေးဌာနခွဲ	<input type="checkbox"/>	ဟိန္ဒူဘုရားကျောင်း	<input type="checkbox"/>
မုကြိုကျောင်း	<input type="checkbox"/>	ဆေးပေးခန်း	<input type="checkbox"/>	ခရစ်ယာန်ကျောင်း	<input type="checkbox"/>
အခြား	<input type="checkbox"/>	အခြား	<input type="checkbox"/>	ဗလီ	<input type="checkbox"/>
				အခြား	<input type="checkbox"/>
မှတ်ချက်		မှတ်ချက်		မှတ်ချက်	

(ဂ) ကျွမ်းကျင်သူများမှတ်တမ်း (ကျေးရွာတွင်နေထိုင်သော သို့မဟုတ် တခြားရွာမှလာရောက်သော ကျွမ်းကျင်သူများ)

	(ခ) စာသင်ကျောင်း		(၂) ကျန်းမာရေး			(၃) လက်မှုပညာရှင်		
	ရွာတွင်နေ ထိုင်သူ	အခြားရွာမှ လာသူ		ရွာတွင်နေ ထိုင်သူ	အခြား ရွာမှ လာသူ		ရွာတွင် နေထိုင်သူ	အခြား မှလာသူ
မူလတန်းပြဆရာ/မ	<input type="checkbox"/>	<input checked="" type="checkbox"/>	ဆရာဝန်	<input type="checkbox"/>	<input type="checkbox"/>	လက်သမား	<input checked="" type="checkbox"/>	<input type="checkbox"/>

အထက်တန်းပြဆရာ/မ	<input type="checkbox"/>	<input type="checkbox"/>	လက်ထောက်ကျန်းမာရေးမှူး	<input type="checkbox"/>	<input type="checkbox"/>	ပန်းရံ	<input type="checkbox"/>	<input type="checkbox"/>
အလယ်တန်းပြဆရာ/မ	<input type="checkbox"/>	<input type="checkbox"/>	အမျိုးသမီးကျန်းမာရေးဆရာမ	<input type="checkbox"/>	<input type="checkbox"/>	လျှပ်စစ်ကြွမ်းကွင်း၊ မီးသမား	<input type="checkbox"/>	<input type="checkbox"/>
မူကြံဆရာ/မ	<input type="checkbox"/>	<input type="checkbox"/>	သားဖွားဆရာမ	<input type="checkbox"/>	<input type="checkbox"/>	ရေပိုက်သွယ်သူ	<input type="checkbox"/>	<input type="checkbox"/>
အခြား	<input type="checkbox"/>	<input type="checkbox"/>	ပြည်သူ့ကျန်းမာရေးလုပ်သား	<input type="checkbox"/>	<input type="checkbox"/>	စက်ပြင်ဆရာ	<input type="checkbox"/>	<input type="checkbox"/>
မှတ်ချက်			မှတ်ချက်			မှတ်ချက်		

(ဃ) ကျေးရွာသို့ ရောက်ရှိနိုင်သည့်လမ်းအခြေအနေ /ကျေးရွာတစ်ရွာသည် ၎င်း၏ကျေးရွာအုပ်စုနှင့် ဆက်သွယ်ထားသော လမ်းအခြေအနေ(အောက်ပါတို့ကိုပိုင်းပါ)

ကျောက်ကြမ်းလမ်း ကတ္တရာလမ်း ကွန်ကရစ်လမ်း မော်တော်ဆိုင်ကယ်လမ်း
 ကျောက်ခင်းလမ်း မြေသားလမ်း လူသွားလမ်း အခြား _____

(င) ကျေးရွာဖွံ့ဖြိုးမှုစီမံချက်

ပိုင်းပါ

(၁) လူထုဗဟိုပြုစီမံကိန်းမစတင်မီ ဤကျေးရွာတွင်ကျေးရွာဖွံ့ဖြိုးမှု စီမံချက်ရှိခဲ့ပါသလား? ရှိပါသည်/မရှိပါ/မသိပါ

(၂) ရှိခဲ့ပါလျှင် ဤစီမံချက်ကို မည်သည့် ခုနှစ်တွင်ပြင်ဆင်ခဲ့ပါသနည်း? နှစ် ၂၀၁၅/မသိပါ

(၃) ဤစီမံချက်ကို မြို့နယ်မှအတည်ပြုခဲ့ပါသလား? ပြုခဲ့ပါသည်/မပြုခဲ့ပါ /မသိပါ

(စ) ခရီးအကွာအဝေး

(၁) ဤကျေးရွာ၏ဗဟိုမှ၎င်းကျေးရွာအုပ်စု၏ဗဟိုအထိခရီးမိုင်မည်မျှကွာဝေးသနည်း? မိုင် ၁.၅/မသိပါ

(၂) ဤကျေးရွာမှ ၎င်းကျေးရွာအုပ်စုဗဟိုအထိသွားလာရာတွင်ကြာမြင့်သည့်အချိန်၊

ခြောက်သွေ့ရာသီတွင်ကြာချိန်-----ထော်လာဂျီ/မော်တော်ဆိုင်ကယ်/ခြေလှမ်း/လား/မော်တော်သုတ်/
 အခြား: -----

မိုးရာသီတွင်ကြာချိန်-----ထော်လာဂျီ/မော်တော်ဆိုင်ကယ်/ခြေလှမ်း/လား/မော်တော်သုတ်/
 အခြား: -----

(ဆ) လက်မှန်ကျင်ဆိုင်ရာသဘာဝသားအန္တရာယ်

ဤမကျေးရွာတွင်ခေကြီးခြင်းကိုလို သဘာဝသားအန္တရာယ်ကျရောက်ဖူးခြင်း ရှိပါသလား။

မရှိပါ ရှိပါသည် ရှိလျှင်ဖော်ပြပါ----- မရှိပါ -----

(ဇ) ကျေးရွာတွင် ဖွဲ့စည်းထားသော အဖွဲ့အစည်းများ

လူထုလှုပ်ပြိုင်မှုကော်မရှင်တို့ ဤကျေးရွာတွင် ကျေးရွာဖွံ့ဖြိုးရေးအတွက် အစိုးရ(သို့)ရွာသားများကိုယ်တိုင်(သို့) စီမံကိန်းတစ်ခုခုမှ ဖွဲ့စည်းထားသည့် အဖွဲ့အစည်းများရှိပါသလား။

(၁) ပေါလက / အကျွမ်းကျင်ပုဂ္ဂိုလ်

(၂) -----

(ဈ) အလေ့လေ့အုပ်ချုပ်ရေး ဦးစီးဌာန (GAD) မှ မှတ်တမ်းတင်ထားခြင်း

ဤကျေးရွာသည် အလေ့လေ့အုပ်ချုပ်ရေး ဦးစီးဌာန (GAD) မှ မှတ်တမ်းတင်ထားမှု ရှိပါသလား။

မရှိပါ ရှိပါသည်

ကျေးရွာခေါင်းဆောင်

အမည် ဦး ကိုကျော်စွာ

လက်မှတ် [Signature] နေ့.စွဲ ၂၅.၉.၂၀၁၉

လူထုစည်းရုံးရေးမှူး

အမည် ဦး စိုးဝင်း

လက်မှတ် [Signature] နေ့.စွဲ ၂၅.၉.၂၀၁၉

၈။ (ဂ) ကျေးရွာအချက်အလက် (ပုံစံ-၁) (တတိယနှစ် စက်ဝန်း)

ပုံစံ - ၈ - ၁ ကျေးရွာအခြေခံအချက်အလက်များ (Form PC 1)

လယ်ညွှန်ရှာဖွေ ကျေးရွာတစ်ရွာသို့ ပထမဆုံးမိတ်ဆက်ပေးသွားရောက်သောအခါ လူထုစည်းရုံးရေးမှူးသည် ကျေးရွာခေါင်းဆောင်များအားကျေးရွာအချက်အလက်များကိုမေတ္တာရပ်ခံ၍တောင်းခံရသည်။ ဤအချက်အလက်များကိုစီမံကိန်းမိတ်ဆက်အစည်းဝေးမတိုင်မီတောင်းခံရမည်။ စီမံကိန်းမိတ်ဆက်အစည်းဝေးတွင် လူထုစည်းရုံးရေးမှူးသည် ဤအချက်အလက်များအား စစ်ဆေးပြီး မှန်ကန်အောင်ပြုလုပ်ရမည်။ ပြီးနောက်တွင် လူထုစည်းရုံးရေးမှူးမှ သတင်းအချက်အလက်ထံသို့ Tablets မှ တဆင့် ဖြည့်သွင်းရမည်။

ကျေးရွာခေါင်းဆောင် အမည် ဦး.ဇေယျာဝင်း	ကျေးရွာခေါင်းဆောင်၏ မှန်းနံပါတ် ၀၇- ၆၄၆ ၄၀၇ ၉၈၉	လူထုစည်းရုံးရေးမှူး၏အမည် ဦး.မြင့်လေးထွေး	
ပြည်နယ်၊တိုင်းဒေသကြီး ၇၂၆	မြို့နယ် ၀၈	ကျေးရွာအုပ်စု လှိုင်ဇော်	ကျေးရွာ လှိုင် မြို့

တာ၊ လူဦးရေ

လူမျိုးစု	အိမ်ထောင်စုအရေအတွက်	ကိုးကွယ်သည့်ဘာသာ	အိမ်ထောင်စုအရေအတွက်
လူမျိုးစု (၁) ၇၂၆	၂၄	ဘာသာ(၁) မုဒ္ဒိယဘာသာ	၂၄
လူမျိုးစု (၂) -----		ဘာသာ(၂) -----	
လူမျိုးစု (၃) -----		ဘာသာ(၃) -----	
လူမျိုးစုရော -----		ဘာသာရော -----	
အခြား			
	အရေအတွက်		
မသန်စွမ်းသူများ	၅ (၆/၂၂ , ၂၅၈/၂၃)		
သက်ကြီးရွယ်အိုများ (၆၅ နှစ် နှင့် အထက်)	၇ (၂၅၈/၂၃ , ၆/၄)		
စစ်ဘေးရှောင်	-		

	အမျိုးသား(အရေအတွက်)	အမျိုးသမီး(အရေအတွက်)	စုစုပေါင်းအရေအတွက်
လူဦးရေ	၃၅	၅၀	၇၅

လူမျိုးစု (၁)-----	၃၅	၄၀	၇၅
လူမျိုးစု (၂)-----			
လူမျိုးစု (၃)-----			
အခြား			
အိမ်ထောင်ဦးစီး	၁၉	၅	၂၄

(ခ) အခြေခံအဆောက်အအုံ အသုံးအဆောင်များ

စာသင်ကျောင်း	အမှတ် ခြံပိ	ကျန်းမာရေး	အမှတ် ခြံပိ	ဘာသာရေးအဆောက် အအုံများ	အမှတ် ခြံပိ
အထက်တန်းကျောင်း	<input type="checkbox"/>	ဆေးရုံ	<input type="checkbox"/>	စေတီ	<input type="checkbox"/>
အလယ်တန်းကျောင်း	<input type="checkbox"/>	ကျန်းမာရေးဌာန	<input type="checkbox"/>	ဘုန်းကြီးကျောင်း	✓
မူလတန်းကျောင်း	✓	ကျန်းမာရေးဌာနခွဲ	<input type="checkbox"/>	ဟိန္ဒူဘုရားကျောင်း	<input type="checkbox"/>
မူကြိုကျောင်း	<input type="checkbox"/>	ဆေးပေးခန်း	<input type="checkbox"/>	ခရစ်ယာန်ကျောင်း	<input type="checkbox"/>
အခြား	<input type="checkbox"/>	အခြား	<input type="checkbox"/>	ဗလီ	<input type="checkbox"/>
				အခြား	<input type="checkbox"/>
မှတ်ချက်		မှတ်ချက်		မှတ်ချက်	

(ဂ) ကျွမ်းကျင်သူများမှတ်တမ်း (ကျေးရွာတွင်နေထိုင်သော သို့မဟုတ် တခြားရွာမှလာရောက်သောကျွမ်းကျင်သူများ)

(၁) စာသင်ကျောင်း			(၂) ကျန်းမာရေး			(၃) လက်မှုပညာရှင်	
	ရွာတွင်နေ ထိုင်သူ	အခြားရွာမှ လာသူ		ရွာတွင်နေ ထိုင်သူ	အခြား ရွာမှ လာသူ		ရွာတွင် နေထိုင်သူ
မူလတန်းပြဆရာ/မ	✓	✓	ဆရာဝန်	<input type="checkbox"/>	<input type="checkbox"/>	လက်သမား	✓

အထက်တန်းပြဆရာ/မ	<input type="checkbox"/>	<input type="checkbox"/>	လက်ထောက် ကျန်းမာရေးမှူး	<input type="checkbox"/>	<input type="checkbox"/>	ပန်းရံ	<input type="checkbox"/>
အလယ်တန်းပြဆရာ/မ	<input type="checkbox"/>	<input type="checkbox"/>	အမျိုးသမီးကျန်းမာရေး ဆရာမ	<input type="checkbox"/>	<input type="checkbox"/>	လျှပ်စစ်ကျွမ်းကျင်၊ ပီးသမား	<input type="checkbox"/>
မူကြိုဆရာ/မ	<input type="checkbox"/>	<input type="checkbox"/>	သားဖွားဆရာမ	<input type="checkbox"/>	<input type="checkbox"/>	ရေပိုက်သွယ်သူ	<input type="checkbox"/>
အခြား	<input type="checkbox"/>	<input type="checkbox"/>	ပြည်သူ့ကျန်းမာရေးလုပ်သား	<input type="checkbox"/>	<input type="checkbox"/>	စက်ပြင်ဆရာ	<input type="checkbox"/>
မှတ်ချက်			မှတ်ချက်			မှတ်ချက်	

(ဃ) ကျေးရွာသို့ ရောက်ရှိနိုင်သည့်လမ်းအခြေအနေ /ကျေးရွာတစ်ရွာသည် ၎င်း၏ကျေးရွာအုပ်စုနှင့် ဆက်သွယ်ထားသော လမ်းအခြေအနေ(အောက်ပါတို့ကိုဝိုင်းပါ)

ကျောက်ကြမ်းလမ်း ကတ္တရာလမ်း ကွန်ကရစ်လမ်း မော်တော်ဆိုင်ကယ်လမ်း
 ကျောက်ခင်းလမ်း မြေသားလမ်း လူသွားလမ်း အခြား _____

(င) ကျေးရွာဖွံ့ဖြိုးမှုစီမံချက်

(၁) လူထုဗဟိုပြုစီမံကိန်းမစတင်မှီ ဤကျေးရွာတွင်ကျေးရွာဖွံ့ဖြိုးမှု စီမံချက်ရှိခဲ့ပါသလား? ဝိုင်းပါ

(၂) ရှိခဲ့ပါလျှင် ဤစီမံချက်ကို မည်သည့် ခုနှစ်တွင်ပြင်ဆင်ခဲ့ပါသနည်း? နှစ်-----/မသိပါ

(၃) ဤစီမံချက်ကို မြို့နယ်မှအတည်ပြုခဲ့ပါသလား? ပြုခဲ့ပါသည်/မပြုခဲ့ပါ /မသိပါ

(စ) ခရီးအကွာအဝေး

(၁) ဤကျေးရွာ၏ဗဟိုမှ၎င်းကျေးရွာအုပ်စု၏ဗဟိုအထိခရီးမိုင်မည်မျှကွာဝေးသနည်း? မိုင်-----/မသိပါ

(၂) ဤကျေးရွာမှ ၎င်းကျေးရွာအုပ်စုဗဟိုအထိသွားလာရာတွင်ကြာမြင့်သည့်အချိန်။

ခြောက်သွေ့ရာသီတွင်ကြာချိန်-----ထော်လာဂျီ/မော်တော်ဆိုင်ကယ်/ခြေလျင်/လား/မော်တော်ဘုတ်/
 အခြား -----

မိုးရာသီတွင်ကြာချိန်-----ထော်လာဂျီ/မော်တော်ဆိုင်ကယ်/ခြေလျင်/လား/မော်တော်ဘုတ်/
 အခြား -----

(ဆ) ပတ်ဝန်းကျင်ဆိုင်ရာသဘာဝဘေးအန္တရာယ်

ဤကျေးရွာတွင်ရေကြီးခြင်းကဲ့သို့ သဘာဝဘေးအန္တရာယ်ကျရောက်ဖူးခြင်း ရှိပါသလား။

မရှိပါ နှင့် ရှိပါသည် ရှိလျှင်ဖော်ပြပါ။ မုန်တိုင်း စတိုက်ခတ်ခြင်း

(ဇ) ကျေးရွာတွင် ဖွဲ့စည်းထားသော အဖွဲ့အစည်းများ

လူထုဗဟိုပြုစီမံကိန်းမတိုင်မီ ဤကျေးရွာတွင် ကျေးရွာဖွံ့ဖြိုးရေးအတွက် အစိုးရ(သို့)ရွာသားများကိုယ်တိုင်(သို့) စီမံကိန်းတစ်ခုခုမှ ဖွဲ့စည်းထားသည့် အဖွဲ့အစည်းများရှိပါသလား။

(၁) ရေပါပလီ အဖွဲ့

(၂) လျှောက်လှော်အဖွဲ့

(ဈ) အထွေထွေအုပ်ချုပ်ရေး ဦးစီးဌာန (GAD) မှ မှတ်တမ်းတင်ထားခြင်း

ဤကျေးရွာသည် အထွေထွေအုပ်ချုပ်ရေး ဦးစီးဌာန (GAD) မှ မှတ်တမ်းတင်ထားမှု ရှိပါသလား။

မရှိပါ နှင့် ရှိပါသည်

ကျေးရွာခေါင်းဆောင်

လူထုစည်းရုံးရေးမှူး

အမည် - ဒေါ်.မြဝင်း

လက်မှတ် [Signature] နေ့.စွဲ - ၁၇. ၁၁. ၂၀၂၀

အမည် ဒေါ်.မြစုအေးအေး

လက်မှတ် [Signature] နေ့.စွဲ - ၁၇. ၁၁. ၂၀၂၀

၈။ (ဃ) ကျေးရွာအချက်အလက် (ပုံစံ-၁) (စတုတ္ထနှစ် စက်ဝန်း)

ပုံစံ - ၈ - ၁ ကျေးရွာအခြေခံအချက်အလက်များ (Form PC 1)

လမ်းညွှန်ချက်၊ ကျေးရွာတစ်ရွာသို့ ပထမဆုံးမိတ်ဆက်ခရီးသွားရောက်သောအခါ လူထုစည်းရုံးရေးမှူးသည် ကျေးရွာခေါင်းဆောင်များအားကျေးရွာအချက်အလက်များကိုမေတ္တာရပ်ခံ၍တောင်းခံရသည်။ ဤအချက်အလက်များကိုစီမံကိန်းမိတ်ဆက်အစည်းဝေးမတိုင်မီတောင်းခံရမည်။ စီမံကိန်းမိတ်ဆက်အစည်းဝေးတွင် လူထုစည်းရုံးရေးမှူးသည် ဤအချက်အလက်များအား စစ်ဆေးပြီး မှန်ကန်အောင်ပြုလုပ်ရမည်။ ပြီးနောက်တွင် လူထုစည်းရုံးရေးမှူးမှ သတင်းအချက်အလက်ထံသို့ Tablets မှ တဆင့် ပြည့်သွင်းရမည်။

ကျေးရွာခေါင်းဆောင် အမည် - ဦးဖြူဝင်း	ကျေးရွာခေါင်းဆောင်၏ ဖုန်းနံပါတ် - ၀၇-၆၇၆၇၀၇၉ ၅၃	လူထုစည်းရုံးရေးမှူး၏အမည် ဦးစက်ဖြူ
ပြည်နယ်၊ ဝိုင်းဒေသကြီး - ၇၃	မြို့နယ် - ၅	ကျေးရွာအုပ်စု - ၇၅၉၊ ၇၆၀
		ကျေးရွာ - ၇၅၉၊ ၇၆၀

က၊ လူဦးရေ

လူမျိုးစု	အိမ်ထောင်စုအရေအတွက်	ကိုးကွယ်သည့်ဘာသာ	အိမ်ထောင်စုအရေအတွက်
လူမျိုးစု (၁) - ၇၃	၂၄	ဘာသာ(၁) - ၅၃	၂၄
လူမျိုးစု (၂) -----		ဘာသာ(၂) -----	
လူမျိုးစု (၃) -----		ဘာသာ(၃) -----	
လူမျိုးစုရော -----		ဘာသာရော -----	
အခြား			
အရေအတွက်			
မသန်စွမ်းသူများ	၅		
သက်ကြီးရွယ်အိုများ (၆၅ နှစ် နှင့် အထက်)	၇		
စစ်ဘေးရှောင်	-		

	အမျိုးသား(အရေအတွက်)	အမျိုးသမီး(အရေအတွက်)	စုစုပေါင်းအရေအတွက်
လူဦးရေ	၃၅	၄၀	၇၅

လူမျိုးစု (၁)---၂၃၆	၃၅	၆၀	၇၅
လူမျိုးစု (၂)-----			
လူမျိုးစု (၃)-----			
အခြား			
အိမ်ထောင်ဦးစီး	၁၉	၅	၂၄

(ခ)အခြေခံအဆောက်အအုံ အသုံးအဆောင်များ

စာသင်ကျောင်း	အမှတ် ခြံပိ	ကျန်းမာရေး	အမှတ် ခြံပိ	ဘာသာရေးအဆောက် အအုံများ	အမှတ် ခြံပိ
အထက်တန်းကျောင်း	<input type="checkbox"/>	ဆေးရုံ	<input type="checkbox"/>	စေတီ	<input checked="" type="checkbox"/>
အလယ်တန်းကျောင်း	<input type="checkbox"/>	ကျန်းမာရေးဌာန	<input type="checkbox"/>	ဘုန်းကြီးကျောင်း	<input checked="" type="checkbox"/>
မူလတန်းကျောင်း	<input checked="" type="checkbox"/>	ကျန်းမာရေးဌာနခွဲ	<input type="checkbox"/>	ဟိန္ဒူဘုရားကျောင်း	<input type="checkbox"/>
မူကြိုကျောင်း	<input type="checkbox"/>	ဆေးပေးခန်း	<input type="checkbox"/>	ခရစ်ယာန်ကျောင်း	<input type="checkbox"/>
အခြား	<input type="checkbox"/>	အခြား	<input type="checkbox"/>	ဗလီ	<input type="checkbox"/>
				အခြား	<input type="checkbox"/>
မှတ်ချက်		မှတ်ချက်		မှတ်ချက်	

(ဂ)ကျွမ်းကျင်သူများမှတ်တမ်း (ကျေးရွာတွင်နေထိုင်သော သို့မဟုတ် တခြားရွာမှလာရောက်သောကျွမ်းကျင်သူများ)

	(၁) စာသင်ကျောင်း		(၂) ကျန်းမာရေး			(၃) လက်မှုပညာရှင်		
	ရွာတွင်နေ ထိုင်သူ	အခြားရွာမှ လာသူ		ရွာတွင်နေ ထိုင်သူ	အခြား ရွာမှ လာသူ		ရွာတွင် နေထိုင်သူ	အခြား မှလာသူ
မူလတန်းပြဆရာ/မ	<input type="checkbox"/>	<input checked="" type="checkbox"/>	ဆရာဝန်	<input type="checkbox"/>	<input type="checkbox"/>	လက်သမား	<input checked="" type="checkbox"/>	<input checked="" type="checkbox"/>

အထက်တန်းပြစာ/မ	<input type="checkbox"/>	<input type="checkbox"/>	လက်ထောက်ကျန်းမာရေးမှူး	<input type="checkbox"/>	<input type="checkbox"/>	ပန်းရံ	<input type="checkbox"/>	<input checked="" type="checkbox"/>
အလယ်တန်းပြစာ/မ	<input type="checkbox"/>	<input type="checkbox"/>	အမျိုးသမီးကျန်းမာရေးဆရာမ	<input type="checkbox"/>	<input type="checkbox"/>	လှုပ်စစ်ကျွမ်းကျင်၊ မီးသမား	<input type="checkbox"/>	<input checked="" type="checkbox"/>
မူကြိုစာ/မ	<input type="checkbox"/>	<input type="checkbox"/>	သားဖွားဆရာမ	<input type="checkbox"/>	<input type="checkbox"/>	ရေပိုက်သွယ်သူ	<input type="checkbox"/>	<input checked="" type="checkbox"/>
အခြား	<input type="checkbox"/>	<input type="checkbox"/>	ပြည်သူ့ကျန်းမာရေးလုပ်သား	<input type="checkbox"/>	<input type="checkbox"/>	စက်ပြင်ဆရာ	<input type="checkbox"/>	<input checked="" type="checkbox"/>
မှတ်ချက်			မှတ်ချက်			မှတ်ချက်		

(ဃ) ကျေးရွာသို့ ရောက်ရှိနိုင်သည့်လမ်းအခြေအနေ / ကျေးရွာတစ်ရွာသည် ၎င်း၏ကျေးရွာအုပ်စုနှင့် ဆက်သွယ်ထားသော လမ်းအခြေအနေ (အောက်ပါစံနှုန်းကိုပိုင်းပါ)

ကျောက်ကြမ်းလမ်း: ကတ္တရာလမ်း: ကွန်ကရစ်လမ်း: မော်တော်ဆိုင်ကယ်လမ်း:
 ကျောက်ခင်းလမ်း: မြေသားလမ်း: လူသွားလမ်း: အခြား: _____

(င) ကျေးရွာဖွံ့ဖြိုးမှုစီမံချက်

(၁) လူထုပဟိုပြုစီမံကိန်းမစတင်မှ ဤကျေးရွာတွင်ကျေးရွာဖွံ့ဖြိုးမှု စီမံချက်ရှိခဲ့ပါသလား? ပိုင်းပါ
ရှိပါသည်/မရှိပါ/မသိပါ

(၂) ရှိခဲ့ပါလျှင် ဤစီမံချက်ကို မည်သည့် ခုနှစ်တွင်ပြင်ဆင်ခဲ့ပါသနည်း? နှစ်-----/မသိပါ

(၃) ဤစီမံချက်ကို ဖြည့်နယ်မှုအတည်ပြုခဲ့ပါသလား? ဖြည့်ခဲ့ပါသည်/မဖြည့်ခဲ့ပါ /မသိပါ

(စ) ခရီးအကွာအဝေး

(၁) ဤကျေးရွာ၏ပဟိုမှ ၎င်းကျေးရွာအုပ်စု၏ပဟိုအထိခရီးမိုင်မည်မျှကွာဝေးသနည်း? မိုင်-----/မသိပါ

(၂) ဤကျေးရွာမှ ၎င်းကျေးရွာအုပ်စုပဟိုအထိသွားလာရာတွင်ကြာမြင့်သည့်အချိန်။

ခြောက်သွေ့ရာသီတွင်ကြာချိန်-----ထော်လာရီ/မော်တော်ဆိုင်ကယ်/ခြေလျင်/လား/မော်တော်ဘုတ်/
အခြား: -----

မိုးရာသီတွင်ကြာချိန်-----ထော်လာရီ/မော်တော်ဆိုင်ကယ်/ခြေလျင်/လား/မော်တော်ဘုတ်/
အခြား: -----

(ဆ) ပတ်ဝန်းကျင်ဆိုင်ရာသဘာဝဘေးအန္တရာယ်

ဤကျေးရွာတွင်ကြေးခြင်းကဲ့သို့ သဘာဝဘေးအန္တရာယ်ကျရောက်ဖူးခြင်း ရှိပါသလား။

မရှိပါ ရှိပါသည် ရှိလျှင်ဖော်ပြပါ----- မရှိပါ

(ဇ) ကျေးရွာတွင် ဖွဲ့စည်းထားသော အဖွဲ့အစည်းများ

လူထုပဟိုပြုစီမံကိန်းမတိုင်မီ ဤကျေးရွာတွင် ကျေးရွာဖွံ့ဖြိုးရေးအတွက် အစိုးရ(သို့)ရွာသားများကိုယ်တိုင်(သို့) စီမံကိန်းတစ်ခုခုမှ ဖွဲ့စည်းထားသည့် အဖွဲ့အစည်းများရှိပါသလား။

(၁) ----- ကျေးရွာအုပ်စု

(၂) ----- ရွာပုဂံ

(ဈ) အထွေထွေအုပ်ချုပ်ရေး ဦးစီးဌာန (GAD) မှ မှတ်တမ်းတင်ထားခြင်း

ဤကျေးရွာသည် အထွေထွေအုပ်ချုပ်ရေး ဦးစီးဌာန (GAD) မှ မှတ်တမ်းတင်ထားမှု ရှိပါသလား။

မရှိပါ ရှိပါသည်

ကျေးရွာခေါင်းဆောင်

အမည်

ဦးဖြူစင်

လက်မှတ်

၁၆.၁၀.၂၀၂၁

လူထုစည်းရုံးရေးမှူး

အမည်

ဦးထက်ဖြူ

လက်မှတ်

၁၆.၁၀.၂၀၂၁

၉။ (က) စီမံကိန်းစက်ဝန်းအချိန်ဇယား (ပုံစံ-၂) (ပထမနှစ် စက်ဝန်း)

ပုံစံ - ၈ - ၂ - စီမံကိန်းစက်ဝန်းအချိန်ဇယား (PC 2)

လမ်းညွှန်ချက်/ သက်ဆိုင်ရာလူထုစည်းရုံးရေးမှူး/လက်ထောက်နည်းပညာမှူးများမှ စီမံကိန်းစက်ဝန်းအဆင့်တစ်ခုစီပြီးစီးတိုင်း ကျေးရွာနှင့် ကျေးရွာအုပ်စုအတွက် တိုက်ရိုက် ခြည့်သွင်းရမည်။		စီမံကိန်းစက်ဝန်းအဆင့်တစ်ခုစီပြီးစီးတိုင်း ကျေးရွာနှင့် ကျေးရွာအုပ်စုအတွက်	
စည်းရုံးရေးမှူး/ဝန်ထမ်း အမည် ဦး သုလ်ဦး - ရေဟန်			
ဖက်.နံ ၉.၂၁.၂၀၂၅	စက်ဝန်းအားအမှတ်ခြစ်ပါ <input checked="" type="checkbox"/> စက်ဝန်း(၁) <input type="checkbox"/> စက်ဝန်း(၂) <input type="checkbox"/> စက်ဝန်း(၃)		
ခြည်နှယ်/တိုင်း ၇၂၆	မြို့နယ် ၅	ကျေးရွာအုပ်စု ဂျမ်းကြီး	ကျေးရွာ ဂျမ်းကြီး

စီမံကိန်းဆောင်ရွက်မှုအဆင့်များ	ဖေ.ခွဲ		အစည်းအဝေးတွင်တက်ရောက်သူအရေအတွက်					အိမ်ထောင်စု	အိမ်ထောင်စု %
	စတင်သည် ဖေ.	ပြီးဆုံးသည် ဖေ.	အမျိုးသား အရေအတွက်	အမျိုးသမီး အရေအတွက်	အိမ်ထောင်စု အရေအတွက်	လူမျိုးစုတက်ရောက်သူ အရေအတွက် နှင့် လူမျိုးစုအမည်	အိမ်ထောင်စု		
၁။ ကျေးရွာစီမံကိန်း မိတ်ဆက်အစည်းအဝေး	၂.၁.၂၀၂၅	၂.၁.၂၀၂၅	၁၇	၁၅	၂၁	၇၃၉ ၃၂	၂၁	၁၀၀%	
၂။ ကျေးရွာခွဲ ငြိမ်းရေး စီမံချက်ရေးဆွဲခြင်း အစည်းအဝေး	၃.၁.၂၀၂၅	၃.၁.၂၀၂၅				၇၃၉			
၃။ ကျေးရွာအုပ်စု လုပ်ငန်းဆုံးဖြတ်ချက်ချသည့် အစည်းအဝေး									
၄။ မြို့နယ်အဆင့် စီမံကိန်းရေးဆွဲရေး နှင့် အကောင်အထည်ဖော်ရေးကော်မတီ၏ စီမံကိန်း သုံးသပ်မှု အစည်းအဝေး			မလို	မလို	မလို	မလို			
၅။ မြို့နယ် စီမံကိန်းရေးဆွဲရေး နှင့် အကောင်အထည်ဖော်ရေး ကော်မတီ၏ဆုံးဖြတ်မှုကို ရွာသို့ အသိပေး အကြောင်းကြားသည့် အစည်းအဝေး									
၆။ စီမံကိန်းလုပ်ငန်းခွဲစီမံချက်ရေးဆွဲခြင်း အစည်းအဝေး									
၆.၁။ စီမံကိန်းလုပ်ငန်း အကောင်အထည်ဖော် ရေးအစီအစဉ် ရေးဆွဲခြင်း									

၆.၂။ ဝယ်ယူရေးအစီအစဉ် ရေးဆွဲခြင်း								
၆.၃။ ဘဏ္ဍာရေးကုန်ကျမှု လျာထားအစီအစဉ် ရေးဆွဲခြင်း								
၆.၄။ မြင်/ထိန်းအစီအစဉ် ရေးဆွဲခြင်း								
၇။ စီမံကိန်းလုပ်ငန်းခွဲ တိုးတက်မှု မောင်းကြည့် အစည်းအဝေး								
၇.၁။ အစည်းအဝေး ပထမအကြိမ်								
၇.၂။ အစည်းအဝေး ဒုတိယအကြိမ်								
၇.၃။ အစည်းအဝေး တတိယအကြိမ်								
၈။ စီမံကိန်းလုပ်ငန်းခွဲ အပြီးသတ်စစ်ဆေးခြင်း အစည်းအဝေး								
၉။ လူထုစစ်ဆေးပွဲအစည်းအဝေး								

၉။ (က) စီမံကိန်းစက်ဝန်းအချိန်ဇယား (ပုံစံ-၂) (ဒုတိယနှစ် စက်ဝန်း)

ပုံစံ - ၈-၂ - စီမံကိန်းစက်ဝန်းအချိန်ဇယား (PC 2)

လမ်းညွှန်ချက် စီမံကိန်းစက်ဝန်းအဆင့်တစ်ခုစီပြီးစီးစဉ်ကွေးရွာနှင့် ကွေးရွာအုပ်စုအတွက်ဤပုံစံကိုဖြည့်သွင်းရမည်။		သက်ဆိုင်ရာလူထုစည်းရုံးရေးမှူး/လက်ထောက်နည်းပညာမှူးများ	
စည်းရုံးရေးမှူး/လက်ထောက်နည်းပညာရေးမှူးဝန်ထမ်း အမည် - <u>ဦးစိုးအောင်</u>			
ခန.စိ	<u>၁၄၀.၉.၂၀၁၉</u>	စက်ဝန်းအားအမှတ်ခြစ်ပါ <input type="checkbox"/> စက်ဝန်း(၁) <input checked="" type="checkbox"/> စက်ဝန်း(၂) <input type="checkbox"/> စက်ဝန်း(၃) <input type="checkbox"/> စက်ဝန်း(၄)	
မြည်နယ်/ခရိုင်	<u>ဂန့်ဂါ</u>	မြို့နယ်	<u>၇</u>
ကွေးရွာအုပ်စု	<u>ကျင်းကြီး</u>	ကွေးရွာ	<u>ကျင်းကြီး</u>

စီမံကိန်းအဆင့်ရွက်ဖူးအဆင့်များ	ခန.စိ		အစည်းအဝေးတွင်တက်ရောက်သူအရေအတွက်					
	စတင်သည့် ခန.	ပြီးဆုံးသည့် ခန.	အမျိုးသား အရေအတွက်	အမျိုးသမီး အရေအတွက်	အိမ်ထောင်စု အရေအတွက်	လူမျိုးစုတက်ရောက်သူ အရေအတွက်နှင့် လူမျိုးစုအမည်	အိမ်ထောင်စု ဝေပိုင်	အိမ်ထောင်စု %
၁။ ကွေးရွာစီမံကိန်း စိတ်ဆက်အစည်းအဝေး	၁၃၀.၉.၁၅၉	၁၃၀.၉.၁၅၉	၇	၁၀	၁၇	ဂန့်ဂါ ၁၇	၂၂	၇၇.၀၂၇%
၂။ ကွေးရွာဖွံ့ဖြိုးရေး စီမံချက်ရေးဆွဲခြင်း အစည်းအဝေး	၁၄.၉.၁၅၉	၁၄.၉.၁၅၉	၇	၇	၁၄	ဂန့်ဂါ ၁၄	၂၂	၆၃.၆၃၆%
၃။ ကွေးရွာအုပ်စု လုပ်ငန်းဆုံးဖြတ်ချက်ချသည့်အစည်းအဝေး								
၄။ မြို့နယ်အဆင့်စီမံကိန်းရေးဆွဲရေးနှင့်အကောင်အထောင်အညီစစ်ဆေးရေးကော်မတီ၏ စီမံကိန်း သုံးသပ်မှုအစည်းအဝေး			မလို	မလို	မလို	မလို		
၅။ မြို့နယ် စီမံကိန်းရေးဆွဲရေးနှင့်အကောင်အထည်ဖော်								

၆.၂။ ဝယ်ယူရေးအစီအစဉ် ရေးဆွဲခြင်း								
၆.၃။ ဘဏ္ဍာရေးကုန်ကျမှု လျာထားအစီအစဉ် ရေးဆွဲခြင်း								
၆.၄။ ပြင်/ထိန်းအစီအစဉ် ရေးဆွဲခြင်း								
၇။ စီမံကိန်းလုပ်ငန်းခွဲ တိုးတက်မှု စောင့်ကြည့် အစည်းအဝေး								
၇.၁။ အစည်းအဝေး ပထမအကြိမ်								
၇.၂။ အစည်းအဝေး ဒုတိယအကြိမ်								
၇.၃။ အစည်းအဝေး တတိယအကြိမ်								
၈။ စီမံကိန်းလုပ်ငန်းခွဲ အပြီးသတ်စစ်ဆေးခြင်း အစည်းအဝေး								
၉။ လူထုစစ်ဆေးမှုအစည်းအဝေး								

၉။ (ဂ) စီမံကိန်းစက်ဝန်းအချိန်ဇယား (ပုံစံ-၂) (တတိယနှစ် စက်ဝန်း)

ပုံစံ - ၈-၂ - စီမံကိန်းစက်ဝန်းအချိန်ဇယား (PC 2)

လက်ညွှန်ချက်	သက်ဆိုင်ရာလူထုစည်းရုံးရေးမှူး/လက်ထောက်နည်းပညာမှူးများမှ	စီမံကိန်းစက်ဝန်းအဆင့်တစ်ခုစီပြီးစီးတိုင်းကျေးရွာနှင့် ကျေးရွာအုပ်စုများအတွက် ဤပုံစံကိုဖြည့်သွင်းရမည်။
စည်းရုံးရေးမှူး/လက်ထောက်နည်းပညာရေးမှူးဝန်ထမ်း အမည် - <u>ဦးမြတ်အောင်</u> (၉၉၄)၊ <u>ဦးမြတ်စွယ်</u> (၁၄၂)		
နေ့စွဲ - 17.11.2020	စက်ဝန်းအားအမှတ်ခြစ်ပါ <input type="checkbox"/> စက်ဝန်း(၁) <input type="checkbox"/> စက်ဝန်း(၂) <input type="checkbox"/> ၂စက်ဝန်း(၃) <input type="checkbox"/> စက်ဝန်း(၄)	
ပြည်နယ်/တိုင်း - <u>၇၂</u>	မြို့နယ် - <u>၅</u>	ကျေးရွာအုပ်စု - <u>လှိုင်</u> ၊ <u>မြို့</u> ၊ <u>ကျေးရွာ</u> - <u>ကျင်း</u>

စီမံကိန်းဆောင်ရွက်မှုအဆင့်များ	နေ့စွဲ		အစည်းအဝေးတွင်တက်ရောက်သူအရေအတွက်					
	စတင်သည့်နေ့	ပြီးဆုံးသည့်နေ့	အမျိုးသားအရေအတွက်	အမျိုးသမီးအရေအတွက်	အိမ်ထောင်စုအရေအတွက်	လူမျိုးစုတက်ရောက်သူအရေအတွက်နှင့် လူမျိုးစုအမည်	အိမ်ထောင်စုပေါင်း	အိမ်ထောင်စု %
၀။ ကျေးရွာစီမံကိန်း စိတ်ဆက်အစည်းအဝေး	17.11.2020	17.11.2020	၆	၁၄	၂၀	၂၀ ၊ ၇၂	၂၄	၈၃.၃%
၂။ ကျေးရွာခွဲ၊ မြို့နယ်၊ နယ်လုံး စီမံချက်ရေးဆွဲခြင်း အစည်းအဝေး	17.11.2020	17.11.2020	၆	၁၄	၂၀	၂၀ ၊ ၇၂	၂၄	၈၃.၃%
၃။ ကျေးရွာအုပ်စု လုပ်ငန်းဆောင်ရွက်ချက်ချသည့်အစည်းအဝေး						၂၀ ၊ ၇၂		
၄။ မြို့နယ်အဆင့်စီမံကိန်းရေးဆွဲရေးနှင့်အကောင်အထောင်အထည်ဖော်ရေးကော်မတီ၏ စီမံကိန်း သုံးသပ်မှုအစည်းအဝေး			မလို	မလို	မလို	မလို		
၅။ မြို့နယ်						၂၀ ၊ ၇၂		

၆.၂။ ဝယ်ယူရေးအစီအစဉ် ရေးဆွဲခြင်း							
၆.၃။ ဘဏ္ဍာရေးကျန်ကျမှု လျာထားအစီအစဉ် ရေးဆွဲခြင်း							
၆.၄။ မြင်/ထိန်းအစီအစဉ် ရေးဆွဲခြင်း							
၇။ စီမံကိန်းလုပ်ငန်းခွဲ တိုးတက်မှု ဖော်ပြကြည့် အစည်းအဝေး							
၇.၁။ အစည်းအဝေး ပထမအကြိမ်							
၇.၂။ အစည်းအဝေး ဒုတိယအကြိမ်							
၇.၃။ အစည်းအဝေး တတိယအကြိမ်							
၈။ စီမံကိန်းလုပ်ငန်းခွဲ အပြီးသတ်စစ်ဆေးခြင်း အစည်းအဝေး							
၉။ လူထုစစ်ဆေးမှုအစည်းအဝေး							

၉။ (ဃ) စီမံကိန်းစက်ဝန်းအချိန်ဇယား (ပုံစံ-၂) (စတုတ္ထနှစ် စက်ဝန်း)

ပုံစံ - ၈-၂ - စီမံကိန်းစက်ဝန်းအချိန်ဇယား (PC 2)

လမ်းညွှန်ချက်/စက်ဝန်းအချိန်ဇယား/လက်ထောက်နည်းပညာများ		စီမံကိန်းစက်ဝန်းအချိန်ဇယား/စီမံကိန်းစက်ဝန်းအချိန်ဇယား	
စက်ဝန်းအချိန်ဇယား/လက်ထောက်နည်းပညာများ/စီမံကိန်းစက်ဝန်းအချိန်ဇယား			
စီမံကိန်းစက်ဝန်းအချိန်ဇယား - ဦးထွန်းဇော် (CCF)			
မန.စွဲ	၁၈.၂၀.၂၅	စက်ဝန်းအချိန်ဇယား (၁) <input type="checkbox"/> စက်ဝန်း(၂) <input type="checkbox"/> စက်ဝန်း(၃) <input type="checkbox"/> စက်ဝန်း(၄) <input type="checkbox"/>	
မြေပုံ/စက်ဝန်း	၁၃၆	မြေပုံ - ၅	စက်ဝန်းအချိန်ဇယား - ၁၃၆.၂၅

စီမံကိန်းစက်ဝန်းအချိန်ဇယား	မန.စွဲ		အစည်းအဝေးတွင်တက်ရောက်သူအရေအတွက်					
	စတင်သည့် မန.	ပြီးဆုံးသည့် မန.	အချိုးအစား	အမျိုးအမည်	အိမ်ထောင်စုအရေအတွက်	လူမျိုးစုတက်ရောက်သူအရေအတွက်နှင့် လူမျိုးစုအမည်	အိမ်ထောင်စုပေါင်း	အိမ်ထောင်စု %
၁။ ကျေးရွာစီမံကိန်း စီမံကိန်းအစည်းအဝေး	၁၈.၂၀.၂၅	၁၈.၂၀.၂၅	၁၄	၇၀	၂၄	၁၃၆ (၂၅၄)	၂၄	၅၀%
၂။ ကျေးရွာစီမံကိန်း စီမံကိန်းအစည်းအဝေး	၁၈.၂၀.၂၅	၁၈.၂၀.၂၅	၁၄	၇၀	၂၄	၁၃၆ (၂၅၄)	၂၄	၅၀%
၃။ ကျေးရွာအုပ်စု လုပ်ငန်းစဉ်များအစည်းအဝေး	၁၈.၂၀.၂၅	၁၈.၂၀.၂၅	၉	၈	၁၂	၁၃၆ (၂၅၄)	-	-
၄။ မြေပုံအစည်းအဝေး/စီမံကိန်းအစည်းအဝေး/အစည်းအဝေး/စီမံကိန်းအစည်းအဝေး			မလို	မလို	မလို	မလို		
၅။ မြေပုံ								

၆.၂။ ဝယ်ယူရေးအစီအစဉ် ရေးဆွဲခြင်း								
၆.၃။ အစည်းအဝေးအစီအစဉ် ရေးဆွဲခြင်း								
၆.၄။ မြေပုံ/စီမံကိန်းအစီအစဉ် ရေးဆွဲခြင်း								
၇။ စီမံကိန်းလုပ်ငန်းခွဲ တိုးတက်မှု ဖောင်ကြည့် အစည်းအဝေး								
၇.၁။ အစည်းအဝေး ပထမအကြိမ်								
၇.၂။ အစည်းအဝေး ဒုတိယအကြိမ်								
၇.၃။ အစည်းအဝေး တတိယအကြိမ်								
၈။ စီမံကိန်းလုပ်ငန်းခွဲ အပြီးသတ်စစ်ဆေးခြင်း အစည်းအဝေး								
၉။ လူထုစစ်ဆေးပွဲအစည်းအဝေး								

၁၀။ (က) ကျေးရွာဖွံ့ဖြိုးရေးဦးစားပေးအစီအစဉ် (ပုံစံ-၃) (ပထမနှစ် စက်ဝန်း)

ပုံစံ - ၀ - ၃ ကျေးရွာဖွံ့ဖြိုးရေး ဦးစားပေးအစီအစဉ် (Form PC 3)

လမ်းညွှန်ချက်၊ အဆင့်(၃) ကျေးရွာမျှော်မှန်းချက်အစည်းအဝေး ပြီးဆုံးသောအခါ ကျေးရွာစီမံကိန်း အထောက်အကူပြု ကော်မတီသည် လူထုစည်းရုံးရေးမှူးအကူအညီဖြင့် ဤပုံစံကိုပြည့်စုံအောင် ဖြည့်သွင်းရမည်။

လူထုစည်းရုံးရေးမှူး/ဝန်ထမ်း အမည် **ဒိုး သက်ဒိုး ကျော်**

နေ့စွဲ **3.1.2019** စက်ဝန်းအား အမှတ်ခြစ်ပါ (✓) စက်ဝန်း(၁)
 စက်ဝန်း(၂) စက်ဝန်း(၃) စက်ဝန်း(၄)

ပြည်နယ်/တိုင်း **ရှမ်း** ဖြန့်နယ် **၇** ကျေးရွာအုပ်စု **ကျွန်းကြီး** ကျေးရွာ **ကျွန်းကြီး**

က။ အခက်အခဲအတားအဆီးများအားလေးနှစ်ခြင်း - ယခုလက်ရှိအခြေအနေတွင် ဤကျေးရွာဖွံ့ဖြိုးတိုးတက်ရေးအတွက် အဓိက အခက်အခဲအတားအဆီးများသည် မည်သည်များဖြစ်ပါသနည်း။ (အမျိုးသား/သမီး အနည်းဆုံးအခက်အခဲ ၅ ခုစီဖော်ပြပါ)

အမျိုးသား အဖွဲ့မှ တင်ပြသောအခက်အခဲအတားအဆီးများ အမျိုးသမီး အဖွဲ့မှ တင်ပြသောအခက်အခဲအတားအဆီးများ

၁	ကလေးကလေး နေထိုင်မှု နည်းပညာ ပညာရေး	၁	ကလေးကလေး နည်းပညာ ပညာရေး
၂	ကျေးရွာကလေး နေထိုင်မှု နည်းပညာ	၂	လမ်းပန်းဆက်သွယ်ရေး မကောင်းမွန်မှု
၃	ကျေးရွာကလေး နေထိုင်မှု နည်းပညာ	၃	ကျေးရွာကလေး နေထိုင်မှု နည်းပညာ
၄	ကျေးရွာကလေး နေထိုင်မှု နည်းပညာ	၄	ကျေးရွာကလေး နေထိုင်မှု နည်းပညာ
၅	ကျေးရွာကလေး နေထိုင်မှု နည်းပညာ	၅	ကျေးရွာကလေး နေထိုင်မှု နည်းပညာ
၆	ကျေးရွာကလေး နေထိုင်မှု နည်းပညာ	၆	ကျေးရွာကလေး နေထိုင်မှု နည်းပညာ
၇	ကျေးရွာကလေး နေထိုင်မှု နည်းပညာ	၇	ကျေးရွာကလေး နေထိုင်မှု နည်းပညာ
၈	ကျေးရွာကလေး နေထိုင်မှု နည်းပညာ	၈	ကျေးရွာကလေး နေထိုင်မှု နည်းပညာ
၉	ကျေးရွာကလေး နေထိုင်မှု နည်းပညာ	၉	ကျေးရွာကလေး နေထိုင်မှု နည်းပညာ
၁၀	ကျေးရွာကလေး နေထိုင်မှု နည်းပညာ	၁၀	ကျေးရွာကလေး နေထိုင်မှု နည်းပညာ

- ၁၁- ကျေးရွာကလေး နေထိုင်မှု နည်းပညာ
- ၁၂- ကျေးရွာကလေး နေထိုင်မှု နည်းပညာ
- ၁၃- ကျေးရွာကလေး နေထိုင်မှု နည်းပညာ
- ၁၄- ကျေးရွာကလေး နေထိုင်မှု နည်းပညာ

ခ။ မျှော်မှန်းခြင်း - နောင်လာမည့် (၅) နှစ် အတွင်း ကျေးရွာဖွံ့ဖြိုးရေး မျှော်မှန်းလျာထားချက်များအား တင်ပြပါ။

အမျိုးသားအဖွဲ့မှ တင်ပြသောမျှော်မှန်းချက်များ အမျိုးသမီးအဖွဲ့မှ တင်ပြသောမျှော်မှန်းချက်များ

၁	ကျေးရွာကလေး နေထိုင်မှု နည်းပညာ	၁	ကျေးရွာကလေး နေထိုင်မှု နည်းပညာ
၂	ကျေးရွာကလေး နေထိုင်မှု နည်းပညာ	၂	ကျေးရွာကလေး နေထိုင်မှု နည်းပညာ
၃	ကျေးရွာကလေး နေထိုင်မှု နည်းပညာ	၃	ကျေးရွာကလေး နေထိုင်မှု နည်းပညာ
၄	ကျေးရွာကလေး နေထိုင်မှု နည်းပညာ	၄	ကျေးရွာကလေး နေထိုင်မှု နည်းပညာ
၅	ကျေးရွာကလေး နေထိုင်မှု နည်းပညာ	၅	ကျေးရွာကလေး နေထိုင်မှု နည်းပညာ
၆	ကျေးရွာကလေး နေထိုင်မှု နည်းပညာ	၆	ကျေးရွာကလေး နေထိုင်မှု နည်းပညာ
၇	ကျေးရွာကလေး နေထိုင်မှု နည်းပညာ	၇	ကျေးရွာကလေး နေထိုင်မှု နည်းပညာ
၈	ကျေးရွာကလေး နေထိုင်မှု နည်းပညာ	၈	ကျေးရွာကလေး နေထိုင်မှု နည်းပညာ
၉	ကျေးရွာကလေး နေထိုင်မှု နည်းပညာ	၉	ကျေးရွာကလေး နေထိုင်မှု နည်းပညာ
၁၀	ကျေးရွာကလေး နေထိုင်မှု နည်းပညာ	၁၀	ကျေးရွာကလေး နေထိုင်မှု နည်းပညာ

- ၁၁- ကျေးရွာကလေး နေထိုင်မှု နည်းပညာ
- ၁၂- ကျေးရွာကလေး နေထိုင်မှု နည်းပညာ
- ၁၃- ကျေးရွာကလေး နေထိုင်မှု နည်းပညာ
- ၁၄- ကျေးရွာကလေး နေထိုင်မှု နည်းပညာ

က။ လူထုစီမံကိန်း၏ လာမည့် (၄) နှစ်အတွက် အကျုံးမဝင်သော ဦးစားပေး ဖွံ့ဖြိုးတိုးတက်မှု လုပ်ငန်း အစီအစဉ်များအားဖော်ပြပါ။

အဆင့်	ကျေးရွာအတွက် ဦးစားပေး ဖွံ့ဖြိုးတိုးတက်မှု လုပ်ငန်းစဉ်များ	အဆိုပြုသူ (အမျိုးသားများ/ အမျိုးသမီးများ/အမျိုးသား+ အမျိုးသမီး)	ခန့်မှန်းကုန်ကျ စရိတ်	အကျိုးခံစားခွင့်ရှိသူ ခန့်မှန်းခြေ အရေအတွက်
၁	ရွာသူရွာသားအားလုံး၏ များစွာ	အမျိုးသား + အမျိုးသမီး	70400000	47
၂	ရေရရှိရေး	အမျိုးသမီး	54000000	47
၃	ဆိမ့်မြေ	အမျိုးသား + အမျိုးသမီး	35000000	47
၄	ကျေးရွာအတွင်း လမ်း	အမျိုးသား + အမျိုးသမီး	70000000	47
၅	ဆေးကုရေး	အမျိုးသား	65000000	47
၆	ရေသောက်ရေး	အမျိုးသား + အမျိုးသမီး	68000000	47
၇	အားလုံးအကျုံးမဝင် (ပြုပြင်ရေး)	အမျိုးသား + အမျိုးသမီး	45000000	47

ဃ။ လူထုစီမံကိန်း၏ လာမည့် (၄) နှစ်အတွက် အကျုံးမဝင်သော ဦးစားပေး ဖွံ့ဖြိုးတိုးတက်မှု လုပ်ငန်း အစီအစဉ်များအားဖော်ပြပါ။

အဆင့်	ကျေးရွာအတွက် ဦးစားပေး ဖွံ့ဖြိုးတိုးတက်မှု လုပ်ငန်းစဉ်များ	အဆိုပြုသူ (အမျိုးသားများ/ အမျိုးသမီးများ/အမျိုးသား+ အမျိုးသမီး)	အခန်းကဏ္ဍ
၁	အားလုံးအကျုံးမဝင် (ပြုပြင်ရေး)	အမျိုးသား	
၂	ရေရရှိရေး	အမျိုးသမီး	
၃	ကျေးရွာအတွင်း လမ်း	အမျိုးသား + အမျိုးသမီး	
၄			
၅			
၆			
၇			

ခေါင်းဆောင်၊ ကျေးရွာစီမံကိန်းအထောက်အကူပြုကော်မတီမှ အတည်ပြုသည်။

အမည် လက်မှတ် နေ့ရက် 3.1.2019.

၁၀။ (ခ) ကျေးရွာဖွံ့ဖြိုးရေးဦးစားပေးအစီအစဉ် (ပုံစံ-၃) (ဒုတိယနှစ်စက်ဝန်း)

ပုံစံ - ၃ ကျေးရွာဖွံ့ဖြိုးရေး ဦးစားပေးအစီအစဉ် (Form PC 3)

လမ်းညွှန်မှတ်တမ်း အထောက်အကူပြု	အဆင့်(၃)ကျေးရွာဖွံ့ဖြိုးရေးမှန်းချက်အစည်းအဝေးပြီးဆုံးသောအခါ ကော်မတီသည် လူထုစည်းရုံးရေးမှူးအကူအညီဖြင့် ဤပုံစံကိုပြည့်စုံအောင် ပြည့်သွင်းရမည်။	ကျေးရွာစီမံကိန်း
လူထုစည်းရုံးရေးမှူး/ဝန်ထမ်း အမည်	ဦးစိုးသူ	
နေ့စွဲ	၂၀.၉.၂၀၁၉	
ပြည်နယ်/ခရိုင်	မြို့နယ်	ကျေးရွာအုပ်စု
ကျေးရွာ	ကျေးရွာ	ကျေးရွာ

စက်ဝန်းအား အမှတ်ခြစ်ပါ (✓) စက်ဝန်း(၁)
 စက်ဝန်း(၂) စက်ဝန်း(၃) စက်ဝန်း(၄)

က။ အခက်အခဲအတားအဆီးများအားဆွေးနွေးခြင်း - ယခုလက်ရှိအခြေအနေတွင်ဤကျေးရွာဖွံ့ဖြိုးတိုးတက်ရေးအတွက် အဓိကအခက်အခဲအတားအဆီးများသည် မည်သည်များဖြစ်ပါသနည်း။ (အမျိုးသား/သမီး အနည်းဆုံးအခက်အခဲ ၅ ခုစီဖော်ပြပါ)

အုပ်စုဖွံ့ဆွေးနွေးမှုများမှ တင်ပြသောအခက်အခဲအတားအဆီးများ	
လမ်းဖောက်ခင်း ယဇ္ဇာဒိ သွားလာရခက်ခဲ	✓ ကျား <input type="checkbox"/> မ <input checked="" type="checkbox"/> ကျား+မ
ကက်ရံဆီးစားမရှိ ယဇ္ဇာဒိ စကျားရွာတွင် အားစားအားနည်းခြင်း ဩ ယဇ္ဇာဒိ မှ ကျားကန်	✓ ကျား <input type="checkbox"/> မ <input type="checkbox"/> ကျား+မ
ပျံစက်စီး မရှိ ယဇ္ဇာဒိ လမ်းဖွဲ့အားပေးခြင်း	<input type="checkbox"/> ကျား <input type="checkbox"/> မ <input checked="" type="checkbox"/> ကျား+မ
သုတေသန လုပ်ငန်း မရှိ ယဇ္ဇာဒိ အားပေးခြင်း အားပေးခြင်း နာရီ မှ ကျားကန်	<input type="checkbox"/> ကျား <input type="checkbox"/> မ <input checked="" type="checkbox"/> ကျား+မ
ကျေးရွာတွင် မတော်တရားစားရခြင်း ယဇ္ဇာဒိ အားပေးခြင်း	<input type="checkbox"/> ကျား <input checked="" type="checkbox"/> မ <input type="checkbox"/> ကျား+မ

ခ။ မျှော်မှန်းခြင်း- နောင်လာမည့် (၅) နှစ် အတွင်း ကျေးရွာဖွံ့ဖြိုးရေး မျှော်မှန်းချက်များအား တင်ပြပါ။

အုပ်စုဖွံ့ဆွေးနွေးမှုများမှ တင်ပြသောမျှော်မှန်းချက်များ	
လမ်းဖောက်ခင်း ယဇ္ဇာဒိ သွားလာရ လွယ်ကူလာမည်	<input type="checkbox"/> ကျား <input type="checkbox"/> မ <input checked="" type="checkbox"/> ကျား+မ
ကက်ရံဆီးစားမရှိ ယဇ္ဇာဒိ စကျားရွာတွင် အားစားအားနည်းခြင်း ဩ ယဇ္ဇာဒိ မှ ကျားကန်	✓ ကျား <input type="checkbox"/> မ <input type="checkbox"/> ကျား+မ
ပျံစက်စီး မရှိ ယဇ္ဇာဒိ အားပေးခြင်း	<input type="checkbox"/> ကျား <input type="checkbox"/> မ <input checked="" type="checkbox"/> ကျား+မ
သုတေသန လုပ်ငန်း မရှိ ယဇ္ဇာဒိ အားပေးခြင်း အားပေးခြင်း နာရီ မှ ကျားကန်	<input type="checkbox"/> ကျား <input type="checkbox"/> မ <input checked="" type="checkbox"/> ကျား+မ
ကျေးရွာတွင် မတော်တရားစားရခြင်း ယဇ္ဇာဒိ အားပေးခြင်း	<input type="checkbox"/> ကျား <input checked="" type="checkbox"/> မ <input type="checkbox"/> ကျား+မ

၈။ လူထုဝဟိုပြုစီမံကိန်း၏ လာမည့် (၄)နှစ်အတွက် အကျိုးပင်သော ဦးစားပေး ဖွံ့ဖြိုးတိုးတက်မှု လုပ်ငန်း အစီအစဉ်များအားဖော်ပြပါ။

ဦးစားပေး အဆင့် သတ်မှတ်ချက်	ကျေးရွာအတွက် ဦးစားပေး ဖွံ့ဖြိုးတိုးတက်မှု လုပ်ငန်းစဉ်များ	အဆိုပြုသူ(အမျိုးသားများ/ အမျိုးသမီးများ/အမျိုးသား + အမျိုးသမီး)	အခန်းကဏ္ဍ	ခန့်မှန်း ကုန်ကျစရိတ်	အကျိုးခံစားခွင့်ရှိသူခန့်မှန်းခြေအရေအတွက်		
					ကျား	မ	ပေါင်း
၁	ကက်စိုက်ရေးစခန်း	ကျား+မ	ကျေးရွာစီမံခန့်ခွဲရေး	၂၀၀၀၀၀၀	၃၃	၃၆	၆၉
၂	အုတ်ဖျက်စက်	ကျား+မ	"	၅၀၀၀၀၀၀	၃၃	၃၆	၆၉
၃	စရိတ်ခွင့်ပေးခြင်း	မ	ကျေးရွာစီမံခန့်ခွဲရေး	၄၀၀၀၀၀၀	၃၃	၃၆	၆၉
၄	ဆိပ်ကမ်းဖွဲ့စည်းရေး	ကျား+မ	ဖိလစ်ပိုင်	၄၀၀၀၀၀၀	၃၃	၃၆	၆၉
၅					၃၃	၃၆	၆၉

၉။ လူထုဝဟိုပြု စီမံကိန်း၏ လာမည့် (၄) နှစ်အတွက် အကျိုးပင်သော ဦးစားပေး ဖွံ့ဖြိုးတိုးတက်မှု လုပ်ငန်း အစီအစဉ်များအားဖော်ပြပါ။

အဆင့်	ကျေးရွာအတွက် ဦးစားပေး ဖွံ့ဖြိုး တိုးတက်မှု လုပ်ငန်းစဉ်များ	အဆိုပြုသူ (အမျိုးသားများ/ အမျိုးသမီးများ/အမျိုးသား + အမျိုးသမီး)	အခန်းကဏ္ဍ
၁	ရင်းနှီးမြှုပ်နှံမှုစီမံခန့်ခွဲရေး	ကျေးရွာ	Livelihoods
၂	ပိုက်ဆံဖြုတ်ပေးရေးစနစ်	ကျား+မ	ပိုက်ဆံဖြုတ်ပေးရေး
၃	အဖွဲ့အစည်းဖွဲ့စည်းရေး	ကျား+မ	Livelihoods
၄			
၅			

ခေါင်းဆောင်၊ ကျေးရွာစီမံကိန်းအထောက်အကူပြုကော်မတီမှအတည်ပြုသည်။

အမည် စိုးမိုးစုစု လက်မှတ် [လက်မှတ်] နေ့စွဲ ၂၀၂၀.၁၀.၁၅

၁၀။ (ဂ) ကျေးရွာဖွံ့ဖြိုးရေးဦးစားပေးအစီအစဉ် (ပုံစံ-၃) (တတိယနှစ် စက်ဝန်း)

ပုံစံ - ၀-၃ ကျေးရွာဖွံ့ဖြိုးရေး ဦးစားပေးအစီအစဉ် (Form PC 3)

လမ်းညွှန်ရွက်၊ အထောက်အကူပြု	အဆင့်(၃)ကျေးရွာမှော်မှန်းချက်အစည်းအဝေးပြီးဆုံးသောအခါ ကော်ပီတိသည် လူထုစည်းရုံးရေးမှူးအကူအညီဖြင့် ဤပုံစံကိုပြည့်စုံအောင် ဖြည့်သွင်းရမည်။	ကျေးရွာစီမံကိန်း
လူထုစည်းရုံးရေးမှူး/ဝန်ထမ်း အမည် - ဦး မြင့်မောင်ထွေး (၂၂၄)		
နေ့စွဲ - ၁၇. ၁၁. ၂၀၁၈	စက်ဝန်းအား အမှတ်ခြစ်ပါ (✓) <input checked="" type="checkbox"/> စက်ဝန်း(၁) <input type="checkbox"/> စက်ဝန်း(၂) <input type="checkbox"/> စက်ဝန်း(၃) <input type="checkbox"/> စက်ဝန်း(၄)	
ပြည်နယ်/တိုင်း - ၇၃	မြို့နယ် - ၅	ကျေးရွာအုပ်စု - ကျင်းကြီး ကျေးရွာ - ကျင်းကြီး

က၊ အခက်အခဲအတားအဆီးများအားဆွေးနွေးခြင်း - ယခုလက်ရှိအခြေအနေတွင်ဤကျေးရွာဖွံ့ဖြိုးတိုးတက်ရေးအတွက် အဓိကအခက်အခဲအတားအဆီးများသည် ပည်သည်များဖြစ်ပါသနည်း။ (အမျိုးသား/သမီး အနည်းဆုံးအခက်အခဲ ၅ ခုစီဖော်ပြပါ)

အုပ်စုဖွဲ့ဆွေးနွေးမှုများမှ တင်ပြသောအခက်အခဲအတားအဆီးများ		
ခရီး မပွင့် ဘုတ်ဦး ဖွံ့ဖြိုးရေးအဖွဲ့အစည်း၊ ဖြစ်ရာတွင် အခက်အခဲရှိသည်။	<input type="checkbox"/> ကျား	<input type="checkbox"/> မ နှင့် ကျား + မ
ယုတ်နီ သွား၊ လမ်း မရှိ ယင်း မှီ ရာ အဖွဲ့အစည်း များ မာသကွဲ မရှိအစဉ်	<input type="checkbox"/> ကျား	<input type="checkbox"/> မ နှင့် ကျား + မ
သောက် သုံး ရေ ရှား၊ ယင်း ခရီး အခက်အခဲ များ ရှိ ပါသည်။	<input type="checkbox"/> ကျား	<input type="checkbox"/> မ နှင့် ကျား + မ
လျှောက်စာလေး လမ်း မကောင်း ယင်း သွား၊ လာ ရှား ချိတ် ချိတ်	<input type="checkbox"/> ကျား	<input type="checkbox"/> မ နှင့် ကျား + မ
စိုက်ပျိုး ရေ နည်း ပညာ မရှိ ယင်း ထို ရေ နည်း မကောင်း မှ	<input type="checkbox"/> ကျား	<input type="checkbox"/> မ နှင့် ကျား + မ

ခ၊ မှော်မှန်းခြင်း- နောင်လာမည့် (၅) နှစ် အတွင်း ကျေးရွာဖွံ့ဖြိုးရေး မှော်မှန်းလျာထားချက်များအား တင်ပြပါ။

အုပ်စုဖွဲ့ဆွေးနွေးမှုများမှ တင်ပြသောမှော်မှန်းချက်များ		
အစဉ်အဖေ များ ဖြစ် ရှိ ချိတ် မရှိ ချိတ်	<input type="checkbox"/> ကျား	<input type="checkbox"/> မ နှင့် ကျား + မ
ယုတ်နီ သွား၊ လမ်း ကောင်း ဖြစ် လာ ချိတ်	<input type="checkbox"/> ကျား	<input type="checkbox"/> မ နှင့် ကျား + မ
သောက် သုံး ရေ ရှား လာ ကောင်း ဖြစ် လာ ချိတ်	<input type="checkbox"/> ကျား	<input type="checkbox"/> မ နှင့် ကျား + မ
လျှောက်စာလေး လမ်း ကောင်း ဖြစ် လာ ချိတ်	<input type="checkbox"/> ကျား	<input type="checkbox"/> မ နှင့် ကျား + မ
စိုက်ပျိုး ရေ နည်း ပညာ ကောင်း များ ဖြစ် လာ ချိတ်	<input type="checkbox"/> ကျား	<input type="checkbox"/> မ နှင့် ကျား + မ

၈။ လူထုဝဟိုပြုစီမံကိန်း၏ လာမည့် (၄)နှစ်အတွက် အကျိုးပင်သော ဦးစားပေး ဖွံ့ဖြိုးတိုးတက်မှု လုပ်ငန်း အစီအစဉ်များအားဖော်ပြပါ။

ဦးစားပေး အဆင့် သတ်မှတ်ချက်	ကျေးရွာအတွက် ဦးစားပေး ဖွံ့ဖြိုးတိုးတက်မှု လုပ်ငန်းစဉ်များ	အဆိုပြုသူ (အမျိုးသားများ/ အမျိုးသမီးများ/အမျိုးသား +အမျိုးသမီး)	အခန်းကဏ္ဍ	ခန့်မှန်း ကုန်ကျ ဝရိတ်	အကျိုးခံစားခွင့်ရှိသူခန့်မှန်းခြေအရေအတွက်		
					ကျား	မ	ပေါင်း
၀	ပျော်စင်ဘို ချေးလမ်း	၈ + ၈	လမ်း	၂၅၀၀၀၀၀၀	၂၅	၄၀	၆၅
၂	ဘက်စုံအဖွဲ့ခန်းမ	၈ + ၈	အထောက်အပံ့	၂၅၀၀၀၀၀၀	၂၅	၄၀	၆၅
၃	အညာနီ အဖွဲ့လမ်း	၈ + ၈	လမ်း	၂၅၀၀၀၀၀၀	၂၅	၄၀	၆၅
၄	ကျေးရွာတွင် လျှပ်စစ်ဓာတ်အား	၈ + ၈	ကျွန်းကြီး ဖွဲ့စည်းရေး	၂၅၀၀၀၀၀၀	၂၅	၄၀	၆၅
၅							

၉။ လူထုဝဟိုပြု စီမံကိန်း၏ လာမည့် (၄) နှစ်အတွက် အကျိုးပင်သော ဦးစားပေး ဖွံ့ဖြိုးတိုးတက်မှု လုပ်ငန်း အစီအစဉ်များအားဖော်ပြပါ။

အဆင့်	ကျေးရွာအတွက် ဦးစားပေး ဖွံ့ဖြိုး တိုးတက်မှု လုပ်ငန်းစဉ်များ	အဆိုပြုသူ (အမျိုးသားများ/ အမျိုးသမီးများ/အမျိုးသား+ အမျိုးသမီး)	အခန်းကဏ္ဍ
၀	စိုက်ပျိုးရေး နည်းပညာအထောက်အပံ့	၈ + ၈	စိုက်ပျိုးရေး
၂			
၃			
၄			
၅			

ခေါင်းဆောင်၊ ကျေးရွာစီမံကိန်းအထောက်အကူပြုကော်မတီမှအတည်ပြုသည်။

အမည် ဦးအောင်ကျော် လက်မှတ် [Signature] နေ့စွဲ 17.11.2020

၁၀။ (ဃ) ကျေးရွာဖွံ့ဖြိုးရေးဦးစားပေးအစီအစဉ် (ပုံစံ-၃) (စတုတ္ထနှစ် စက်ဝန်း)

ပုံစံ - စ-၃ ကျေးရွာဖွံ့ဖြိုးရေး ဦးစားပေးအစီအစဉ် (Form PC 3)

လမ်းညွှန်ချက်၊ အဆင့်(၃)ကျေးရွာမှော်မှန်းချက်အစည်းအဝေးပြီးဆုံးသောအခါ အထောက်အကူပြု ကော်မတီသည် လူထုစည်းရုံးရေးမှူးအကူအညီဖြင့် ဤပုံစံကိုပြည့်စုံအောင် ဖြည့်သွင်းရမည်။	ကျေးရွာစီမံကိန်း
လူထုစည်းရုံးရေးမှူး/ဝန်ထမ်း အမည် - <u>ဦးထွန်းမြတ်သူ (CF)</u>	
နေ့စွဲ <u>၁၇.၁၀.၂၀၂၁</u>	စက်ဝန်းအား အမှတ်ခြစ်ပါ (✓) <input type="checkbox"/> စက်ဝန်း(၁) <input type="checkbox"/> စက်ဝန်း(၂) <input type="checkbox"/> စက်ဝန်း(၃) <input checked="" type="checkbox"/> စက်ဝန်း(၄)
ပြည်နယ်/တိုင်း - <u>ချင်း</u>	မြို့နယ် - <u>၅</u> ကျေးရွာအုပ်စု - <u>ကျွန်းကြီး</u> ကျေးရွာ - <u>ကျွန်းကြီး</u>

က။ အခက်အခဲအတားအဆီးများအားဆွေးနွေးခြင်း - ယခုလက်ရှိအခြေအနေတွင်ဤကျေးရွာဖွံ့ဖြိုးတိုးတက်ရေးအတွက် အဓိကအခက်အခဲအတားအဆီးများသည် မည်သည့်များဖြစ်ပါသနည်း။ (အမျိုးသား/သမီး အနည်းဆုံးအခက်အခဲ ၅ ခုစီဖော်ပြပါ)

အုပ်စုဖွဲ့ဆွေးနွေးမှုများမှ တင်ပြသောအခက်အခဲအတားအဆီးများ	
ခင်းမတောင်မရှိဘဲ အစဉ်အစေ ဖြားယူမှု ရှိရန်	<input type="checkbox"/> ကျား <input type="checkbox"/> မ <input checked="" type="checkbox"/> ကျား+မ
ရွာအတွင်း ရေလုံလောက်မှု မရှိခြင်း	<input type="checkbox"/> ကျား <input type="checkbox"/> မ <input checked="" type="checkbox"/> ကျား+မ
အညစ်အကြေး မရှိဘဲ စားနပ်ရိက္ခာများ ရရှိရန်အတွက်	<input type="checkbox"/> ကျား <input type="checkbox"/> မ <input checked="" type="checkbox"/> ကျား+မ
ဒီဂရီပျိုးရေးစက်မရှိဘဲ ပျိုးစေ့ရောင်းချရန် မရခြင်း	<input type="checkbox"/> ကျား <input type="checkbox"/> မ <input checked="" type="checkbox"/> ကျား+မ
စေ့စွာ ပါးစော အခက်အခဲ	<input type="checkbox"/> ကျား <input type="checkbox"/> မ <input checked="" type="checkbox"/> ကျား+မ

ခ။ မျှော်မှန်းခြင်း- နောင်လာမည့် (၅)နှစ် အတွင်း ကျေးရွာဖွံ့ဖြိုးရေး မျှော်မှန်းလျာထားချက်များအား တင်ပြပါ။

အုပ်စုဖွဲ့ဆွေးနွေးမှုများမှ တင်ပြသောမျှော်မှန်းချက်များ	
ခင်းမတောင် ရရှိလာဖွင့် ရွာအတွက် အားပေးခြင်းမရှိ	<input type="checkbox"/> ကျား <input type="checkbox"/> မ <input checked="" type="checkbox"/> ကျား+မ
ရေရရှိလာဖွင့် ရွာအတွက် အားပေးခြင်းမရှိ	<input type="checkbox"/> ကျား <input type="checkbox"/> မ <input checked="" type="checkbox"/> ကျား+မ
စားနပ်ရိက္ခာများ ရရှိ အားပေးခြင်းမရှိ	<input type="checkbox"/> ကျား <input type="checkbox"/> မ <input checked="" type="checkbox"/> ကျား+မ
ဒီဂရီပျိုးရေး စက်မရှိဘဲ ပျိုးစေ့ရောင်းချရန် မရခြင်း	<input type="checkbox"/> ကျား <input type="checkbox"/> မ <input checked="" type="checkbox"/> ကျား+မ
အညစ်အကြေးများ စားနပ်ရိက္ခာများ ရရှိလာဖွင့်	<input type="checkbox"/> ကျား <input type="checkbox"/> မ <input checked="" type="checkbox"/> ကျား+မ

၈။ လူထုဝဟိုပြုစီမံကိန်း၏ လာမည် (၄)နှစ်အတွက် အကျုံးမဝင်သော ဦးစားပေး ဖွံ့ဖြိုးတိုးတက်မှု လုပ်ငန်း အစီအစဉ်များအားဖော်ပြပါ။

ဦးစားပေး အဆင့် သတ်မှတ်ချက်	ကျေးရွာအတွက် ဦးစားပေး ဖွံ့ဖြိုးတိုးတက်မှု လုပ်ငန်းစဉ်များ	အဆိုပြုသူ(အမျိုးသားများ/ အမျိုးသမီးများ/အမျိုးသား +အမျိုးသမီး)	အခန်းကဏ္ဍ	ခန့်မှန်း ကုန်ကျစရိတ်	အကျိုးခံစားခွင့်ရှိသူခန့်မှန်းခြေအရေအတွက်		
					ကျား	မ	ပေါင်း
၁	ဘက်စုံဦးမဆောင်	လျား + မ	အထောက်အပံ့	၁၀၀၀၀၀၀	၂၅	၃၀	၅၅
၂	ရေတွင်း တူးဖော်ခြင်း	လျား + မ	ရေပေးစနစ်	၁၀၀၀၀၀၀	၂၅	၃၀	၅၅
၃	အလုပ်အကိုင်	လျား + မ	အခြား	၁၀၀၀၀၀၀	၂၅	၃၀	၅၅
၄							
၅							

၉။ လူထုဝဟိုပြု စီမံကိန်း၏ လာမည့် (၄) နှစ်အတွက် အကျုံးမဝင်သော ဦးစားပေး ဖွံ့ဖြိုးတိုးတက်မှု လုပ်ငန်း အစီအစဉ်များအားဖော်ပြပါ။

အဆင့်	ကျေးရွာအတွက် ဦးစားပေး ဖွံ့ဖြိုး တိုးတက်မှု လုပ်ငန်းစဉ်များ	အဆိုပြုသူ (အမျိုးသားများ/ အမျိုးသမီးများ/အမျိုးသား+ အမျိုးသမီး)	အခန်းကဏ္ဍ
၁	ဒိုက်ဖျိုးရေး ဖော်စဉ်	လျား + မ	ဒိုက်ဖျိုးရေး
၂	အလုပ်အကိုင် အဖွဲ့အစည်း	လျား + မ	အသက်မွေးဝမ်းကြောင်း
၃			
၄			
၅			

ခေါင်းစောင်၊ ကျေးရွာစီမံကိန်းအထောက်အကူပြုကော်မတီမှအတည်ပြုသည်။

အမည် ဒေါ်ဖြူဖြူ လက်မှတ် [Signature] နေ့စွဲ ၁၇.၁၂.၂၀၂၁

၁၁။ (က) ကျေးရွာအုပ်စုစီမံကိန်းလုပ်ငန်းခွဲရွေးချယ်ခြင်း (ပုံစံ-၄) (ပထမနှစ် စက်ဝန်း)

ပုံစံ - ၈ - ၄ ကျေးရွာအုပ်စုစီမံကိန်းလုပ်ငန်းခွဲရွေးချယ်ခြင်းပုံစံ (Form PC 4)

လယ်ဥယျာဉ်ဖွဲ့စည်းမှု၊ စီမံကိန်းလုပ်ငန်းခွဲရွေးချယ်မှုအစည်းအဝေးပြီးနောက်တွင် ကျေးရွာအုပ်စုမှ CF/TF တို့၏ အကူအညီရယူ၍ ကျေးရွာစီမံကိန်းလုပ်ငန်းစဉ်များ လက်မှတ်ရေးထိုးပြီး အဆိုပါပုံစံအား ပြည့်စုံအောင်ဖြည့်သွင်းရမည်။ ဤပုံစံအား ပြည့်စုံစွာဖြည့်သွင်းပြီးပါက ကျေးရွာအုပ်စုမှ ဦးစီးဌာနတော်ဆောင်ရွက်ရန် တောင်းဆိုချက်တွင် TPIC သို့ ပေးပို့ရန်အတွက် နောက်ဆက်တွဲအဖြစ် ထားရှိရမည်။ CF မှ ကျေးရွာတစ်ရွာချင်းစီ၏ စီမံကိန်းလုပ်ငန်းခွဲဆိုင်ရာ အချက်အလက်များကို MIS သို့ ထည့်သွင်းရမည်။ (ယခုနှစ်စီမံကိန်းလုပ်ငန်းခွဲ မလုပ်ကိုင်သော ကျေးရွာများ မပါဝင်ပါ။)

ကျေးရွာစည်းရုံးရေးမှူး/ဝန်ထမ်းအမည် ဦးမျိုးသန့် (ဇနီး)

နေ့စွဲ ၀၈-၀၁-၂၀၁၅ ကော်မရှင်အဖွဲ့ဝင်များ(✓) စတင်ဝန်း(၁) ဝတ်ဝန်း(၂) ဝတ်ဝန်း(၃) ဝတ်ဝန်း(၄)

ပြည်နယ်/တိုင်း ရန်ကင်း ညွှန်ကြားရေးမှူးရုံး ၇ ကျေးရွာအုပ်စု ကျေးရွာကြီး

ကျေးရွာအမည်	ထောင်ရွက်မည့် လုပ်ငန်းများ	အတိုင်းအတာ	ခန့်မှန်း တိုက်ရိုက် အကျိုးစီးပွားခွင့် ရှိသူများ	အဆိုပြုတင်ပြသူ	ခန့်မှန်းကုန်ကျစရိတ်				
					စီမံကိန်းမှ ထည့်ဝင်မှု	ကျေးရွာမှ ထည့်ဝင်မှု	အခြားထည့်ဝင်မှု (မော်ပြုပါ)	စုစုပေါင်း	
ကျေးရွာကြီး	ဥယျာဉ်ဖွဲ့စည်းမှု၊ အကျိုးစီးပွား	၂၈၀၀'		<input type="checkbox"/> ကျား <input type="checkbox"/> မ မကျား+မ	၇၀၄၀၀၀၀				
ရွာသစ်	အိမ်ထောင်စု၊ အကျိုးစီးပွား	၂၄' x ၂၄' x ၁၀'		<input type="checkbox"/> ကျား <input type="checkbox"/> မ မကျား+မ	၇၀၄၀၀၀၀				
ရေကန်ဖွဲ့စည်းခြင်း	ကျေးရွာအုပ်စု၊ အကျိုးစီးပွား	၃၂၅' x ၂၀၀'		<input type="checkbox"/> ကျား <input type="checkbox"/> မ မကျား+မ	၇၀၄၀၀၀၀				
				<input type="checkbox"/> ကျား <input type="checkbox"/> မ မကျား+မ					
				<input type="checkbox"/> ကျား <input type="checkbox"/> မ မကျား+မ					

ရာထူး ကျေးရွာအုပ်စု စီမံကိန်းဦးစီးဌာန အမည် ကျေးရွာကြီး လက်မှတ် Sue ရက်စွဲ ၀၈-၀၁-၂၀၁၅

၁၁။ (ခ) ကျေးရွာအုပ်စုစီမံကိန်းလုပ်ငန်းခွဲရွေးချယ်ခြင်း (ပုံစံ-၄) (ဒုတိယနှစ်စက်ဝန်း)

ပုံစံ - ၈ - ၄ ကျေးရွာအုပ်စုစီမံကိန်းလုပ်ငန်းခွဲရွေးချယ်ခြင်းပုံစံ (Form PC 4)

လယ်ဥယျာဉ်ဖွဲ့စည်းမှု၊ စီမံကိန်းလုပ်ငန်းခွဲရွေးချယ်မှုအစည်းအဝေးပြီးနောက်တွင် ကျေးရွာအုပ်စုမှ CF/TF တို့၏ အကူအညီရယူ၍ ကျေးရွာစီမံကိန်းလုပ်ငန်းစဉ်များ လက်မှတ်ရေးထိုးပြီး အဆိုပါပုံစံအား ပြည့်စုံအောင်ဖြည့်သွင်းရမည်။ ဤပုံစံအား ပြည့်စုံစွာဖြည့်သွင်းပြီးပါက ကျေးရွာအုပ်စုမှ ဦးစီးဌာနတော်ဆောင်ရွက်ရန် တောင်းဆိုချက်တွင် TPIC သို့ ပေးပို့ရန်အတွက် နောက်ဆက်တွဲအဖြစ် ထားရှိရမည်။ CF မှ ကျေးရွာတစ်ရွာချင်းစီ၏ စီမံကိန်းလုပ်ငန်းခွဲဆိုင်ရာ အချက်အလက်များကို MIS သို့ ထည့်သွင်းရမည်။ (ယခုနှစ်စီမံကိန်းလုပ်ငန်းခွဲ မလုပ်ကိုင်သော ကျေးရွာများ မပါဝင်ပါ။)

ကျေးရွာစည်းရုံးရေးမှူး/ဝန်ထမ်းအမည် ဦးမျိုးသန့် (ဇနီး)

နေ့စွဲ ၀၀-၀၁-၂၀၁၅ ကော်မရှင်အဖွဲ့ဝင်များ(✓) စတင်ဝန်း(၁) ဝတ်ဝန်း(၂) ဝတ်ဝန်း(၃) ဝတ်ဝန်း(၄)

ပြည်နယ်/တိုင်း ရန်ကင်း ညွှန်ကြားရေးမှူးရုံး ၇ ကျေးရွာအုပ်စု ကျေးရွာကြီး

ကျေးရွာအမည်	ထောင်ရွက်မည့် လုပ်ငန်းများ	အတိုင်းအတာ	ခန့်မှန်း တိုက်ရိုက် အကျိုးစီးပွားခွင့် ရှိသူများ	အဆိုပြုတင်ပြသူ	ခန့်မှန်းကုန်ကျစရိတ်				
					စီမံကိန်းမှ ထည့်ဝင်မှု	ကျေးရွာမှ ထည့်ဝင်မှု	အခြားထည့်ဝင်မှု (မော်ပြုပါ)	စုစုပေါင်း	
ကျေးရွာကြီး	ဥယျာဉ်ဖွဲ့စည်းမှု၊ အကျိုးစီးပွား	၂၀' x ၃၀' x ၀၀'	၁၂၅	<input type="checkbox"/> ကျား <input type="checkbox"/> မ မကျား+မ	၁၅၀၀၀၀၀၀	-	-	-	၁၅၀၀၀၀၀၀
ရွာသစ်	အိမ်ထောင်စု၊ အကျိုးစီးပွား	၂၅၀၀ x ၂၀၀ x ၁၀'	၆၅	<input type="checkbox"/> ကျား <input type="checkbox"/> မ မကျား+မ	၁၅၀၀၀၀၀၀	-	-	-	၁၅၀၀၀၀၀၀
ရေကန်ဖွဲ့စည်းခြင်း	ကျေးရွာအုပ်စု၊ အကျိုးစီးပွား	၃၀၀ x ၂၀ x ၁၀'	၂၅၅	<input type="checkbox"/> ကျား <input type="checkbox"/> မ မကျား+မ	၁၅၀၀၀၀၀၀	-	-	-	၁၅၀၀၀၀၀၀
				<input type="checkbox"/> ကျား <input type="checkbox"/> မ မကျား+မ					
				<input type="checkbox"/> ကျား <input type="checkbox"/> မ မကျား+မ					

ရာထူး ကျေးရွာအုပ်စု စီမံကိန်းဦးစီးဌာန အမည် ကျေးရွာကြီး လက်မှတ် Sue ရက်စွဲ ၀၀-၀၁-၂၀၁၅

၁၁။ (ဂ) ကျေးရွာအုပ်စုစီမံကိန်းလုပ်ငန်းခွဲရွေးချယ်ခြင်း (ပုံစံ-၄) (တတိယနှစ် စက်ဝန်း)

ပုံစံ - ၄ ကျေးရွာအုပ်စုစီမံကိန်းလုပ်ငန်းခွဲရွေးချယ်ခြင်းပုံစံ (Form PC 4)

လယ်ညွှန်ချက်၊ စီမံကိန်းလုပ်ငန်းခွဲရွေးချယ်မှုအပည့်အပေးပြီးနောက်တွင် ကျေးရွာအုပ်စုမှ CF/TFတို့၏ အကူအညီရယူ၍ ကျေးရွာစီမံကိန်းကော်မတီမှ လက်မှတ်ရေးထိုးပြီး အဆိုပါပုံစံအား ပြည်ပုံအောင်မြင်သွင်းရမည်။ ပြည်ပုံအား ပြည်ပုံရွာပြည်သွင်းပြီးပါက ကျေးရွာအုပ်စုမှ မြို့တိုးတက်ရေးစီမံချက်တွင် TPIC သို့ ပေးပို့ရန်အတွက် နောက်ဆက်တွဲအဖြစ် ထားရှိရမည်။ CF မှ ကျေးရွာတစ်ရွာချင်းစီ၏ စီမံကိန်းလုပ်ငန်းခွဲဆိုင်ရာ အချက်အလက်များကို MIS သို့ ထည့်သွင်းရမည်။ (ယခုနှစ်စီမံကိန်းလုပ်ငန်းခွဲ မလုပ်ကိုင်သော ကျေးရွာများ ပါဝင်ပါ။)

ကျေးရွာစည်းရုံးရေးမှူး/ဝန်ထမ်းအမည် မြို့စကင်းစင်ယုန် (၂၉၂၄၇) / မြို့အုပ်စုအဖွဲ့ (၂၄၇)

နေ့စွဲ - ၂၀. ၁၁. ၂၅

စက်ဝန်းအားအမှတ်ခြိမ်းပေးပါ။ (V) စက်ဝန်း(၁) စက်ဝန်း(၂) စက်ဝန်း(၃) စက်ဝန်း(၄)

ပြည်နယ်/တိုင်း ချင်း မြို့နယ် ၇ ကျေးရွာအုပ်စု ကျေးရွာ

ကျေးရွာအမည်	ဆောင်ရွက်မည့် လုပ်ငန်းများ	အတိုင်းအတာ	ခန့်မှန်း တိုက်ရိုက် အကျိုးခံစားခွင့် ရှိသူများ	အဆိုပြုတင်ပြသူ	ခန့်မှန်းကုန်ကျစရိတ်			စုစုပေါင်း	
					စီမံကိန်းမှ ထည့်ဝင်မှု	ကျေးရွာမှ ထည့်ဝင်မှု	အခြားထည့်ဝင်မှု (ဖော်ပြပါ) ထည့်ဝင်ငွေ အမည်/အဖွဲ့		
ကျေးရွာ - <u>ကျေးရွာ</u>	<u>ကျေးရွာ</u>	<u>၂၀၀၀ x ၅၀၀'</u>	<u>၇၅</u>	<input type="checkbox"/> ကျား <input type="checkbox"/> မ <input checked="" type="checkbox"/> ကျား+မ	<u>၈၀၀၀၀၀</u>	-	-	-	<u>၈၀၀၀၀၀</u>
ကျေးရွာ - <u>ကျေးရွာ</u>	<u>ကျေးရွာ</u>	<u>၄၀၀' x ၁၀၀' x ၁၀'</u>	<u>၆၆</u>	<input type="checkbox"/> ကျား <input type="checkbox"/> မ <input checked="" type="checkbox"/> ကျား+မ	<u>၈၀၀၀၀၀</u>	-	-	-	<u>၈၀၀၀၀၀</u>
ကျေးရွာ - <u>ကျေးရွာ</u>	<u>ကျေးရွာ</u>	<u>၂၂၅' x ၃၅၀' x ၁၀'</u>	<u>၂၉၀</u>	<input type="checkbox"/> ကျား <input type="checkbox"/> မ <input checked="" type="checkbox"/> ကျား+မ	<u>၂၀၀၀၀၀၀</u>	-	-	-	<u>၂၀၀၀၀၀၀</u>
ကျေးရွာ - <u>ကျေးရွာ</u>	<u>ကျေးရွာ</u>	<u>၃၀၀' x ၁၀၀'</u>	<u>၈၂</u>	<input type="checkbox"/> ကျား <input type="checkbox"/> မ <input checked="" type="checkbox"/> ကျား+မ	<u>၇၆၀၀၀၀</u>	-	-	-	<u>၇၆၀၀၀၀</u>

ရာထူး ကျေးရွာအုပ်စု စီမံကိန်းကော်မတီ ဥက္ကဋ္ဌ အမည် ဒေါ်အေး လက်မှတ် ၁၆၆၆ ရက်စွဲ - ၂၀. ၁၁. ၂၅

၁၁။ (ဃ) ကျေးရွာအုပ်စုစီမံကိန်းလုပ်ငန်းခွဲရွေးချယ်ခြင်း (ပုံစံ-၄) (စတုတ္ထနှစ် စက်ဝန်း)

ပုံစံ - ၄ ကျေးရွာအုပ်စုစီမံကိန်းလုပ်ငန်းခွဲရွေးချယ်ခြင်းပုံစံ (Form PC 4)

လယ်ညွှန်ချက်၊ စီမံကိန်းလုပ်ငန်းခွဲရွေးချယ်မှုအပည့်အပေးပြီးနောက်တွင် ကျေးရွာအုပ်စုမှ CF/TFတို့၏ အကူအညီရယူ၍ ကျေးရွာစီမံကိန်းကော်မတီမှ လက်မှတ်ရေးထိုးပြီး အဆိုပါပုံစံအား ပြည်ပုံအောင်မြင်သွင်းရမည်။ ပြည်ပုံအား ပြည်ပုံရွာပြည်သွင်းပြီးပါက ကျေးရွာအုပ်စုမှ မြို့တိုးတက်ရေးစီမံချက်တွင် TPIC သို့ ပေးပို့ရန်အတွက် နောက်ဆက်တွဲအဖြစ် ထားရှိရမည်။ CF မှ ကျေးရွာတစ်ရွာချင်းစီ၏ စီမံကိန်းလုပ်ငန်းခွဲဆိုင်ရာ အချက်အလက်များကို MIS သို့ ထည့်သွင်းရမည်။ (ယခုနှစ်စီမံကိန်းလုပ်ငန်းခွဲ မလုပ်ကိုင်သော ကျေးရွာများ ပါဝင်ပါ။)

ကျေးရွာစည်းရုံးရေးမှူး/ဝန်ထမ်းအမည် - ဒေါ်အေး (CF) , ဒေါ်အေး (TF)

နေ့စွဲ ၂၀. ၁၀. ၂၅

စက်ဝန်းအားအမှတ်ခြိမ်းပေးပါ။ (V) စက်ဝန်း(၁) စက်ဝန်း(၂) စက်ဝန်း(၃) စက်ဝန်း(၄)

ပြည်နယ်/တိုင်း ချင်း မြို့နယ် ၇ ကျေးရွာအုပ်စု ကျေးရွာ

ကျေးရွာအမည်	ဆောင်ရွက်မည့် လုပ်ငန်းများ	အတိုင်းအတာ	ခန့်မှန်း တိုက်ရိုက် အကျိုးခံစားခွင့် ရှိသူများ	အဆိုပြုတင်ပြသူ	ခန့်မှန်းကုန်ကျစရိတ်			စုစုပေါင်း	
					စီမံကိန်းမှ ထည့်ဝင်မှု	ကျေးရွာမှ ထည့်ဝင်မှု	အခြားထည့်ဝင်မှု (ဖော်ပြပါ) ထည့်ဝင်ငွေ အမည်/အဖွဲ့		
ကျေးရွာ - <u>ကျေးရွာ</u>	<u>ကျေးရွာ</u>	<u>၅၀၀' x ၅၀၀'</u>	<u>၅၂</u>	<input type="checkbox"/> ကျား <input type="checkbox"/> မ <input checked="" type="checkbox"/> ကျား+မ	<u>၂၄၆၀၀၀၀</u>	-	-	-	<u>၂၄၆၀၀၀၀</u>
ကျေးရွာ - <u>ကျေးရွာ</u>	<u>ကျေးရွာ</u>	<u>၂၆၀၀' x ၅၀၀'</u>	<u>၅၀၈</u>	<input type="checkbox"/> ကျား <input type="checkbox"/> မ <input checked="" type="checkbox"/> ကျား+မ	<u>၈၆၀၀၀၀</u>	-	-	-	<u>၈၆၀၀၀၀</u>
ကျေးရွာ - <u>ကျေးရွာ</u>	<u>ကျေးရွာ</u>	<u>၇၀၀' x ၅၀၀'</u>	<u>၂၅၅</u>	<input type="checkbox"/> ကျား <input type="checkbox"/> မ <input checked="" type="checkbox"/> ကျား+မ	<u>၂၅၀၀၀၀</u>	-	-	-	<u>၂၅၀၀၀၀</u>
ကျေးရွာ - <u>ကျေးရွာ</u>	<u>ကျေးရွာ</u>	<u>၃၅၀' x ၅၀၀'</u>	<u>၉၆</u>	<input type="checkbox"/> ကျား <input type="checkbox"/> မ <input checked="" type="checkbox"/> ကျား+မ	<u>၈၅၀၀၀၀</u>	-	-	-	<u>၈၅၀၀၀၀</u>

ရာထူး ကျေးရွာအုပ်စု စီမံကိန်းကော်မတီ ဥက္ကဋ္ဌ အမည် ဒေါ်အေး လက်မှတ် ၁၆၆၆ ရက်စွဲ ၂၀. ၁၀. ၂၅

၁၂။ အစည်းအဝေးမှတ်တမ်းများ

ကျင်းကြီးကျေးရွာတွင်ပြုလုပ်ခဲ့သော လူထုဗဟိုပြုစီမံကိန်း(ပထမနှစ်)

ပထမအကြိမ် စီမံကိန်းဦးစီးဌာန၏ အစည်းအဝေးမှတ်တမ်း

အစည်းအဝေး - ကျင်းကြီး
 အရပ် - ကျင်းကြီး
 အချိန် - ၅ ဘာကြီး ဝက်ဇာကြီး ကျောင်း
 ကျက်စွဲ -
 တက်ရောက် - ၁) ဦးစိုးဝင်း (ယုထုစည် ရုံးခန်းများ)၊ ၂) ဦးတင်အောင် (ယုထုစည် ရုံးခန်းများ)၊
 ၃) ဦးတင်အောင် (အင်္ဂါစား)၊ ၄) ဦးစိုးဝင်း၊ ၅) ဦးစိုးဝင်း၊ ၆) ဦးစိုးဝင်း၊ ၇) ဦးစိုးဝင်း

စည်းကမ်းချက် ဆုံးဖြတ်ချက်များ။ " အင်္ဂါစားအဖွဲ့ ယုထုစည် ရုံးခန်းများ
 ဦးတင်အောင်ထံမှ ယုထုစည် ဦးစိုးဝင်း၊ ကျင်းကြီး၊ ဦးစိုးဝင်း၊ ကျင်းကြီး၊
 များ၊ နေ့စဉ် တာဝန်များ၊ အင်္ဂါစား တာဝန်ပေးမှု အစီအစဉ်၊ စည်းကမ်းခြေရာများ စသည်တို့

အင်္ဂါစားအဖွဲ့ ယုထုစည် ရုံးခန်းများ ဦးတင်အောင်ထံမှ
 စီမံကိန်း ကိစ္စများ အစီအစဉ်၊ စည်းကမ်းခြေရာများ စသည်တို့ ယုထုစည် ရုံးခန်းများ ဦးစိုးဝင်း
 ဦးစိုးဝင်းထံမှ အင်္ဂါစားအဖွဲ့အစည်း စီမံကိန်း အဖွဲ့အစည်း ဦးစိုးဝင်း၊ ဦးစိုးဝင်း၊ စီမံကိန်း
 စည်းကမ်းခြေရာများ စသည်တို့

၁) အင်္ဂါစားအဖွဲ့

အင်္ဂါစားအဖွဲ့ ယုထုစည် ရုံးခန်းများ ဦးစိုးဝင်းထံမှ

ဦးစိုးဝင်းထံမှ အင်္ဂါစားအဖွဲ့အစည်း စီမံကိန်း အဖွဲ့အစည်း စီမံကိန်း အဖွဲ့အစည်း
 (P.R.A.) မှား မှား စား စား အင်္ဂါစားအဖွဲ့အစည်း စီမံကိန်း အဖွဲ့အစည်း စီမံကိန်း အဖွဲ့အစည်း
 ဗဟိုဌာနမှ စီမံကိန်း အဖွဲ့အစည်း စီမံကိန်း အဖွဲ့အစည်း စီမံကိန်း အဖွဲ့အစည်း
 (၁၀၀၀၀၀၀၀) စီမံကိန်း အဖွဲ့အစည်း စီမံကိန်း အဖွဲ့အစည်း စီမံကိန်း အဖွဲ့အစည်း
 စီမံကိန်း အဖွဲ့အစည်း စီမံကိန်း အဖွဲ့အစည်း စီမံကိန်း အဖွဲ့အစည်း စီမံကိန်း အဖွဲ့အစည်း

မှတ်တမ်းတင်သူ . 
 CR
 cdh

လေးရွာဖွံ့ဖြိုးရေး စီမံချက် ငွေချယ်ကြေးကမ်းရောင်း ဖွဲ့တင်

- လေးရွာ - လှေးကြီး
- ကပ်ခူ - လှေးကြီး
- ဆေးက - လှေးကြီးလေးရွာ
- ကပ်ခူ -

- ကပ်ခူ -
 - ၁) ဒီးဒီးယု (လှေးကြီးစမ်းရောင်း)
 - ၂) ဒီး ကော့ကော့ မြေ (လှေ နည်းပညာ မြေး)
 - ၃) လေးရွာလှေး ကမ်းရောင်း (၇၀ ဒီး)

ဆေးကမ်း ရောင်းဝယ်ရေး စီမံချက် များ ။ ။ ကပ်ခူကပ် - လှေးကြီး စမ်းရောင်း -
 ဒီးဒီးယု ဗဟိုလမ်းကြေး ဖွဲ့စည်းပေးခြင်း (RRA Tools) ကပ်ခူမှာ လို
 လေးရွာလှေးကမ်း နည်းပညာ ကျေးရွာ မြေယာ ကပ်ခူ ။ မြေယာ
 မြေဗဟိုလမ်းကြေး ။ ဒီးကမ်းရောင်း ဖွဲ့စည်းပေးခြင်း များ လို မြေယာဆေးကမ်း
 မြေ လေးရွာလှေး ဗဟိုလမ်းကြေး ဆေးကမ်း များ လို မြေယာဆေးကမ်း လေးရွာ
 မြေ စမ်းရောင်း လို ဆေးကမ်း မြေ ဖြစ်ပါသည်။
 လေးရွာဖွံ့ဖြိုးရေး စီမံချက် များ လို မြေယာဆေးကမ်း သစ်တော စမ်းရောင်း
 မြေ ၁၇၀ ဧက ပါကပ်ခူ မြေ ဖြစ်ပါသည်။ ကပ်ခူ ၁) ကပ်ခူ မြေ ၄) ။
 သစ်တော ၁၇၀ ။ ၂) ကပ်ခူ တွင် ဆေးကမ်း ၄) ဆေးကမ်း ၅) လှေးကြီး ဆေးကမ်း
 သစ် လို ဖြစ်ပါသည်။
 လှေ နည်းပညာ မြေး ဒီး ကော့ကော့ မြေ ဗဟိုလမ်းကြေး များ က
 ကြေး ၁) ကပ်ခူမြေ စမ်းရောင်း ကပ်ခူမြေ များ ။ လှေးကြီး ။ ကော့ကော့
 ကပ်ခူမြေ ကပ်ခူမြေ လို ဆေးကမ်း မြေ က လေးရွာစီမံခန့်ခွဲရေး စီမံခန့်ခွဲရေး
 နည်းပညာ လို ငွေချယ် ဆေး ကမ်း မြေ ကမ်းရောင်း လို ၁) နည်းပညာ (၁၀၀၀) ကပ်ခူ
 ကပ်ခူ ၂) (၃၀၀၀) ကပ်ခူ ကပ်ခူ ကော့ကော့ မြေ ၅၀၀၀ ။ ။
 ဖွဲ့တင်တန်း -
 ဒီးဒီးယု (လှေးကြီး စမ်းရောင်း)

စီမံကိန်းအထောက်အကူပြု ကော်မတီစာရင်းချုပ်(ပထမနှစ် စက်ဝန်း)

ဥပြုနယ်၊ လူထုဗဟိုပြု စီမံကိန်း၊ အထောက်အကူပြု ကော်မတီစာရင်းချုပ်

ကျေးရွာအမည် ကျင်းကြီး - အုပ်စုအမည် ကျင်းကြီး ရက်စွဲ-

စဉ်	အမည်	ကျား	မ	လူမျိုး	အသက်	တာဝန်	ဖုန်းနံပါတ်	ပညာအရည်အချင်း	ခုနှစ်	မှတ်ချက်
၀	ဦးစိုးတင်	✓		၇၅	၂၉	စောနာဝန်ထမ်း	၀၇-၂၈၇၄၀၃၀၁	အထွေထွေ	၂၀၁၉	
၂	ဒေါ်မုန်မုန်		✓	၇၅	၁၈	စောနာဝန်ထမ်း	၀၇	အထွေထွေ	၂၀၁၉	
၃	ဒေါ်မိုးမြင့်စွ	✓		၇၅	၆၀	စီမံကိန်းဥက္ကဋ္ဌ	၀၇ ၆၇၂၆ ၃၇၇၁၆	အထွေထွေ	၂၀၁၉	
၄	ဒေါ်မိုးမြင့်စွ		✓	၇၅	၄၇	စီမံကိန်းဥက္ကဋ္ဌ	၀၇ ၄၇၂ ၇၅၆၀၅၅	အထွေထွေ	၂၀၁၉	
၅	ဦးစိုးမင်း	✓		၇၅	၄၁	ပညာရေးဥက္ကဋ္ဌ		ပညာရေး	၂၀၁၉	
၆	ဒေါ်မိုးမင်း		✓	၇၅	၆၁	ပညာရေးဥက္ကဋ္ဌ		အထွေထွေ	၂၀၁၉	
၇	ဦးစိုးမင်း	✓		၇၅	၄၇	ပညာရေးဥက္ကဋ္ဌ		အထွေထွေ	၂၀၁၉	
၈	ဒေါ်မိုးမင်း		✓	၇၅	၄၇	ပညာရေးဥက္ကဋ္ဌ	၀၇၂၆၄၆၆၈၃၁၇	အထွေထွေ	၂၀၁၉	
၉	ဦးမောင်	✓		၇၅	၆၁	စာရင်းကိုင်	၀၇၂၆၄၆၆၈၃၁၇	အထွေထွေ	၂၀၁၉	
၁၀	ဦးမောင်	✓		၇၅	၆၇	စာရင်းကိုင်		အထွေထွေ	၂၀၁၉	
၁၁	ဒေါ်မိုးမင်း		✓	၇၅	၃၂	စာရင်းကိုင်		အထွေထွေ	၂၀၁၉	
၁၂	ဒေါ်မိုးမင်း		✓	၇၅	၇၇	စာရင်းကိုင်	၀၇၄၀၂၄၈၈၂၇၃	ပညာရေး	၂၀၁၉	
၁၃										
၁၄										
၁၅										
၁၆										

စီမံကိန်းအထောက်အကူပြု ကော်မတီစာရင်းချုပ်(ဒုတိယနှစ် စက်ဝန်း)

ဥပြုနယ်၊ လူထုဗဟိုပြု စီမံကိန်း၊ အထောက်အကူပြု ကော်မတီစာရင်းချုပ်

ကျေးရွာအမည် ကျင်းကြီး - အုပ်စုအမည် ကျင်းကြီး ရက်စွဲ-

စဉ်	အမည်	ကျား	မ	လူမျိုး	အသက်	တာဝန်	ဖုန်းနံပါတ်	ပညာအရည်အချင်း	ခုနှစ်	မှတ်ချက်
၀	ဒေါ်မိုးမင်း	✓		၇၅	၅၁	စောနာဝန်ထမ်း	-	ပညာရေး	၂၀၁၉	
၂	ဒေါ်မိုးမင်း		✓	"	၅၁	"		ပညာရေး	"	
၃	ဒေါ်မိုးမင်း	✓		"	၆၀	စီမံကိန်းဥက္ကဋ္ဌ	၀၇-၆၇ ၂၆၄၆၆၈၃၁၆	အထွေထွေ	"	အနုပညာ
၄	ဒေါ်မိုးမင်း		✓	"	၄၅	"	၀၇-၄၇၃၇၅၆၀၅၅	အထွေထွေ	"	အနုပညာ
၅	ဒေါ်မိုးမင်း		✓	"	၅၆	ပညာရေးဥက္ကဋ္ဌ	၀၇-၆၆၄၆၆၈၃၁၇	အထွေထွေ	"	အနုပညာ
၆	ဒေါ်မိုးမင်း	✓		"	၄၅	"		ပညာရေး	"	အနုပညာ
၇	ဒေါ်မိုးမင်း	✓		"	၄၂	ပညာရေးဥက္ကဋ္ဌ		ပညာရေး	"	အနုပညာ
၈	ဒေါ်မိုးမင်း		✓	"	၆၄	"		ပညာရေး	"	
၉	ဒေါ်မိုးမင်း	✓		"	၆၇	စာရင်းကိုင်	၀၇-၆၆၄၆၆၈၃၁၇	အထွေထွေ	"	
၁၀	ဒေါ်မိုးမင်း	✓		"	၄၅	စာရင်းကိုင်		ပညာရေး	"	အနုပညာ
၁၁	ဒေါ်မိုးမင်း		✓	"	၃၃	"		ပညာရေး	"	အနုပညာ
၁၂	ဒေါ်မိုးမင်း	✓		"	၅၀	စာရင်းကိုင်		ပညာရေး	"	
၁၃	ဒေါ်မိုးမင်း		✓	"	၅၈	"	၀၇-၄၇၃၇၅၆၂၇၃	ပညာရေး	"	

စီမံကိန်းအထောက်အကူပြု ကော်မတီစာရင်းချုပ်(တတိယနှစ် စက်ဝန်း)

ဝှံမြို့နယ်၊ လူထုဗဟိုပြု စီမံကိန်း အထောက်အကူပြု ကော်မတီစာရင်းချုပ်

ကျေးရွာအမည် - ကျွင်းကြီး

အုပ်စုအမည် - ကျွင်းကြီး

ရက်စွဲ- 17. 11. 2017

စဉ်	အမည်	ကျား	မ	လူမျိုး	အသက်	တာဝန်	ဖုန်းနံပါတ်	ပညာအရည်အချင်း	ခုနှစ်	မှတ်ချက်
၁	အေးမိုးမိုး		မ	၅၉	၃၈	ဆေးကုတိုက်ထမ်း	၀၉-၆၈၅ ၇၄၁ ၈၆၀	ပထမတန်း	၂၀၂၀	
၂	ဦးကျော်ဝင်း	မ		မ	၅၅	မ	၀၉-၄၄၉ ၇၆၆ ၀၅၀	အထမတန်း	၂၀၁၉	
၃	အေးခင်မြင့်မောင်		မ	မ	၅၈	ဒါရိုက်တာဥက္ကဋ္ဌ	-	မူလတန်း	၂၀၂၀	
၄	ဦးမြင့်ရွှေ	မ		မ	၆၁	မ	၀၉-၆၇၃ ၆၅၇ ၇၁၆	အထမတန်း	၂၀၁၈	
၅	အေးစိုးနု		မ	မ	၅၆	ဝယ်ယူရေး	၀၉-၃၆၄၆၆၈၅၂၇	အထမတန်း	၂၀၁၈	
၆	ဦးဌေးဦး	မ		မ	၃၅	ဝယ်ယူရေးဥက္ကဋ္ဌ	၀၉-၆၇၆ ၇၀၇ ၃၅၃	အထမတန်း	၂၀၂၀	
၇	အေးလေးငယ်		မ	မ	၆၅	လုပ်ကိုင်အဖွဲ့အဖွဲ့	-	အထမတန်း	၂၀၁၈	
၈	ဦးမြင့်စိန်	မ		မ	၄၆	လုပ်ကိုင်အဖွဲ့အဖွဲ့	၀၉-၆၈၅ ၇၄၁ ၈၆၀	မူလတန်း	၂၀၂၀	
၉	ဦးဘဝင်း	မ		မ	၄၉	နေအောင်းအဖွဲ့	၀၉-၃၆၄ ၆၆၈ ၃၁၇	အထမတန်း	၂၀၁၈	
၁၀	ဦးမြင့်စိန်	မ		မ	၄၆	အေးမြစိန်အဖွဲ့	၀၉-၄၀၃ ၄၈၈ ၃၇၅	အထမတန်း	၂၀၁၈	
၁၁	အေးစိုးယုမော်		မ	မ	၃၄	အေးမြစိန်အဖွဲ့	၀၉-၄၀၃ ၄၈၈ ၃၇၅	အထမတန်း	၂၀၁၈	
၁၂	အေးစိုးမောင်		မ	မ	၂၆	ဝယ်ယူအဖွဲ့	၀၉-၆၇၆ ၇၀၇ ၃၅၃	မူလတန်း	၂၀၂၀	
၁၃	ဦးမြင့်စိန်	မ		မ	၅၅	ဝယ်ယူအဖွဲ့	-	အထမတန်း	၂၀၁၈	

ကျေးရွာဖွံ့ဖြိုးရေး ဖိတ်သက်ဝရမ်း ချမှတ်ခြင်း အစည်းအဝေး မှတ်တမ်း

- ကျေးဌာ - ဆန္ဒကူး၊ ကုံးကွမ်း၊ နုစိုကာသူ
- အုပ်စု - ကျေးဇူးကြီး
- နေ့ရက် - နော်ဒီးလေဟိုနေ့ နော်
- ရက်စွဲ -

- တက်ရောက်သူ - ၁) ဦးဆိုးသူ (ပုသိမ်မှူးရုံး၊ ရုံးထုတ်မှူး)၊ ၂) ဦးအောင်အောင် (နေပြည်တော်)
- ၃) ကျေးရွာအုပ်စု - အကျိုးစီးပွား (၁၂) ဦး၊ အကျိုးပေးပေး (၁၂) ဦး

ကျေးရွာဖွံ့ဖြိုးရေး ဖိတ်သက်ဝရမ်း

အစီအစဉ်အရ ပုသိမ်မှူးရုံးမှ ဦးဆိုးသူ၊ ဦးအောင်အောင်၊ ပုသိမ်မှူးရုံးဝန်ထမ်း (PRA roles) တို့သည် ကျေးရွာအုပ်စုအား ကိုယ်စားပြု ဦးဆောင်ဆွေးနွေးပတ်သက်ပြီး နောက် ကျေးရွာအုပ်စုအား အဖွဲ့ခွဲကာ ကျေးဇူးကြီး၊ ရေဝေ အစီအစဉ်အရ အကျိုးစီးပွားများ၊ ဦးစားပေးဖွံ့ဖြိုးရေး ဖွဲ့စည်းပေးရန် ဖွဲ့စည်းပေးရန် ဖြစ်ပေသည်။ ထို့ကြောင့် ကျေးရွာအုပ်စုအား အစီအစဉ်အရ ဖော်ထုတ်ပေးပါသည်။

အစီအစဉ်အရ - ဦးစားပေးဖွံ့ဖြိုးရေး အစီအစဉ်များကို ပြုလုပ်ပေးရန်အတွက် ကျေးရွာအုပ်စုအား အစီအစဉ် (၁)၊ အစီအစဉ် (၂)၊ အစီအစဉ် (၃)၊ အစီအစဉ် (၄)၊ အစီအစဉ် (၅)၊ အစီအစဉ် (၆)၊ အစီအစဉ် (၇)၊ အစီအစဉ် (၈)၊ အစီအစဉ် (၉)၊ အစီအစဉ် (၁၀) ဖြစ်ပါသည်။

အစီအစဉ်အရ ဖော်ထုတ်ပေးရန်အတွက် ဦးစားပေးဖွံ့ဖြိုးရေး ဖြစ်ပေသည်။ အစီအစဉ်အရ အစီအစဉ် (၁)၊ အစီအစဉ် (၂)၊ အစီအစဉ် (၃)၊ အစီအစဉ် (၄)၊ အစီအစဉ် (၅)၊ အစီအစဉ် (၆)၊ အစီအစဉ် (၇)၊ အစီအစဉ် (၈)၊ အစီအစဉ် (၉)၊ အစီအစဉ် (၁၀) ဖြစ်ပါသည်။

ဒုဗ္ဗိဒမ္ပံ ဝိပဿနာ ဝိပဿနာ (ဝိပဿနာ ဝိပဿနာ) ဂျေဇွစ်
 ဂျေဇွစ် ၊ ပဏ္ဍိတမာတိ ဂျေဇွစ် (၂၅:၀၀) နဂါး အစိုးရကွန်ဗင်းနစ် ဂျေဇွစ်
 ဂျေဇွစ် ဂျေဇွစ် ဂျေဇွစ် ဂျေဇွစ် ဂျေဇွစ် ဂျေဇွစ် ဂျေဇွစ်
 ဂျေဇွစ် (၁ (၂၅၂))

- ၁။ ဂျေဇွစ် ပုဂ္ဂိုလ်များ အစိုးရကွန်ဗင်းနစ် တက်ရောက်ကြပါသည်-
- (က) ဒီဗိုလ်ချုပ်ချုပ် (ဂျေဇွစ် ဂျေဇွစ် ဂျေဇွစ်)
 - (ခ) ဒီဗိုလ်ချုပ်ချုပ် (ဂျေဇွစ် ဂျေဇွစ် ဂျေဇွစ်)
 - (ဂ) ဒီဗိုလ်ချုပ်ချုပ် (ဂျေဇွစ် ဂျေဇွစ် ဂျေဇွစ်)
 - (ဃ) ဂျေဇွစ် ဂျေဇွစ် (ဂျေဇွစ် ဂျေဇွစ်)

၂။ အစိုးရကွန်ဗင်းနစ် ဂျေဇွစ် ဂျေဇွစ် ဂျေဇွစ် ဒီဗိုလ်ချုပ်ချုပ် ဂျေဇွစ်
 ဂျေဇွစ် ဂျေဇွစ် ဂျေဇွစ် ဂျေဇွစ် ဂျေဇွစ် ဂျေဇွစ် ဂျေဇွစ် ဂျေဇွစ်
 ဂျေဇွစ် ဂျေဇွစ် ဂျေဇွစ် ဂျေဇွစ် ဂျေဇွစ် ဂျေဇွစ် ဂျေဇွစ် ဂျေဇွစ်
 ဂျေဇွစ် ဂျေဇွစ် ဂျေဇွစ် ဂျေဇွစ် ဂျေဇွစ် ဂျေဇွစ် ဂျေဇွစ် ဂျေဇွစ်

၃။ ဂျေဇွစ် ဂျေဇွစ် ဂျေဇွစ် ဂျေဇွစ် ဂျေဇွစ် ဂျေဇွစ် ဂျေဇွစ် ဂျေဇွစ်
 ဂျေဇွစ် ဂျေဇွစ် ဂျေဇွစ် ဂျေဇွစ် ဂျေဇွစ် ဂျေဇွစ် ဂျေဇွစ် ဂျေဇွစ်

- (က) ဂျေဇွစ် ဂျေဇွစ် (ဂျေဇွစ် ဂျေဇွစ်) - ၅၅၀၀၀၀၀၀၀၀ -
- (ခ) ဂျေဇွစ် ဂျေဇွစ် (ဂျေဇွစ် ဂျေဇွစ်) - ၅၅၀၀၀၀၀၀၀၀ -
- (ဂ) ဂျေဇွစ် ဂျေဇွစ် (ဂျေဇွစ် ဂျေဇွစ်) - ၅၅၀၀၀၀၀၀၀၀ -
- (ဃ) ဂျေဇွစ် ဂျေဇွစ် (ဂျေဇွစ် ဂျေဇွစ်) - ၅၅၀၀၀၀၀၀၀၀ - ဂျေဇွစ်

ဂျေဇွစ် ဂျေဇွစ် ဂျေဇွစ် ဂျေဇွစ် ဂျေဇွစ် ဂျေဇွစ် ဂျေဇွစ် ဂျေဇွစ်

ဂျေဇွစ် ဂျေဇွစ် - ၅၅၀၀
 ဒီဗိုလ်ချုပ်ချုပ်
 CF

၁၃။ ကဏ္ဍအလိုက်ဦးစားပေးဖွံ့ဖြိုးရေးလုပ်ငန်းစဉ်များ

ကဏ္ဍအလိုက်လုပ်ငန်းချုပ်ဖယား

ကဏ္ဍ	စဉ်	လုပ်ငန်းအမျိုးအစား	အဆိုပြုသူ(အမှန်ခြစ်ခပ်ရန်)			ခုနှစ်	ထောက်ပံ့မည့်အဖွဲ့အစည်း (သို့)ဌာန	မှတ်ချက်
			ကျား	မ	ကျား+မ			
အခြေခံအဆောက်အအုံ၊ အညွှန်းကဏ္ဍ(လမ်း၊ တံတား၊ ရေရှိရေး၊ မီးလင်းရေး)	၁	ရွာခြင်းဆက်ကျောက်ချောလမ်း			✓	၂၀၁၉	လူထိုဗဟိုပြုစီမံကိန်း	
	၂	လှေဆိပ်ဆင်းလမ်းဖောက်လုပ်ခြင်း		✓	✓	၂၀၂၁	လူထိုဗဟိုပြုစီမံကိန်း	
	၃	ဆိုလာမီး			✓			
	၄	ကူတို့ဆိပ်လမ်း			✓			
	၆	သုသာန်ဇရပ်			✓	၂၀၂၁	လူထိုဗဟိုပြုစီမံကိန်း	
လူမှုစီးပွားကဏ္ဍ(ပညာရေး၊ ကျန်းမာရေးနှင့် ဆိုင်သော အဆောက် ဦးများနှင့် အခြားလိုအပ်ချက်များ)	၁	ကျေးလက်ဆေးပေးခန်း	✓					
	၂	စာသင်ကျောင်းတိုးချဲ့ခြင်း		✓				
	၃	ကျောင်းမြေကာနံရံ			✓			
	၄	ဘက်စုံသုံးခန်းမတည်ဆောက်ခြင်း				၂၀၂၁	လူထိုဗဟိုပြုစီမံကိန်း	
	၅							
သက်မွေးဝမ်းကျောင်း ကဏ္ဍ(ဖိုက် ပျိုးရေး၊ မွေးမြူရေးနှင့်ဆိုင်သော အဆောက်အအုံများ နှင့် အခြားလိုအပ်ချက်များ)	၁	အသေးစား စိုက်ပျိုးရေးချေးငွေ			✓			
	၂	လက်သမားပန်းရံဆိုင်ကယ် ပြုပြင်			✓			
	၃	စက်ချုပ်သင်တန်း			✓			
	၄							
	၅							
သဘာဝဘေးအန္တရာယ်လျော့ပါးရေး ကဏ္ဍ	၁							
	၂							
	၃							
အခြားကဏ္ဍ (ဌာနဆိုင်ရာများသို့ သွင်းရောင်းခြင်းနှင့် အကောင်အထည်ဖော် ဆောင်ရွက်ပေးနိုင်ခြင်းမရှိသောလုပ်ငန်းများ)	၁	တာဝါတိုင်			✓			
	၂	ဘောလုံးကွင်း			✓			
	၃							
	၄							

