

ပြည်ထောင်စုသမ္မတမြန်မာနိုင်ငံတော်အစိုးရ
စိုက်ပျိုးရေး၊ မွေးမြူရေးနှင့် ဆည်မြောင်းဝန်ကြီးဌာန
ကျေးလက်ဒေသဖွံ့ဖြိုးတိုးတက်ရေးဦးစီးဌာန
ဝှမြို့နယ်



လူထုဗဟိုပြုစီမံကိန်း (တတိယနှစ် စက်ဝန်း)

National Community Driven Development Project

(NCDDP)



ကျေးရွာဖွံ့ဖြိုးရေးအစီအစဉ်

Village Development Plan (VDP)

ကျင်းကြီးကျေးရွာအုပ်စု၊ ကျင်းကြီးကျေးရွာ။

မာတိကာ

၁။ မြို့နယ်မြေပုံ	၄
၂။ အုပ်စုတွင်ပါဝင်သောကျေးရွာများစာရင်း	၅
၃။ ကျေးရွာသမိုင်းကြောင်း	၆
၄။ ကျေးရွာအခြေခံအချက်အလက်များ	၇-၈
၅။ လူထုပူးပေါင်းပါဝင်သောလူမှုဆန်းစစ်ခြင်းနှင့် အကဲဖြတ်ခြင်းလုပ်ငန်းစဉ် (PSA/PRA) ဇယား။	၉-၁၀
၆။ လူထုပူးပေါင်းပါဝင်သောလူမှုဆန်းစစ်ခြင်းနှင့် အကဲဖြတ်ခြင်းလုပ်ငန်းစဉ် (PSA/PRA) ဇယား။	၁၁
၆-၁။ ကျေးရွာလူမှုရေးအရင်းအမြစ်ပြ မြေပုံ	၁၁
၆-၂။ ကျေးရွာလူမှုရေးအရင်းအမြစ်ပြ မြေပုံ သုံးသပ်ချက်ပြမြေပုံသုံးသပ်ချက်	၁၂
၆-၃။ ရာသီခွင်ပြဇယားပုံ	၁၃
၆-၄။ ရာသီခွင်ပြဇယားပုံသုံးသပ်ချက်	၁၃
၆-၅။ ကျေးရွာတွင်းအဖွဲ့အစည်းများအကြားချိတ်ဆက်မှုပြဇယား	၁၄
၆-၆။ ကျေးရွာတွင်းအဖွဲ့အစည်းများအကြားချိတ်ဆက်မှုပြဇယားသုံးသပ်ချက်	၁၄
၆-၇။ ဥစ္စာဓနကြွယ်ဝမှုအဆင့်သတ်မှတ်ခြင်းပြဇယား	၁၅
၆-၈။ ဥစ္စာဓနကြွယ်ဝမှုအဆင့်သတ်မှတ်ခြင်းပြဇယား သုံးသပ်ချက်	၁၅
၆-၉။ အရင်းအမြစ် ပိုင်ဆိုင်မှုပြပုံ	၁၆
၆-၁၀။ အရင်းအမြစ်ပိုင်ဆိုင်မှုပြပုံ သုံးသပ်ချက်	၁၆

၆-၁၁။ပင့်ကူအိမ်ကွန်ယက်ဇယား	၁၇
၆-၁၂။ ပင့်ကူအိမ်ကွန်ယက်ဇယားသုံးသပ်ချက်	၁၇
၇။ ကော်မတီဝင်များနှင့် ကျေးရွာဖွံ့ဖြိုးရေးအစီအစဉ်ဆောင်ရွက်မှုမှတ်တမ်းခါတ်ပုံများ	၁၈
၈။ ကျေးရွာအချက်အလက် (ပုံစံ-၁)	၁၉- ၂၉
၉။ စီမံကိန်းစက်ဝန်းအချိန်ဇယား (ပုံစံ-၂)	၃၀-၃၂
၁၀။ ကျေးရွာဖွံ့ဖြိုးရေးဦးစားပေးအစီအစဉ် (ပုံစံ-၃)	၃၃- ၃၈
၁၁။ ကျေးရွာအုပ်စုစီမံကိန်းလုပ်ငန်းခွဲရွေးချယ်ခြင်း (ပုံစံ-၄)	၃၉- ၄၀
၁၂။ အစည်းအဝေးမှတ်တမ်းများ	၄၁ -၄၆
၁၃။ ကဏ္ဍအလိုက်ဦးစားပေးဖွံ့ဖြိုးရေးလုပ်ငန်းစဉ်များ	၄၇

LIFT ၏နည်းပညာအကူအညီဖြင့် ရေးဆွဲထားသော ကျေးရွာဖွံ့ဖြိုးရေး အစီအစဉ်မှ အချက်အလက်များကို ကိုးကားအသုံးပြုထားပါသည်။

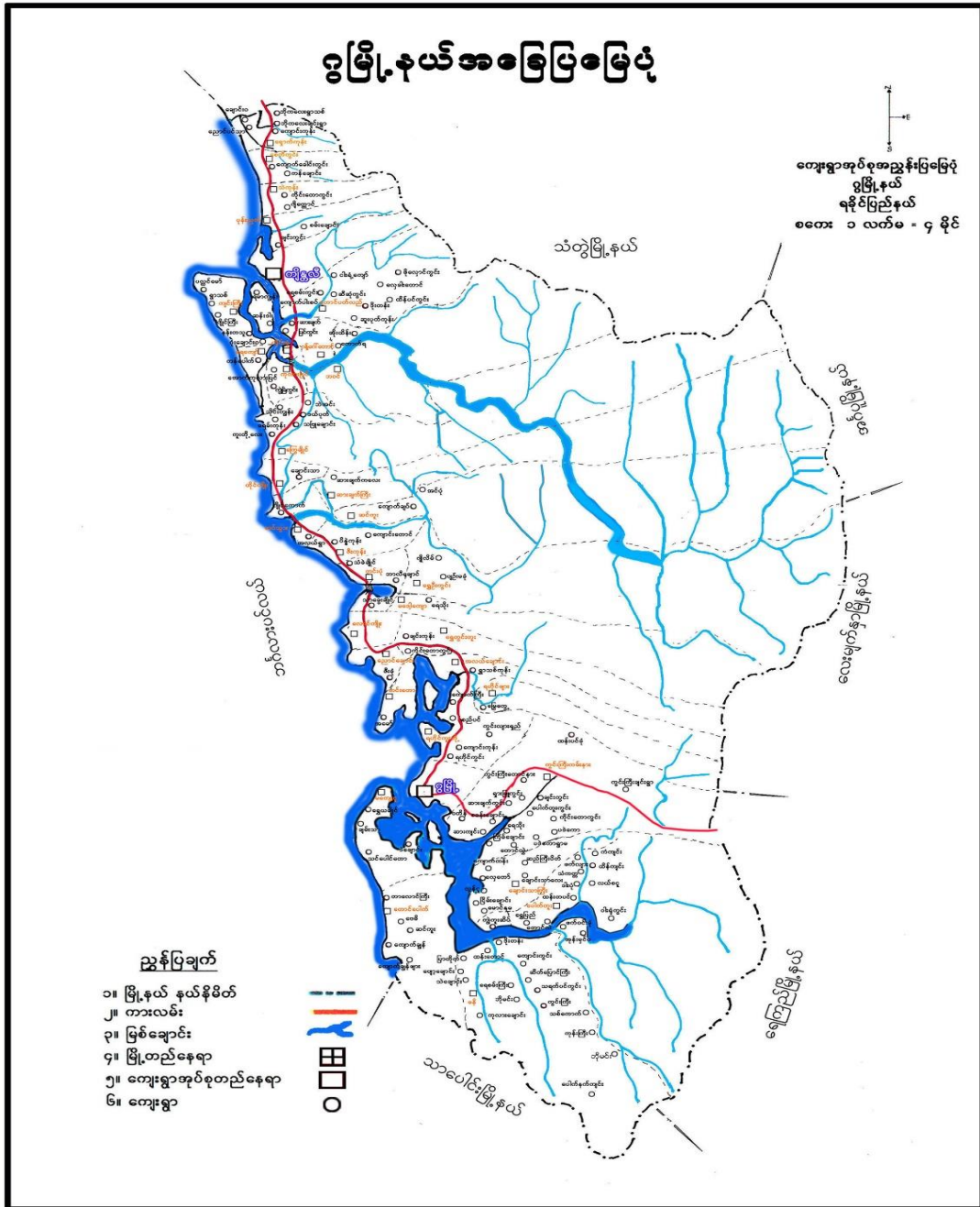

၂။ကျင်းကြီးကျေးရွာအုပ်စုရှိ ကျေးရွာများစာရင်း

စဉ်	ကျေးရွာအုပ်စု	ကျေးရွာများ
၁	ကျင်းကြီး	ကျင်းကြီး
		ဂျိုင်ကြီး
		ရွာသစ်
		ပလင်မော်
		ဆန္ဒာ
		ဝုံးကျွန်း
		နံကသူ
		ရမ္မာကျွန်း

ကျွမ်းကြီးကျေးရွာ သမိုင်း

ကျွမ်းကြီးကျေးရွာသည် ၈ ဇွန် ၁၉၄၀ ခုနှစ် ကွာလေးပင်တစ်
ခန့်ရာတွင် တည်ရှိပြီး ၈ ဇွန် ၁၉၄၀ ခုနှစ် မြောက်အရပ်တွင်တည်ရှိသည်။
ကျေးရွာ၏ အကျယ်အဝန်း၊ မြောက်ဘက် ယက်ပတ်လည်တွင် ကောင်စုတိုင်းကြီးများ
ကပ်ထားသည်။ ယင်းတိုင်းကပ်သည်များမှာ မိုးရာသီတွင် ဆက်တိုက် ဖွဲ့ကပ်တွင်
အားစွဲအားစွဲကောင်းမွန်သည်။

ကျွမ်းကြီးရွာဟု အမည်တွင်လာပြီးမှာ ယခုခေတ်နှစ်ပေါင်း
တစ်ရာကျော်ရှိက ငါးပေတစ်ခုမျှရှိပြီး ယင်းမှာ များတည်ထား ယခုကွဲစား
ပေတစ်ရာသည်။ ဝေးပတ်ပတ်လည်တွင် မြေကမ်းပေတစ်ထောင်တိုင်း ကြီးများ
ကပ်ထားပြီး ကျွမ်းကြီးသမိုင်း ဖြစ်ပေတစ်ရာရှိ ကျွမ်းကြီးရွာဟု ခေါ်တွင်
ခဲ့သည်။

ကျွမ်းကြီးရွာသည် ယခုခေတ်နှစ်ပေါင်းထက်ရှေးကြီးတစ်
ရာဖြစ်ပြီး ကျေးရွာပေါင်း ၉ ရွာရှိသည်။ အနက် အုပ်စုရွာ ဖြစ်သည်။
ကျေးရွာရှိ ကျေးတော်ကြီး ကျောင်းအား အခြားကျေးရွာများမှ လာရောက်
ကူးကွယ်ကြသည်။ ကျေးရွာတွင် များစွာ ကျောင်းလည်းရှိသည်။
ယခုအခါတွင် ကျေးရွာသည် အိမ်ခြေ ၂၀၀ ခန့်သာ

ရှိတော့သည်။ ယခုခေတ်နှစ်ပေါင်းထက်ရှေး ကျေးရွာရှိ အိမ်ထောင်များ
သည် အခြားကျေးရွာများထို့ထက် ပို၍ နေထိုင်ကြသဖြင့် ယခုအခါ ကျွမ်းကြီး
ရွာသည် အိမ်ခြေ အနည်းငယ်သာရှိ တော့သည်။

၄။ ကျေးရွာအခြေခံအချက်အလက်

(၁) လူနည်းစုလူမျိုးစုအိမ်ထောင်စု

အမျိုးအစား	အိမ်ထောင်စု	ကျား	မ	စုစုပေါင်း
မရှိ	၂	၁	၁	၂

(၂) ထိခိုက်လွယ်အုပ်စုများ

ထိခိုက်လွယ်အုပ်စု	အိမ်ထောင်စု	ကျား	မ	စုစုပေါင်း
သက်ကြီး	၁၁	၅	၆	၁၁

(၃) အဓိကစီးပွားရေးလုပ်ငန်း

စိုက်ပျိုးရေး	မွေးမြူရေး	အသေးစားစီးပွားရေး	အခြား
စပါး	နွား	-	ကျပ်နန်း
ဥယျာဉ်ခြံမြေ	ကြက်		
ကိုင်း	ဝက်		

(၄) ကျေးရွာအတွင်းအဓိကပိုင်ဆိုင်မှုများ

ကျေးရွာပိုင်ဆိုင်မှုများ	လယ်	ကိုင်း	တောင်ယာ	စားကျက်မြေ	နှစ်ရှည်စိုက်ခင်း	သဲ/ကျောက်ရရှိမှု	ရေတွင်း/ရေကန်	စက်ရေတွင်း/စိမ့်စမ်းရေသွယ်	ချောင်ခင်း/ရေသောက်ခင်း
အရေအတွက်	၁၇	၁၁	၃	သီးသန့် မရှိ	-	မရှိ	ရှိ	မရှိ	မမရှိ
ကျေးရွာပိုင်ဆိုင်မှုများ	ကား	ထော်လာ	ဆိုင်ကယ်	စက်လှေ	စပါးကြိတ်စက်	ဈေးဆိုင်	မီးစက်		
အရေအတွက်	မရှိ	မရှိ	၄	၂	မရှိ	မရှိ	မရှိ		

(၅) ကျေးရွာအတွင်းအခြားပိုင်ဆိုင်မှုများ

ကျေးရွာပိုင်ဆိုင်မှုများ	ရေ ရတ င စက်	လယ် ထွန် စက်	ကျွဲ	နွား	ကြက်	ဝက်	ဆိတ်	လုပ် သား	ကျွမ်းကျင် လုပ်သား
အရေအတွက်	ရှိ	မရှိ	မရှိ	၈	၃၀	၁၀	-	၅	ရှိ

(၆) ကျေးရွာရှိအသုံးပြုနိုင်သောအရင်းအမြစ်/ အချက်အလက်များ

အရင်းအမြစ်	ဆေးရုံ/ ဆေးခန်း	အ.မ.က/ အ.လ.က/ အ.ထ.က	ဈေး	မြေတူး စက်	လမ်းကြိုတ် စက်	မြေသယ် ကား	ကွန်ကရစ် ဖျော်စက်
အရေအတွက်	မရှိ	ရှိ	မရှိ	မရှိ	မရှိ	မရှိ	မရှိ

၅။ လူထုပေါင်းစုံပါဝင်သော လူမှုဆန်းစစ်ခြင်းနှင့် အကဲဖြတ်ခြင်းလုပ်ငန်းစဉ် (PSA/PRA) အကျဉ်းချုပ်ဇယား

စဉ်	အကြောင်းအရာ	ရက်စွဲ	ဦးတည်အုပ်စု	တက်ရောက်သူ			အဓိကဆွေးနွေးချက်
				ကျား	မ	ပေါင်း	
၁	ကျေးရွာလူမှုရေးပြ၊ ပြုသယံဇာတပြမြေပုံ (Social Map / Resource Map)	၂၄.၉.၂၀၁၉	ကျေးရွာသူ/ ကျေးရွာသားများ	၁၇	၂၁	၃၈	ကျေးရွာနယ်နိမိတ်အတွင်းရှိ အအိမ်ခြေလယ်မြေ၊ စိုက်ခင်းကမ်းများ စသော ကျေးရွာ၏ လက်ရှိ အခြေအနေနှင့် အရင်းအမြစ်များကို ဆွေးနွေးခြင်း
၂	ရာသီပွင့်ပြက္ခဒိန် (Seasonal Calender)	၂၄.၉.၂၀၁၉	ကျေးရွာသူ/ ကျေးရွာသားများ	၁၇	၂၁	၃၈	ကျေးရွာလူထု၏ ရာသီအလိုက် ပျက်ပျိုးရေး မွေးမြူရေး၊ စိုက်ပျိုးရေး၊ ရိတ်သိမ်းချိန်၊ ရာသီပွဲ တော်များ၊ ကျေးရွာမှ လူများ ဝင်ငွေ ရရှိမှု အခြေအနေများကို ကျေးရွာမှ လူများပါဝင်ဆွေးနွေး ရေးဆွဲကြ သည်။
၃	ကျေးရွာ၏ဦးစားပေး အစီအစဉ်ပြဇယား (Metric Ranking)	၂၄.၉.၂၀၁၉	အမျိုးသားအုပ်စု၊ အမျိုးသမီးအုပ်စု	၁၇	၂၁	၃၈	ကျေးရွာသူကျေးရွာသားများ၏ ကျေးရွာအတွက်အဓိက လူအပ်သောစီမံကိန်းလုပ်ငန်းခွဲများကိုညှိနှိုင်းတိုင်ပင်ရေးဆွဲကြသည်။
၄	အဖွဲ့အစည်းချိတ်ဆက်ပုံ (Venn Diagram)	၂၄.၉.၂၀၁၉	ကျေးရွာသူ/ ကျေးရွာသားများ	၁၇	၂၁	၃၈	ကျေးရွာအတွင်းတွင်ရှိနေသော သောလူမှုအဖွဲ့အစည်းများ နှင့် ကျေးရွာလူထုအကြား ဆက်ဆံစပ်နေမှုကို ထင်သာမြင်သာရှိအောင် ဖော်ထုတ်နိုင်ခဲ့ခြင်းဖြစ်သည်။

၅	လူမှုစီးပွားအဆင့် သတ်မှတ်ခြင်း (Wealth Ranking)	၂၄.၉.၂၀၁ ၉	ကျေးရွာသူ/ ဇ ေးရွာသားများ	၁၇	၂၁	၃၈	ကျေးရွာအတွင်းရှိ လူ လူများအကြားငွေကြေးပစ္စ ည်းဥစ္စာ၊ နေအိမ်အားပိုင်ဆု ဆိုင်မှု၊ အ အဆင့်ခွဲခြားကိုဖော်ထုတ်ခြင်း ထုတ်ခြင်း
၆	ပင့်ကူအိမ်ကွန်ယ ယက် (Spider Web)	၂၄.၉.၂၀၁ ၉	အမျိုးသားအု ပ်စု၊ အမျိုးသမီး အုပ်စု	၁၇	၂၁	၃၈	အမျိုးသားနှင့်အမျိုးသမီးများ : အ အကြားအလုပ်အကိုင်အခွင့်အ အလမ်း တန် တန်းတူး အခွင့်အ အရေး၊ ပညာ သင်ကြား နိုင်မှု၊ ဘဝလုံခြုံမှု၊ စသည့် စသည့် အခြေအနေအရပ်ရပ်က ကို ဆွေးနွေးခဲ့ကြသည်။

၆။ ကျေးရွာဖွံ့ဖြိုးရေးအစီအစဉ်အတွက်အသုံးပြုခဲ့သော PRA Tool များ တစ်ခုချင်းစီ၏ သုံးသပ်ချက်များ

(၁) ကျင်းကြီးကျေးရွာ လူမှုရေးနှင့် အရင်းအမြစ်ပြ မြေပုံ

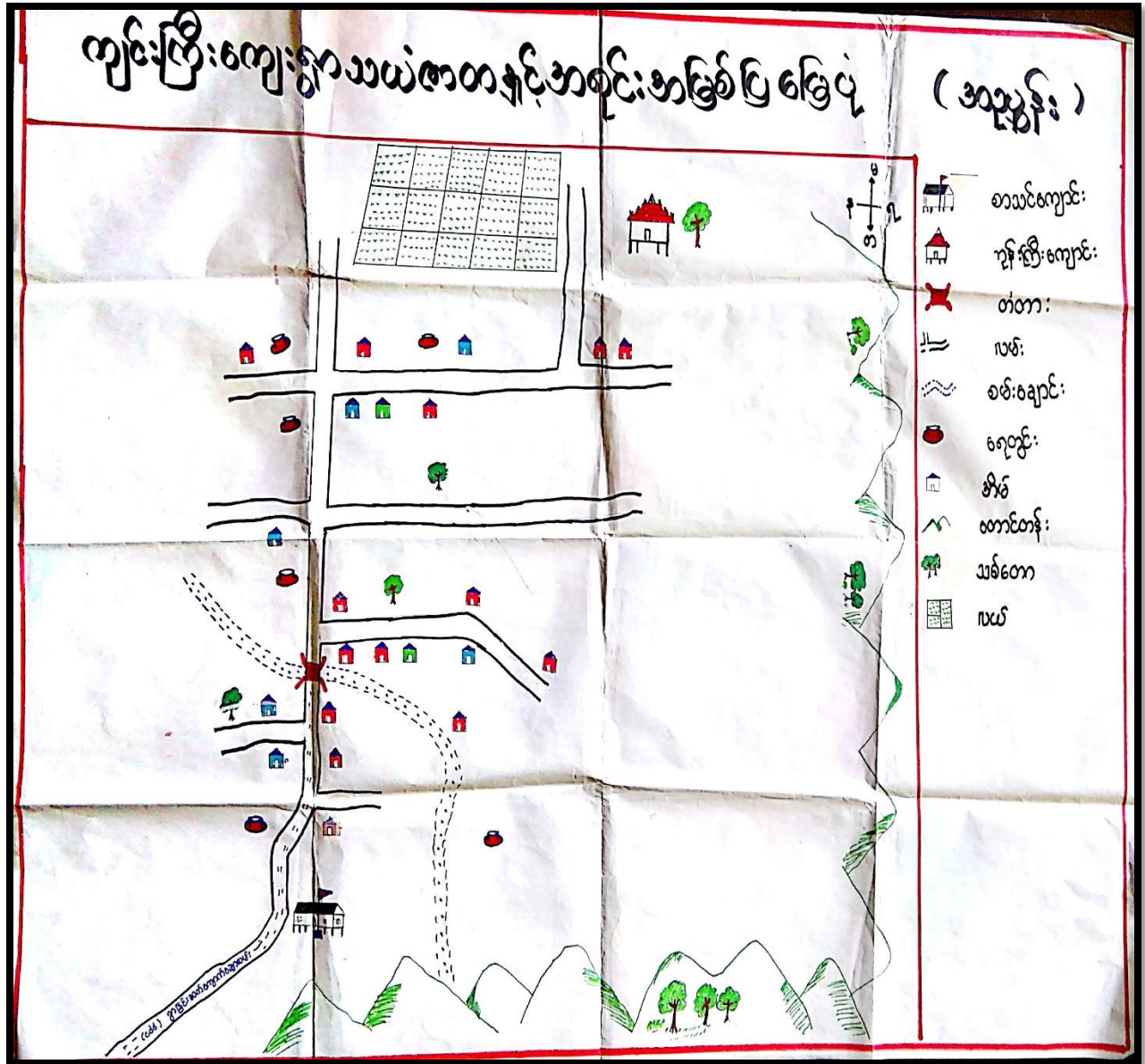

(၂) ကျင်းကြီးအုပ်စု၊ ကျင်းကြီးကျေးရွာ မြေပုံသုံးသပ်ချက်

တည်နေရာ။	လောင်ဂျီတွဒ် ၉၄ ဒီဂရီ ၄၅ မိနစ်	လတ်တီတွဒ်- ၁၇ ဒီဂရီ ၉၆ မိနစ်
----------	--------------------------------	------------------------------

ပျဉ်းမာလေး ချစ်စရာလေးအဖြစ်ပြခြင်း

ကျင်းကြီး

ပစ္စည်းစုံစမ်းခြင်းဖြင့် ဆန်းစစ်ခြင်း

- ▲ ပါမော့၊ ညှပ်၊ ဟင်းခတ်၊ ဟင်းခတ်၊ ဟင်းခတ်၊ ကို ချစ်ပြုံး၊ ဆား၊ ဟင်းခတ်၊ ဟင်းခတ်။
- ▲ ဟင်းခတ်၊ ဟင်းခတ်၊ ဟင်းခတ်၊ ဟင်းခတ်၊ ဟင်းခတ်၊ ဟင်းခတ်၊ ဟင်းခတ်၊ ဟင်းခတ်၊ ဟင်းခတ်၊ ဟင်းခတ်။
- ▲ ဟင်းခတ်၊ ဟင်းခတ်၊ ဟင်းခတ်၊ ဟင်းခတ်၊ ဟင်းခတ်၊ ဟင်းခတ်၊ ဟင်းခတ်၊ ဟင်းခတ်၊ ဟင်းခတ်၊ ဟင်းခတ်။
- ▲ ဟင်းခတ်၊ ဟင်းခတ်၊ ဟင်းခတ်၊ ဟင်းခတ်၊ ဟင်းခတ်၊ ဟင်းခတ်၊ ဟင်းခတ်၊ ဟင်းခတ်၊ ဟင်းခတ်၊ ဟင်းခတ်။

⇒ ဟင်းခတ်၊ ဟင်းခတ်၊ ဟင်းခတ်၊ ဟင်းခတ်၊ ဟင်းခတ်၊ ဟင်းခတ်၊ ဟင်းခတ်၊ ဟင်းခတ်၊ ဟင်းခတ်၊ ဟင်းခတ်။

ဦးစီး၊ ဦးစီး၊ ဦးစီး၊ ဦးစီး၊ ဦးစီး၊ ဦးစီး၊ ဦးစီး၊ ဦးစီး၊ ဦးစီး၊ ဦးစီး။

အပြစ်များသောရောဂါ	ပင်းပျက်ပင်းလျော၊ တုပ်ကွေး၊
အိမ်သာသုံးစွဲမှု၊ ယင်လုံအိမ်သာသုံးစွဲမှု	ရှိ
ဆေးပေးခန်း	မရှိ
စာသင်ကျောင်း၊ ဆေးပေးခန်း၊	ရှိ
ကျောင်းသားအရေအတွက်	၈ ဦး
တက္ကသိုလ်ဝင်တန်းအောင် -	မရှိ
ကျေးရွာတွင်အဓိကကြုံတွေ့နေရသောအခက်အခဲ	လမ်းပန်းဆက်သွယ်ရေး ခက်ခဲ၊ အလုပ်အကိုင် ရှားပါးခြင်း
-	

(၃) ရာသီခွင်ပြဇယား

ရာသီခွင်ပြ ပြက္ခဒိန်												
ကျွန်းကြီး												
ခုတ်စု - ကျွန်းကြီး												
အကြောင်းအရာ	တန်ခူး	တဆုန်	နယုန်	ဝါဆို	ဝါခေါင်	တော်သလင်း	သီတင်းကျွတ်	တန်ခူးဆန်း	နတ်တော်	ပြာသို	တပို့တွဲ	တပေါင်း
ဂျပေသုတေသန												
စိုက်ပျိုးရေး			လတ်	ပတ်	ပတ်							
လမ်းပန်းဆက်သွယ်ရေး	ကောင်း	ကောင်း	ဆိုး	ဆိုး	ဆိုး	ပင်	ပင်	ကောင်း	ကောင်း	ကောင်း	ကောင်း	ကောင်း
ကျွန်းယဉ်း												
အောက်ဆုံးလေ့ရှိသူ												
ပွဲတော်ရက်များ												
ဝင်ငွေ / ဝတ်ငွေ												

(၄) ရာသီခွင်ပြဇယားသုံးသပ်ချက်

ရာသီခွင်ပြဇယား

ကျွန်းကြီး

ဝင်ငွေပေးခြင်းဖြင့် ဆန် ဖော်ခြင်း

- ▷ လယ်ယာလုပ်ငန်းကို အထိကလုပ်ကိုင်ခြင်း၊ အခြားလယ်ယာအသုံးပြုခြင်း၊ လုပ်ငန်းကြွယ်ဝခြင်း
- ▷ လမ်းပန်းဆက်သွယ်ရေး စနစ်များ ဖွဲ့စည်းတည်ဆောက်ခြင်း၊ ကောင်းမွန်ပြီး မိုးရာသီတွင် အပူရှိခတ်ခြင်း
- ▷ ဝင်ငွေပေးအားပေးခြင်း၊ ဤစားပါးစားပါးကြောင့် ဝင်ငွေထွက်ပေးမှုပေးခြင်း
- ▷ ဖွဲ့စည်းတည်ဆောက်မှုများ စားပါးမှုရှိပါသည်။
- ▷ လယ်ယာလုပ်ငန်းဆက်သွယ်ရေးဆက်ခံပြီး လယ်ယာအားပေးခြင်း၊ အခြားလယ်ယာအသုံးပြုခြင်း၊ အခြားလယ်ယာအသုံးပြုခြင်း
- ▷ ဝင်ငွေပေးအားပေးခြင်းများ ဖော်ပြီး ပေးခြင်း၊ ဝင်ငွေပေးအားပေးခြင်းများ ဖော်ပြီး ပေးခြင်း၊ ဝင်ငွေပေးအားပေးခြင်းများ ဖော်ပြီး ပေးခြင်း

(၅) အဖွဲ့အစည်းများချိတ်ဆက်မှုပြရယား

အဖွဲ့အစည်း ချိတ်ဆက်မှု

ကျွန်းကြီး	
(ကျေးဥတာဖွဲ့အဖွဲ့အစည်းများ)	(ကျေးဥတာဗလအဖွဲ့အစည်းများ)
ဓဂါပကအဖွဲ့	pact အဖွဲ့
ပျဏ်းအဖွဲ့	ဒီဂရေကောအဖွဲ့
အုတ်ချွတ်လေးအဖွဲ့	ရဲစခန်း
အမျိုးသမီးအဖွဲ့	ကျေးလက်
မောင်မောင်အဖွဲ့	ပျဏ်းအဖွဲ့ ဝိတံဂီဒါ
	ပညာရေးအဖွဲ့ ရုံး
	ချိတ်ဆက်

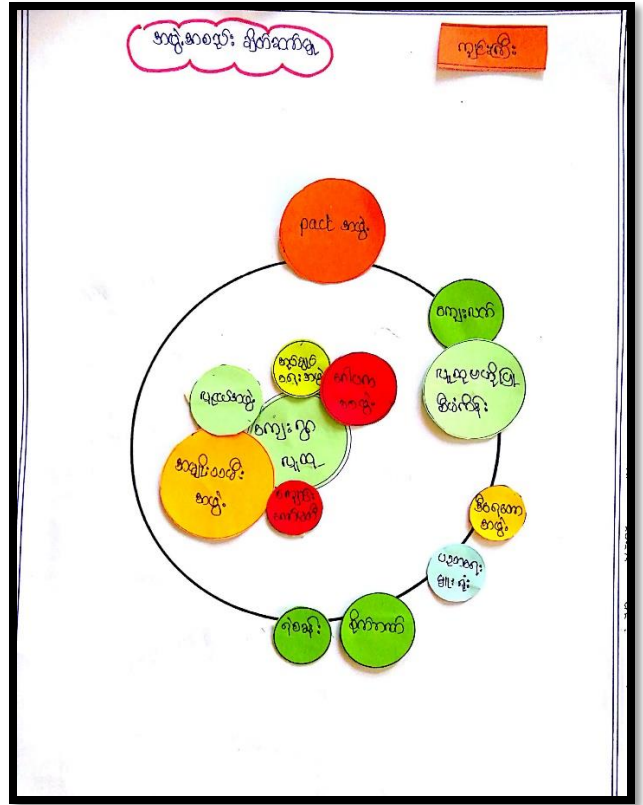

(၆) အဖွဲ့အစည်းများချိတ်ဆက်မှုပြရယားသုံးသပ်ချက်

အဖွဲ့အစည်း ချိတ်ဆက်မှု

ပစ္စည်းများ: ခြံနံ၊ ချွတ်၊ ခဲရည်၊ ခဲရည်နံရံ

ကျွန်းကြီး အဖွဲ့များ:

△ ဓဂါပကအဖွဲ့၊ အမျိုးသမီးအဖွဲ့၊ ကျွန်းကြီးအဖွဲ့အစည်းကြီး၊ ပျဏ်းအဖွဲ့၊ အုတ်ချွတ်လေးအဖွဲ့၊ မောင်မောင်အဖွဲ့၊ ကျွန်းကြီးအဖွဲ့၊ အဲဒါမှာ ပျဏ်းအဖွဲ့မှာ အနည်းဆုံးဟာ ဖြစ်ပါသည်။

* ဓဂါပက အဖွဲ့အစည်း ကာကွယ်ရေး ဝိဇ္ဇာများ၊ ဆောင်ရွက်ပြီး အဖွဲ့အစည်းအဖွဲ့၊ ပျဏ်းအဖွဲ့အဖွဲ့မှာ ရှာဖွေ ဟာရေးနာရေး ဝိဇ္ဇာများ ဆောင်ရွက်ပါသည်။

ကျေးဥတာဗလအဖွဲ့ အဖွဲ့အစည်းများ:

pact အဖွဲ့၊ ဒီဂရေကောအဖွဲ့အစည်းအဖွဲ့၊ ကျေးလက်၊ ပျဏ်းအဖွဲ့ ဝိတံဂီဒါအဖွဲ့၊ အဖွဲ့အစည်းအဖွဲ့၊ ကျွန်းကြီးအဖွဲ့ ချိတ်ဆက်မှု အစာအစာမိတ် ပျဏ်းအဖွဲ့၊ ရဲစခန်း၊ ပညာရေးအဖွဲ့ရုံး၊ ကျွန်းကြီးအဖွဲ့ ချိတ်ဆက်မှု အစာအစာမိတ် ဖြစ်ပါသည်။

(၁၁) ကျား/ မရေးရာ ပင့်ကူအိမ်

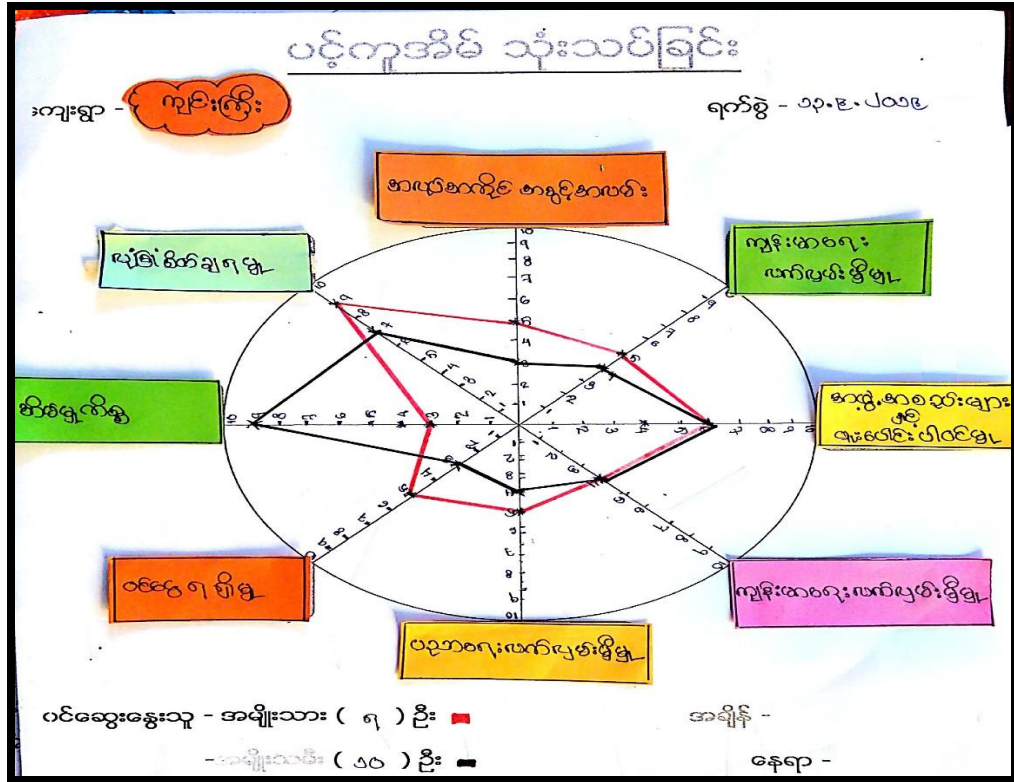

(၁၂) ကျား/မရေးရာပင့်ကူအိမ်သုံးသပ်ချက်

ပင့်ကူအိမ်သုံးသပ်ခြင်း ကျင်းကြီး

ဝင်ဆွေးနွေးခြင်း နှင့် ဆန်းစစ်ခြင်း

• အမျိုးသမီးများသည် အိမ်ခြံမြေ များတွင်အမျိုးသားများနှင့် ငိုများကြီး အာလုံအာလုံ အဆင့်အဟစ်၊ ဦးစံကလေးငါးဦး၊ ဝင်ငွေ ရ ဖိုဖွ နှင့်အဖွဲ့အစည်းများ ထက် အားနည်းသည်ကိုတွေ့ရသည်။

• ပညာရေး ယက်ပုစိးဖိုဖွ၊ ကျွန်းဖာဝေး ယက်ပုစိးဖိုဖွ နှင့်အဖွဲ့အစည်းများ အမျိုးသမီး၊ အမျိုးသား တန်းတူရှိပါကလည်း တွေ့ရသည်။

• အမျိုးသမီးများသည် အိမ်ခြံမြေ များတွင်အမျိုးသားများထက် အားနည်းသည်ကိုတွေ့ရသည်။ အမျိုးသမီးများအား ဖွဲ့ကြီးရေးရာ ငိုများတွင် အာလုံအာလုံ ဖြစ်ခြင်း၊ အာလုံအာလုံ ဖြစ်ခြင်း၊ အမျိုးသမီးများအား ဦးစံကလေး ဖြစ်ခြင်း နှင့်အဖွဲ့အစည်း ရှိသူများ ဖြစ်နိုင်ပေးသလို သာမည်။

၇။ ကော်ဖော်ဝင်များရွေးချယ်ခြင်း နှင့် ကျေးရွာဖွံ့ဖြိုးရေးအစီအစဉ်ဆောင်ရွက်မှုမှတ်တမ်းဓါတ်ပုံများ



၈။ (က) ကျေးရွာအချက်အလက် (ပုံစံ-၁) (ပထမနှစ် စက်ဝန်း)

ပုံစံ - ၈ - ၁ ကျေးရွာအခြေခံအချက်အလက်များ (Form PC 1)

လမ်းညွှန်ချက်/	ကျေးရွာတစ်ရွာသို့	ပထမဆုံးမိတ်ဆက်ရေး	သွားရောက်သောအခါ
လူထုစည်းရုံးရေးမှူးသည် ကျေးရွာ ခေါင်းဆောင်များအား ကျေးရွာအချက်အလက်များကို မေတ္တာရပ်ခံ၍ တောင်းခံရသည်။			
ဤအချက်အလက်များကို စီမံကိန်း မိတ်ဆက်အစည်းပေးပေးတိုင်ပင်တောင်းခံရမည်။ စီမံကိန်းမိတ်ဆက်အစည်းပေးတွင်			
လူထုစည်းရုံးရေးမှူးသည် ဤအချက်အလက် များအား စစ်ဆေးပြီး မှန်ကန်အောင်ပြုလုပ်ရမည်။ ပြီးနောက်တွင်			
လူထုစည်းရုံးရေးမှူးမှ သတင်းအချက်အလက်ထဲသို့ Tablets မှ တစ်ဆင့် ဖြည့်သွင်းရမည်။			
ကျေးရွာခေါင်းဆောင် အမည်	ကျေးရွာခေါင်းဆောင်၏ ဖုန်းနံပါတ်	လူထုစည်းရုံးရေးမှူး၏ အမည်	
ဦးစိုးဝင်း	၀၅-၄၂၈ ၇၄၇၃၀၂	ဦး ဆက်ဦး ကျော်	
ပြည်နယ်တိုင်းဒေသကြီး	မြို့နယ်	ကျေးရွာအုပ်စု	ကျေးရွာ
၇၃၉	၆	ကျောက်	လှမ်းကြီး

က။ လူဦးရေ	အိမ်ထောင်စုအရေအတွက်	ကိုးကွယ်သည့်ဘာသာ	အိမ်ထောင်စုအရေအတွက်
လူမျိုးစု (၁) ၅၃၉	၆၀၂၁	ဘာသာ (၁) ၅၆	၆၀၂၁
လူမျိုးစု (၂) -----		ဘာသာ (၂) -----	
လူမျိုးစု (၃) -----		ဘာသာ (၃) -----	
လူမျိုးစုရော -----		ဘာသာရော -----	
အခြား	အရေအတွက်		
မသန်စွမ်းသူများ	၂		
သက်ကြီးရွယ်အိုများ (၆၅ နှစ် နှင့် အထက်)	၁၁		
စစ်ဘေးရှောင်			

	အမျိုးသား (အရေအတွက်)	အမျိုးသမီး (အရေအတွက်)
လူဦးရေ	၃၅၂၈	၃၁
လူမျိုးစု (၁) ၅၃၉		
လူမျိုးစု (၂) -----		
လူမျိုးစု (၃) -----		
အခြား		
အိမ်ထောင်ဦးစီး	၁၅	၆

(ခ) အခြေခံအဆောက်အအုံ အသုံးအဆောင်များ

စာသင်ကျောင်း	အမှတ် ခြံပင်	ကျန်းမာရေး	အမှတ် ခြံပင်	ဘာသာရေး အဆောက် အအုံများ	အမှတ် ခြံပင်
မူကြိုကျောင်း	<input type="checkbox"/>	တိုက်နယ်ဆေးရုံ	<input type="checkbox"/>	ဓေတီ	<input type="checkbox"/>
မူလတန်းကျောင်း	<input checked="" type="checkbox"/>	ကျန်းမာရေးဌာန	<input type="checkbox"/>	ဘုန်းကြီးကျောင်း	<input checked="" type="checkbox"/>
မူလနှစ်ကျောင်း	<input type="checkbox"/>	ကျန်းမာရေးဌာနခွဲ	<input type="checkbox"/>	ဟိန္ဒူဘုရားကျောင်း	<input type="checkbox"/>
အလယ်တန်းကျောင်း	<input type="checkbox"/>	ဆေးပေးခန်း	<input type="checkbox"/>	ရေစိမ့်ကျောင်း	<input type="checkbox"/>

လယ်လွန်ကျောင်း	<input type="checkbox"/>	အခြား	<input type="checkbox"/>	ဗလီ	<input type="checkbox"/>
အထက်တန်းကျောင်း	<input type="checkbox"/>			အခြား	<input type="checkbox"/>
အခြား	<input type="checkbox"/>				
မှတ်ချက်		မှတ်ချက်		မှတ်ချက်	

(ဂ) ကျွမ်းကျင်သူများမှတ်တမ်း (ကျေးရွာတွင်နေထိုင်သော သို့မဟုတ် တခြားရွာမှလာရောက်သော ကျွမ်းကျင်သူများ)

(ခ) စာသင်ကျောင်း			(၂) ကျန်းမာရေး			(၃) လက်မှုပညာရှင်		
	ရွာတွင်နေထိုင်သူ	အခြားရွာမှလာသူ		ရွာတွင်နေထိုင်သူ	အခြားရွာမှလာသူ		ရွာတွင်နေထိုင်သူ	အခြားရွာမှလာသူ
မူလတန်းပြဆရာ/မ	<input checked="" type="checkbox"/>	<input checked="" type="checkbox"/>	ဆရာဝန်	<input type="checkbox"/>	<input type="checkbox"/>	လက်သမား	<input type="checkbox"/>	<input type="checkbox"/>
အထက်တန်းပြဆရာ/မ	<input type="checkbox"/>	<input type="checkbox"/>	လက်ထောက်ကျန်းမာရေးမှူး	<input type="checkbox"/>	<input type="checkbox"/>	ပန်းရံ	<input type="checkbox"/>	<input type="checkbox"/>
အလယ်တန်းပြဆရာ/မ	<input type="checkbox"/>	<input type="checkbox"/>	အမျိုးသမီးကျန်းမာရေးဆရာမ	<input type="checkbox"/>	<input type="checkbox"/>	လျှပ်စစ်ကျွမ်းကျင်၊ ဝါးသမား	<input type="checkbox"/>	<input type="checkbox"/>
မူကြိုဆရာ/မ	<input type="checkbox"/>	<input type="checkbox"/>	သားဖွားဆရာမ	<input type="checkbox"/>	<input type="checkbox"/>	ရေပိုက်သွယ်သူ	<input type="checkbox"/>	<input type="checkbox"/>
အခြား	<input type="checkbox"/>	<input type="checkbox"/>	ပြည်သူ့ကျန်းမာရေးလုပ်သား	<input type="checkbox"/>	<input checked="" type="checkbox"/>	စက်ပြင်ဆရာ	<input type="checkbox"/>	<input type="checkbox"/>
မှတ်ချက်			မှတ်ချက်			မှတ်ချက်		

(ဃ) ကျေးရွာသို့ ရောက်ရှိနိုင်သည့် လမ်းအခြေအနေ / ကျေးရွာတစ်ရွာသည် ၎င်း၏ ကျေးရွာအုပ်စုနှင့် ဆက်သွယ်ထားသော လမ်းအခြေအနေ (အောက်ပါတို့ကိုပိုင်းပါ)

ကျောက်ကြမ်းလမ်း ကတ္တရာလမ်း ကွန်ကရစ်လမ်း မော်တော်ဆိုင်ကယ်လမ်း
 ကျောက်ခင်းလမ်း မြေသားလမ်း လူသွားလမ်း အခြား _____

(င) ကျေးရွာဖွံ့ဖြိုးမှုစီမံချက်

- (၁) လူထုဗဟိုပြုစီမံကိန်းမစတင်မှ ဤကျေးရွာတွင်ကျေးရွာဖွံ့ဖြိုးမှု စီမံချက်ရှိခဲ့ပါသလား? ပိုင်းပါ
ရှိပါသည်/မရှိပါ/မသိပါ
- (၂) ရှိခဲ့ပါလျှင် ဤစီမံချက်ကို မည်သည့် ခုနှစ်တွင်ပြင်ဆင်ခဲ့ပါသနည်း? နှစ်- ၂၀၁၃ / မသိပါ
- (၃) ဤစီမံချက်ကို မြို့နယ်မှအတည်ပြုခဲ့ပါသလား? ပြုခဲ့ပါသည်/မပြုခဲ့ပါ / မသိပါ

(စ) ခရီးအကွာအဝေး

- (၁) ဤကျေးရွာ၏ဗဟိုမှ ၎င်းကျေးရွာအုပ်စု၏ဗဟိုအထိ ခရီးမိုင်မည်မျှကွာဝေးသနည်း? မိုင်-----/မသိပါ
- (၂) ဤကျေးရွာမှ ၎င်းကျေးရွာအုပ်စုဗဟိုအထိ သွားလာရာတွင်ကြာမြင့်သည့်အချိန်

ခြောက်သွေ့ရာသီတွင်ကြာချိန်----- ထော်လာဂျီ/မော်တော်ဆိုင်ကယ်/မြေလျင်/လား/မော်တော်ဘုတ်/
 အခြား-----
 မိုးရာသီတွင်ကြာချိန်----- ထော်လာဂျီ/မော်တော်ဆိုင်ကယ်/မြေလျင်/လား/မော်တော်ဘုတ်/
 အခြား-----

(ဆ) ပတ်ဝန်းကျင်ဆိုင်ရာ သဘာဝဘေးအန္တရာယ်

ဤကျေးရွာတွင် ရေကြီးခြင်းကဲ့သို့ သဘာဝဘေးအန္တရာယ်ကျရောက်ဖူးခြင်း ရှိပါသလား။

မရှိပါ ရှိပါသည် ရှိလျှင်ဖော်ပြပါ -----

(ဇ) ကျေးရွာတွင် ဖွဲ့စည်းထားသော အဖွဲ့အစည်းများ

လူထုပဟိုပြုစီမံကိန်းမတိုင်မီ ဤကျေးရွာတွင် ကျေးရွာဖွံ့ဖြိုးရေးအတွက် အစိုးရ (သို့) ရွာသားများကိုယ်တိုင်(သို့) စီမံကိန်းတစ်ခုခုမှ ဖွဲ့စည်းထားသည့် အဖွဲ့အစည်းများရှိပါသလား။

(၁) သဘာဝဘေးအန္တရာယ်ဆိုင်ရာ အဖွဲ့အစည်း (၄) ခု ဖွဲ့စည်းထားသည်။

(၂) သူငယ်တန်း -----

(၃) ရေပံကန် -----

(၄) အထွေထွေအုပ်ချုပ်ရေး ဦးစီးဌာန (GAD) မှ မှတ်တမ်းတင်ထားခြင်း

ဤကျေးရွာသည် အထွေထွေအုပ်ချုပ်ရေး ဦးစီးဌာန (GAD) မှ မှတ်တမ်းတင်ထားမှု ရှိပါသလား။

မရှိပါ ရှိပါသည်

ကျေးရွာခေါင်းဆောင်

အမည် ဦးစိုးတင်

လက်မှတ်  နေ့. ၂. ၇. ၂၀၁၉ ၂၀၁၉

လူထုစည်းရုံးရေးမှူး

အမည် ဦးစက်ဦးကျော်

လက်မှတ်  နေ့. ၂. ၇. ၂၀၁၉ ၂၀၁၉

၈။ (ခ) ကျေးရွာအချက်အလက် (ပုံစံ-၁) (ဒုတိယနှစ်စက်ဝန်း)

ပုံစံ - ၈ - ၁ ကျေးရွာအခြေခံအချက်အလက်များ (Form PC 1)

လမ်းညွှန်ချက်၊ ကျေးရွာတစ်ရွာသို့ ပထမဆုံးမိတ်ဆက်ခန်းသွားရောက်သောအခါ လူထုစည်းရုံးရေးမှူးသည် ကျေးရွာခေါင်းဆောင်များအားကျေးရွာအချက်အလက်များကိုမေတ္တာရပ်ခံ၍တောင်းခံရသည်။ ဤအချက်အလက်များကိုစီမံကိန်းမိတ်ဆက်အစည်းဝေးမတိုင်မီတောင်းခံရမည်။ စီမံကိန်းမိတ်ဆက်အစည်းဝေးတွင် လူထုစည်းရုံးရေးမှူးသည် ဤအချက်အလက်များအား စစ်ဆေးပြီး မှန်ကန်အောင်ပြုလုပ်ရမည်။ ပြီးနောက်တွင် လူထုစည်းရုံးရေးမှူးမှ သတင်းအချက်အလက်ထံသို့ Tablets မှ တဆင့် ဖြည့်သွင်းရမည်။

ကျေးရွာခေါင်းဆောင် အမည် ဦးကျော်နိုင်	ကျေးရွာခေါင်းဆောင်၏ မှန်းနံပါတ် ၀၇-၆၇၆ ၇၈၂ ၃၅၀	လူထုစည်းရုံးရေးမှူး၏အမည် ဦးစိုးသူ
ပြည်နယ်တိုင်းဒေသကြီး ဂဠုင်	မြို့နယ် ၇	ကျေးရွာအုပ်စု ကျွန်းကြီး
		ကျေးရွာ ကျွန်းကြီး

က။ လူဦးရေ

လူမျိုးစု	အိမ်ထောင်စုအရေအတွက်	ကိုးကွယ်သည့်ဘာသာ	အိမ်ထောင်စုအရေအတွက်
လူမျိုးစု (၁) ဂဠုင်	၂၂	ဘာသာ(၁) ဗုဒ္ဓ	၂၂
လူမျိုးစု (၂)-----		ဘာသာ(၂)-----	
လူမျိုးစု (၃)-----		ဘာသာ(၃)-----	
လူမျိုးစုရော-----		ဘာသာရော-----	
အခြား			
	အရေအတွက်		
မသန်စွမ်းသူများ	၄		
သက်ကြီးရွယ်အိုများ (၆၅ နှစ် နှင့် အထက်)	၉		
စစ်ဘေးရှောင်	-		

	အမျိုးသား(အရေအတွက်)	အမျိုးသမီး(အရေအတွက်)	စုစုပေါင်းအရေအတွက်
လူဦးရေ	၃၃	၃၆	၆၉

လူမျိုးစု (၁) - ၅၂၆	၃၃	၃၉	၆၉
လူမျိုးစု (၂)-----			
လူမျိုးစု (၃)-----			
အခြား			
အိမ်ထောင်ဦးစီး			

(ခ) အခြေခံအဆောက်အအုံ အသုံးအဆောင်များ

စာသင်ကျောင်း	အမှတ် ခြင်ပါ	ကျန်းမာရေး	အမှတ် ခြင်ပါ	ဘာသာရေးအဆောက် အအုံများ	အမှတ် ခြင်ပါ
အထက်တန်းကျောင်း	<input type="checkbox"/>	ဆေးရုံ	<input type="checkbox"/>	ဝေတီ	<input type="checkbox"/>
အလယ်တန်းကျောင်း	<input type="checkbox"/>	ကျန်းမာရေးဌာန	<input type="checkbox"/>	ဘုန်းကြီးကျောင်း	<input checked="" type="checkbox"/>
မူလတန်းကျောင်း	<input checked="" type="checkbox"/>	ကျန်းမာရေးဌာနခွဲ	<input type="checkbox"/>	ဟိန္ဒူဘုရားကျောင်း	<input type="checkbox"/>
မုကြိုကျောင်း	<input type="checkbox"/>	ဆေးပေးခန်း	<input type="checkbox"/>	ခရစ်ယာန်ကျောင်း	<input type="checkbox"/>
အခြား	<input type="checkbox"/>	အခြား	<input type="checkbox"/>	ဗလီ	<input type="checkbox"/>
				အခြား	<input type="checkbox"/>
မှတ်ချက်		မှတ်ချက်		မှတ်ချက်	

(ဂ) ကျွမ်းကျင်သူများမှတ်တမ်း (ကျေးရွာတွင်နေထိုင်သော သို့မဟုတ် တခြားရွာမှလာရောက်သောကျွမ်းကျင်သူများ)

	(၁) စာသင်ကျောင်း		(၂) ကျန်းမာရေး			(၃) လက်မှုပညာရှင်		
	ရွာတွင်နေ ထိုင်သူ	အခြားရွာမှ လာသူ		ရွာတွင်နေ ထိုင်သူ	အခြား ရွာမှ လာသူ		ရွာတွင် နေထိုင်သူ	အခြား မှလာသူ
မူလတန်းပြဆရာ/မ	<input type="checkbox"/>	<input checked="" type="checkbox"/>	ဆရာဝန်	<input type="checkbox"/>	<input type="checkbox"/>	လက်သမား	<input checked="" type="checkbox"/>	<input type="checkbox"/>

အထက်တန်းပြဆရာ/မ	<input type="checkbox"/>	<input type="checkbox"/>	လက်ထောက်ကျန်းမာရေးမှူး	<input type="checkbox"/>	<input type="checkbox"/>	ပန်းရံ	<input type="checkbox"/>	<input type="checkbox"/>
အလယ်တန်းပြဆရာ/မ	<input type="checkbox"/>	<input type="checkbox"/>	အမျိုးသမီးကျန်းမာရေးဆရာမ	<input type="checkbox"/>	<input type="checkbox"/>	လျှပ်စစ်ကြွမ်းကွင်း၊ ပီးသမား	<input type="checkbox"/>	<input type="checkbox"/>
မူကြိုဆရာ/မ	<input type="checkbox"/>	<input type="checkbox"/>	သားဖွားဆရာမ	<input type="checkbox"/>	<input type="checkbox"/>	ရေပိုက်သွယ်သူ	<input type="checkbox"/>	<input type="checkbox"/>
အခြား	<input type="checkbox"/>	<input type="checkbox"/>	ပြည်သူ့ကျန်းမာရေးလုပ်သား	<input type="checkbox"/>	<input type="checkbox"/>	စက်ပြင်ဆရာ	<input type="checkbox"/>	<input type="checkbox"/>
မှတ်ချက်			မှတ်ချက်			မှတ်ချက်		

(ဃ) ကျေးရွာသို့ ရောက်ရှိနိုင်သည့်လမ်းအခြေအနေ /ကျေးရွာတစ်ရွာသည် ၎င်း၏ကျေးရွာအုပ်စုနှင့် ဆက်သွယ်ထားသော လမ်းအခြေအနေ(အောက်ပါတို့ကိုပိုင်းပါ)

ကျောက်ကြမ်းလမ်း ကတ္တရာလမ်း ကွန်ကရစ်လမ်း မော်တော်ဆိုင်ကယ်လမ်း
 ကျောက်ခင်းလမ်း မြေသားလမ်း လူသွားလမ်း အခြား _____

(င) ကျေးရွာဖွံ့ဖြိုးမှုစီမံချက်

ပိုင်းပါ

(၁) လူထုပဟိုပြုစီမံကိန်းမစတင်မီ ဤကျေးရွာတွင်ကျေးရွာဖွံ့ဖြိုးမှု စီမံချက်ရှိခဲ့ပါသလား? ရှိပါသည်/မရှိပါ/မသိပါ

(၂) ရှိခဲ့ပါလျှင် ဤစီမံချက်ကို မည်သည့် ခုနှစ်တွင်ပြင်ဆင်ခဲ့ပါသနည်း? နှစ် ၂၀၁၆/မသိပါ

(၃) ဤစီမံချက်ကို မြို့နယ်မှအတည်ပြုခဲ့ပါသလား? ပြုခဲ့ပါသည်/မပြုခဲ့ပါ /မသိပါ

(စ) ခရီးအကွာအဝေး

(၁) ဤကျေးရွာ၏ပဟိုမှ၎င်းကျေးရွာအုပ်စု၏ပဟိုအထိခရီးမိုင်မည်မျှကွာဝေးသနည်း? မိုင် ၁.၅/မသိပါ

(၂) ဤကျေးရွာမှ ၎င်းကျေးရွာအုပ်စုပဟိုအထိသွားလာရာတွင်ကြာမြင့်သည့်အချိန်၊

ခြောက်သွေ့ရာသီတွင်ကြာချိန်-----ထော်လာဂျီ/မော်တော်ဆိုင်ကယ်/ခြေလှမ်း/လား/မော်တော်သုတ်/ အခြား-----

မိုးရာသီတွင်ကြာချိန်-----ထော်လာဂျီ/မော်တော်ဆိုင်ကယ်/ခြေလှမ်း/လား/မော်တော်သုတ်/ အခြား-----

(ဆ) လက်မှန်ကျင်ဆိုင်ရာသဘာဝဘေးအန္တရာယ်

ဤမကျေးရွာတွင် ရေကြီးခြင်းကိုလို သဘာဝဘေးအန္တရာယ်ကျရောက်ဖူးခြင်း ရှိပါသလား။

မရှိပါ ရှိပါသည် ရှိလျှင်ဖော်ပြပါ----- မရှိပါ -----

(ဇ) ကျေးရွာတွင် ဖွဲ့စည်းထားသော အဖွဲ့အစည်းများ

လူထုလှုပ်ပြန်ပေးရေးအဖွဲ့၊ ဤကျေးရွာတွင် ကျေးရွာဖွံ့ဖြိုးရေးအတွက် အစိုးရ(သို့)ရွာသားများကိုယ်တိုင်(သို့) စီမံကိန်းတင်ဆက်မှု ဖွဲ့စည်းထားသည့် အဖွဲ့အစည်းများရှိပါသလား။

(၁) ပေါ်လဲက / အကျွမ်းကျင်ပုဂ္ဂိုလ်

(၂) -----

(ဈ) အလေ့အထအုပ်ချုပ်ရေး ဦးစီးဌာန (GAD) မှ မှတ်တမ်းတင်ထားခြင်း

ဤကျေးရွာသည် အလေ့အထအုပ်ချုပ်ရေး ဦးစီးဌာန (GAD) မှ မှတ်တမ်းတင်ထားမှု ရှိပါသလား။

မရှိပါ ရှိပါသည်

ကျေးရွာခေါင်းဆောင်

အမည် ဦး ကိုကျွန်း

လက်မှတ် [Signature] နေ့စွဲ ၂၅.၉.၂၀၁၉

လူထုစည်းရုံးရေးမှူး

အမည် ဦး စိုးဝင်း

လက်မှတ် [Signature] နေ့စွဲ ၂၅.၉.၂၀၁၉

၈။ (ဂ) ကျေးရွာအချက်အလက် (ပုံစံ-၁) (တတိယနှစ် စက်ဝန်း)

ပုံစံ - ၈ - ၁ ကျေးရွာအခြေခံအချက်အလက်များ (Form PC 1)

လယ်ညွှန်ရှုကား ကျေးရွာတစ်ရွာသို့ ပထမဆုံးမိတ်ဆက်ခရီးသွားရောက်သောအခါ လူထုစည်းရုံးရေးမှူးသည် ကျေးရွာခေါင်းဆောင်များအားကျေးရွာအချက်အလက်များကိုမေတ္တာရပ်ခံ၍တောင်းခံရသည်။ ဤအချက်အလက်များကိုစီမံကိန်းမိတ်ဆက်အစည်းဝေးမတိုင်မီတောင်းခံရမည်။ စီမံကိန်းမိတ်ဆက်အစည်းဝေးတွင် လူထုစည်းရုံးရေးမှူးသည် ဤအချက်အလက်များအား စစ်ဆေးပြီး မှန်ကန်အောင်ပြုလုပ်ရမည်။ ပြီးနောက်တွင် လူထုစည်းရုံးရေးမှူးမှ သတင်းအချက်အလက်ထံသို့ Tablets မှ တဆင့် ဖြည့်သွင်းရမည်။

ကျေးရွာခေါင်းဆောင် အမည် ဦး.ဇေယျာဝင်း	ကျေးရွာခေါင်းဆောင်၏ မှန်းနံပါတ် ၀၅ - ၆၆၆၇၀၇ ၉၈၉	လူထုစည်းရုံးရေးမှူး၏အမည် ဦး.မြင့်လေးထွေ	
ပြည်နယ်၊တိုင်းဒေသကြီး ၇၅၆	မြို့နယ် ၀၈	ကျေးရွာအုပ်စု လှိုင်ကြီး	ကျေးရွာ လှိုင်ကြီး

တာ၊ လူဦးရေ

လူမျိုးစု	အိမ်ထောင်စုအရေအတွက်	ကိုးကွယ်သည့်ဘာသာ	အိမ်ထောင်စုအရေအတွက်
လူမျိုးစု (၁) ၇၅၆	၂၄	ဘာသာ(၁) မုဒ္ဒိယဘာသာ	၂၄
လူမျိုးစု (၂) -----		ဘာသာ(၂) -----	
လူမျိုးစု (၃) -----		ဘာသာ(၃) -----	
လူမျိုးစုရော -----		ဘာသာရော -----	
အခြား			
	အရေအတွက်		
မသန်စွမ်းသူများ	၅ (၆/၂၂ , ၂၅၈/၂၃)		
သက်ကြီးရွယ်အိုများ (၆၅ နှစ် နှင့် အထက်)	၇ (၂၅၈/၂၃ , ၆/၄)		
စစ်ဘေးရှောင်	-		

	အမျိုးသား(အရေအတွက်)	အမျိုးသမီး(အရေအတွက်)	စုစုပေါင်းအရေအတွက်
လူဦးရေ	၃၅	၅၀	၇၅

လူမျိုးစု (၁)-----	၃၅	၄၀	၇၅
လူမျိုးစု (၂)-----			
လူမျိုးစု (၃)-----			
အခြား			
အိမ်ထောင်ဦးစီး	၁၉	၅	၂၄

(ခ) အခြေခံအဆောက်အအုံ အသုံးအဆောင်များ

စာသင်ကျောင်း	အမှတ် ခြံပိ	ကျန်းမာရေး	အမှတ် ခြံပိ	ဘာသာရေးအဆောက် အအုံများ	အမှတ် ခြံပိ
အထက်တန်းကျောင်း	<input type="checkbox"/>	ဆေးရုံ	<input type="checkbox"/>	စေတီ	<input type="checkbox"/>
အလယ်တန်းကျောင်း	<input type="checkbox"/>	ကျန်းမာရေးဌာန	<input type="checkbox"/>	ဘုန်းကြီးကျောင်း	✓
မူလတန်းကျောင်း	✓	ကျန်းမာရေးဌာနခွဲ	<input type="checkbox"/>	ဟိန္ဒူဘုရားကျောင်း	<input type="checkbox"/>
မူကြိုကျောင်း	<input type="checkbox"/>	ဆေးပေးခန်း	<input type="checkbox"/>	ခရစ်ယာန်ကျောင်း	<input type="checkbox"/>
အခြား	<input type="checkbox"/>	အခြား	<input type="checkbox"/>	ဗလီ	<input type="checkbox"/>
				အခြား	<input type="checkbox"/>
မှတ်ချက်		မှတ်ချက်		မှတ်ချက်	

(ဂ) ကျွမ်းကျင်သူများမှတ်တမ်း (ကျေးရွာတွင်နေထိုင်သော သို့မဟုတ် တခြားရွာမှလာရောက်သောကျွမ်းကျင်သူများ)

	(၁) စာသင်ကျောင်း		(၂) ကျန်းမာရေး			(၃) လက်မှုပညာရှင်	
	ရွာတွင်နေ ထိုင်သူ	အခြားရွာမှ လာသူ		ရွာတွင်နေ ထိုင်သူ	အခြား ရွာမှ လာသူ		ရွာတွင် နေထိုင်သူ
မူလတန်းပြဆရာ/မ	✓	✓	ဆရာဝန်	<input type="checkbox"/>	<input type="checkbox"/>	လက်သမား	✓

အထက်တန်းပြဆရာ/မ	<input type="checkbox"/>	<input type="checkbox"/>	လက်ထောက် ကျန်းမာရေးမှူး	<input type="checkbox"/>	<input type="checkbox"/>	ပန်းရံ	<input type="checkbox"/>
အလယ်တန်းပြဆရာ/မ	<input type="checkbox"/>	<input type="checkbox"/>	အမျိုးသမီးကျန်းမာရေး ဆရာမ	<input type="checkbox"/>	<input type="checkbox"/>	လျှပ်စစ်ကျွမ်းကျင်၊ ပီးသမား	<input type="checkbox"/>
မူကြိုဆရာ/မ	<input type="checkbox"/>	<input type="checkbox"/>	သားဖွားဆရာမ	<input type="checkbox"/>	<input type="checkbox"/>	ရေပိုက်သွယ်သူ	<input type="checkbox"/>
အခြား	<input type="checkbox"/>	<input type="checkbox"/>	ပြည်သူ့ကျန်းမာရေးလုပ်သား	<input type="checkbox"/>	<input type="checkbox"/>	စက်ပြင်ဆရာ	<input type="checkbox"/>
မှတ်ချက်			မှတ်ချက်			မှတ်ချက်	

(ဃ) ကျေးရွာသို့ ရောက်ရှိနိုင်သည့်လမ်းအခြေအနေ /ကျေးရွာတစ်ရွာသည် ၎င်း၏ကျေးရွာအုပ်စုနှင့် ဆက်သွယ်ထားသော လမ်းအခြေအနေ(အောက်ပါတို့ကိုဝိုင်းပါ)

ကျောက်ကြမ်းလမ်း ကတ္တရာလမ်း ကွန်ကရစ်လမ်း မော်တော်ဆိုင်ကယ်လမ်း
 ကျောက်ခင်းလမ်း မြေသားလမ်း လူသွားလမ်း အခြား _____

(င) ကျေးရွာဖွံ့ဖြိုးမှုစီမံချက်

ပိုင်းပါ

(၁) လူထုဗဟိုပြုစီမံကိန်းမစတင်မှီ ဤကျေးရွာတွင်ကျေးရွာဖွံ့ဖြိုးမှု ရှိပါသည်/မရှိပါ/မသိပါ
 စီမံချက်ရှိခဲ့ပါသလား?

(၂) ရှိခဲ့ပါလျှင် ဤစီမံချက်ကို မည်သည့် ခုနှစ်တွင်ပြင်ဆင်ခဲ့ပါသနည်း? နှစ်-----/မသိပါ

(၃) ဤစီမံချက်ကို မြို့နယ်မှအတည်ပြုခဲ့ပါသလား? ပြုခဲ့ပါသည်/မပြုခဲ့ပါ /မသိပါ

(စ) ခရီးအကွာအဝေး

(၁) ဤကျေးရွာ၏ဗဟိုမှ၎င်းကျေးရွာအုပ်စု၏ဗဟိုအထိခရီးမိုင်မည်မျှကွာဝေးသနည်း? မိုင်-----/မသိပါ

(၂) ဤကျေးရွာမှ ၎င်းကျေးရွာအုပ်စုဗဟိုအထိသွားလာရာတွင်ကြာမြင့်သည့်အချိန်။

ခြောက်သွေ့ရာသီတွင်ကြာချိန်-----ထော်လာဂျီ/မော်တော်ဆိုင်ကယ်/ခြေလျင်/လား/မော်တော်ဘုတ်/
 အခြား-----

မိုးရာသီတွင်ကြာချိန်-----ထော်လာဂျီ/မော်တော်ဆိုင်ကယ်/ခြေလျင်/လား/မော်တော်ဘုတ်/
 အခြား-----

(ဆ) ပတ်ဝန်းကျင်ဆိုင်ရာသဘာဝဘေးအန္တရာယ်

ဤကျေးရွာတွင်ရေကြီးခြင်းကဲ့သို့ သဘာဝဘေးအန္တရာယ်ကျရောက်ဖူးခြင်း ရှိပါသလား။

မရှိပါ နှင့် ရှိပါသည် ရှိလျှင်ဖော်ပြပါ။ မုန်တိုင်း စတုဂံအိုင်

(ဇ) ကျေးရွာတွင် ဖွဲ့စည်းထားသော အဖွဲ့အစည်းများ

လူထုဗဟိုပြုစီမံကိန်းမတိုင်မီ ဤကျေးရွာတွင် ကျေးရွာဖွံ့ဖြိုးရေးအတွက် အစိုးရ(သို့)ရွာသားများကိုယ်တိုင်(သို့) စီမံကိန်းတစ်ခုခုမှ ဖွဲ့စည်းထားသည့် အဖွဲ့အစည်းများရှိပါသလား။

(၁) ရေပါပလီ အဖွဲ့

(၂) ရေလျှော့ကောက်ဖောက်

(ဈ) အထွေထွေအုပ်ချုပ်ရေး ဦးစီးဌာန (GAD) မှ မှတ်တမ်းတင်ထားခြင်း

ဤကျေးရွာသည် အထွေထွေအုပ်ချုပ်ရေး ဦးစီးဌာန (GAD) မှ မှတ်တမ်းတင်ထားမှု ရှိပါသလား။

မရှိပါ နှင့် ရှိပါသည်

ကျေးရွာခေါင်းဆောင်

လူထုစည်းရုံးရေးမှူး

အမည် - ဒေါ်.မြဝင်း

လက်မှတ် [Signature] နေ့.စွဲ - 17.11.2020

အမည် ဒေါ်.မြစုအေးအေး

လက်မှတ် [Signature] နေ့.စွဲ - 17.11.2020

၉။ (က) စီမံကိန်းစက်ဝန်းအချိန်ဇယား (ပုံစံ-၂) (ပထမနှစ် စက်ဝန်း)

ပုံစံ - ၁ - ၂ - စီမံကိန်းစက်ဝန်းအချိန်ဇယား (PC 2)

လမ်းညွှန်ချက်၊ သက်ဆိုင်ရာလူထုစည်းရုံးရေးမှူး/လက်ထောက်နည်းပညာမှူးများမှ စီမံကိန်းစက်ဝန်းအဆင့်တစ်ခုစီပြီးစီးသည့် ကျေးရွာနှင့် ကျေးရွာအုပ်စုအတွက် တွဲဖက်ဖွဲ့စည်းရမည့် အချိန်ဇယား

စည်းရုံးရေးမှူး/ဝန်ထမ်း အမည် ဒေါ်ခင်အေး စီမံကိန်းစက်ဝန်းအမျိုးအမည် စီမံကိန်း(၁) စီမံကိန်း(၂) စီမံကိန်း(၃) စီမံကိန်း(၄)

နေ့စွဲ ၂၀၂၁.၀၅.၂၅ ကျေးရွာအုပ်စု လှိုင် ကျေးရွာ လှိုင်

ပြည်နယ်/တိုင်း ရခိုင် ညွှန်ကြားရေးမှူး ၂ ကျေးရွာအုပ်စု လှိုင် ကျေးရွာ လှိုင်

စီမံကိန်းဆောင်ရွက်မှုအဆင့်များ	နေ့စွဲ		အစည်းအဝေးတွင်တက်ရောက်သူအရေအတွက်					
	စတင်သည့် နေ့	ပြီးဆုံးသည့် နေ့	အမျိုးသား အရေအတွက်	အမျိုးသမီး အရေအတွက်	အိမ်ထောင်စု အရေအတွက်	လူမျိုးစုတက်ရောက်သူ အရေအတွက် နှင့် လူမျိုးစုအမည်	အိမ်ထောင်စု ဝေပိုင်း	အိမ်ထောင်စု %
၁။ ကျေးရွာစီမံကိန်း မိတ်ဆက်အစည်းအဝေး	၂.၁.၂၀၂၁	၂.၁.၂၀၂၁	၁၇	၁၅	၂၁	၅၅၆ ၃၂	၂၁	၁၀၀%
၂။ ကျေးရွာခွဲခြားရေး စီမံချက်ရေးဆွဲခြင်း အစည်းအဝေး	၃.၁.၂၀၂၁	၃.၁.၂၀၂၁				၃၅၆		
၃။ ကျေးရွာအုပ်စု လုပ်ငန်းဆုံးဖြတ်ချက်ချသည့် အစည်းအဝေး								
၄။ ညွှန်ကြားရေးမှူးရုံး စီမံကိန်းရေးဆွဲရေး နှင့် အကောင်အထည်ဖော်ရေးကော်မတီ၏ စီမံကိန်း သုံးသပ်မှု အစည်းအဝေး			မလို	မလို	မလို	မလို		
၅။ ညွှန်ကြားရေးမှူးရုံး စီမံကိန်းရေးဆွဲရေး နှင့် အကောင်အထည်ဖော်ရေး ကော်မတီ၏ဆုံးဖြတ်ချက်ကို ရွာသို့ အသိပေး အကြောင်းကြားသည့် အစည်းအဝေး								
၆။ စီမံကိန်းလုပ်ငန်းခွဲစီမံချက်ရေးဆွဲခြင်း အစည်းအဝေး								
၆.၁။ စီမံကိန်းလုပ်ငန်း အကောင်အထည်ဖော် ရေးဆွဲခြင်း								

၆.၂။ ဝယ်ယူရေးအစီအစဉ် ရေးဆွဲခြင်း								
၆.၃။ ဘဏ္ဍာရေးကုန်ကျမှု လျာထားအစီအစဉ် ရေးဆွဲခြင်း								
၆.၄။ ပြင်/ထိန်းအစီအစဉ် ရေးဆွဲခြင်း								
၇။ စီမံကိန်းလုပ်ငန်းခွဲ တိုးတက်မှု ဖောင်ကြည့် အစည်းအဝေး								
၇.၁။ အစည်းအဝေး ပထမအကြိမ်								
၇.၂။ အစည်းအဝေး ဒုတိယအကြိမ်								
၇.၃။ အစည်းအဝေး တတိယအကြိမ်								
၈။ စီမံကိန်းလုပ်ငန်းခွဲ အပြီးသတ်စစ်ဆေးခြင်း အစည်းအဝေး								
၉။ လူထုစစ်ဆေးပွဲအစည်းအဝေး								

၉။ (က) စီမံကိန်းစက်ဝန်းအချိန်ဇယား (ပုံစံ-၂) (ဒုတိယနှစ် စက်ဝန်း)

ပုံစံ - စ-၂ - စီမံကိန်းစက်ဝန်းအချိန်ဇယား (PC 2)

သက်ဆိုင်ရာလူထုစည်းရုံးရေးမှူး/လက်ထောက်နည်းပညာမှူးများ

လက်ညှိချက် စီမံကိန်းစက်ဝန်းအဆင့်တစ်ခုစီပြီးစီးတိုင်းကျေးရွာနှင့် ကျေးရွာအုပ်စုအတွက် ဤပုံစံကိုဖြည့်သွင်းရမည်။	
စည်းရုံးရေးမှူး/လက်ထောက်နည်းပညာရေးမှူးဝန်ထမ်း အမည် - ဦးစိုးသူ	
ခန.စွဲ ၁၅၀.၉.၂၀၁၉	စက်ဝန်းအားအမှတ်ခြိမ်းမိ <input type="checkbox"/> စက်ဝန်း(၁) <input checked="" type="checkbox"/> စက်ဝန်း(၂) <input type="checkbox"/> စက်ဝန်း(၃) <input type="checkbox"/> စက်ဝန်း(၄)
မြည်နယ်/ခရိုင် ၇၆၆	မြို့နယ် ၇ ကျေးရွာအုပ်စု ကျင်းကြီး ကျေးရွာ ကျင်းကြီး

စီမံကိန်းထောင်ရွက်မှုအစဉ်များ	အစည်းအဝေးတွင်တက်ရောက်သူအရေအတွက်							
	စတင်သည့် ခန.	ပြီးဆုံးသ သည့် ခန.	အမျိုး သား အရေ အတွက်	အမျိုးသမီး အရေ အတွက်	အိမ်ထောင်စု အရေ အတွက်	လူမျိုးစုတက်ရောက်သူ အရေအတွက်နှင့် လူမျိုးစုအမည်	အိမ်ထောင်စု ဝေပိုင်း	အိမ်ထောင်စု %
၁။ ကျေးရွာစီမံကိန်း မိတ်ဆက်အစည်းအဝေး	၁၃.၉.၁၉	၁၃.၉.၁၉	၇	၁၀	၁၇	၇၆၆ ၁၅	၃၂	၇၇.၂၅%
၂။ ကျေးရွာခွဲခြားရေး စီမံချက်ရေးဆွဲခြင်း အစည်းအဝေး	၁၄.၉.၁၉	၁၄.၉.၁၉	၇	၇	၁၄	၇၆၆ ၁၄	၂၂	၆၃.၆၇%
၃။ ကျေးရွာအုပ်စု လုပ်ငန်းဆုံးဖြတ်ချက်ချသည့်အစည်းအဝေး								
၄။ မြို့နယ်အဆင့်စီမံကိန်းရေးဆွဲရေးနှင့်အကောင်အထောင်အတည်စေရေးအစည်းအဝေး			မလို	မလို	မလို	မလို		
၅။ မြို့နယ် စီမံကိန်းရေးဆွဲရေးနှင့်အကောင်အထည်ဖော်ရေး								

၆.၂။ ဝယ်ယူရေးအစီအစဉ် ရေးဆွဲခြင်း							
၆.၃။ ဘဏ္ဍာရေးကျန်ကျမှု လျာထားအစီအစဉ် ရေးဆွဲခြင်း							
၆.၄။ မြင်/ထိန်းအစီအစဉ် ရေးဆွဲခြင်း							
၇။ စီမံကိန်းလုပ်ငန်းခွဲ တိုးတက်မှု ဖောင်ကြည့် အစည်းအဝေး							
၇.၁။ အစည်းအဝေး ပထမအကြိမ်							
၇.၂။ အစည်းအဝေး ဒုတိယအကြိမ်							
၇.၃။ အစည်းအဝေး တတိယအကြိမ်							
၈။ စီမံကိန်းလုပ်ငန်းခွဲ အပြီးသတ်စစ်ဆေးခြင်း အစည်းအဝေး							
၉။ လူထုစစ်ဆေးမှုအစည်းအဝေး							

၉။ (ဂ) စီမံကိန်းစက်ဝန်းအချိန်ဇယား (ပုံစံ-၂) (တတိယနှစ် စက်ဝန်း)

ပုံစံ - ၈-၂ - စီမံကိန်းစက်ဝန်းအချိန်ဇယား (PC 2)

လက်ညွှန်ရွက် ကျေးရွာအုပ်စုအတွက် ဤပုံစံကိုဖြည့်သွင်းရမည်။	သက်ဆိုင်ရာလူထုစည်းရုံးရေးမှူး/လက်ထောက်နည်းပညာမှူးများမှ	စီမံကိန်းစက်ဝန်းအဆင့်တစ်ခုစီပြီးစီးတိုင်းကျေးရွာနှင့် ကျေးရွာအုပ်စု
စည်းရုံးရေးမှူး/လက်ထောက်နည်းပညာရေးမှူးဝန်ထမ်း အမည် - ဦးမြတ်အောင် (၉၉၄)၊ ဦးမြတ်စွယ် (၁၄၄)၊ ဦးမြတ်စွယ် (၁၄၄)		
နေ့စွဲ - ၂၇. ၁၁. ၂၀၂၁	စက်ဝန်းအားအမှတ်ခြစ်ပါ <input type="checkbox"/> စက်ဝန်း(၁) <input type="checkbox"/> စက်ဝန်း(၂) <input type="checkbox"/> စက်ဝန်း(၃) <input type="checkbox"/> စက်ဝန်း(၄)	
ဖြည့်နယ်/တိုင်း - ၇၂၅	မြို့နယ် - ၉	ကျေးရွာအုပ်စု - လှိုင်မြို့၊ ကျေးရွာ - ကျင်းမြို့

စီမံကိန်းဆောင်ရွက်မှုအဆင့်များ	နေ့စွဲ		အစည်းအဝေးတွင်တက်ရောက်သူအရေအတွက်					
	စတင်သည့်နေ့	ပြီးဆုံးသည့်နေ့	အမျိုးသားအရေအတွက်	အမျိုးသမီးအရေအတွက်	အိမ်ထောင်စုအရေအတွက်	လူမျိုးစုတက်ရောက်သူအရေအတွက်နှင့် လူမျိုးစုအမည်	အိမ်ထောင်စုပေါင်း	အိမ်ထောင်စု %
၀။ ကျေးရွာစီမံကိန်း စိတ်ဝင်စားစဉ်အစည်းအဝေး	၂၇.၁၁.၂၀၂၁	၂၇.၁၁.၂၀၂၁	၆	၁၄	၂၀	၂၀ ၊ ၇၂၅	၂၄	၈၃.၃%
၂။ ကျေးရွာခွဲခြားရေး စီမံချက်ရေးဆွဲခြင်းအစည်းအဝေး	၂၇.၁၁.၂၀၂၁	၂၇.၁၁.၂၀၂၁	၆	၁၄	၂၀	၂၀ ၊ ၇၂၅	၂၄	၈၃.၃%
၃။ ကျေးရွာအုပ်စုလုပ်ငန်းဆုံးဖြတ်ချက်ချသည့်အစည်းအဝေး						၂၀ ၊ ၇၂၅		
၄။ မြို့နယ်အဆင့်စီမံကိန်းရေးဆွဲရေးနှင့်အကောင်အထောင်အထည်ဖော်ရေးကော်မတီ၏ စီမံကိန်းသုံးသပ်မှုအစည်းအဝေး			မလို	မလို	မလို	မလို		
၅။ မြို့နယ်						၂၀ ၊ ၇၂၅		

၆.၂။ ဝယ်ယူရေးအစီအစဉ် ရေးဆွဲခြင်း								
၆.၃။ ဘဏ္ဍာရေးကျန်ကျမှုလျာထားအစီအစဉ် ရေးဆွဲခြင်း								
၆.၄။ မြင်/ထိန်းအစီအစဉ် ရေးဆွဲခြင်း								
၇။ စီမံကိန်းလုပ်ငန်းခွဲ တိုးတက်မှု ဖော်ပြကြည့်အစည်းအဝေး								
၇.၁။ အစည်းအဝေး ပထမအကြိမ်								
၇.၂။ အစည်းအဝေး ဒုတိယအကြိမ်								
၇.၃။ အစည်းအဝေး တတိယအကြိမ်								
၈။ စီမံကိန်းလုပ်ငန်းခွဲ အပြီးသတ်စစ်ဆေးခြင်းအစည်းအဝေး								
၉။ လူထုစစ်ဆေးမှုအစည်းအဝေး								

၁၀။ (က) ကျေးရွာဖွံ့ဖြိုးရေးဦးစားပေးအစီအစဉ် (ပုံစံ-၃) (ပထမနှစ် စက်ဝန်း)

ပုံစံ - ၀ - ၃ ကျေးရွာဖွံ့ဖြိုးရေး ဦးစားပေးအစီအစဉ် (Form PC 3)

လမ်းညွှန်ချက်၊ အဆင့်(၃) ကျေးရွာမျှော်မှန်းချက်အစည်းအဝေး ပြီးဆုံးသောအခါ ကျေးရွာစီမံကိန်း အထောက်အကူပြု ကော်မတီသည် လူထုစည်းရုံးရေးမှူးအကူအညီဖြင့် ဤပုံစံကိုပြည့်စုံအောင် ဖြည့်သွင်းရမည်။
လူထုစည်းရုံးရေးမှူး/ဝန်ထမ်း အမည် ဒိုး သက်ဒိုး ကျော်
နေ့စွဲ 3.1.2019 စက်ဝန်းအား အမှတ်ခြစ်ပါ (✓) <input checked="" type="checkbox"/> စက်ဝန်း(၁) <input type="checkbox"/> စက်ဝန်း(၂) <input type="checkbox"/> စက်ဝန်း(၃) <input type="checkbox"/> စက်ဝန်း(၄)
ပြည်နယ်/တိုင်း ရှမ်း မြို့နယ် ၇ ကျေးရွာအုပ်စု ကျွန်းကြီး ကျေးရွာ ကျွန်းကြီး

က။ အခက်အခဲအတားအဆီးများအားလုံးရှင်း - ယခုလက်ရှိအခြေအနေတွင် ဤကျေးရွာဖွံ့ဖြိုးတိုးတက်ရေးအတွက် အဓိက အခက်အခဲအတားအဆီးများသည် မည်သည့်များဖြစ်ပါသနည်း။ (အမျိုးသား/သမီး အနည်းဆုံးအခက်အခဲ ၅ ခုစီဖော်ပြပါ)

အမျိုးသား အဖွဲ့မှ တင်ပြသောအခက်အခဲအတားအဆီးများ	အမျိုးသမီး အဖွဲ့မှ တင်ပြသောအခက်အခဲအတားအဆီးများ
၁ ကလပ်ကလိုင် နေထိုင်မှု နည်းပညာ	၁ ကလပ်ကလိုင် နည်းပညာ
၂ ဓားကွက် နည်းပညာ	၂ နည်းပညာ
၃ ဓားကွက် နည်းပညာ	၃ ဓားကွက် နည်းပညာ
၄ ဓားကွက် နည်းပညာ	၄ ဓားကွက် နည်းပညာ
၅ ဓားကွက် နည်းပညာ	၅ ဓားကွက် နည်းပညာ
၆ ဓားကွက် နည်းပညာ	၆ ဓားကွက် နည်းပညာ
၇ ဓားကွက် နည်းပညာ	၇ ဓားကွက် နည်းပညာ
၈ ဓားကွက် နည်းပညာ	၈ ဓားကွက် နည်းပညာ
၉ ဓားကွက် နည်းပညာ	၉ ဓားကွက် နည်းပညာ
၁၀ ဓားကွက် နည်းပညာ	၁၀ ဓားကွက် နည်းပညာ

ဒိုး သက်ဒိုး ကျော် မှ

- ၁။ ဓားကွက် နည်းပညာ
- ၂။ ဓားကွက် နည်းပညာ
- ၃။ ဓားကွက် နည်းပညာ
- ၄။ ဓားကွက် နည်းပညာ
- ၅။ ဓားကွက် နည်းပညာ
- ၆။ ဓားကွက် နည်းပညာ
- ၇။ ဓားကွက် နည်းပညာ
- ၈။ ဓားကွက် နည်းပညာ
- ၉။ ဓားကွက် နည်းပညာ
- ၁၀။ ဓားကွက် နည်းပညာ

ခ။ မျှော်မှန်းခြင်း - နောင်လာမည့် (၅) နှစ် အတွင်း ကျေးရွာဖွံ့ဖြိုးရေး မျှော်မှန်းလျာထားချက်များအား တင်ပြပါ။

အမျိုးသားအဖွဲ့မှ တင်ပြသောမျှော်မှန်းချက်များ	အမျိုးသမီးအဖွဲ့မှ တင်ပြသောမျှော်မှန်းချက်များ
၁ ကလပ်ကလိုင် နည်းပညာ	၁ ကလပ်ကလိုင် နည်းပညာ
၂ ဓားကွက် နည်းပညာ	၂ ဓားကွက် နည်းပညာ
၃ ဓားကွက် နည်းပညာ	၃ ဓားကွက် နည်းပညာ
၄ ဓားကွက် နည်းပညာ	၄ ဓားကွက် နည်းပညာ
၅ ဓားကွက် နည်းပညာ	၅ ဓားကွက် နည်းပညာ
၆ ဓားကွက် နည်းပညာ	၆ ဓားကွက် နည်းပညာ
၇ ဓားကွက် နည်းပညာ	၇ ဓားကွက် နည်းပညာ
၈ ဓားကွက် နည်းပညာ	၈ ဓားကွက် နည်းပညာ
၉ ဓားကွက် နည်းပညာ	၉ ဓားကွက် နည်းပညာ
၁၀ ဓားကွက် နည်းပညာ	၁၀ ဓားကွက် နည်းပညာ

- ၁။ ဓားကွက် နည်းပညာ
- ၂။ ဓားကွက် နည်းပညာ
- ၃။ ဓားကွက် နည်းပညာ
- ၄။ ဓားကွက် နည်းပညာ
- ၅။ ဓားကွက် နည်းပညာ
- ၆။ ဓားကွက် နည်းပညာ
- ၇။ ဓားကွက် နည်းပညာ
- ၈။ ဓားကွက် နည်းပညာ
- ၉။ ဓားကွက် နည်းပညာ
- ၁၀။ ဓားကွက် နည်းပညာ

က။ လူထုစီမံကိန်း၏ လာမည့် (၄) နှစ်အတွက် အကျုံးမဝင်သော ဦးစားပေး ဖွံ့ဖြိုးတိုးတက်မှု လုပ်ငန်း အစီအစဉ်များအားဖော်ပြပါ။

အဆင့်	ကျေးရွာအတွက် ဦးစားပေး ဖွံ့ဖြိုးတိုးတက်မှု လုပ်ငန်းစဉ်များ	အဆိုပြုသူ (အမျိုးသားများ/ အမျိုးသမီးများ/အမျိုးသား+ အမျိုးသမီး)	ခန့်မှန်းကုန်ကျ စရိတ်	အကျိုးခံစားခွင့်ရှိသူ ခန့်မှန်းခြေ အရေအတွက်
၁	ရွာသူရွာသားအားလုံး၏ အကျိုးအမြတ်	အမျိုးသား + ကျား	70400000	47
၂	စတုရန်းမီတာ	ကျား	54000000	47
၃	ဆွေးနွေးခြင်း	ကျား + ကျား	35000000	47
၄	ကျေးဇူးတင်စာတမ်း	ကျား + ကျား	70000000	47
၅	စာတမ်းအစည်းအဝေး	ကျား	65000000	47
၆	လူမှုရေး	ကျား + ကျား	68000000	47
၇	အကျိုးအမြတ် (အမျိုးသား)	ကျား + ကျား	45000000	47

ဃ။ လူထုစီမံကိန်း၏ လာမည့် (၄) နှစ်အတွက် အကျုံးမဝင်သော ဦးစားပေး ဖွံ့ဖြိုးတိုးတက်မှု လုပ်ငန်း အစီအစဉ်များအားဖော်ပြပါ။

အဆင့်	ကျေးရွာအတွက် ဦးစားပေး ဖွံ့ဖြိုးတိုးတက်မှု လုပ်ငန်းစဉ်များ	အဆိုပြုသူ (အမျိုးသားများ/ အမျိုးသမီးများ/အမျိုးသား+ အမျိုးသမီး)	အခန်းကဏ္ဍ
၁	အကျိုးအမြတ်	ကျား	
၂	စတုရန်းမီတာ	ကျား	
၃	အကျိုးအမြတ်	ကျား + ကျား	
၄			
၅			
၆			
၇			

ခေါင်းဆောင်၊ ကျေးရွာစီမံကိန်းအထောက်အကူပြုကော်မတီမှ အတည်ပြုသည်။

အမည် ဒေါ်အေးအေး လက်မှတ် [Signature] နေ့စွဲ ၃.၁.၂၀၁၇

၁၀။ (ခ) ကျေးရွာဖွံ့ဖြိုးရေးဦးစားပေးအစီအစဉ် (ပုံစံ-၃) (ဒုတိယနှစ်စက်ဝန်း)

ပုံစံ - ၈-၃ ကျေးရွာဖွံ့ဖြိုးရေး ဦးစားပေးအစီအစဉ် (Form PC 3)

လမ်းညွှန်ရွက်၊ အထောက်အကူပြု	အဆင့်(၃)ကျေးရွာဖွံ့ဖြိုးရေးမှန်းချက်အစည်းအဝေးပြီးဆုံးသောအခါ ကော်မတီသည် လူထုစည်းရုံးရေးပျံ့နှံ့အကူအညီဖြင့် ဤပုံစံကိုပြည့်စုံအောင် ဖြည့်သွင်းရမည်။	ကျေးရွာစီမံကိန်း
လူထုစည်းရုံးရေးပျံ့နှံ့ရေး အမည်	ဦးစိုးသူ	
နေ့စွဲ	၂၀.၉.၂၀၁၉	
ပြည်နယ်/ခရိုင်	မြို့နယ်	ကျေးရွာအုပ်စု
ကျေးရွာ	ကျေးရွာ	ကျေးရွာ

စက်ဝန်းအား အမှတ်ခြစ်ပါ (✓) စက်ဝန်း(၁) စက်ဝန်း(၂) စက်ဝန်း(၃) စက်ဝန်း(၄)

က။ အခက်အခဲအတားအဆီးများအားဆွေးနွေးခြင်း - ယခုလက်ရှိအခြေအနေတွင်ဤကျေးရွာဖွံ့ဖြိုးတိုးတက်ရေးအတွက် အဓိကအခက်အခဲအတားအဆီးများသည် မည်သည်များဖြစ်ပါသနည်း။ (အမျိုးသား/သမီး အနည်းဆုံးအခက်အခဲ ၅ ခုစီဖော်ပြပါ)

အုပ်စုဖွဲ့ဆွေးနွေးမှုများမှ တင်ပြသောအခက်အခဲအတားအဆီးများ	
လမ်းဖောက်ခင်း ယဇ္ဇာတိ ဘွားလာရခက်ခဲ	✓ ကျား <input type="checkbox"/> မ <input checked="" type="checkbox"/> ကျား+ မ
ကက်ရံဆုံးစားဖမ်းဖျက် ဝါးဖြူ ဝါးဖြူ အားအားအားများ ဩ ညောင်ဖေ ကျောက်ခဲ	✓ ကျား <input type="checkbox"/> မ <input type="checkbox"/> ကျား+ မ
ပျံ့ဝါးစစ်ဖိုး မရှိ ဝါးဖြူ ဝါးဖြူ အားအားအားများ	<input type="checkbox"/> ကျား <input type="checkbox"/> မ <input checked="" type="checkbox"/> ကျား+ မ
ဘုရားစင်္ကြံ မရှိ ဝါးဖြူ ဝါးဖြူ အားအားအားများ တားတား	<input type="checkbox"/> ကျား <input type="checkbox"/> မ <input checked="" type="checkbox"/> ကျား+ မ
အားအားအားအား အားအားအားအား အားအားအားအား	<input type="checkbox"/> ကျား <input checked="" type="checkbox"/> မ <input type="checkbox"/> ကျား+ မ

ခ။ မျှော်မှန်းခြင်း- နောင်လာမည့် (၅) နှစ် အတွင်း ကျေးရွာဖွံ့ဖြိုးရေး မျှော်မှန်းလျာထားချက်များအား တင်ပြပါ။

အုပ်စုဖွဲ့ဆွေးနွေးမှုများမှ တင်ပြသောမျှော်မှန်းချက်များ	
လမ်းဖောက်ခင်း ယဇ္ဇာတိ ဘွားလာရ လွယ်ကူလာမည်	<input type="checkbox"/> ကျား <input type="checkbox"/> မ <input checked="" type="checkbox"/> ကျား+ မ
ကက်ရံဆုံးစားဖမ်းဖျက် ဝါးဖြူ ဝါးဖြူ အားအားအားများ ဩ ညောင်ဖေ ကျောက်ခဲ	✓ ကျား <input type="checkbox"/> မ <input type="checkbox"/> ကျား+ မ
ပျံ့ဝါးစစ်ဖိုး ရှိ ဝါးဖြူ ဝါးဖြူ အားအားအားများ	<input type="checkbox"/> ကျား <input type="checkbox"/> မ <input checked="" type="checkbox"/> ကျား+ မ
ဘုရားစင်္ကြံ မရှိ ဝါးဖြူ ဝါးဖြူ အားအားအားများ တားတား	<input type="checkbox"/> ကျား <input type="checkbox"/> မ <input checked="" type="checkbox"/> ကျား+ မ
အားအားအားအား အားအားအားအား အားအားအားအား	<input type="checkbox"/> ကျား <input checked="" type="checkbox"/> မ <input type="checkbox"/> ကျား+ မ

၈။ လူထုဝဟိုပြုစီမံကိန်း၏ လာမည့် (၄)နှစ်အတွက် အကျိုးမဝင်သော ဦးစားပေး ဖွံ့ဖြိုးတိုးတက်မှု လုပ်ငန်း အစီအစဉ်များအားဖော်ပြပါ။

ဦးစားပေး အဆင့် သတ်မှတ်ချက်	ကျေးရွာအတွက် ဦးစားပေး ဖွံ့ဖြိုးတိုးတက်မှု လုပ်ငန်းစဉ်များ	အဆိုပြုသူ(အမျိုးသားများ/ အမျိုးသမီးများ/အမျိုးသား +အမျိုးသမီး)	အခန်းကဏ္ဍ	ခန့်မှန်း ကုန်ကျစရိတ်	အကျိုးခံစားခွင့်ရှိသူခန့်မှန်းခြေအရေအတွက်		
					ကျား	မ	ပေါင်း
၁	ကက်စိုက်ရေးစခန်း	ကျား+မ	ကျေးရွာစီမံကိန်း	၂၀၀၀၀၀၀	၃၃	၃၆	၆၉
၂	အုတ်ဖျက်ရေး	ကျား+မ	"	၅၀၀၀၀၀၀	၃၃	၃၆	၆၉
၃	စရိတ်ခွင့်	မ	ကျေးရွာစီမံကိန်း	၄၀၀၀၀၀၀	၃၃	၃၆	၆၉
၄	ဆိပ်ကမ်းပေးစနစ်	ကျား+မ	စီးပွားရေး	၄၀၀၀၀၀၀	၃၃	၃၆	၆၉
၅					၃၃	၃၆	၆၉

၉။ လူထုဝဟိုပြု စီမံကိန်း၏ လာမည့် (၄) နှစ်အတွက် အကျိုးမဝင်သော ဦးစားပေး ဖွံ့ဖြိုးတိုးတက်မှု လုပ်ငန်း အစီအစဉ်များအားဖော်ပြပါ။

အဆင့်	ကျေးရွာအတွက် ဦးစားပေး ဖွံ့ဖြိုး တိုးတက်မှု လုပ်ငန်းစဉ်များ	အဆိုပြုသူ (အမျိုးသားများ/ အမျိုးသမီးများ/အမျိုးသား + အမျိုးသမီး)	အခန်းကဏ္ဍ
၁	ရင်းနှီးမြှုပ်နှံမှုစီမံခန့်ခွဲရေး	ကျား+မ	livelihoods
၂	စိုက်ပျိုးရေးအခြေခံအဆောက်အအုံ	ကျား+မ	စိုက်ပျိုးရေး
၃	အခြေခံအဆောက်အအုံအကျိုးရှိရေး	ကျား+မ	livelihoods
၄			
၅			

ခေါင်းဆောင်၊ ကျေးရွာစီမံကိန်းအထောက်အကူပြုကော်မတီမှအတည်ပြုသည်။

အမည် - ဒေါ်အိမ်စိန် လက်မှတ် [လက်မှတ်] နေ့စွဲ - ၂၀၂၃.၀၅.၂၅

၁၀။ (ဂ) ကျေးရွာဖွံ့ဖြိုးရေးဦးစားပေးအစီအစဉ် (ပုံစံ-၃) (တတိယနှစ် စက်ဝန်း)

ပုံစံ - ၈-၃ ကျေးရွာဖွံ့ဖြိုးရေး ဦးစားပေးအစီအစဉ် (Form PC 3)

လမ်းညွှန်ချက်၊ အထောက်အကူပြု ကော်ပီတိသည်	အဆင့်(၃)ကျေးရွာမျှော်မှန်းချက်အစည်းအဝေးပြီးဆုံးသောအခါ လူထုစည်းရုံးရေးမှူးအကူအညီဖြင့် ဤပုံစံကိုပြည့်စုံအောင် ဖြည့်သွင်းရမည်။	ကျေးရွာစီမံကိန်း
လူထုစည်းရုံးရေးမှူး/ဝန်ထမ်း အမည် - ဦး မြင့်လေးဝေ (၂၄)		
နေ့စွဲ - ၁၇. ၁၁. ၂၀၂၀	စက်ဝန်းအား အမှတ်ခြစ်ပါ (✓) <input type="checkbox"/> စက်ဝန်း(၁) <input type="checkbox"/> စက်ဝန်း(၂)၊ စက်ဝန်း(၃)၊ စက်ဝန်း(၄)	
ပြည်နယ်/တိုင်း - ၇၂	မြို့နယ် - ၅	ကျေးရွာအုပ်စု - လှိုင်မြို့ ကျေးရွာ - လှိုင်မြို့

က၊ အခက်အခဲအတားအဆီးများအားဆွေးနွေးခြင်း - ယခုလက်ရှိအခြေအနေတွင်ဤကျေးရွာဖွံ့ဖြိုးတိုးတက်ရေးအတွက် အဓိကအခက်အခဲအတားအဆီးများသည် ပည်သည်များဖြစ်ပါသည်။ (အမျိုးသား/သမီး အနည်းဆုံးအခက်အခဲ ၅ ခုစီဖော်ပြပါ)

အုပ်စုဖွဲ့ဆွေးနွေးမှုများမှ တင်ပြသောအခက်အခဲအတားအဆီးများ		
ခရီး ဖြတ် ဘုတ်ဗွဲ့ ဖွဲ့ ဖြစ်ပေါ်အတွက် ခရီး ဖြတ် ဂျာတွင် အခက် အခဲ ရှိ သည်။	<input type="checkbox"/> ကျား	<input type="checkbox"/> မ နှင့် <input type="checkbox"/> ကျား + မ
ယူဆရန် ဘွဲ့၊ လမ်း မရှိ ပြင် ဖို့ ဂျာတွင် ဘွဲ့၊ လမ်း မရှိ ပြင် ဖို့	<input type="checkbox"/> ကျား	<input type="checkbox"/> မ နှင့် <input type="checkbox"/> ကျား + မ
သောလ ဘုတ်ဗွဲ့၊ ဘုတ်ဗွဲ့ အခက် အခဲ များ ရှိ ပါ သည်။	<input type="checkbox"/> ကျား	<input type="checkbox"/> မ နှင့် <input type="checkbox"/> ကျား + မ
လျှောက်ထား လမ်း မကောင်း ဘုတ်ဗွဲ့ ဘွဲ့၊ လမ်း မကောင်း ရှိ ပါ သည်။	<input type="checkbox"/> ကျား	<input type="checkbox"/> မ နှင့် <input type="checkbox"/> ကျား + မ
စိုက်ပျိုးရေး နည်းပညာ မရှိ ပြင် ဖို့ ဝန် ဂျာတွင် လမ်း မကောင်း ရှိ	<input type="checkbox"/> ကျား	<input type="checkbox"/> မ နှင့် <input type="checkbox"/> ကျား + မ

ခ၊ မျှော်မှန်းခြင်း- နောင်လာမည့် (၅) နှစ် အတွင်း ကျေးရွာဖွံ့ဖြိုးရေး မျှော်မှန်းလျာထားချက်များအား တင်ပြပါ။

အုပ်စုဖွဲ့ဆွေးနွေးမှုများမှ တင်ပြသောမျှော်မှန်းချက်များ		
အစဉ်အဖော် များ ပြုလုပ်ရန် ခရီး မရှိ ရှိ သည်။	<input type="checkbox"/> ကျား	<input type="checkbox"/> မ နှင့် <input type="checkbox"/> ကျား + မ
ယူဆရန် ဘွဲ့၊ လမ်း ကောင်း မြို့ လာ ရှိ သည်။	<input type="checkbox"/> ကျား	<input type="checkbox"/> မ နှင့် <input type="checkbox"/> ကျား + မ
သောလ ဘုတ်ဗွဲ့၊ လမ်း ကောင်း မြို့ လာ ရှိ သည်။	<input type="checkbox"/> ကျား	<input type="checkbox"/> မ နှင့် <input type="checkbox"/> ကျား + မ
လျှောက်ထား လမ်း ကောင်း မြို့ လာ ရှိ သည်။	<input type="checkbox"/> ကျား	<input type="checkbox"/> မ နှင့် <input type="checkbox"/> ကျား + မ
စိုက်ပျိုးရေး နည်းပညာ ကောင်း များ ရှိ သည်။	<input type="checkbox"/> ကျား	<input type="checkbox"/> မ နှင့် <input type="checkbox"/> ကျား + မ

၈။ လူထုဝဟိုပြုစီမံကိန်း၏ လာမည့် (၄)နှစ်အတွက် အကျိုးပင်သော ဦးစားပေး ဖွံ့ဖြိုးတိုးတက်မှု လုပ်ငန်း အစီအစဉ်များအားဖော်ပြပါ။

ဦးစားပေး အဆင့် သတ်မှတ်ချက်	ကျေးရွာအတွက် ဦးစားပေး ဖွံ့ဖြိုးတိုးတက်မှု လုပ်ငန်းစဉ်များ	အဆိုပြုသူ (အမျိုးသားများ/ အမျိုးသမီးများ/အမျိုးသား +အမျိုးသမီး)	အခန်းကဏ္ဍ	ခန့်မှန်း ကုန်ကျ ဝရိတ်	အကျိုးခံစားခွင့်ရှိသူခန့်မှန်းခြေအရေအတွက်		
					ကျား	မ	ပေါင်း
၀	ပျော်စင်ဘို ချေးလမ်း	၈ + ၈	လမ်း	၂၅၀၀၀၀၀	၂၅	၄၀	၆၅
၂	ဘက်စုံအဖွဲ့ခန်းမ	၈ + ၈	အထောက်အပံ့	၂၅၀၀၀၀၀	၂၅	၄၀	၆၅
၃	အုတ်အိုး အဖွဲ့လမ်း	၈ + ၈	လမ်း	၂၅၀၀၀၀၀	၂၅	၄၀	၆၅
၄	ကျေးရွာတွင် လျှပ်စစ်ဓာတ်အား	၈ + ၈	ကျေးရွာအဖွဲ့	၅၀၀၀၀၀၀	၂၅	၄၀	၆၅
၅							

၉။ လူထုဝဟိုပြု စီမံကိန်း၏ လာမည့် (၄) နှစ်အတွက် အကျိုးပင်သော ဦးစားပေး ဖွံ့ဖြိုးတိုးတက်မှု လုပ်ငန်း အစီအစဉ်များအားဖော်ပြပါ။

အဆင့်	ကျေးရွာအတွက် ဦးစားပေး ဖွံ့ဖြိုး တိုးတက်မှု လုပ်ငန်းစဉ်များ	အဆိုပြုသူ (အမျိုးသားများ/ အမျိုးသမီးများ/အမျိုးသား+ အမျိုးသမီး)	အခန်းကဏ္ဍ
၀	စိုက်ပျိုးရေး နည်းပညာအထောက်အပံ့	၈ + ၈	စိုက်ပျိုးရေး
၂			
၃			
၄			
၅			

ခေါင်းဆောင်၊ ကျေးရွာစီမံကိန်းအထောက်အကူပြုကော်မတီမှအတည်ပြုသည်။

အမည် ဦးအောင်ကျော် လက်မှတ် [Signature] နေ့စွဲ ၁၇. ၁၁. ၂၀၂၀

၁၁။ (က) ကျေးရွာအုပ်စုစီမံကိန်းလုပ်ငန်းခွဲရွေးချယ်ခြင်း (ပုံစံ-၄) (ပထမနှစ် စက်ဝန်း)

ပုံစံ - ၈ - ၄ ကျေးရွာအုပ်စုစီမံကိန်းလုပ်ငန်းခွဲရွေးချယ်ခြင်းပုံစံ (Form PC 4)

လက်ညှန်ရွက်၊ စီမံကိန်းလုပ်ငန်းခွဲရွေးချယ်မှုအစည်းအဝေးပြီးနောက်တွင် ကျေးရွာအုပ်စုမှ CF/TF တို့၏ အကူအညီရယူ၍ ကျေးရွာစီထောက်ကော်မတီမှ လက်မှတ်ရေးထိုးပြီး အဆိုပါပုံစံအား ပြည့်စုံအောင်ဖြည့်သွင်းရမည်။ ပဏ္ဍိတအား ပြည့်စုံစွာဖြည့်သွင်းပြီးပါက ကျေးရွာအုပ်စုမှ ဦးတိုးတက်ရေးစီမံချက်တွင် TPIC သို့ ပေးပို့ရန်အတွက် နောက်ဆက်တွဲအဖြစ် ထားရှိရမည်။ CF မှ ကျေးရွာတစ်ရွာချင်းစီ၏ စီမံကိန်းလုပ်ငန်းခွဲဆိုင်ရာ အချက်အလက်များကို MIS သို့ ထည့်သွင်းရမည်။ (ယခုနှစ်စီမံကိန်းလုပ်ငန်းခွဲ မလုပ်ကိုင်သော ကျေးရွာများ မပါဝင်ပါ။)

ကျေးရွာစည်းရုံးရေးမှူး/ဝန်ထမ်းအမည် ဦးဖိုးစွန်း

နေ့စွဲ ၀၁. ၀၁. ၂၀၂၅ စက်ဝန်းအားအမှတ်ခြိပ်ပေးပါ။(✓) ဇယား(၁) ဇယား(၂) ဇယား(၃) ဇယား(၄)

ပြည်နယ်/တိုင်း ရန်ကင်း ဇနယ် ၇ ကျေးရွာအုပ်စု ကျင်းကြီး

ကျေးရွာအမည်	ဆောင်ရွက်မည့် လုပ်ငန်းများ	အတိုင်းအတာ	ခန့်မှန်း တိုက်ရိုက် အကုန်ခံစားခွင့် ရှိသူများ	အဆိုပြုတင်ပြသူ	ခန့်မှန်းကျန်ကျစရိတ်				
					စီမံကိန်းမှ ထည့်ဝင်မှု	ကျေးရွာမှ ထည့်ဝင်မှု	အခြားထည့်ဝင်မှု (ဖော်ပြပါ) အမည်/အဖွဲ့	စုစုပေါင်း	
ကျင်းကြီး	ပစ္စည်းအင်အား	၂၈၀၀'		<input type="checkbox"/> ကျား <input type="checkbox"/> မ မကျား+ မ	၇၀၂၀၀၀၀				
ရွာခက်	အိုးမအောင်မြင်ခြင်း	၉၂' x ၂၅' x ၁၀'		<input type="checkbox"/> ကျား <input type="checkbox"/> မ မကျား+ မ	၇၀၂၀၀၀၀				
ရေအေးချို	ကန်လှေကမ်းလှေ	၃၉၅' x ၉၀'		<input type="checkbox"/> ကျား <input type="checkbox"/> မ မကျား+ မ	၇၀၂၀၀၀၀				
				<input type="checkbox"/> ကျား <input type="checkbox"/> မ မကျား+ မ					
				<input type="checkbox"/> ကျား <input type="checkbox"/> မ မကျား+ မ					

ရာထူး ကျေးရွာအုပ်စု စီ/ထောက်ကော်မတီ ဥက္ကဋ္ဌ အမည် ဒေါ်ခင်မြ လက်မှတ် Sue ရက်စွဲ ၀၁. ၀၁. ၂၀၂၅

၁၁။ (ခ) ကျေးရွာအုပ်စုစီမံကိန်းလုပ်ငန်းခွဲရွေးချယ်ခြင်း (ပုံစံ-၄) (ဒုတိယနှစ်စက်ဝန်း)

ပုံစံ - ၈ - ၄ ကျေးရွာအုပ်စုစီမံကိန်းလုပ်ငန်းခွဲရွေးချယ်ခြင်းပုံစံ (Form PC 4)

လက်ညှန်ရွက်၊ စီမံကိန်းလုပ်ငန်းခွဲရွေးချယ်မှုအစည်းအဝေးပြီးနောက်တွင် ကျေးရွာအုပ်စုမှ CF/TF တို့၏ အကူအညီရယူ၍ ကျေးရွာစီထောက်ကော်မတီမှ လက်မှတ်ရေးထိုးပြီး အဆိုပါပုံစံအား ပြည့်စုံအောင်ဖြည့်သွင်းရမည်။ ပဏ္ဍိတအား ပြည့်စုံစွာဖြည့်သွင်းပြီးပါက ကျေးရွာအုပ်စုမှ ဦးတိုးတက်ရေးစီမံချက်တွင် TPIC သို့ ပေးပို့ရန်အတွက် နောက်ဆက်တွဲအဖြစ် ထားရှိရမည်။ CF မှ ကျေးရွာတစ်ရွာချင်းစီ၏ စီမံကိန်းလုပ်ငန်းခွဲဆိုင်ရာ အချက်အလက်များကို MIS သို့ ထည့်သွင်းရမည်။ (ယခုနှစ်စီမံကိန်းလုပ်ငန်းခွဲ မလုပ်ကိုင်သော ကျေးရွာများ မပါဝင်ပါ။)

ကျေးရွာစည်းရုံးရေးမှူး/ဝန်ထမ်းအမည် ဦးမြတ်ဦး

နေ့စွဲ ၀၀. ၀၁. ၂၀၂၅ စက်ဝန်းအားအမှတ်ခြိပ်ပေးပါ။(✓) ဇယား(၁) ဇယား(၂) ဇယား(၃) ဇယား(၄)

ပြည်နယ်/တိုင်း ရန်ကင်း ဇနယ် ၇ ကျေးရွာအုပ်စု ကျင်းကြီး

ကျေးရွာအမည်	ဆောင်ရွက်မည့် လုပ်ငန်းများ	အတိုင်းအတာ	ခန့်မှန်း တိုက်ရိုက် အကုန်ခံစားခွင့် ရှိသူများ	အဆိုပြုတင်ပြသူ	ခန့်မှန်းကျန်ကျစရိတ်				
					စီမံကိန်းမှ ထည့်ဝင်မှု	ကျေးရွာမှ ထည့်ဝင်မှု	အခြားထည့်ဝင်မှု (ဖော်ပြပါ) အမည်/အဖွဲ့	စုစုပေါင်း	
ကျင်းကြီး	ကန်လှေကမ်း	၂၀' x ၃၀' x ၂၀'		<input type="checkbox"/> ကျား <input type="checkbox"/> မ မကျား+ မ	၁၅၀၀၀၀၀	-	-	-	၁၅၀၀၀၀၀
ဆရာ	ရွာထဲကန်	၂၀၀၀ x ၂၀၀၀		<input type="checkbox"/> ကျား <input type="checkbox"/> မ မကျား+ မ	၁၅၀၀၀၀၀	-	-	-	၁၅၀၀၀၀၀
ပညာရေး	ရွာထဲကန်	၁၅၀၀ x ၂၀၀၀		<input type="checkbox"/> ကျား <input type="checkbox"/> မ မကျား+ မ	၁၅၀၀၀၀၀	-	-	-	၁၅၀၀၀၀၀
				<input type="checkbox"/> ကျား <input type="checkbox"/> မ မကျား+ မ					
				<input type="checkbox"/> ကျား <input type="checkbox"/> မ မကျား+ မ					

ရာထူး ကျေးရွာအုပ်စု စီ/ထောက်ကော်မတီ ဥက္ကဋ္ဌ အမည် ဦးမြတ်ဦး လက်မှတ် Zaw ရက်စွဲ ၀၀. ၀၁. ၂၀၂၅

၁၁။ (ဂ) ကျေးရွာအုပ်စုစီမံကိန်းလုပ်ငန်းခွဲရွေးချယ်ခြင်း (ပုံစံ-၄) (တတိယနှစ် စက်ဝန်း)

ပုံစံ - ၀ - ၄ ကျေးရွာအုပ်စုစီမံကိန်းလုပ်ငန်းခွဲရွေးချယ်ခြင်းပုံစံ (Form PC 4)

လမ်းညွှန်ချက်၊ စီမံကိန်းလုပ်ငန်းခွဲရွေးချယ်မှုအမည်အစဉ်အတိုင်း အကျိုးအမြတ်တွင် ကျေးရွာအုပ်စု CF/TF တို့၏ အကူအညီရယူ၍ ကျေးရွာစီမံကိန်းကော်မတီမှ လက်မှတ်ရေးထိုးပြီး အဆိုပါပုံစံအား ပြည်ပုံအောင်မြင်သွင်းရမည်၊ ဤပုံစံအား ပြည့်စုံစွာပြည့်သွင်းပြီးပါက ကျေးရွာအုပ်စုစွဲပြီးတိုးဘက်ရေးစီမံချက်တွင် TPIIC သို့ ပေးပို့ရန်အတွက် နောက်ဆက်တွဲအဖြစ် ထားရှိရမည်။ CF မှ ကျေးရွာတစ်ရွာချင်းစီ၏ စီမံကိန်းလုပ်ငန်းခွဲဆိုင်ရာ အချက်အလက်များကို MIS သို့ ထည့်သွင်းရမည်။ (ယခုနှစ်စီမံကိန်းလုပ်ငန်းခွဲ မလုပ်ကိုင်သော ကျေးရွာများ ပယ်ဝင်ပါ။)

ကျေးရွာအမည်/ရုံးများ/ဝန်ထမ်းအမည် ဒွီ.ကောင်စီ.၅.၄.၂၉(၇၄) / ဒွီ.အောင်စွေး (၇၄)

နေ့စွဲ - ၂၆.၁၁.၂၀၂၀ စက်ဝန်းအားအမှတ်ခြံပေးပါ။ (✓) စက်ဝန်း(၁) စက်ဝန်း(၂) စက်ဝန်း(၃) စက်ဝန်း(၄)

ပြည်နယ်/တိုင်း ချင်း မြို့နယ် ၇ ကျေးရွာအုပ်စု ကျင်းကြီး (၆၅၇)

ကျေးရွာအမည်	ဆောင်ရွက်မည့် လုပ်ငန်းများ	အတိုင်းအတာ	ခန့်မှန်း တိုက်ရိုက် အကျိုးခံစားခွင့် ရှိသူများ	အဆိုပြုတင်ပြသူ	ခန့်မှန်းကုန်ကျစရိတ်				
					စီမံကိန်းမှ ထည့်ဝင်မှု	ကျေးရွာမှ ထည့်ဝင်မှု	အခြားထည့်ဝင်မှု (ဖော်ပြပါ) ထည့်ဝင်ငွေ အမည်/အဖွဲ့	စုစုပေါင်း	
ကျင်းကြီး	ကျေးအိမ်လမ်း၊ တောင်လမ်းဖွဲ့စည်း	၂၀၀၈'x၅၅'x၁၀'	၇၅	<input type="checkbox"/> ကျား <input type="checkbox"/> မ <input checked="" type="checkbox"/> ကျား+မ	၈၀၀၀၀၀	-	-	-	၈၀၀၀၀၀
ရွာအစ်	ကျေးအိမ်ကြီး၊ ကျေးအိမ်လမ်း	၄၀၀'x၁၀၀'x၁၀'	၆၆	<input type="checkbox"/> ကျား <input type="checkbox"/> မ <input checked="" type="checkbox"/> ကျား+မ	၈၀၀၀၀၀	-	-	-	၈၀၀၀၀၀
မလှစိမ်း	ကျေးရွာကျေးလက် ကွင်း၊ တောင်ကျေး စခန်း	၂၂၅'x၂၄၅'x၁၀'	၂၉၁	<input type="checkbox"/> ကျား <input type="checkbox"/> မ <input checked="" type="checkbox"/> ကျား+မ	၁၀၀၀၀၀	-	-	-	၁၀၀၀၀၀
ဝဲကျွန်း	ကျေးအိမ်လမ်း ဖွဲ့စည်း	၃၀၀'x၂၀၀'x၁၀'	၈၂	<input type="checkbox"/> ကျား <input type="checkbox"/> မ <input checked="" type="checkbox"/> ကျား+မ	၇၆၀၀၀၀	-	-	-	၇၆၀၀၀၀
				<input type="checkbox"/> ကျား <input type="checkbox"/> မ <input type="checkbox"/> ကျား+မ					

ရာထူး ကျေးရွာအုပ်စု စီမံကိန်းကော်မတီ ဥက္ကဋ္ဌ အမည် ဒွီ.အောင်စွေး လက်မှတ် ဒွီ.လှ ရက်စွဲ - ၂၆.၁၁.၂၀၂၀

၁၂။ အစည်းအဝေးမှတ်တမ်းများ

ကျင်းကြီးကျေးရွာတွင်ပြုလုပ်ခဲ့သော လူထုပဟိုပြုစီမံကိန်း(ပထမနှစ်)

ပထမအကြိမ် စီမံကိန်းကော်မတီ၏ အစည်းအဝေးမှတ်တမ်း

ကျင်းကြီး - ကျင်းကြီး
အမှတ် - ကျင်းကြီး
နေ့စွဲ - စွာစိုင်းစိုင်းကျင်းကျင်း
ရက်စွဲ -
တက်ရောက် - ၁။ ဦးစိုးသူ၊ ၂။ ဇော်စိုး၊ ၃။ ဦးစောအောင်၊ ၄။ ဦးအောင်အောင်၊ ၅။ ဦးအောင်အောင် (ယက်ကောက်နည်းပညာပွား)၊
၆။ ဦးကျေးရွာ၊ ၇။ အစိုးဝင်း၊ ၈။ အစိုးဝင်း၊ ၉။ အစိုးဝင်း၊ ၁၀။ အစိုးဝင်း

စာစုစားချက် ဆုံးဖြတ်ချက်များ ။ ။ အင်္ဂါအစုအစည်း ယက်ကောက်နည်းပညာပွား၊
ဦးစောအောင်အောင်၊ ဇော်စိုး၊ ဦးကျေးရွာ၊ စီမံကိန်း၊ ရန်ကင်းချက်၊ စီမံကိန်းတွင် အားပေးပါစေ
များ နှင့် ကာကွယ်ရေး၊ နေထိုင်ရေး ကောက်ပဲ၊ ပွားများရေး၊ စာစုစားရေး ချုပ်ဆိုပါသည်။

အကျက်ချုပ် ယက်ကောက်နည်းပညာပွား ဦးစောအောင်အောင်၊ ဇော်စိုး၊
စီမံကိန်း ကော်မတီ၏ အစည်းအဝေး၊ စွာစိုင်းစိုင်းစိုင်းစိုင်း၊ ယက်ကောက်နည်းပညာပွား၊ ဦးကျေးရွာ၊
ဦးစောအောင်အောင်၊ ဦးကျေးရွာ၊ စီမံကိန်း၊ စာစုစားရေး၊ စာစုစားရေး၊ နှင့် စွာစိုင်းစိုင်းစိုင်းစိုင်း၊
မဲဆန္ဒနယ်ရေးရာ အဖွဲ့ ဦး

၁။ ။
ယက်ကောက်နည်းပညာပွား

အင်္ဂါအစုအစည်း ယက်ကောက်နည်းပညာပွား၊ ဦးကျေးရွာ၊ ဦးစောအောင်အောင်၊
ဦးကျေးရွာ၊ စီမံကိန်း၊ စာစုစားရေး၊ စာစုစားရေး၊ စာစုစားရေး၊ စာစုစားရေး၊ စာစုစားရေး၊ စာစုစားရေး၊
(PRA - 1012) မှားစားအဖွဲ့အစည်း၊ စာစုစားရေး၊ စာစုစားရေး၊ စာစုစားရေး၊ စာစုစားရေး၊ စာစုစားရေး၊ စာစုစားရေး၊
မြစ်ဝကျွန်းပေါ် အစည်းအဝေးကို (၁၁:၀၀) နာရီတွင် စတင်ကာ ဆွေးနွေး (၀၃:၀၀) နာရီ
အထိ အစုအစည်း စာစုစားရေး ချုပ်ဆိုပါသည်။

မှတ်တမ်းတင်သူ - 
CF
Cdb

လေး: ရွာဖွံ့ဖြိုးရေး စီမံချက်ရွေးချယ်ခြင်းကစားကစား ဖွဲ့တစ်

- လေး: ရွာ - လေး: ငြိမ်း
- ကပ်ခွ - လေး: ငြိမ်း
- လေး: က - လေး: ငြိမ်း: လေး: ရွာ
- ကပ်ခွ -

- တစ်: တစ်: တစ်: - ၁) ဦး: ဦး: သူ (လူထုစည်း: ရုံး: စား: မြား)
- ၂) ဦး: ကေ: ကေ: ငြိမ်း: ဖြစ် (လေး: ငြိမ်း: ပညာ: မြား)
- ၃) လေး: ရွာ: လူထု ကမ္ဘာ: ဘေး: (၇) ဦး: ကမ္ဘာ: ဘေး: (၇) ဦး: .

ဆေး: စား: ဆုံး: ဖြစ်: ချစ်: များ: . . . ကစီကစီကစီ - လူထုစည်း: ရုံး: စား: မြား: -

ဦး: ဦး: သူ ဖွဲ့ ဦး: ဆေး: ငြိမ်း: လူထုစည်း: စစ်: ဖြစ်: (PRA Tools) ကစီကစီကစီ
လေး: ရွာ: လူထု ကမ္ဘာ: ဘေး: များ: ချစ်: ကစီကစီကစီ ကစီကစီကစီ ကစီကစီကစီ . ဖြစ်: သူ .
ဖွဲ့: ဖွဲ့: ချစ်: များ: . ဦး: စား: စား: ဖွဲ့: ဖြိုး: စား: လုပ်: ငါး: များ: လို ဖြစ်: သူ: ဆေး: စား:
ငြိမ်း: လေး: ရွာ: လူထု ဖွဲ့ ဖြစ်: သူ ဖြစ်: သူ များ: လို ဖြစ်: သူ ကစီကစီကစီ
ဖြိုး: စား: ကစီကစီကစီ လို ဖော်: ထုတ်: ချစ်: ပါ: သူ .

လေး: ရွာ: ဖွံ့: ဖြိုး: စား: ကစီကစီကစီ များ: လို ဖြစ်: သူ သုံး: သုံး: ဆေး: စား: ဖွဲ့:
ချစ်: သုံး: ၇ ကစီကစီကစီ ပါ: ကစီကစီကစီ ဖြစ်: ပါ: သူ . ကစီကစီ ၁) ကစီကစီကစီ: ချစ်: ၂)
သူ: သုံး: ၈-၉ . ၃) စား: သုံး: ဖွဲ့: စား: ဖော်: ဖြစ်: ၄) ဆို: ကစီကစီ: ၅) လေး: ဆေး:
သစ်: လို: ဖြစ်: သူ .

လေး: ရွာ: ဖွံ့: ဖြိုး: စား: ကစီကစီကစီကစီ ဖွဲ့ ကစီကစီကစီကစီကစီကစီကစီ
လေး: ရွာ: . ကစီကစီကစီကစီကစီကစီကစီကစီကစီကစီကစီကစီကစီကစီကစီကစီကစီကစီကစီ
လေး: ရွာ: ကစီကစီကစီကစီကစီကစီကစီကစီကစီကစီကစီကစီကစီကစီကစီကစီကစီကစီကစီ
ကစီ
စား: စား: ကစီကစီကစီကစီကစီကစီကစီကစီကစီကစီကစီကစီကစီကစီကစီကစီကစီကစီကစီ
စား: စား: ကစီကစီကစီကစီကစီကစီကစီကစီကစီကစီကစီကစီကစီကစီကစီကစီကစီကစီကစီ

ဖွဲ့: တစ်: တစ်: သူ -
ဦး: ဦး: သူ (လူထုစည်း: ရုံး: စား: မြား)

စီမံကိန်းအထောက်အကူပြု ကော်မတီစာရင်းချုပ်(ပထမနှစ် စက်ဝန်း)

ဥက္ကဋ္ဌနယ်၊ လူထုဝဟိုပြု စီမံကိန်း၊ အထောက်အကူပြု ကော်မတီစာရင်းချုပ်

ကျေးရွာအမည် ကျင်းကြီး - အုပ်စုအမည် ကျင်းကြီး - ရက်စွဲ-

စဉ်	အမည်	ကျား	မ	လူမျိုး	အသက်	တာဝန်	ဖုန်းနံပါတ်	ပညာအရည်အချင်း	ခုနှစ်	မှတ်ချက်
၀	ဦးစိုးတင်	✓		၇၃	၂၉	စောနာဝန်ထမ်း	၀၇-၂၈၇၄၀၃၀၁	အထွေထွေ	၂၀၁၉	
၂	ဒေါ်မုန်မုန်		✓	၇၃	၁၈	စောနာဝန်ထမ်း	၀၇	အထွေထွေ	၂၀၁၉	
၃	ဒေါ်မိုးမြင့်စွာ	✓		၇၃	၆၀	စီမံကိန်းဥက္ကဋ္ဌ	၀၇-၆၇၂၆၃၇၇၁၆	အထွေထွေ	၂၀၁၉	
၄	ဒေါ်မြင့်မြင့်		✓	၇၃	၄၇	စီမံကိန်းဥက္ကဋ္ဌ	၀၇-၄၄၂၇၅၆၀၅၅	အထွေထွေ	၂၀၁၉	
၅	ဦးစိုးမင်း	✓		၇၃	၄၁	ပညာရေးဥက္ကဋ္ဌ		အထွေထွေ	၂၀၁၉	
၆	ဒေါ်မိုးမိုး		✓	၇၃	၆၁	ပညာရေးဥက္ကဋ္ဌ		အထွေထွေ	၂၀၁၉	
၇	ဦးစိုးမင်း	✓		၇၃	၄၅	ပညာရေးဥက္ကဋ္ဌ		အထွေထွေ	၂၀၁၉	
၈	ဒေါ်တင်စု		✓	၇၃	၄၅	ပညာရေးဥက္ကဋ္ဌ	၀၇-၆၄၆၆၆၃၁၇	အထွေထွေ	၂၀၁၉	
၉	ဦးတင်စု	✓		၇၃	၆၁	စာရင်းကိုင်	၀၇-၆၄၆၆၆၃၁၇	အထွေထွေ	၂၀၁၉	
၁၀	ဦးမြတ်စွာ	✓		၇၃	၆၅	စာရင်းကိုင်		အထွေထွေ	၂၀၁၉	
၁၁	ဒေါ်မိုးမိုး		✓	၇၃	၃၂	စာရင်းကိုင်		အထွေထွေ	၂၀၁၉	
၁၂	ဒေါ်ခင်မြတ်စွာ		✓	၇၃	၄၇	စာရင်းကိုင်	၀၇-၄၀၂၄၈၈၂၇၃	အထွေထွေ	၂၀၁၉	
၁၃										
၁၄										
၁၅										
၁၆										

စီမံကိန်းအထောက်အကူပြု ကော်မတီစာရင်းချုပ်(ဒုတိယနှစ် စက်ဝန်း)

ဥက္ကဋ္ဌနယ်၊ လူထုဝဟိုပြု စီမံကိန်း၊ အထောက်အကူပြု ကော်မတီစာရင်းချုပ်

ကျေးရွာအမည် ကျင်းကြီး - အုပ်စုအမည် ကျင်းကြီး - ရက်စွဲ-

စဉ်	အမည်	ကျား	မ	လူမျိုး	အသက်	တာဝန်	ဖုန်းနံပါတ်	ပညာအရည်အချင်း	ခုနှစ်	မှတ်ချက်
၀	ဦးကျော်စွာ	✓		၇၃	၅၁	စောနာဝန်ထမ်း	-	အထွေထွေ	၂၀၁၉	
၂	ဒေါ်မိုးမိုး		✓	"	၅၁	"		အထွေထွေ	"	အနုပညာ
၃	ဦးမြတ်စွာ	✓		"	၆၀	စီမံကိန်းဥက္ကဋ္ဌ	၀၇-၆၇၂၆၃၇၇၁၆	အထွေထွေ	"	အနုပညာ
၄	ဒေါ်မိုးမြင့်စွာ		✓	"	၄၅	"	၀၇-၄၄၂၇၅၆၀၅၅	အထွေထွေ	"	အနုပညာ
၅	ဒေါ်မိုးမိုး		✓	"	၅၆	ပညာရေးဥက္ကဋ္ဌ	၀၇-၆၄၆၆၆၃၁၇	အထွေထွေ	"	အနုပညာ
၆	ဦးကျော်စွာ	✓		"	၄၅	"		အထွေထွေ	"	အနုပညာ
၇	ဦးကျော်စွာ	✓		"	၄၂	ပညာရေးဥက္ကဋ္ဌ	-	အထွေထွေ	"	အနုပညာ
၈	ဒေါ်မိုးမိုး		✓	"	၆၄	"	-	အထွေထွေ	"	အနုပညာ
၉	ဦးကျော်စွာ	✓		"	၆၄	စာရင်းကိုင်	၀၇-၆၄၆၆၆၃၁၇	အထွေထွေ	"	အနုပညာ
၁၀	ဦးကျော်စွာ	✓		"	၄၅	စာရင်းကိုင်		အထွေထွေ	"	အနုပညာ
၁၁	ဒေါ်မိုးမိုး		✓	"	၃၃	"	-	အထွေထွေ	"	အနုပညာ
၁၂	ဦးကျော်စွာ	✓		"	၅၀	စာရင်းကိုင်		အထွေထွေ	"	အနုပညာ
၁၃	ဒေါ်မိုးမိုး		✓	"	၅၈	"	၀၇-၄၀၂၄၈၈၂၇၃	အထွေထွေ	"	အနုပညာ

စီမံကိန်းအထောက်အကူပြု ကော်မတီစာရင်းချုပ် (တတိယနှစ် စက်ဝန်း)

ဝှံမြို့နယ်၊ လူထုဗဟိုပြု စီမံကိန်း အထောက်အကူပြု ကော်မတီစာရင်းချုပ်

ကျေးရွာအမည် - ကျဉ်းကြီး

အုပ်စုအမည် - ကျဉ်းကြီး

ရက်စွဲ- 17. 11. 2017

စဉ်	အမည်	ကျား	မ	လူမျိုး	အသက်	တာဝန်	ဖုန်းနံပါတ်	ပညာအရည်အချင်း	ခုနှစ်	မှတ်ချက်
၁	အေးမိုးမိုး		မ	၇၉	၃၈	ဆေးကုတိုက်ထမ်း	၀၉-၆၈၅ ၇၄၁ ၈၆၀	မူလတန်း	၂၀၂၀	
၂	ဦးကျော်ဝင်း	မ		မ	၅၅	မ	၀၉-၄၄၉ ၇၆၆ ၀၅၀	အထက်တန်း	၂၀၁၉	
၃	အေးခင်မြင့်မောင်		မ	မ	၅၈	ဒါရိုက်တာဥက္ကဋ္ဌ	-	မူလတန်း	၂၀၂၀	
၄	ဦးမြင့်ရွှေ	မ		မ	၆၁	မ	၀၉-၆၇၃ ၆၅၇ ၇၁၆	အထက်တန်း	၂၀၁၈	
၅	အေးအင်းနု		မ	မ	၅၆	ဝယ်ယူရေး	၀၉-၃၆၄၆၆၈၅၂၇	အထက်တန်း	၂၀၁၈	
၆	ဦးဌေးဦးဦး	မ		မ	၃၅	ဝယ်ယူရေးဥက္ကဋ္ဌ	၀၉-၆၇၆ ၇၀၇ ၃၅၃	အထက်တန်း	၂၀၂၀	
၇	အေးလေးငယ်		မ	မ	၆၅	လျှောက်တန်း၊ ဘိတ်ဇယား	-	အထက်တန်း	၂၀၁၈	
၈	ဦးမြင့်စိန်	မ		မ	၄၆	လျှောက်တန်း၊ ဘိတ်ဇယားဥက္ကဋ္ဌ	၀၉-၆၈၅ ၇၄၁ ၈၆၀	မူလတန်း	၂၀၂၀	
၉	ဦးဘဝင်း	မ		မ	၄၉	ငွေစာရင်းကိုင်	၀၉-၃၆၄ ၆၆၈ ၃၁၇	အထက်တန်း	၂၀၁၈	
၁၀	ဦးမြတ်စိန်	မ		မ	၄၆	ဆေးကြောခြင်း၊ ကြပ်ညွှန်	၀၉-၄၀၃ ၄၈၈ ၃၇၅	အထက်တန်း	၂၀၁၈	
၁၁	အေးစိုက်ယုမော်		မ	မ	၃၄	ဆေးကြောခြင်း၊ ကြပ်ညွှန်	၀၉-၄၀၃ ၄၈၈ ၃၇၅	အထက်တန်း	၂၀၁၈	
၁၂	အေးခင်မောင်		မ	မ	၂၆	ဖေးဖန်အဖွဲ့ဝင်	၀၉-၆၇၆ ၇၀၇ ၃၅၃	မူလတန်း	၂၀၂၀	
၁၃	ဦးမြင့်စိန်	မ		မ	၅၅	ဖေးဖန်အဖွဲ့ဝင်	-	အထက်တန်း	၂၀၁၈	

ကျေးရွာဖွံ့ဖြိုးရေး ဖိတ်ခေါ်ရေး ချယ်ခြင်း စာအုပ်အဖွဲ့ဖွဲ့စည်းခြင်း

- ကျေးဌာ - ဆန္ဒကုန်းကျေးရွာ၊ နေပြည်တော်
- ဧည့်သည် - ကျေးဇူးဦး
- နေ့ရက် - ဇူလိုင်လ ၁၀ ရက်၊ ၂၀၁၇ ခုနှစ်
- ရက်စွဲ -

တက်ရောက်သူ - ၁။ ဦးအောင်ကျော် (ကျေးဇူးဦး)၊ ၂။ ဦးကျော်ကျော် (၂၀၁၇)

၃။ ကျေးဇူးဦး - အမျိုးသား (၁၂) ဦး၊ အမျိုးသမီး (၁၂) ဦး

ကျေးဇူးတင်ဆောင်ရွက်ပေးခြင်း

အစီအစဉ်အရ ကျေးဇူးတင်ဆောင်ရွက်ပေးခြင်း ဦးအောင်ကျော် ဦးကျော်ကျော်

ကျေးဇူးတင်ဆောင်ရွက်ခြင်း (PRA tools) ကျွန်ုပ်တို့၏ ကျေးဇူးတင်ဆောင်ရွက်ခြင်းကို ကျေးဇူးတင်ဆောင်ရွက်ခြင်း၊ ဦးအောင်ကျော်၊ ၇၀၀၀ အစီအစဉ်အရ၊ ကျေးဇူးတင်ဆောင်ရွက်ခြင်း၊ ဦးအောင်ကျော်၊ ကျေးဇူးတင်ဆောင်ရွက်ခြင်း၊ ဦးအောင်ကျော်၊ ကျေးဇူးတင်ဆောင်ရွက်ခြင်း၊ ဦးအောင်ကျော်၊ ကျေးဇူးတင်ဆောင်ရွက်ခြင်း၊ ဦးအောင်ကျော်၊ ကျေးဇူးတင်ဆောင်ရွက်ခြင်း

အစီအစဉ်အရ - ဦးအောင်ကျော်၊ ဦးကျော်ကျော်

ကျေးဇူးတင်ဆောင်ရွက်ခြင်း၊ ဦးအောင်ကျော်၊ ကျေးဇူးတင်ဆောင်ရွက်ခြင်း၊ ဦးအောင်ကျော်၊ ကျေးဇူးတင်ဆောင်ရွက်ခြင်း၊ ဦးအောင်ကျော်၊ ကျေးဇူးတင်ဆောင်ရွက်ခြင်း၊ ဦးအောင်ကျော်၊ ကျေးဇူးတင်ဆောင်ရွက်ခြင်း၊ ဦးအောင်ကျော်၊ ကျေးဇူးတင်ဆောင်ရွက်ခြင်း

ကျေးဇူးတင်ဆောင်ရွက်ခြင်း၊ ဦးအောင်ကျော်၊ ကျေးဇူးတင်ဆောင်ရွက်ခြင်း

အစီအစဉ်အရ ကျေးဇူးတင်ဆောင်ရွက်ခြင်း ဦးအောင်ကျော်၊ ကျေးဇူးတင်ဆောင်ရွက်ခြင်း

ကျေးဇူးတင်ဆောင်ရွက်ခြင်း၊ ဦးအောင်ကျော်၊ ကျေးဇူးတင်ဆောင်ရွက်ခြင်း၊ ဦးအောင်ကျော်၊ ကျေးဇူးတင်ဆောင်ရွက်ခြင်း၊ ဦးအောင်ကျော်၊ ကျေးဇူးတင်ဆောင်ရွက်ခြင်း၊ ဦးအောင်ကျော်၊ ကျေးဇူးတင်ဆောင်ရွက်ခြင်း

၁၃။ ကဏ္ဍအလိုက်ဦးစားပေးဖွံ့ဖြိုးရေးလုပ်ငန်းစဉ်များ

ကဏ္ဍအလိုက်လုပ်ငန်းချုပ်ငယ်များ

ကဏ္ဍ	စဉ်	လုပ်ငန်းအမျိုးအစား	အဆိုပြုသူ(အမှန်ခြစ်ခပ်ရန်)			ခုနှစ်	ထောက်ပံ့မည့်အဖွဲ့အစည်း (သို့)ဌာန	မှတ်ချက်
			ကျား	မ	ကျား+မ			
အခြေခံအဆောက်အအုံ၊ အညွှန်းကဏ္ဍ(လမ်း၊ တံတား၊ ရေရရှိရေး၊ မီးလင်းရေး	၁	ရွာခြင်းဆက်ကျောက်ချောလမ်း			✓	၂၀၁၉	လူထုဗဟိုပြုစီမံကိန်း	
	၂	လှေဆိပ်ဆင်းလမ်းဖောက်လုပ်ခြင်း		✓	✓	၂၀၂၁	လူထုဗဟိုပြုစီမံကိန်း	
	၃	ဆိုလာမီး			✓			
	၄	ကူတို့ဆိပ်လမ်း			✓			
	၆	သုသာန်ဇရပ်			✓			
လူမှုပွားကဏ္ဍ(ပညာရေး၊ ကျန်းမာရေးနှင့် ဆိုင်သော အဆောက် ဦးများနှင့် အခြားလိုအပ်ချက်များ)	၁	ကျေးလက်ဆေးပေးခန်း	✓					
	၂	စာသင်ကျောင်းတိုးချဲ့ခြင်း		✓				
	၃	ကျောင်းမြေကာနံရံ			✓			
	၄							
	၅							
သက်မွေးဝမ်းကျောင်း ကဏ္ဍ(ဖိုက် ပျိုးရေး၊ မွေးမြူရေးနှင့်ဆိုင်သော အဆောက်အအုံများ နှင့် အခြားလိုအပ် ချက်များ	၁	အသေးစား စိုက်ပျိုးရေးချေးငွေ			✓			
	၂	လက်သမားပန်းရံဆိုင်ကယ် ပြုပြင်			✓			
	၃	စက်ချုပ်သင်တန်း			✓			
	၄							
	၅							
သဘာဝဘေး အန္တရာယ်လျော့ပါးရေး ကဏ္ဍ	၁							
	၂							
	၃							
အခြားကဏ္ဍ (ဌာနဆိုင်ရာ များသို့ခွဲခြားနိုင်ခြင်းနှင့် အကောင်အထည်ဖော် ဆောင်ရွက်ပေးနိုင်ခြင်းမရှိ သောလုပ်ငန်းများ	၁	တာဝါတိုင်			✓			
	၂	ဘောလုံးကွင်း			✓			
	၃							
	၄							