

ပြည်ထောင်စုသမ္မတမြန်မာနိုင်ငံတော်အစိုးရ
စိုက်ပျိုးရေး၊ မွေးမြူရေးနှင့် ဆည်မြောင်းဝန်ကြီးဌာန
ကျေးလက်ဒေသဖွံ့ဖြိုးတိုးတက်ရေးဦးစီးဌာန

ငပုတောမြို့နယ်



လူထုပဟိုပြုစီမံကိန်း
National Community Driven Development Project
(NCDDP)



ကျေးရွာဖွံ့ဖြိုးရေးအစီအစဉ်
Village Development Plan (VDP)

ကျင်းကောကျေးရွာ၊ ချောင်းဝကျေးရွာအုပ်စု

မာတိကာ

စဉ်	အကြောင်းအရာ	စာမျက်နှာ
၁	မြို့နယ်မြေပုံ	၁
၂	ကျေးရွာအုပ်စုမြေပုံ(တည်နေရာ)	၂
၃	ကျေးရွာအုပ်စုတွင် ပါဝင်သောကျေးရွာများစာရင်း	၂
၄	ကျေးရွာအခြေခံအချက်အလက် (ကျေးရွာသမိုင်းကြောင်း)	၃
၅	လူထုပူးပေါင်းပါဝင်သော ဆန်းစစ်ခြင်းနှင့် အကဲဖြတ်ခြင်း PRA/PSA လုပ်ငန်းစဉ် အနှစ်ချုပ်	၅
၆	ကျေးရွာဖွံ့ဖြိုးရေးအစီအစဉ်အတွက်အသုံးပြုခဲ့သော PRA tools များနှင့် တစ်ခုချင်းစီအတွက် သုံးသပ်ချက်များ (အသုံးပြုခဲ့သော PRA Tools တစ်ခုချင်းစီ၏အမည်များ)	၅
၇	ကျေးရွာကော်မတီရွေးချယ်ခြင်းနှင့် ကျေးရွာဖွံ့ဖြိုးရေးအစီအစဉ် ဆောင်ရွက်မှုမှတ်တမ်းခါတ်ပုံများ	၁၇
၈	ကျေးရွာကော်မတီဝင်များစာရင်း	၁၈
၉	ကျေးရွာအခြေခံအချက်အလက်များ (ပုံစံ ၈ - ၁)	၁၉
၁၀	စီမံကိန်းစက်ဝန်းအချိန်ဇယား (ပုံစံ ၈-၂)	၃၁
၁၁	ကျေးရွာဖွံ့ဖြိုးရေး ဦးစားပေးအစီအစဉ်(ပုံစံ ၈-၃)	၃၇
၁၂	အစည်းအဝေးမှတ်တမ်းများ	၄၆
၁၃	ကဏ္ဍအလိုက် ဖွံ့ဖြိုးရေး ဦးစားပေးလုပ်ငန်းများ	၄၉

၁။ ငပုတောမြို့နယ်အခြေပြမြေပုံ

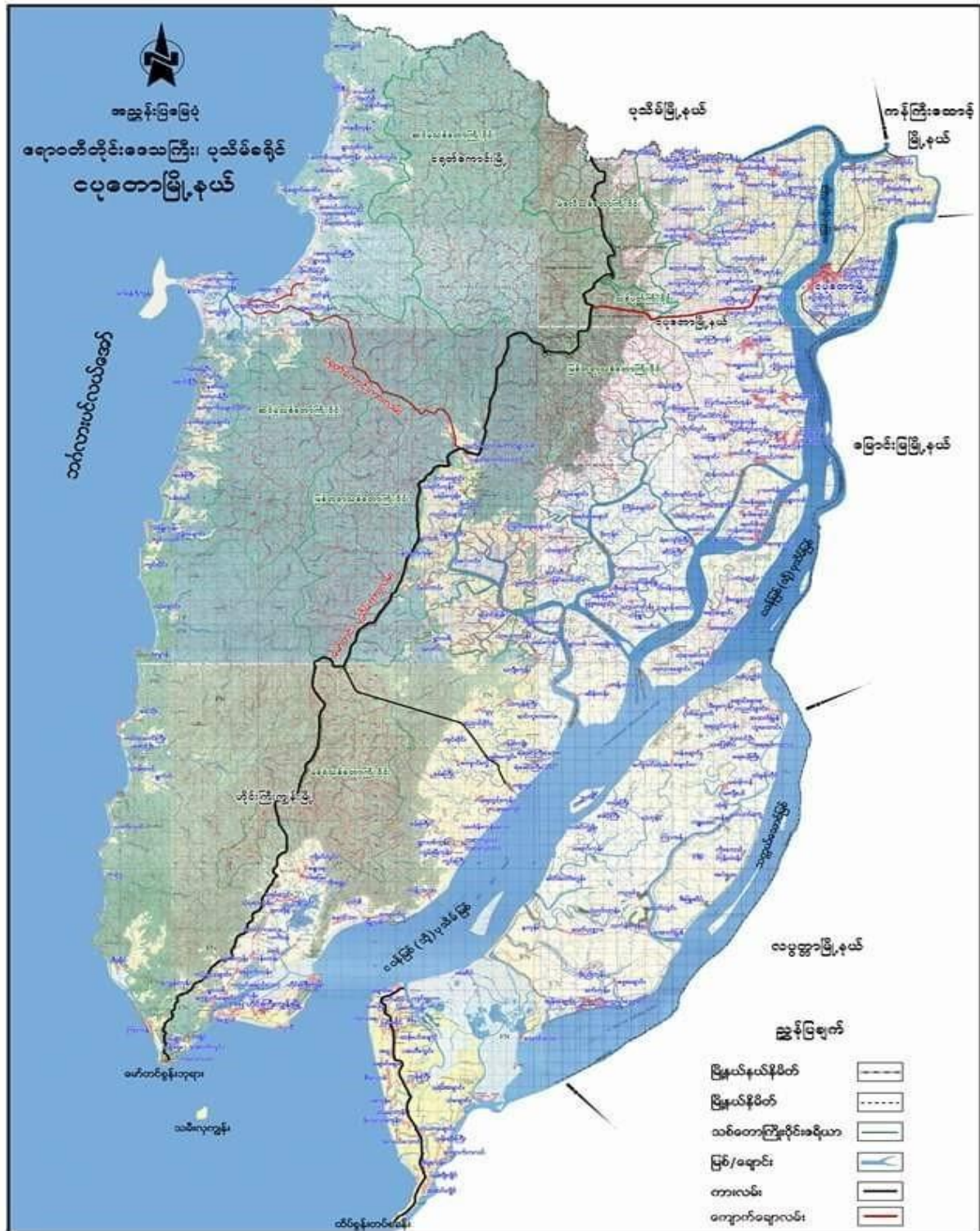

၂။ ကျေးရွာအုပ်စုမြေပုံ

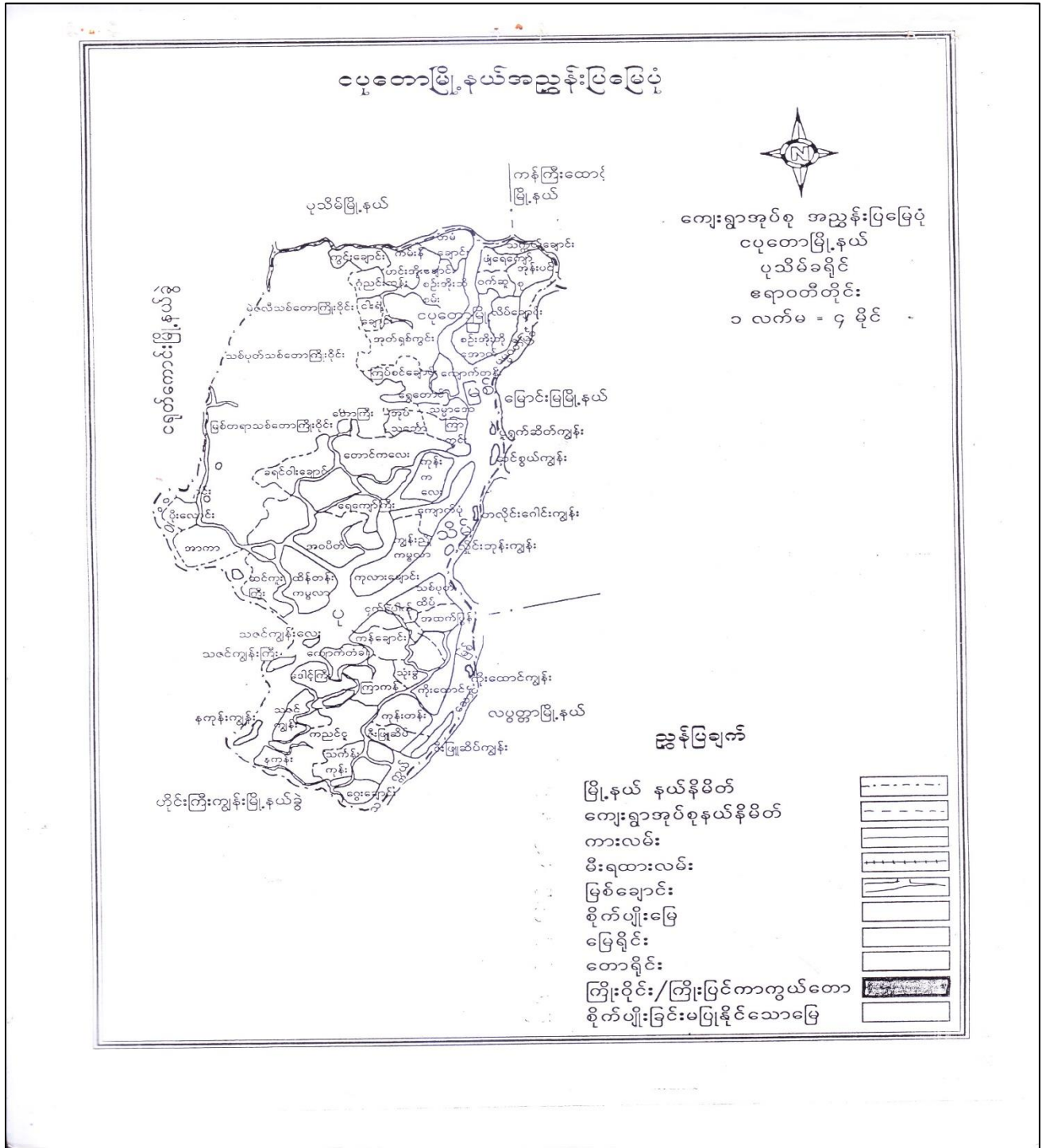

၃။ ကျေးရွာအုပ်စုအတွင်းပါဝင်သော ကျေးရွာများစာရင်း

- ၁ - ချောင်းဝကျေးရွာ
- ၂ - ဘောစကိုင်းကျေးရွာ
- ၃ - ကံဆိပ်ကျေးရွာ

၅။ လူထုပူးပေါင်းပါဝင်သော ဆန်းစစ်ခြင်းနှင့် အကဲဖြတ်ခြင်း လုပ်ငန်းစဉ် PRA/PSA အကျဉ်းချုပ်ဇယား

စဉ်	အသုံးပြုခဲ့သော PRA Tools များ	ကျား	မ
၁	ကျေးရွာအရင်းမြစ်ပြပုံ (Social Map)	၆	၇
၂	ရာသီခွင်ပြပြက္ခဒိန် (Seasonal Calendar)	၇	၇
၃	ဥစ္စာနေကြွယ်ဝမှု ဦးစားပေးအဆင့်သတ်မှတ်ခြင်း (Wealth Ranking)	၆	၇
၄	ကျား၊ မ ပင့်ကူအိမ်သုံးသပ်ခြင်း (Cob Web)	၇	၇
၅	အရင်းအမြစ်အသုံးချမှုဖော်ထုတ်ခြင်း ဇယား (Asset Mapping)	၇	၆
၆	အဖွဲ့အစည်းချိတ်ဆက်မှုပုံ (Veen diagram)	၇	၇

၆။ ကျေးရွာဖွံ့ဖြိုးရေးအစီအစဉ်အတွက်အသုံးပြုခဲ့သော PRA tools များနှင့် တစ်ခုချင်းစီအတွက် သုံးသပ်ချက်များ

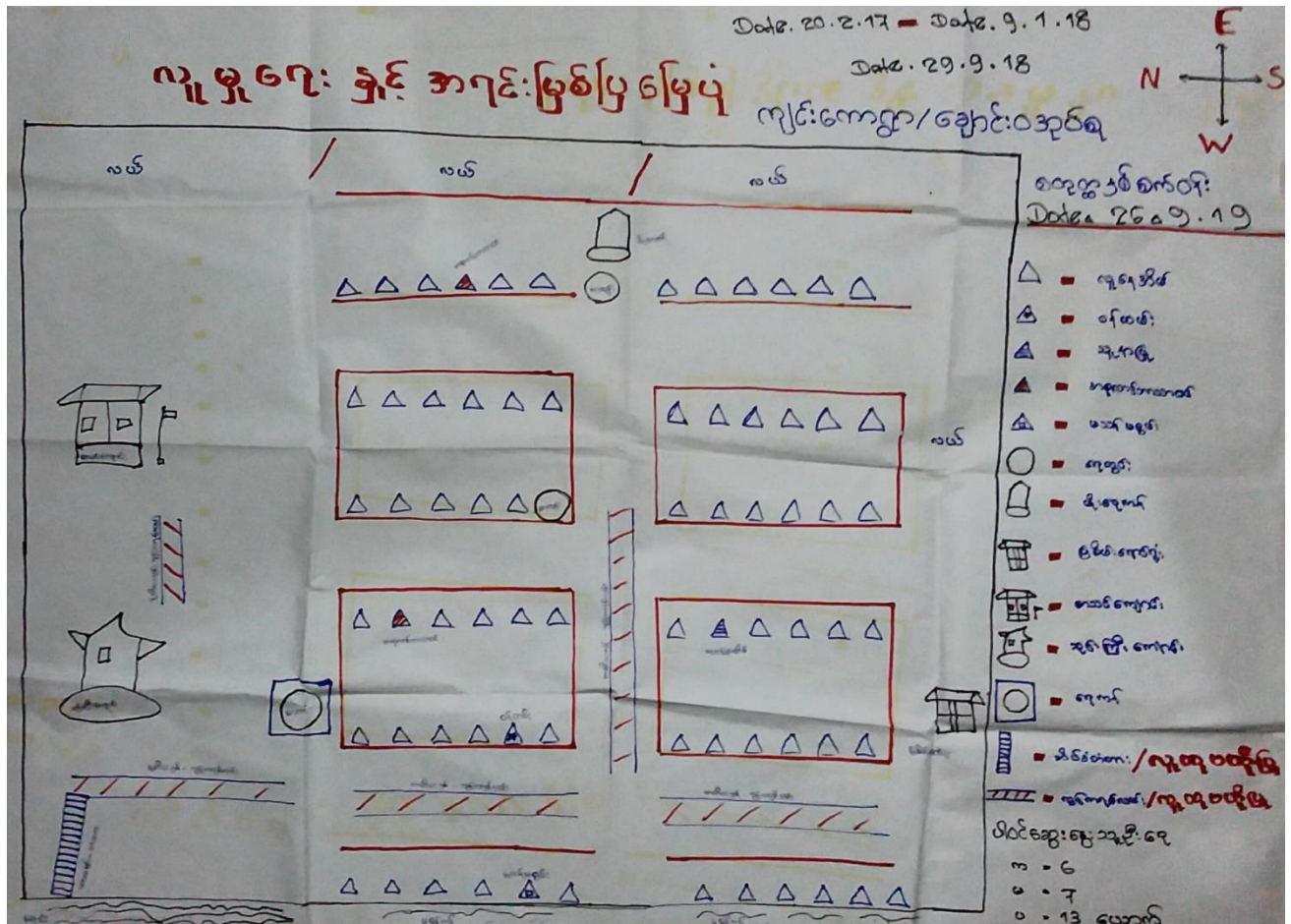

ကျေးရွာစာရင်း
Update - 29.9.18

အိမ်အရပ်အဝန်း (ချောင်းပကျင်းအုပ်စု)
UP Date - 26.9.18

2021
UP Date - 9.1.2018

အမျိုးအမည်	အိမ်အရပ်	အိမ်အရပ်	အိမ်အရပ်	အိမ်အရပ်	အိမ်အရပ်	အိမ်အရပ်	အိမ်အရပ်	အိမ်အရပ်	အိမ်အရပ်	အိမ်အရပ်	အိမ်အရပ်	အိမ်အရပ်
အိမ်အရပ်	•	•	•	•	•	•	•	•	•	•	•	•
အိမ်အရပ်	-	-	•	•	•	•	•	•	•	-	-	-
အိမ်အရပ်	•	•	•	•	•	•	•	•	•	-	-	-
အိမ်အရပ်	•			•	•					-	-	•
အိမ်အရပ်	•	•	-	-	-	-	•	•	-	-	-	-
အိမ်အရပ်	•	•	•	•	•	•	•	•	•	•	•	•

အိမ်အရပ်အရပ်
က = 7 / ဝ = 7 / ဝ = 14

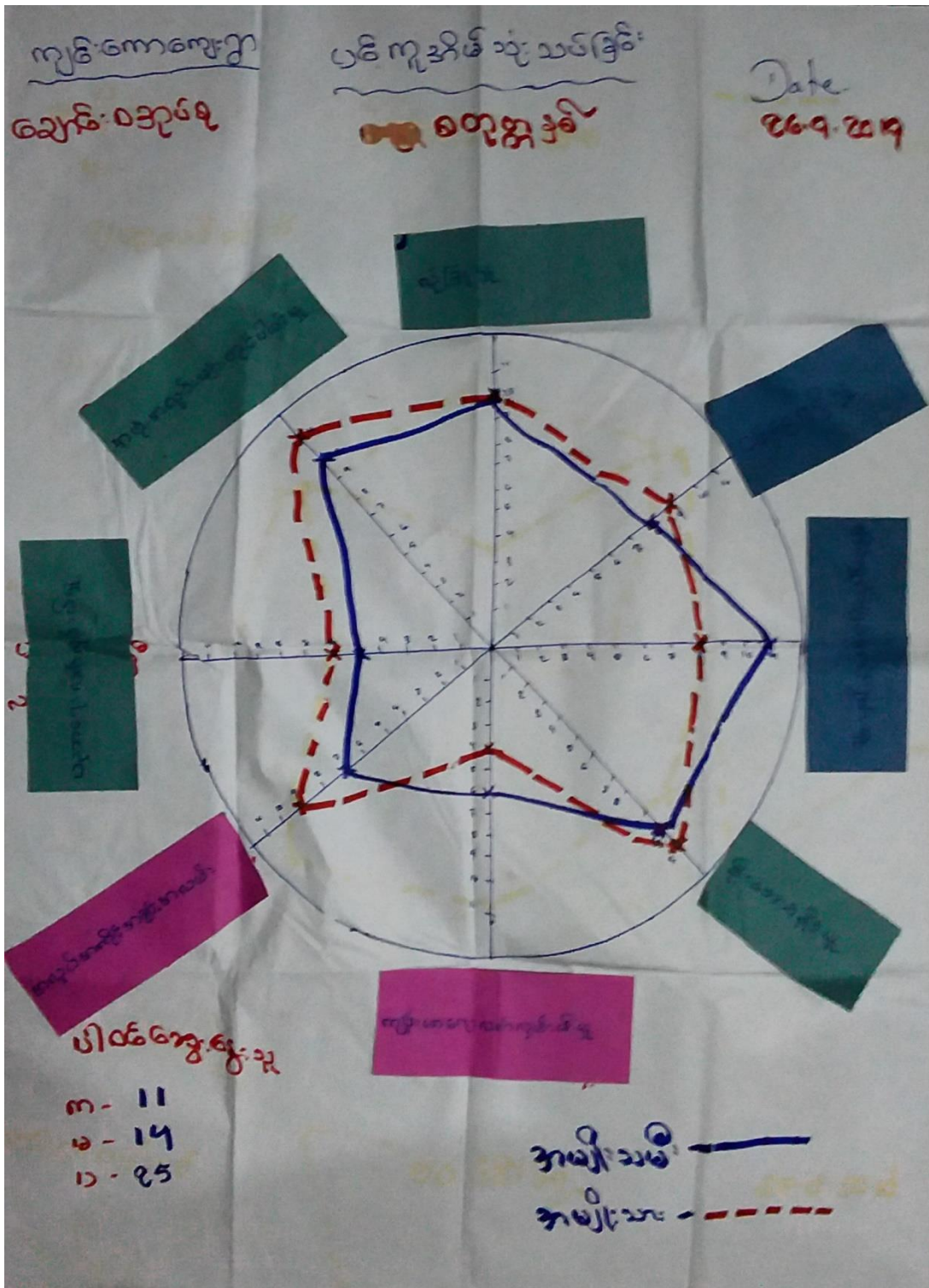

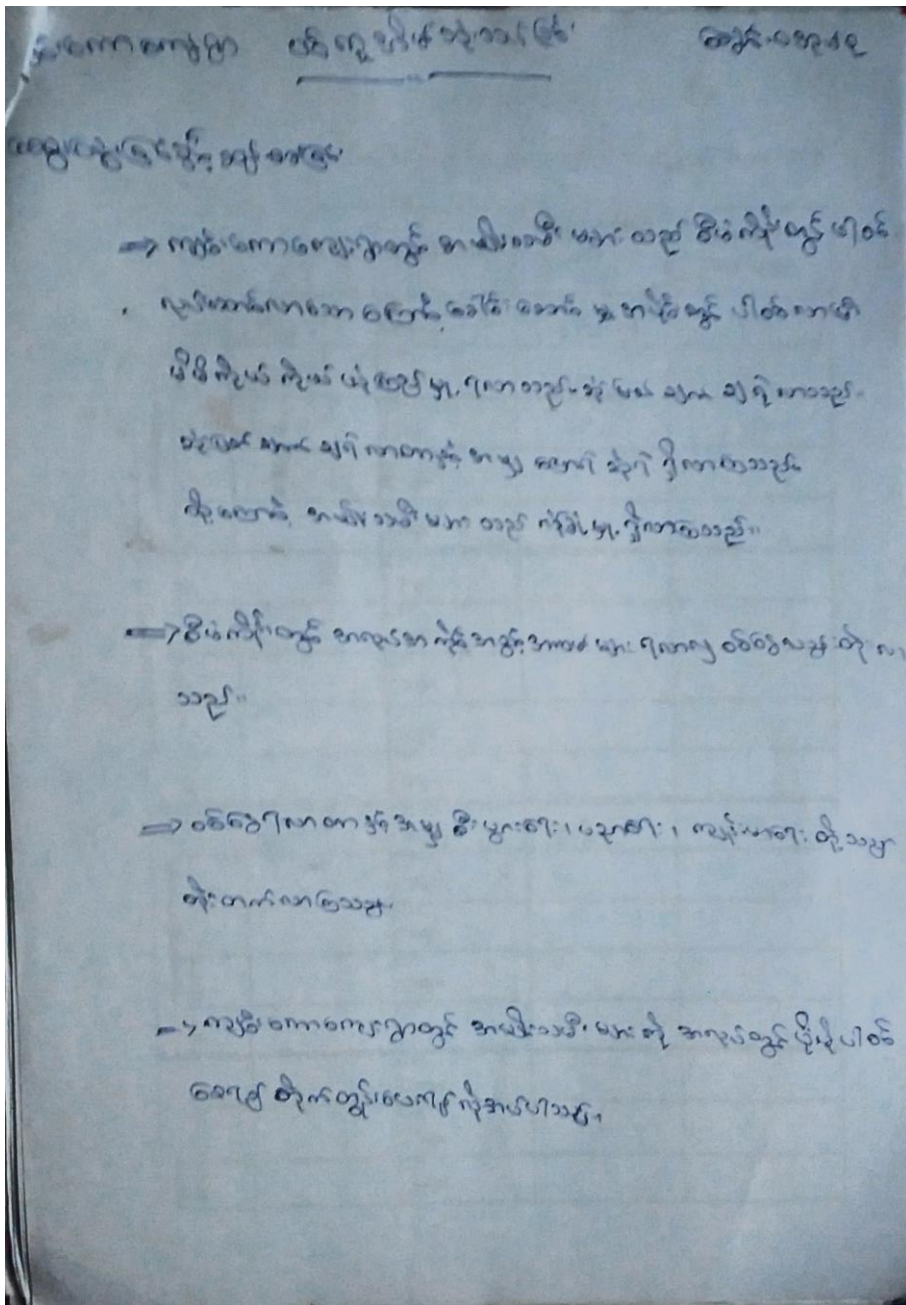

ရက်စွဲ: ၈ ဇူလိုင်
ကျင်းကောကျေးရွာ

ကျင်းအဖွဲ့အစည်း

ဆွေးနွေးခင်းနှင့် သုံးစွဲခင်း

- ⇒ ကျင်းကောကျေးရွာသည် ရိုးရာ သမားတို့နှင့် ပုဂ္ဂိုလ်များကို အဓိက လုပ်ကိုင်သော ရွာကောင်းဖြစ်သည်။
- ⇒ ဗမာလူမျိုးများ ဝေဖန်ဖြိုဖျက် ဗုဒ္ဓဘာသာကို ကျိုးစွပ် ယုံကြည်ထားသည်။
- ⇒ ကျင်းကောကျေးရွာတွင် မူလတန်းကျောင်းတစ်ကျောင်း၊ သုံးစကားတိုင်းကျောင်း နှစ်ကျောင်းတစ်ခုရှိသည်။
- ⇒ ဆိပ်ခံတံတားကို လူထုမှ ဖြိုဖျက်ခြင်းကို ပထမဦးစွာ အကောင်အထည်ဖော်ခဲ့သည်။ ဗိုလ်ချုပ်မှူးကြီး ဦးတန်းလမ်း၊ အောင်စေတီတိုင်းတို့ အကောင်အထည်ဖော်ခဲ့ပြီး၊ တစ်ယခုစွာ အောင်စေတီတိုင်း နှင့် ဦးတန်းလမ်း အကောင်အထည်ဖော်ခဲ့သည်။
- ⇒ ကျင်းကောကျေးရွာတွင် ဦးတန်းလမ်း လမ်းကျပ်နှင့် ချောင်းကျပ် တာဝန်သုံးစွဲမှုအစီအစဉ်၊ စစ်ထုတ်ဖြိုဖျက်ရေးလုပ်ငန်းများ ကျဆုံးစေရေး ဖြစ်သည်။

ကျင်းကောရွာ ဥစ္စာစုံကြွယ်ဝမှုဇယား / ချောင်းပကျင်းစု 20.2.17
 စတင်ရေးဆွဲ Update - 25.9.19 UP. Date - 9.1.2018

အသစ်	သတ်မှတ်ချက်	အိမ်ထောင်စု အရေအတွက်	ဥပမာ
ချက်သာယော အုပ်စု	လယ်/ရေဧက 300 ^{၀၀၀} ကျင်းစက် / ကျွဲ / ခွေး	10	10.5%
စာယာကလေး ချက်သာ	လယ်/ရေဧက 10 ^{၀၀၀} အထက်	20	21%
မမြေလှည့်ယော အုပ်စု	လယ်အင်း ၅ ဧကအထက် ကျွဲ / ခွေး ၅ ခု၊ ဂျင်း လှိုင်စိုင်	25	26.3%
ခွေးပျားယော အုပ်စု	ကျင်း	40	42%
ပါဝင်ရေးဆွဲသူအဖြစ် -> M=6 W=7 U=13 ယောက် Update - 29.9.18		95	

ဥစ္စာအာဇာနည်အဖွဲ့အစည်း

- သွယ်ဝိုက်သောအဖွဲ့မှာ 10 အိမ်ထောင်စု ဖြစ်ပါသည်။
အဖွဲ့အစည်းမှာ နယ်၊ နယ်၊ ပုဂ္ဂိုလ်၊ နယ်၊ နယ် ဖြစ်ပါသည်။
- အလယ် အလတ် သွယ်ဝိုက်သော အဖွဲ့မှာ 20 အိမ်ထောင်စု ဖြစ်ပါသည်။
လယ် 10 ဧက အထက် ပုဂ္ဂိုလ်၊ နယ်၊ ပုဂ္ဂိုလ် ဖြစ်ပါသည်။
- မြေပင်ပင်သော အဖွဲ့မှာ အိမ်ထောင်စု ၃၀ အိမ်ထောင်စု ဖြစ်ပါသည်။
လယ် ၈၀ ဧက ဖြစ်ပါသည်။ နယ်၊ နယ်၊ နယ်၊ နယ်၊ နယ် ဖြစ်ပါသည်။
- နယ်၊ နယ်၊ သွယ်ဝိုက်သော အဖွဲ့မှာ 40 အိမ်ထောင်စု ဖြစ်ပါသည်။
မြေပင် ၈၀ ဧက ပုဂ္ဂိုလ်၊ နယ်၊ နယ်၊ နယ်၊ နယ် ဖြစ်ပါသည်။

ကျင်းကောကျေးရွာ / ချောင်းပကျေးရွာ
 ၂၀.၉.၁၇
 UP Date - ၉.၁.၂၀၁၈
 ကျေးရွာအုပ်စုအဖွဲ့ဝင်များ ပူးပေါင်းဆောင်ရွက်မှု
 စတင်ဖွဲ့စည်း UPdate - ၂၆.၉.၁၇
 Update - ၂၉.၉.၁၈



ပြည်ထောင်စုအဖွဲ့အစည်း

ကျား = 7

မ = 7

ပေါင်း = 14 ယောက်

၄. ၁. ၂၀၁၈

ကျေးရွာ - ကျင်းကော

ကျေးရွာအုပ်စု - ချောင်းပ

အဖွဲ့အစည်း ချိတ်ဆက်မှု ဖြစ်ပေါ်
(ဆွေးနွေး ချက်အုပ်စု ဆုံး ခံစားချက်)

- * ကျင်းကော ကျေးရွာတွင် အုပ်ချုပ်ရေး အဖွဲ့အစည်း ဖွဲ့စည်းပေးရန် ဖွဲ့စည်းပေးရန် နှိုးဆော်ပေးရန် အစီအစဉ် ရေးဆွဲပေးခြင်း ဖြစ်သည်။
- * ကျေးရွာ အဖွဲ့အစည်း ဖွဲ့စည်းပေးရန် အဖွဲ့အစည်း ဖွဲ့စည်းပေးရန် အစီအစဉ် ရေးဆွဲပေးခြင်း ဖြစ်သည်။
- * အဖွဲ့အစည်း ဖွဲ့စည်းပေးရန် အဖွဲ့အစည်း ဖွဲ့စည်းပေးရန် အစီအစဉ် ရေးဆွဲပေးခြင်း ဖြစ်သည်။
- * ကျေးရွာအဖွဲ့အစည်း ဖွဲ့စည်းပေးရန် အဖွဲ့အစည်း ဖွဲ့စည်းပေးရန် အစီအစဉ် ရေးဆွဲပေးခြင်း ဖြစ်သည်။
- * အဖွဲ့အစည်း ဖွဲ့စည်းပေးရန် အဖွဲ့အစည်း ဖွဲ့စည်းပေးရန် အစီအစဉ် ရေးဆွဲပေးခြင်း ဖြစ်သည်။
- * အဖွဲ့အစည်း ဖွဲ့စည်းပေးရန် အဖွဲ့အစည်း ဖွဲ့စည်းပေးရန် အစီအစဉ် ရေးဆွဲပေးခြင်း ဖြစ်သည်။
- * အဖွဲ့အစည်း ဖွဲ့စည်းပေးရန် အဖွဲ့အစည်း ဖွဲ့စည်းပေးရန် အစီအစဉ် ရေးဆွဲပေးခြင်း ဖြစ်သည်။

၇။ ကျေးရွာကော်မတီရွေးချယ်ခြင်းနှင့် ကျေးရွာဖွံ့ဖြိုးရေးအစီအစဉ် ဆောင်ရွက်မှုမှတ်တမ်းခါတ်ပုံများ



၈။ ကျေးရွာစီမံကိန်းအထောက်အကူပြုကော်မတီဝင်များစာရင်း

လူထုဗဟိုပြုစီမံကိန်းစတုတ္ထနှစ်ကော်မတီများ

စဉ်	ကော်မတီအမည်	ရာထူး	ဖုန်းနံပါတ်
၁	ဒေါ်အေးဝင်း	ဇေယျာဝင်း	၀၉-၉၆၄၄၇၇၂၅၆
၂	ဦးဝင်းနိုင်	"	၀၉-၉၆၄၅၆၆၈၄၆
၃	ဦးကဲဇွဲ	ဒီဇက်နယ်	၀၉-၇၇၇၇၇၅၂၃၇
၄	ဒေါ်အေးအေးစွန်	"	၀၉-၆၉၃၉၆၀၄၅၁
၅	ဦးစံမောင်ထွေး	ပယ်ယူရေး	၀၉-၄၄၇၇၉၅၃၆၀
၆	ဒေါ်စိခိုင်	"	၀၉-၄၅၁၁၈၀၉၈၃
၇	ဒေါ်ဝင်းဝင်းနုညို	ရပ်ကွက်ကော်မတီဝင်	၀၉-၄၅၄၇၇၇၁၉၁
၈	ဦးကဲထွေး	"	၀၉-၄၄၇၇၉၅၃၆၀
၉	ဒေါ်မိခိုင်	အရှင်လှိုင်	၀၉-၄၄၇၃၀၆၇၀၀
၁၀	ဒေါ်အေးအေးပေး	အခြေအနေအထား	၀၉-၉၆၃၃၈၅၆၀၁
၁၁	ဦးကျော်ရွှေစန်း	"	၀၉-၄၄၇၇၇၅၅၅၆၀
၁၂	ဦးမောင်ထွန်း	ဝေဖန်အကဲဖြတ်	၀၉-၉၆၄၈၄၆၉၉၆
၁၃	ဒေါ်အေးအေးအေး	"	၀၉-၈၉၉၅၁၇၆၇၀

၉။ ကျေးရွာအခြေခံအချက်အလက်များ (ပုံစံ ၈ - ၁) ပထမနှစ် စက်ဝန်း

ကျေးလက် ၃၀

ပုံစံ - ၈ - ၁ ကျေးရွာအခြေခံအချက်အလက်များ (Form PC 1)

လမ်းညွှန်ချက်၊ ကျေးရွာတစ်ရွာသို့ ပထမဆုံးပိတ်ဆက်ခရီး သွားရောက်သောအခါ လူထုစည်းရုံးရေးမှူးသည် ကျေးရွာ ခေါင်းဆောင်များအား ကျေးရွာအချက်အလက်များကို ပေတ္တာရပ်ခံ၍ တောင်းခံရသည်။ ဤအချက်အလက်များကို စီမံကိန်း ဖိတ်ဆက်အစည်းဝေးမတိုင်မီတောင်းခံရမည်။ စီမံကိန်းဖိတ်ဆက်အစည်းဝေးတွင် လူထုစည်းရုံးရေးမှူးသည် ဤအချက်အလက် များအား စစ်ဆေးပြီး မှန်ကန်အောင်ပြုလုပ်ရမည်။ ပြီးနောက်တွင် လူထုစည်းရုံးရေးမှူးမှ သတင်းအချက်အလက်ထိသို့ Tablets မှ တဆင့် မြည့်သွင်းရမည်။

ကျေးရွာခေါင်းဆောင် အမည် ဦးဇနာဒ ဖြူ	ကျေးရွာခေါင်းဆောင်၏ ဖုန်းနံပါတ် ၀၅-၄၅၃၅၀၅၃၃၅	လူထုစည်းရုံးရေးမှူး၏ အမည်
မြည်နယ်တိုင်းဒေသကြီး ဧရာဝတီ	မြို့နယ် ဗဟိုတောင်	ကျေးရွာအုပ်စု ချောင်းပ
		ကျေးရွာ ကျွန်းကော

က။ လူဦးရေ

လူမျိုးစု	အိမ်ထောင်စုအရေအတွက်	ကိုးကွယ်သည့်ဘာသာ	အိမ်ထောင်စုအရေအတွက်
လူမျိုးစု (၁) ဗမာ	၅၃	ဘာသာ (၁) ဗုဒ္ဓ	၅၃
လူမျိုးစု (၂) အိန္ဒိယ	၂	ဘာသာ (၂) အိန္ဒိယ	၂
လူမျိုးစု (၃) -----		ဘာသာ (၃) -----	
လူမျိုးစုရော -----		ဘာသာရော -----	
အခြား			
	အရေအတွက်		
မသန်စွမ်းသူများ	၂	ဗုဒ္ဓ	၂
သက်ကြီးရွယ်အိုများ (၆၅ နှစ် နှင့် အထက်)	၁၃	"	၁၃
စစ်ဘေးရှောင် (သို့မဟုတ်) ရွှေ့ပြောင်းနေထိုင်၊ ပြောင်းရွှေ့			

လူဦးရေ	အမျိုးသား (အရေအတွက်)	အမျိုးသမီး (အရေအတွက်)	အိမ်ခြေအရေတွက်
လူမျိုးစု (၁) ဗမာ	၁၆၆	၁၄၃	၅၅
လူမျိုးစု (၂) အိန္ဒိယ	၂	၅	
လူမျိုးစု (၃) -----			
အခြား			
အိမ်ထောင်စုဦးစီး	၅၄	၄	

(ခ) အခြေခံအဆောက်အအုံ အသုံးအဆောင်များ

စာသင်ကျောင်း	အမှတ် ခြံပေါ်	ကျန်းမာရေး	အမှတ် ခြံပေါ်	ဘာသာရေး အဆောက်အအုံများ	အမှတ် ခြံပေါ်
အထက်တန်းကျောင်း	၈	ဆေးရုံ	၈	ဓဇတီ	၇
အလယ်တန်းကျောင်း	၈	ကျန်းမာရေးဌာန	၈	ဘုန်းကြီးကျောင်း	၁
မူလတန်းကျောင်း	၂	ကျန်းမာရေးဌာနခွဲ	၂	ဟိန္ဒူဘုရားကျောင်း	၂
မှတ်တိုင်ကျောင်း	၂	ဆေးပေးခန်း	၂	ရေစိမ့်ယူရေးကျောင်း	၂
အခြား	၂	အခြား	၂	ဓဇတီ	၂
				အခြား	၂
မှတ်ချက် ၄၂၆		မှတ်ချက်		မှတ်ချက်	

(ဂ) ကျွမ်းကျင်သူများမှတ်တမ်း (ကျေးရွာတွင်နေထိုင်သော သို့မဟုတ် တခြားရွာမှလာရောက်သောကျွမ်းကျင်သူများ)

(၁) စာသင်ကျောင်း			(၂) ကျန်းမာရေး			(၃) လက်မှုပညာရှင်			
	ရွာတွင်နေထိုင်သူ	အခြားရွာမှလာသူ		ရွာတွင်နေထိုင်သူ	အခြားရွာမှလာသူ		ရွာတွင်နေထိုင်သူ	အခြားရွာမှလာသူ	
မူလတန်းပြဆရာ/မ	၇	၁	ဆရာဝန်	၈	၇	လက်သမား	၁	၈	
အထက်တန်းပြဆရာ/မ	၂	၁	လက်ထောက်ကျန်းမာရေးမှူး	၂	၂	ပန်းရံ	၂	၁	
အလယ်တန်းပြဆရာ/မ	၇	၇	အမျိုးသမီးကျန်းမာရေးဆရာမ	၈	၇	လျှပ်စစ်ကျွမ်းကျင်ပီးသမား	၇	၈	
မူကြိုဆရာ/မ	၂	၂	သားဖွားဆရာမ	၂	၂	ရေပိုက်သွယ်သူ	၂	၂	
အခြား	၂	၂	ပြည်သူ့ကျန်းမာရေးလုပ်သား	၀	၂	စက်ပြင်ဆရာ	၁	၀	
မှတ်ချက်				မှတ်ချက် ၄၇၁၁၇၅			မှတ်ချက်		

(ဃ) ကျေးရွာသို့ ရောက်ရှိနိုင်သည့် လမ်းအခြေအနေ / ကျေးရွာတစ်ရွာသည် ၎င်း၏ ကျေးရွာအုပ်စုနှင့် ဆက်သွယ်ထားသော လမ်းအခြေအနေ (အောက်ပါတို့ကိုပိုင်းပါ)

ကျောက်ကြမ်းလမ်း: ကတ္တရာလမ်း: ကွန်ကရစ်လမ်း: မော်တော်ဆိုင်ကယ်လမ်း:
 ကျောက်ခင်းလမ်း: မြေသားလမ်း: လူသွားလမ်း: အခြား: ၇၅၄၅၆၇၈၉

(င) ကျေးရွာဖွံ့ဖြိုးမှုစီမံချက်

(၁) လူထုပဟိုပြုစီမံကိန်းမစတင်မီ ဤကျေးရွာတွင်ကျေးရွာဖွံ့ဖြိုးမှု စီမံချက်ရှိခဲ့ပါသလား? ပိုင်းပါ
 ရှိပါသည်/မရှိပါ/မသိပါ
 (၂) ရှိခဲ့ပါလျှင် ဤစီမံချက်ကို မည်သည့် ခုနှစ်တွင်ပြင်ဆင်ခဲ့ပါသနည်း? နှစ်-2008/မသိပါ
 (၃) ဤစီမံချက်ကို မြို့နယ်မှအတည်ပြုခဲ့ပါသလား? ပြုခဲ့ပါသည်/မပြုခဲ့ပါ/မသိပါ

(စ) ခရီးအကွာအဝေး

(၁) ဤကျေးရွာ၏ပဟိုမှ ၎င်းကျေးရွာအုပ်စု၏ပဟိုအထိ ခရီးပိုင်မည်မျှကွာဝေးသနည်း? မိုင်-1-မသိပါ
 (၂) ဤကျေးရွာမှ ၎င်းကျေးရွာအုပ်စု၏ပဟိုအထိ သွားလာရာတွင်ကြာမြင့်သည့်အချိန်။

ခြောက်သွေ့ရာသီတွင်ကြာချိန်-----45----- ထော်လာဂျီ/မော်တော်ဆိုင်ကယ်/မြေလျှင်/လား/မော်တော်ဘုတ်/
 အခြား: -----
 မိုးရာသီတွင်ကြာချိန်-----1.30----- ထော်လာဂျီ/မော်တော်ဆိုင်ကယ်/မြေလျှင်/လား/မော်တော်ဘုတ်/
 အခြား: -----

(ဆ) ပတ်ဝန်းကျင်ဆိုင်ရာ သဘာဝဘေးအန္တရာယ်

ဤကျေးရွာတွင် ရေကြီးခြင်းကဲ့သို့ သဘာဝဘေးအန္တရာယ်ကျရောက်စွမ်းခြင်း ရှိပါသလား။
 ။မရှိပါ ။ရှိပါသည် ။ရှိလျှင်ဖော်ပြပါ -----

(ဇ) ကျေးရွာတွင် ဖွဲ့စည်းထားသော အဖွဲ့အစည်းများ

လူထုပဟိုပြုစီမံကိန်းမတိုင်မီ ဤကျေးရွာတွင် ကျေးရွာဖွံ့ဖြိုးရေးအတွက် အစိုးရ (သို့) ရွာသားများကိုယ်တိုင်(သို့) စီမံကိန်းတစ်ခုခုမှ ဖွဲ့စည်းထားသည့် အဖွဲ့အစည်းများရှိပါသလား။

(၁) မြစ်ဖမ်းကြေးနင်းအဖွဲ့
 (၂) ၃၇၁

(ဈ) အထွေထွေအုပ်ချုပ်ရေး ဦးစီးဌာန (GAD) မှ မှတ်တမ်းတင်ထားခြင်း
 ဤကျေးရွာသည် အထွေထွေအုပ်ချုပ်ရေး ဦးစီးဌာန (GAD) မှ မှတ်တမ်းတင်ထားမှု ရှိပါသလား။
 ။မရှိပါ ။ရှိပါသည်

ကျေးရွာခေါင်းဆောင် လူထုစည်းရုံးရေးမှူး
 အမည် ဦးကျော်မြင့် အမည်
 လက်မှတ် [Signature] လက်မှတ်
 နေ့စွဲ ၂၀. ၂. ၂၀၁၇ နေ့စွဲ

ကျေးရွာအခြေခံအချက်အလက်များ (ပုံစံ ၈ - ၁) ဒုတိယနှစ် စက်ဝန်း

ပုံစံ - ၈ - ၁ ကျေးရွာအခြေခံအချက်အလက်များ (Form PC 1)

လယ်ဌာနချုပ်၊ ကျေးရွာတစ်ရွာသို့ ပထမဆုံးပိတ်ဆက်ခန်း သွားရောက်သောအခါ လူထုစည်းရုံးရေးမှူးသည် ကျေးရွာ ခေါင်းဆောင်များအား ကျေးရွာအချက်အလက်များကို ပေးအောင်ပေးရန် တောင်းခံရသည်။ ဤအချက်အလက်များကို စီမံကိန်း ဝိတ်ဆက်အစည်းအဝေးတွင် တောင်းခံရသည်။ စီမံကိန်းဝိတ်ဆက်အစည်းအဝေးတွင် လူထုစည်းရုံးရေးမှူးသည် ဤအချက်အလက် များအား စစ်ဆေးပြီး မှန်ကန်အောင်ပြုလုပ်ရမည်။ ပြီးနောက်တွင် လူထုစည်းရုံးရေးမှူးမှ သတင်းအချက်အလက်ထိသို့၊ Tablets မှ တစ်ဆင့် ဖြည့်သွင်းရမည်။

ကျေးရွာခေါင်းဆောင် အမည် ဦးတင်မွှေး	ကျေးရွာခေါင်းဆောင်၏ ဝန်နံပါတ် ၀၄. ၇၇၇၇၅ ၇၅၇	လူထုစည်းရုံးရေးမှူး၏ အမည် ဦးသက်သုဇော်
မြည်နယ်၊ တိုင်းဒေသကြီး ဧရာဝတီ	မြို့နယ် ငယ်စာ	ကျေးရွာအုပ်စု ချောင်းဝ
		ကျေးရွာ လှိုင်ကော

က၊ လူဦးရေ 329

လူမျိုးစု	အိမ်ထောင်စုအရေအတွက်	ကိုးကွယ်သည့်ဘာသာ	အိမ်ထောင်စုအရေအတွက်
လူမျိုးစု (၁) ဗမာ	၉၅	ဗုဒ္ဓ	၉၅
လူမျိုးစု (၂) _____		ဘာသာ (၂) _____	
လူမျိုးစု (၃) _____		ဘာသာ (၃) _____	
လူမျိုးစုစရာ _____		ဘာသာစရာ _____	
အခြား _____			
	အရေအတွက်		
မသန်စွမ်းသူများ	၂		
ထက်ကြီးရွယ်အိုများ (၆၅ နှစ် နှင့် အထက်)	၉		
စစ်ဘေးရှောင် (သို့မဟုတ်) ရွှေ့ပြောင်းနေထိုင်၊ ပြောင်းရွှေ့			

လူဦးရေ	အမျိုးသား (အရေအတွက်)	အမျိုးသမီး (အရေအတွက်)	အိမ်ခြေအရေအတွက်
လူမျိုးစု (၁) ဗမာ	၁၇၁	၁၄၈	၈၇
လူမျိုးစု (၂) _____			
လူမျိုးစု (၃) _____			
အခြား _____			
အိမ်ထောင်စုဦးရီး	၉၂	၃	

(ခ) အခြေခံအဆောက်အအုံ အသုံးအဆောင်များ

စာသင်ကျောင်း	အမှတ် ဖြစ်ပါ	ကျန်းမာရေး	အမှတ် ဖြစ်ပါ	ဘာသာရေး အဆောက်အအုံများ	အမှတ် ဖြစ်ပါ
အထက်တန်းကျောင်း	ဂ	ဆေးရုံ	ဂ	စေတီ	၇
အလယ်တန်းကျောင်း	ဂ	ကျန်းမာရေးဌာန	ဂ	ဘုန်းကြီးကျောင်း	၂
မူလတန်းကျောင်း ၆	၂	ကျန်းမာရေးဌာနခွဲ	၂	ဟိန္ဒူဘုရားကျောင်း	၂
မူကြိုကျောင်း	၂	ဆေးပေးခန်း	၂	ခရစ်ယာန်ကျောင်း	၂
အခြား	၂	အခြား	၂	ဇလီ	၂
				အခြား	၂
မှတ်ချက်		မှတ်ချက်		မှတ်ချက်	၂

(ဂ) ကျွမ်းကျင်သူများမှတ်တမ်း (ကျေးရွာတွင်နေထိုင်သော သို့မဟုတ် တခြားရွာမှလာရောက်သောကျွမ်းကျင်သူများ)

(၁) စာသင်ကျောင်း			(၂) ကျန်းမာရေး			(၃) လက်မှုပညာရှင်		
	ရွာတွင်နေထိုင်သူ	အခြားရွာမှလာသူ		ရွာတွင်နေထိုင်သူ	အခြားရွာမှလာသူ		ရွာတွင်နေထိုင်သူ	အခြားရွာမှလာသူ
မူလတန်းပြဆရာ/မ	၄	၁	ဆရာဝန်	၈	၇	လက်သမား	၇	၁
အထက်တန်းပြဆရာ/မ	၂	၂	လက်ထောက်ကျန်းမာရေးပူး	၂	၂	ပန်းရံ	၂	၁
အလယ်တန်းပြဆရာ/မ	၄	၁	အမျိုးသမီးကျန်းမာရေးဆရာမ	၈	၇	လှုပ်စစ်ကျွမ်းကျင်၊ မီးသမား	၇	၈
မူကြံဆရာ/မ	၂	၁	သားဖွားဆရာမ	၂	၂	ရေပိုက်သူလ်သူ	၂	၂
အခြား	၂	၂	ပြည်သူ့ကျန်းမာရေးလုပ်သား	၁	၂	ကော်ပြင်ဆရာ	၂	၁
မှတ်ချက်			မှတ်ချက်			မှတ်ချက်		

(ဃ) ကျေးရွာသို့ ရောက်ရှိနိုင်သည့် လမ်းအခြေအနေ / ကျေးရွာတစ်ရွာသည် ၎င်း၏ ကျေးရွာအုပ်စုနှင့် ဆက်သွယ်ထားသော

ကျောက်ကြမ်းလမ်း ကတ္တရာလမ်း ကွန်ကရစ်လမ်း မော်တော်ဆိုင်ကယ်လမ်း
 ကျောက်ခင်းလမ်း မြေသားလမ်း လူသွားလမ်း အခြား ရေအေး

(င) ကျေးရွာဖွံ့ဖြိုးမှုစီမံချက်
 (၁) လူထုပတ်ဝန်းကျင်ထိခိုက်မှုမရှိစေရန် ဤကျေးရွာတွင်ကျေးရွာဖွံ့ဖြိုးမှု စီမံချက်ရှိခဲ့ပါသလား? ရှိပါသည်/မရှိပါ/မသိပါ
 (၂) ရှိခဲ့ပါလျှင် ဤစီမံချက်ကို မည်သည့် ခုနှစ်တွင်ပြင်ဆင်ခဲ့ပါသနည်း? နှစ် 2008/မသိပါ
 (၃) ဤစီမံချက်ကို ဖြည့်စုံမှုအတည်ပြုခဲ့ပါသလား? ပြုခဲ့ပါသည်/မပြုခဲ့ပါ/မသိပါ

(စ) ဓရီးအက္ခရာအဝေး
 (၁) ဤကျေးရွာ၏ပတ်ဝန်းကျင်မှ ၎င်းကျေးရွာအုပ်စု၏ပတ်ဝန်းကျင်မှ ဓရီးပိုင်မည်မျှကွာဝေးသနည်း? မိုင် 1/မသိပါ
 (၂) ဤကျေးရွာမှ ၎င်းကျေးရွာအုပ်စု၏ပတ်ဝန်းကျင်မှ သွားလာရာတွင်ကြာမြင့်သည့်အချိန်၊

ခြောက်သွေ့ရာသီတွင်ကြာချိန် ၃၀ မိနစ် ထော်လာဂျီ/မော်တော်ဆိုင်ကယ်/ခြေလျင်/လာ/မော်တော်ဆိုင်/အခြား
 မိုးရာသီတွင်ကြာချိန် ၃၀ မိနစ် ထော်လာဂျီ/မော်တော်ဆိုင်ကယ်/ခြေလျင်/လာ/မော်တော်ဆိုင်/အခြား

(ဆ) ပတ်ဝန်းကျင်ဆိုင်ရာ သဘာဝဘေးအန္တရာယ်
 ဤကျေးရွာတွင် ရေကြီးခြင်းကိုသို့ သဘာဝဘေးအန္တရာယ်ကျရောက်စေခြင်း ရှိပါသလား? မရှိပါ
 ရှိလျှင်အောက်ဖော်ပြပါ ရှိပါသည် ရှိလျှင်အောက်ဖော်ပြပါ မရှိပါ

(ဇ) ကျေးရွာတွင် ဖွံ့စည်းထားသော အဖွဲ့အစည်းများ
 လူထုပတ်ဝန်းကျင်ထိခိုက်မှုမရှိစေရန် ဤကျေးရွာတွင် ကျေးရွာဖွံ့ဖြိုးရေးအတွက် အစိုးရ (သို့) ရွာသားများကိုယ်တိုင်(သို့) စီမံကိန်းတစ်ခုခု ဖွံ့စည်းထားသည့် အဖွဲ့အစည်းများရှိပါသလား။

(၁) အစိုးရ ကုန်သွယ်ရေး ကလေးသူငယ်ဆောင်ရွက်ရေး အဖွဲ့၊ သမ
 (၂) အစိုးရ မူဝါဒ ဖွံ့ဖြိုးရေး

(ဈ) အထွေထွေအုပ်ချုပ်ရေး ဦးစီးဌာန (GAD) မှ မှတ်တမ်းတင်ထားခြင်း
 ဤကျေးရွာသည် အထွေထွေအုပ်ချုပ်ရေး ဦးစီးဌာန (GAD) မှ မှတ်တမ်းတင်ထားမှု ရှိပါသလား။
မရှိပါ ရှိပါသည်

ကျေးရွာခေါင်းဆောင် အမည် ဦးတင်မွေ လက်မှတ် [Signature] နေ့စွဲ 11.1.2018
 လူထုစည်းရုံးရေးမှူး အမည် ဦးသက်သိန်း လက်မှတ် [Signature] နေ့စွဲ 11.1.2018

ပုံစံ - ၀ - ၀ ကျေးရွာအခြေခံအချက်အလက်များ (Form PC 1)

လယ်ဥယျာဉ်၊ ကျေးရွာတစ်ရွာသို့ ပထမဆုံးပိတ်ဆက်ခရီး သွားရောက်သောအခါ လူထုစည်းရုံးရေးမှူးသည် ကျေးရွာ ခေါင်းဆောင်များအား ကျေးရွာအချက်အလက်များကို မေတ္တာရပ်ခံ၍ တောင်းခံရသည်။ ဤအချက်အလက်များကို စီမံကိန်း ပိတ်ဆက်အစည်းဝေးမတိုင်မီတောင်းခံရမည်။ စီမံကိန်းပိတ်ဆက်အစည်းဝေးတွင် လူထုစည်းရုံးရေးမှူးသည် ဤအချက်အလက် များအား ဝစ်ဆေးပြီး မှန်ကန်အောင်ပြုလုပ်ရမည်။ ပြီးနောက်တွင် လူထုစည်းရုံးရေးမှူးမှ သတင်းအချက်အလက်ထံသို့ Tablets မှ တဆင့် ဖြည့်သွင်းရမည်။

ကျေးရွာခေါင်းဆောင် အမည် ဦး တစ်ရွှေ	ကျေးရွာခေါင်းဆောင်၏ ဖုန်းနံပါတ် ၀၇-၇၇၇၇၇၅၃၃၇	လူထုစည်းရုံးရေးမှူး၏ အမည် ဒေါ်သဇ္ဇာထွန်း
ပြည်နယ်တိုင်းဒေသကြီး ဧရာဝတီ	မြို့နယ် ယုကာ	ကျေးရွာအုပ်စု ရွှေကင်း ၀
		ကျေးရွာ ကျွန်းတော

ထား လှည့်စာရ

လူမျိုးစု	အိမ်ထောင်စုအရေအတွက်	ကိုးကွယ်သည့်ဘာသာ	အိမ်ထောင်စုအရေအတွက်
လူမျိုးစု (၁) မြန်မာ	၇၅	ဘာသာ (၁) မြန်မာ	၇၅
လူမျိုးစု (၂) -----		ဘာသာ (၂) -----	
လူမျိုးစု (၃) -----		ဘာသာ (၃) -----	
လူမျိုးစုစုစု -----		ဘာသာစုစု -----	
အခြား			
	အရေအတွက်		
စာနိဂ္ဂန်းသူများ	၃		
သက်ကြီးရွယ်အိုများ (၆၅ နှစ် နှင့် အထက်)	၈		

စင်တာအမျိုးအစား			
-----------------	--	--	--

	အမျိုးသား (အာရေဗာကျွန်း)	အမျိုးသမီး (အာရေဗာကျွန်း)
လူဦးရေ		
လူမျိုးစု (၁)-----	171	148
လူမျိုးစု (၂)-----		
လူမျိုးစု (၃)-----		
အခြား		
အိမ်ထောင်ဦးရေ	92	3

(ခ) အခြေအတင်အား အသုံးအဆောင်များ

စာအုပ်အမျိုးအစား	အမှတ် ခြံမီ	ကျန်းမာရေး	အမှတ် ခြံမီ	ဘာသာရေး အဆောက် အအုံများ	အမှတ် ခြံမီ
အထက်တန်းကျောင်း	<input type="checkbox"/>	စေ့မို	<input type="checkbox"/>	ခေတ်	<input type="checkbox"/>
အလယ်တန်းကျောင်း	<input type="checkbox"/>	ကျန်းမာရေးဌာန	<input type="checkbox"/>	ဘုန်းကြီးကျောင်း	<input checked="" type="checkbox"/>
မူလတန်းကျောင်း	<input checked="" type="checkbox"/>	ကျန်းမာရေးဌာနခွဲ	<input type="checkbox"/>	ဟိန္ဒူဘုရားကျောင်း	<input type="checkbox"/>
ပျက်စီးကျောင်း	<input checked="" type="checkbox"/>	စော့ပေးခန်း	<input type="checkbox"/>	ခရစ်ယာန်ကျောင်း	<input type="checkbox"/>
အခြား	<input type="checkbox"/>	အခြား	<input type="checkbox"/>	ဗလီ	<input type="checkbox"/>
				အခြား	<input type="checkbox"/>
မှတ်ချက်		မှတ်ချက်		မှတ်ချက်	

(ဂ) ကျွမ်းကျင်သူများမှတ်တမ်း (ကျေးရွာတွင်နေထိုင်သော သို့မဟုတ် တခြားရွာမှလာရောက်သော ကျွမ်းကျင်သူများ)

(ခ) တာဝန်ကျမ်း			(င) ကျန်းမာရေး			(စ) လက်မှုပညာရှင်		
	ရွာတွင်နေထိုင်သူ	အခြားရွာမှလာသူ		ရွာတွင်နေထိုင်သူ	အခြားရွာမှလာသူ		ရွာတွင်နေထိုင်သူ	အခြားမှလာသူ
မူလတန်းပြဆရာ/မ	<input type="checkbox"/>	<input checked="" type="checkbox"/>	ဆရာဝန်	<input type="checkbox"/>	<input type="checkbox"/>	လက်သမား	<input checked="" type="checkbox"/>	<input type="checkbox"/>
အထက်တန်းပြဆရာ/မ	<input type="checkbox"/>	<input type="checkbox"/>	လက်ထောက်ကျန်းမာရေးမှူး	<input type="checkbox"/>	<input type="checkbox"/>	ပန်းရံ	<input type="checkbox"/>	<input type="checkbox"/>
အလယ်တန်းပြဆရာ/မ	<input type="checkbox"/>	<input checked="" type="checkbox"/>	အမျိုးသမီးကျန်းမာရေးဆရာမ	<input type="checkbox"/>	<input type="checkbox"/>	လျှင်စင်ကျွမ်းကျင်ပီးသမား	<input type="checkbox"/>	<input type="checkbox"/>
မူကြံဆရာ/မ	<input type="checkbox"/>	<input checked="" type="checkbox"/>	သားဖွားဆရာမ	<input type="checkbox"/>	<input type="checkbox"/>	ရေပိုက်သွယ်သူ	<input type="checkbox"/>	<input type="checkbox"/>
အခြား	<input type="checkbox"/>	<input type="checkbox"/>	ပြည်သူ့ကျန်းမာရေးလုပ်သား	<input type="checkbox"/>	<input type="checkbox"/>	စက်ပြင်ဆရာ	<input checked="" type="checkbox"/>	<input type="checkbox"/>
မှတ်ချက်				မှတ်ချက်				မှတ်ချက်

(ဃ) ကျေးရွာသို့ ရောက်ရှိနိုင်သည့် လမ်းအခြေအနေ / ကျေးရွာတစ်ရွာသည် ၎င်း၏ ကျေးရွာအုပ်စုနှင့် ဆက်သွယ်ထားသော လမ်းအခြေအနေ (အောက်ပါပုဂ္ဂိုလ်တို့ကို ဝိုင်းပါ)

ကျောက်ကြမ်းလမ်း ကတ္တရာလမ်း ကွန်ကရစ်လမ်း မော်တော်ဆိုင်ကယ်လမ်း
 ကျောက်စင်းလမ်း မြေသားလမ်း လူသွားလမ်း အခြား ရွှေကောကျေးရွာ၊ ချောင်းပကျေးရွာ၊ လာရပ် (စက်ဗျာ)

(င) ကျေးရွာဖွံ့ဖြိုးမှုစီမံချက် ပိုင်းပါ
 (၁) လူထုပဟိုပြုစီမံကိန်းမတင်မီ ဤကျေးရွာတွင်ကျေးရွာဖွံ့ဖြိုးမှု ရှိပါသည် / မရှိပါ / မသိပါ
 စီမံချက်ရှိခဲ့ပါသလား?

(၂) ရှိခဲ့ပါလျှင် ဤစီမံချက်ကို မည်သည့် စုနှစ်တွင်ပြင်ဆင်ခဲ့ပါသနည်း? ၂၀၁၀ နှစ်-----/မသိပါ
 (၃) ဤစီမံချက်ကို ဖြိုနှယ်မှအတည်ပြုခဲ့ပါသလား? ပြုခဲ့ပါသည်/မပြုခဲ့ပါ /မသိပါ

(စ) ဝေးအကွာအဝေး

(၁) ဤကျေးရွာ၏ဝဟိုမှ ၎င်းကျေးရွာအုပ်စု၏ဝဟိုအထိ ဝေးပိုင်မည်မျှကွာဝေးသနည်း? နိုင်-----/မသိပါ
 (၂) ဤကျေးရွာမှ ၎င်းကျေးရွာအုပ်စု၏ဝဟိုအထိ သွားလာရာတွင်ကြာမြင့်သည့်အချိန်။

ခြောက်သွေ့ရာသီတွင်ကြာချိန်----- ထော်လာရီ/မော်တော်ဆိုင်ကယ်/ခြေလျင်/လာ/မော်တော်ဘုတ်/
 အခြား ----- ၁၀ မိနစ်
 မိုးရာသီတွင်ကြာချိန်----- ထော်လာရီ/မော်တော်ဆိုင်ကယ်/ခြေလျင်/လာ/မော်တော်ဘုတ်/
 အခြား ----- ၁၀ မိနစ်

(ဆ) ဖတ်ဝန်းကျင်ဆိုင်ရာ သဘာဝဘေးအန္တရာယ်

ဤကျေးရွာတွင် ရေကြီးခြင်းကဲ့သို့ သဘာဝဘေးအန္တရာယ်ကျရောက်ဖူးခြင်း ရှိပါသလား။

မရှိပါ ရှိပါသည် ရှိလျှင်ဖော်ပြပါ ၂၀၀၈ ခုနှစ် နတ်ကန် မျှော်စင် အောက်ခံကန်
 ကျေးရွာအုပ်စုအတွင်း ဖြစ်ပွားခဲ့ပါသည်။

(ဇ) ကျေးရွာတွင် ဖွဲ့စည်းထားသော အဖွဲ့အစည်းများ

လူထုဝဟိုပြုစီမံကိန်းမတိုင်မီ ဤကျေးရွာတွင် ကျေးရွာဖွံ့ဖြိုးရေးအတွက် အစိုးရ (သို့) ရွာသားများကိုယ်တိုင်(သို့) စီမံကိန်းတစ်ခုခုမှ ဖွဲ့စည်းထားသည့် အဖွဲ့အစည်းများရှိပါသလား။

(၁) မြေစိုက်ရေး
 (၂) ပြင်ဆင်ရေး

(ဈ) အထွေထွေအုပ်ချုပ်ရေး ဦးစီးဌာန (GAD) မှ မှတ်တမ်းတင်ထားခြင်း

ဤကျေးရွာသည် အထွေထွေအုပ်ချုပ်ရေး ဦးစီးဌာန (GAD) မှ မှတ်တမ်းတင်ထားမှု ရှိပါသလား။

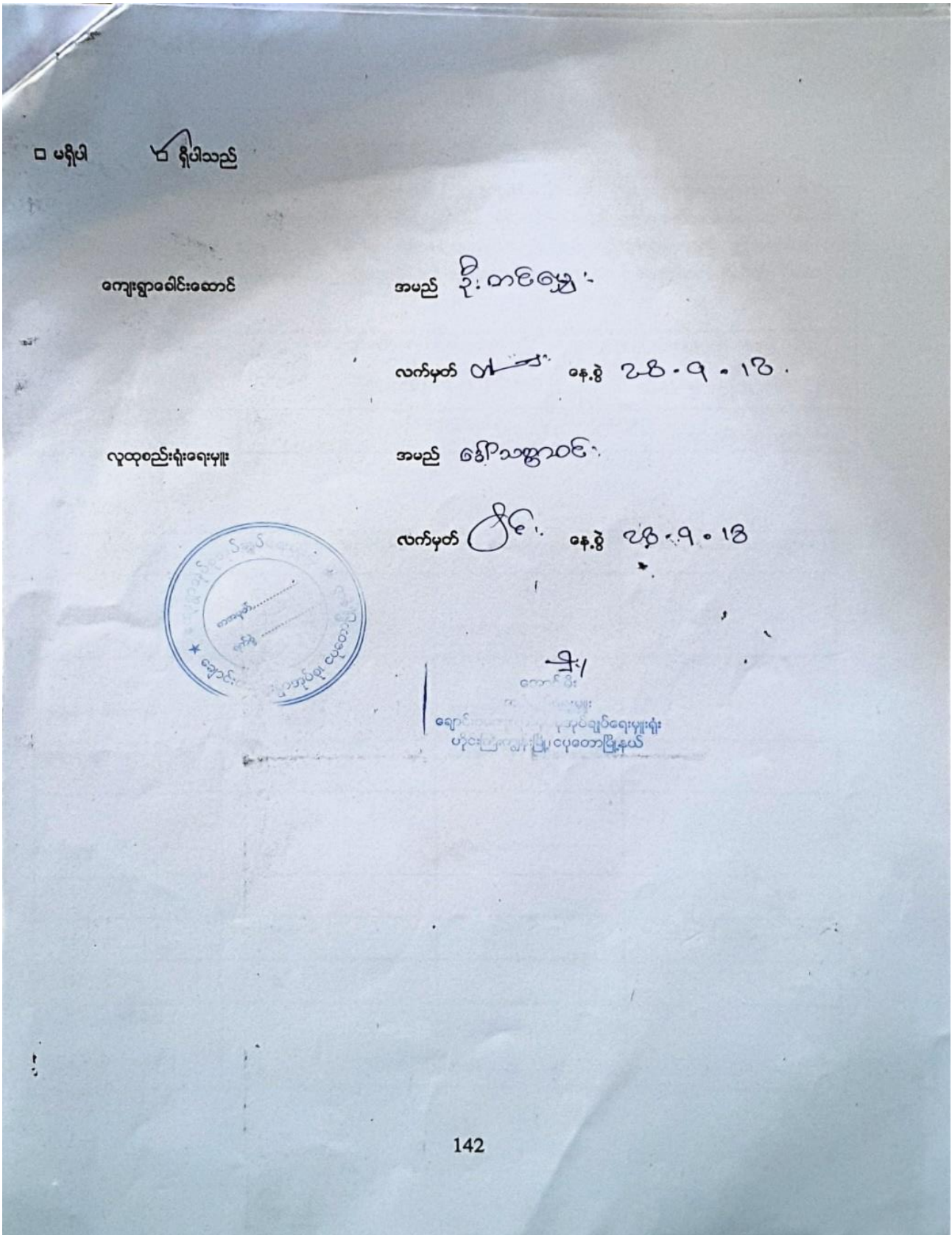

စီမံကိန်းစက်ဝန်းအချိန်ဇယား (ပုံစံ စ-၂) ပထမနှစ်စက်ဝန်း

ပုံစံ - စ-၂ - စီမံကိန်းစက်ဝန်းအချိန်ဇယား (PC 2)

လမ်းညွှန်ချက်၊ သတ်မှတ်ရာလူထုဝင်ရောက်ရေး/လက်ထောက်နည်းပညာများ/ပုံစံအဆင့်တစ်ခုစီဖြစ်စေရန် ကျေးရွာအုပ်စုအတွက် ဤပုံစံကို ဖြည့်သွင်းရမည်။		စက်ဝန်းအားအမှတ်ခြိပ်ပါ ။ စက်ဝန်း(၁) ။ စက်ဝန်း(၂) ။ စက်ဝန်း(၃)	
စည်းရုံးရေးဖွဲ့/ဝန်ထမ်း အမည် နေ့စွဲ ၂၀၂၀.၂.၁၇		စက်ဝန်း(၄)	
ပြည်နယ်/တိုင်း ဝန်ထမ်းအမည်		ကျေးရွာအုပ်စု ဝန်ထမ်းအမည်	
စီမံကိန်းဆောင်ရွက်မှုအဆင့်များ		အစည်းအဝေးတွင်တက်ရောက်သူအရေအတွက်	
စီမံကိန်းအဆင့်များ	နေ့စွဲ		အစည်းအဝေးတွင်တက်ရောက်သူအရေအတွက်
	စတင်သည့် နေ့	ပြီးဆုံးသည့်နေ့	
၁။ ကျေးရွာစီမံကိန်း စိတ်ဆက်အစည်းအဝေး	၂၀.၂.၁၇	၂၀.၂.၁၇	၇၅
၂။ ကျေးရွာစီမံကိန်းစီမံချက်ရေးဆွဲခြင်း အစည်းအဝေး	၂၀.၂.၁၇	၂၀.၂.၁၇	၈၃
၃။ ကျေးရွာအုပ်စု လုပ်ငန်းဆောင်ရွက်ချက်အစည်းအဝေး	၂၄.၂.၁၇		၃၇
၄။ မြို့နယ်အဆင့် စီမံကိန်းရေးဆွဲရေး နှင့် အကောင်အထည်ဖော်ရေးကော်မတီ၏ စီမံကိန်း သုံးသပ်မှု အစည်းအဝေး			
၅။ မြို့နယ် စီမံကိန်းရေးဆွဲရေး နှင့် အကောင်အထည်ဖော်ရေး ကော်မတီ၏ဆုံးဖြတ်မှုကို ရွာသို့ အသိပေး အကြောင်းကြားသည့် အစည်းအဝေး			
၆။ စီမံကိန်းလုပ်ငန်းစဉ်စီမံချက်ရေးဆွဲခြင်း အစည်းအဝေး			
၆.၁။ စီမံကိန်းလုပ်ငန်း အကောင်အထည်ဖော်ရေးအစီအစဉ် ရေးဆွဲခြင်း			
၆.၂။ ပထမလှူဒါန်းအစီအစဉ် ရေးဆွဲခြင်း			
၆.၃။ ဘဏ္ဍာရေးကုန်ကျမှု လျာထားအစီအစဉ် ရေးဆွဲခြင်း			

စီမံကိန်းစက်ဝန်းအချိန်ဇယား (ပုံစံ ၈-၂) တတိယနှစ်စက်ဝန်း

ပုံစံ - ၈ - ၂ - စီမံကိန်းစက်ဝန်းအချိန်ဇယား (PC 2)

လမ်းညွှန်ရွာမှာ သက်ဆိုင်ရာလူထုထုတ်ဖော်ရေးပူးပေါင်းဆောင်ရွက်ရန်အတွက် ဤပုံစံကို ဖြည့်သွင်းရမည်။			
စည်းရုံးရေးပူး/ဝန်ထမ်း အမည်		စီမံကိန်းစက်ဝန်းအဆင့်တစ်ခုစီဖြစ်ပြီး ကျေးရွာနှင့် ကျေးရွာအုပ်စုအတွက် ဤပုံစံကို	
နေ့စွဲ	၂၀၁၅.၀၉.၁၀	စက်ဝန်းအားအမှတ်ဖြစ်ပါ	စက်ဝန်း(၁) <input type="checkbox"/> စက်ဝန်း(၂) <input type="checkbox"/> စက်ဝန်း(၃) <input type="checkbox"/>
ဖြည့်နှယ်/တိုင်း	ဧရာဝတီ	ကျေးရွာအုပ်စု	ကျေးရွာ
	မြို့နယ်	ယန္တရား	ကျေးရွာ
			လှိုင်စကော

စီမံကိန်းစတင်ရက်စွဲအဆင့်များ	နေ့စွဲ		အစည်းအဝေးတွင်တက်ရောက်သူအရေအတွက်			
	စတင်သည့် နေ့	ပြီးဆုံးသည့်နေ့	အချိုးအစား အရေအတွက်	အချိုးသမီး အရေအတွက်	အိမ်ထောင်စု အရေအတွက်	လျှို့ဝှက်တက်ရောက်သူ အရေအတွက် နှင့် လျှို့ဝှက်အမည်
၁။ ကျေးရွာစီမံကိန်း စီမံကိန်းအစည်းအဝေး	၂၀၁၅.၀၉.၁၀	၂၀၁၅.၀၉.၁၀	၂၅	၁၅	၅၄	မမာ၊ ဗုဒ္ဓ
၂။ ကျေးရွာပွဲမြို့ရေး စီမံချက်ရေးဆွဲခြင်း အစည်းအဝေး	၂၀၁၅.၀၉.၁၀	၂၀၁၅.၀၉.၁၀	၃၆	၂၁	၆၇	မမာ၊ ဗုဒ္ဓ

၃။ ကျေးရွာအုပ်စု လုပ်ငန်းဆုံးဖြတ်ချက်ချသည့် အစည်းအဝေး									
၄။ ပြို့နယ်အထင် စိန်ကိန်းဝေခွဲရေး နှင့် အကောင်အထည်ဖော်ရေးကော်မတီ၏ စိန်ကိန်း သုံးသပ်မှု အစည်းအဝေး			မလို	မလို	မလို	မလို	မလို	မလို	မလို
၅။ ပြို့နယ် စိန်ကိန်းဝေခွဲရေး နှင့် အကောင်အထည်ဖော်ရေး ကော်မတီ၏ဆုံးဖြတ်ချက် ဣသို အသိပေး အကြောင်းကြားသည့် အစည်းအဝေး	15.1.19	15.1.19	၃၇	၅၅	၅၂	၅၅	၅၂	၅၅	၅၅
၆။ စိန်ကိန်းလုပ်ငန်းစီမံချက်ရေးဆွဲခြင်း အစည်းအဝေး									
၆.၀။ စိန်ကိန်းလုပ်ငန်းအကောင်အထည်ဖော်ရေးအစီအစဉ် ရေးဆွဲခြင်း	16.1.19	16.1.19	၄	၁၀	၆	၁၀	၆	၁၀	၁၀
၆.၂။ ယယ်ယာရေးအစီအစဉ် ရေးဆွဲခြင်း	16.1.19	16.1.19	၄	၁၀	၆	၁၀	၆	၁၀	၁၀
၆.၃။ ဘဏ္ဍာရေးကိစ္စကို လျာထားအစီအစဉ် ရေးဆွဲခြင်း	16.1.19	16.1.19	၄	၁၀	၆	၁၀	၆	၁၀	၁၀

၆.၄၊ ပြင်/ထိန်းသိမ်းရေးအဖွဲ့	16.1.19	16.1.19	4	6	10	1	မဟာ၊ 10.
၇၊ မိမိတို့ရပ်ကွက်တွင် တိုးတက်မှု စတင်ကြည့် အစဉ်အစား	25.2.18	25.2.18	3	5	8	1	မဟာ၊ 8.
၇.၁၊ အစဉ်အစား ပထမအကြိမ်						1	
၇.၂၊ အစဉ်အစား ဒုတိယအကြိမ်						1	
၇.၃၊ အစဉ်အစား တတိယအကြိမ်						1	
၈၊ မိမိတို့ရပ်ကွက်တွင် အပြီးသတ်စီမံခန့်ခွဲမှု အစဉ်အစား	24.3.19	24.3.19	3	5	8	1	မဟာ၊ 8
၉၊ ဂုဏ်ထူးဆောင်အစဉ်အစား	25.3.19	25.3.19	29	37	60	1	မဟာ၊ 60

၁၁။ ကျေးရွာဖွံ့ဖြိုးရေး ဦးစားပေး အစီအစဉ် (ပုံစံ ၈-၃) ပထမနှစ် စက်ဝန်း

၈၀

ပုံစံ - ၈ - ၃ ကျေးရွာဖွံ့ဖြိုးရေး ဦးစားပေးအစီအစဉ် (Form PC 3)

လမ်းညွှန်ချက်၊ အဆင့်(၃) ကျေးရွာမှော်မှန်းချက်အစည်းအဝေး ပြီးဆုံးသောအခါ ကျေးရွာစီမံကိန်း အထောက်အကူပြု ကော်ပတီသည် လူထုစည်းရုံးရေးမှူးအကူအညီဖြင့် ဤပုံစံကိုပြည့်စုံအောင် ဖြည့်သွင်းရမည်။			
လူထုစည်းရုံးရေးမှူး/ဝန်ထမ်း အမည်			
မှော်စ ၉၉.၇. ၂၀၂၄	စက်ဝန်းအား အမှတ်ဖြစ်ပါ (✓) <input checked="" type="checkbox"/> စက်ဝန်း(၁)	<input type="checkbox"/> စက်ဝန်း(၂)	<input type="checkbox"/> စက်ဝန်း(၃)
ပြည်နယ်/တိုင်း	မြို့နယ်	ကျေးရွာအုပ်စု	ကျေးရွာ
ဧရာဝတီ	ပုသိမ်	ချောင်းပ	ကျေးရွာ ကျင်းကော

က။ အခက်အခဲအတားအဆီးများအားရှေးနှေးခြင်း - ယခုလက်ရှိအခြေအနေတွင် ဤကျေးရွာဖွံ့ဖြိုးတိုးတက်ရေးအတွက် အဓိက အခက်အခဲအတားအဆီးများသည် မည်သည့်များဖြစ်ပါသနည်း။ (အမျိုးသား/သမီး အနည်းဆုံးအခက်အခဲ ၅ ခုစီဖော်ပြပါ)

အမျိုးသား အဖွဲ့မှ တင်ပြသောအခက်အခဲအတားအဆီးများ	အမျိုးသမီး အဖွဲ့မှတင်ပြသောအခက်အခဲအတားအဆီးများ
၁ ကျောင်းဆရာ/ဆရာမများ လာရောက်မှု	၁ မြေယာဈေးနှုန်း ပါးခြင်း
၂ သောက်စာအဖွဲ့အဖွဲ့အစည်းများ ဖြစ်ပေါ်ခြင်း	၂ အားလုံးလျှောက်ထားမှု မရှိခြင်း
၃ ကျေးရွာတွင် မီးဖိုချောင်စက် မရှိခြင်း	၃ သောက်စာအဖွဲ့အစည်း မရှိခြင်း
၄ ကျင်းမာကျေးရွာအုပ်စုအတွင်းရှိ မြေယာ	၄ သောက်စာအဖွဲ့အစည်း မရှိခြင်း
၅	၅
၆	၆

ခ။ မှော်မှန်းခြင်း - နောင်လာမည့် (၅) နှစ်အတွင်း ကျေးရွာဖွံ့ဖြိုးရေး မှော်မှန်းလျာထားချက်များအား တင်ပြပါ။

အမျိုးသားအဖွဲ့မှ တင်ပြသောမှော်မှန်းချက်များ	အမျိုးသမီးအဖွဲ့မှ တင်ပြသောမှော်မှန်းချက်များ
၁ ကျောင်းဆရာ/ဆရာမ ပညာတတ်	၁ ကျင်းမာကျေးရွာအုပ်စုအတွင်း မြေယာ
၂ ကြီးကြပ်ရေးမှူးများ	၂ အားလုံးလျှောက်ထားမှု မရှိခြင်း
၃ ကျေးရွာတွင် လျှောက်ထားမှု မရှိခြင်း	၃ သောက်စာအဖွဲ့အစည်း မရှိခြင်း
၄ ကျင်းမာကျေးရွာအုပ်စုအတွင်း မြေယာ	၄ သောက်စာအဖွဲ့အစည်း မရှိခြင်း
၅	၅
၆	၆

ဂ။ လူထုစီမံကိန်း၏ လာမည့် (၄) နှစ်အတွက် အကျိုးဝင်သော ဦးစားပေး ဖွံ့ဖြိုးတိုးတက်မှု လုပ်ငန်း အစီအစဉ်များအားဖော်ပြပါ။

အဆင့်	ကျေးရွာအတွက် ဦးစားပေး ဖွံ့ဖြိုးတိုးတက်မှု လုပ်ငန်းစဉ်များ	အဆိုပြုသူ (အမျိုးသားများ/ အမျိုးသမီးများ/အမျိုးသား+ အမျိုးသမီး)	ခန့်မှန်းကုန်ကျ ဝရိတ်	အကျိုးခံစားခွင့်ရှိသူ ခန့်မှန်းခြေ အရေအတွက်
၁	အိမ်စီမံကိန်း	ကျင်းမာ + ၁၀		၃၂၆
၂	ကျေးရွာအတွင်း အိမ်အိမ်စီမံကိန်း	ကျင်းမာ + ၁၀		
၃	မိုးရေဓာတ်အား အားလုံးအားလုံး	ကျင်းမာ + ၁၀		
၄	အိမ်အိမ်စီမံကိန်း အားလုံးအားလုံး	၁၀		
၅	အိမ်အိမ်စီမံကိန်း အားလုံးအားလုံး	ကျင်းမာ		
၆	အိမ်အိမ်စီမံကိန်း အားလုံးအားလုံး	ကျင်းမာ		

၇။ မှော်မှန်းခြင်း နှစ်စဉ် အစီအစဉ်များ

ဃ၊ လူထုစီမံကိန်း၏ လာမည့်(၄)နှစ်အတွက် အကျိုးမဝင်သော ဦးစားပေး ဖွံ့ဖြိုးတိုးတက်မှု လုပ်ငန်း အစီအစဉ်များအားဖော်ပြပါ။

အဆင့်	ကျေးရွာအတွက် ဦးစားပေး ဖွံ့ဖြိုး တိုးတက်မှု လုပ်ငန်းစဉ်များ	အဆိုပြုသူ (အမျိုးသားများ/ အမျိုးသမီးများ/အမျိုးသား+ အမျိုးသမီး)	အခန်းကဏ္ဍ
၁			
၂			
၃			
၄			
၅			
၆			
၇			
၈			
၉			

ခေါင်းဆောင်၊ ကျေးရွာစီမံကိန်းအထောက်အကူပြုကော်မီတီမှ အတည်ပြုသည်။

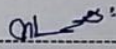
အမည် ----- ဦး စာဇ် ခေမ္မာ ----- လက်မှတ် -----  ----- နေ့.ရက် ----- 22-2-2017 -----

ကျေးရွာဖွံ့ဖြိုးရေး ဦးစားပေး အစီအစဉ် (ပုံစံ ၈-၃) ဒုတိယနှစ် စက်ဝန်း

ပုံစံ - ၈ - ၃ ကျေးရွာဖွံ့ဖြိုးရေး ဦးစားပေးအစီအစဉ် (Form PC 3)

လမ်းညွှန်ချက်၊ အဆင့်(၃) ကျေးရွာမှော်မှန်းချက်အစည်းအဝေး ပြီးဆုံးသောအခါ ကျေးရွာစီမံကိန်း အထောက်အကူပြု ကော်မတီသည် လူထုစည်းရုံးရေးမှူးအကူအညီဖြင့် ဤပုံစံကိုပြည့်စုံအောင် ဖြည့်သွင်းရမည်။
လူထုစည်းရုံးရေးမှူး/ဝန်ထမ်း အမည် ဦးသက်သွင်
နေ့စွဲ 17. 1. 2018
စက်ဝန်းအား အမှတ်ခြစ်ပါ (✓) <input checked="" type="checkbox"/> စက်ဝန်း(၁) <input type="checkbox"/> <input checked="" type="checkbox"/> စက်ဝန်း(၂) <input type="checkbox"/> စက်ဝန်း(၃) <input type="checkbox"/> စက်ဝန်း(၄)
ပြည်နယ်/တိုင်း ချောင်း မြို့နယ် ယုတော ကျေးရွာအုပ်စု ချောင်းဝ ကျေးရွာ ကျင်းကော

က။ အခက်အခဲအတားအဆီးများအားလေးခွဲခြား - ယခုလက်ရှိအခြေအနေတွင် ဤကျေးရွာဖွံ့ဖြိုးတိုးတက်ရေးအတွက် အဓိက အခက်အခဲအတားအဆီးများသည် မည်သည့်များဖြစ်ပါသနည်း။ (အမျိုးသား/သမီး အနည်းဆုံးအခက်အခဲ ၅ ခုစီဖော်ပြပါ)

အမျိုးသား အဖွဲ့မှ တင်ပြသောအခက်အခဲအတားအဆီးများ	အမျိုးသမီး အဖွဲ့မှ တင်ပြသောအခက်အခဲအတားအဆီးများ
၁ သွားရေးဆေးခန်းခက်ခဲခြင်း	၁ သွားရေးဆေးခန်းခက်ခဲခြင်း
၂ သောက်စားရေ သောက်ရေမရခြင်း	၂ သောက်စားရေ သောက်ရေမရခြင်း
၃ ကျွမ်းမာရေး ကုသမှု ခက်ခဲခြင်း	၃ ရေသိုဥထု စာနာစာသိမ်းခြင်း
၄ စာပျက်စာကျိတ် စာပျက်စာကျိတ်ခြင်း	၄ ကျွမ်းမာရေး ကုသမှု ခက်ခဲခြင်း
၅	၅ စာပျက်စာကျိတ် စာပျက်စာကျိတ်ခြင်း
၆	၆

ခ။ မှော်မှန်ခြင်း - နောင်လာမည့် (၅) နှစ် အတွင်း ကျေးရွာဖွံ့ဖြိုးရေး မှော်မှန်းလျာထားချက်များအား တင်ပြပါ။

အမျိုးသားအဖွဲ့မှ တင်ပြသောမှော်မှန်းချက်များ	အမျိုးသမီးအဖွဲ့မှ တင်ပြသောမှော်မှန်းချက်များ
၁ လမ်းပန်းဆက်သွယ်ရေးကောင်းမွန်ခြင်း	၁ လမ်းပန်းဆက်သွယ်ရေးကောင်း မွန်ခြင်း
၂ သောက်စားရေ သောက်ရေမရခြင်း	၂ သောက်စားရေ သောက်ရေမရခြင်း
၃ ကျွမ်းမာရေး ကုသမှု ခက်ခဲခြင်း	၃ ရေသိုဥထု စာနာစာသိမ်းခြင်း
၄ စာပျက်စာကျိတ် စာပျက်စာကျိတ်ခြင်း	၄ ကျွမ်းမာရေး ကုသမှု ခက်ခဲခြင်း
၅	၅ စာပျက်စာကျိတ် စာပျက်စာကျိတ်ခြင်း
၆	၆

ဂ။ လူထုစီမံကိန်း၏ လာမည့် (၄) နှစ်အတွက် အကျိုးစီးပွား ဦးစားပေး ဖွံ့ဖြိုးတိုးတက်မှု လုပ်ငန်း အစီအစဉ်များအားဖော်ပြပါ။

အဆင့်	ကျေးရွာအတွက် ဦးစားပေး ဖွံ့ဖြိုးတိုးတက်မှု လုပ်ငန်းစဉ်များ	အဆိုပြုသူ (အမျိုးသား/အမျိုးသမီး) အမျိုးသမီး	ခန့်မှန်းကုန်ကျ ဝရိတ်	အကျိုးခံစားခွင့်ရှိသူ ခန့်မှန်းခြေ အရေအတွက်
၁	ဆိပ်ခံတံတားဆင်းချက်	ကျား + မ		329
၂	ရိုးရေမြှောင်ကန်	ကျား + မ		329
၃	သောက်စားရေ စနစ်များ	မ		329
၄	ဆေးပေးခန်း	ကျား + မ		329
၅				
၆				

ဃ။ လူထုစီမံကိန်း၏ လာမည့်(၄)နှစ်အတွက် အကန့်မဝင်သော ဦးစားပေး ဖွံ့ဖြိုးတိုးတက်မှု လုပ်ငန်း အစီအစဉ်များအားဖော်ပြပါ။

အဆင့်	ကျေးရွာအတွက် ဦးစားပေး ဖွံ့ဖြိုးတိုးတက်မှု လုပ်ငန်းစဉ်များ	အဆိုပြုသူ (အမျိုးသားများ/အမျိုးသမီးများ/အမျိုးသား+အမျိုးသမီး)	အခန်းကဏ္ဍ
၀	ခြံကံပျိုး ရေး နည်းပညာ	ကျား + မ	စာအောက်မွေး ဇာတ်ကျား
၂	အေးမြရေး နည်းပညာ	"	
၃	ဝေငွေစိုက်ပျိုးရေး	"	
၄			
၅			
၆			
၇			
၈			

ခေါင်းဆောင်၊ ကျေးရွာစီမံကိန်းအထောက်အကူပြုကော်မတီမှ အတည်ပြုသည်။

အမည် ဦးတင်စွေ လက်မှတ် [Signature] ခန့် ၉ ၁၁. ၁. ၂၀၁၈

ကျေးရွာဖွံ့ဖြိုးရေး ဦးစားပေး အစီအစဉ် (ပုံစံ ၈-၃)

ပုံစံ - ၈-၃ ကျေးရွာဖွံ့ဖြိုးရေး ဦးစားပေးအစီအစဉ် (Form PC 3)

လယ်ဥယျာဉ်မှတ်တမ်း အဆင့်(၃)ကျေးရွာဖွံ့ဖြိုးရေးအစီအစဉ်အထောက်အကူပြုရေးအဖွဲ့အစည်းအဖွဲ့ဝင်များ အထောက်အကူပြုရေး အဖွဲ့အစည်း	
လူထုစည်းရုံးရေးမှူး/ဝန်ထမ်း အမည် ခင်အောင်	
နေ့စွဲ ၂၅.၇.၁၈	စက်ဝန်းအား အမှတ်ဖြစ်ပါ (✓) <input type="checkbox"/> စက်ဝန်း(၁) <input type="checkbox"/> စက်ဝန်း(၂) <input type="checkbox"/> စက်ဝန်း(၃) <input type="checkbox"/> စက်ဝန်း(၄)
ပြည်နယ်/တိုင်း ရာဇဝတ်	မြို့နယ် ယုစော
ကျေးရွာအုပ်စု ချောင်းပ	ကျေးရွာ ကျင်းပလာ

က။ အစီအစဉ်အထောက်အကူပြုရေးအဖွဲ့အစည်း - ယခုလက်ရှိအခြေအနေတွင်ကျေးရွာဖွံ့ဖြိုးတိုးတက်ရေးအတွက် အဓိကအစီအစဉ်အထောက်အကူပြုရေးအဖွဲ့အစည်းသည် မည်သည့်များဖြစ်ပါသနည်း။ (အမျိုးသား/သမီး အနည်းဆုံးအစီအစဉ် ၅ ခုစီဖော်ပြပါ)

အုပ်စုဖွံ့ဖြိုးရေးအဖွဲ့အစည်းမှ တင်ပြသော အစီအစဉ်အထောက်အကူပြုရေး	
မိုးကင်းကန်ကန်တွင်း၊ လယ်ဥယျာဉ်၊ ငြင်း၊ စောင့်၊ ညွှန်း၊ လာရခက်ခါ ငြင်း	<input type="checkbox"/> ကျား <input type="checkbox"/> သမီး <input type="checkbox"/> ကျား + မ
ရွာထိစောက်ဆုံး၊ လေယိုလောက်မ၊ မရှိ ငြင်း	<input type="checkbox"/> ကျား <input type="checkbox"/> သမီး <input type="checkbox"/> ကျား + မ
ဘာသာစား၊ အန္တရာယ်ကုရောက်လျှင် မရှိ ရရှိရမည် ငြင်း	<input type="checkbox"/> ကျား <input type="checkbox"/> သမီး <input type="checkbox"/> ကျား + မ
လျှပ်စက်ဖို၊ မရှိစောင့်စောင့်၊ မရှိမ၊ အ ဆင်းအတန်း၊ နိုင်ပါ ငြင်း	<input type="checkbox"/> ကျား <input type="checkbox"/> သမီး <input type="checkbox"/> ကျား + မ
အလုပ်အကိုင်ရှားပါးစောင့်စောင့်၊ ဝင်ရောက် ရရှိပါ ငြင်း	<input type="checkbox"/> ကျား <input type="checkbox"/> သမီး <input type="checkbox"/> ကျား + မ
စားပေးခန်း၊ မရှိစောင့်စောင့်၊ အလုပ်၊ အ လုပ်လုပ် ငြင်း	<input type="checkbox"/> ကျား <input type="checkbox"/> သမီး <input type="checkbox"/> ကျား + မ

ခ။ မျှော်မှန်းခြင်း - နောင်လာမည့် (၅) နှစ် အတွင်း ကျေးရွာဖွံ့ဖြိုးရေး မျှော်မှန်းလျာထားရက်များအား တင်ပြပါ။

အုပ်စုဖွံ့ဖြိုးရေးအဖွဲ့အစည်းမှ တင်ပြသော အစီအစဉ်အထောက်အကူပြုရေး	
ရွာထိစောက်လေယိုလောက်မ၊ လှိုင် လှိုင်	<input type="checkbox"/> ကျား <input type="checkbox"/> သမီး <input type="checkbox"/> ကျား + မ
အလုပ်အကိုင်အခွင့်အလမ်း၊ ရရှိလာစေရန်	<input type="checkbox"/> ကျား <input type="checkbox"/> သမီး <input type="checkbox"/> ကျား + မ
ရွာတွင်း၊ လမ်း၊ များ၊ ကောင်း၊ မွန်လာလျှင်	<input type="checkbox"/> ကျား <input type="checkbox"/> သမီး <input type="checkbox"/> ကျား + မ
စားပေးခန်း၊ ရရှိစောင့်စောင့်၊ ကျား၊ မ ရရှိပါ ငြင်း	<input type="checkbox"/> ကျား <input type="checkbox"/> သမီး <input type="checkbox"/> ကျား + မ

အလုပ်အကိုင်လျာထားရက် ဝင်ရောက်
လှိုင်

Page 12 of 47

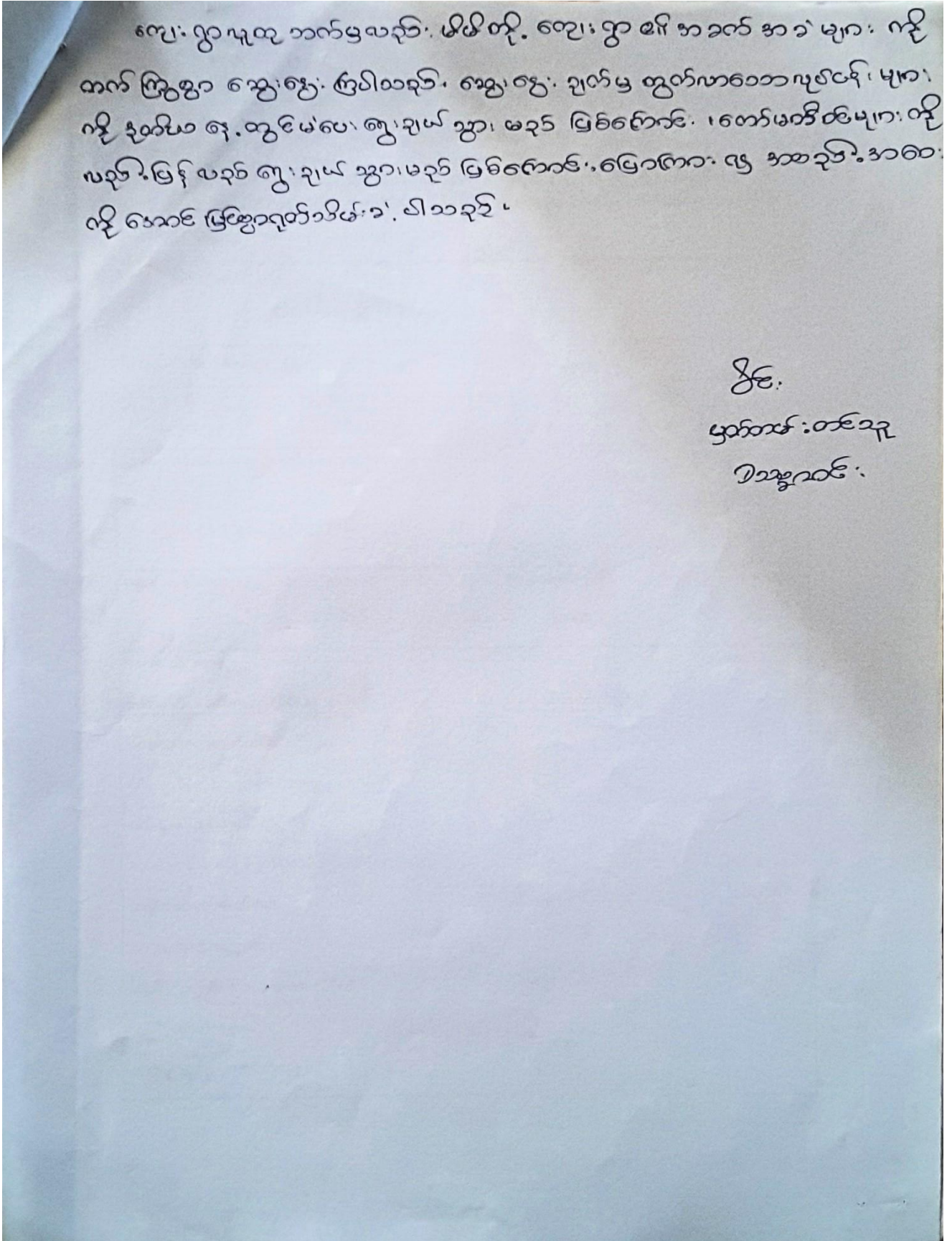

ဥတိယအကြိမ်အစည်းအဝေး

ရက်စွဲ - ၂၅. ၇. ၂၀၁၈

- အုပ်စု - ချောင်းပ
- ကျေးရွာ - ကျင်းကော
- နေရာ - ကျင်းကောကျေးရွာ ခိုခိမ် အိမ်
- အချိန် - ၂:၀၀ PM မှ ၄:၀၀ PM

အကြောင်းအရာ - " ယူတူဗဟိုပြုစီမံကိန်း ဥတိယအကြိမ်အစည်းအဝေးပြုလုပ်ခြင်း

တက်ရောက်သူအရေ - ၈ (၃၊ ၁၊ ၂၊ ၂၊ ၂) ပါဝင် (၆၅)

ရွေးချယ်စဉ်က ဝန်ထမ်းများ၊ တစ်ဖွဲ့၊ မှယူမှု၊ ယူစီမံရေး၊ ခြံ

အောင်တက်ရောက်ပေးကြသောကြောင့် ဂုဏ်ထူးဆောင်များ၊ ဖူးတစ်ကြောင်း၊ ယူပိုင်

ခွဲရွေးချယ်ရာတွင် မိမိတို့ ကျေးရွာအတွက် အမြန်တကယ် အုပ်စုအဖွဲ့အစည်း

ကိုသာ ရွေးချယ်ပေးကြပါရန် အဖွဲ့အဖွဲ့အစည်း၊ အဖွဲ့အစည်း၊ အဖွဲ့အစည်း၊

ထိုအခါကျေးရွာအဖွဲ့အစည်း၊ ခွဲရွေးချယ်မှု၊ အဖွဲ့အစည်း၊ အဖွဲ့အစည်း၊

ကိုယူမှုအဖွဲ့အစည်း၊ ခွဲရွေးချယ်မှု၊ အဖွဲ့အစည်း၊ အဖွဲ့အစည်း၊ အဖွဲ့အစည်း၊

မှ မိမိတို့ ကျေးရွာအတွက် အမြန်တကယ် အုပ်စုအဖွဲ့အစည်း ခွဲရွေးချယ်မှု

များကို ရွေးချယ်ပေးကြပါရန် ဆက်လက်လှ ပထမဦးစွာ မှစ၍

ထုတ်ထားသော အဖွဲ့အစည်း၊ ခွဲရွေးချယ်မှု၊ အဖွဲ့အစည်း၊ အဖွဲ့အစည်း၊

မှ အသေးစိတ် ရှင်းလင်း ပြောကြားပေးပါရန် စီမံကိန်း၊ ယူပိုင်၊ ခွဲရွေး

ချယ်မှု၊ အဖွဲ့အစည်း၊ အဖွဲ့အစည်း၊ အဖွဲ့အစည်း၊ အဖွဲ့အစည်း၊

ရှင်းပြလှ ကျေးရွာအဖွဲ့အစည်း မှ တက်ကြွစွာ စွမ်းဆောင်ပေးကြပါရန်

ကျင်းကောကျေးရွာ ယူတူဗဟိုပြုစီမံကိန်း ကော်မတီအဖွဲ့

ဝန်ထမ်းအဖွဲ့အစည်း၊ အဖွဲ့အစည်း၊ အဖွဲ့အစည်း၊ အဖွဲ့အစည်း၊

၁) ဂုဏ်ထူးဆောင်များ

၂) အဖွဲ့အစည်း

၃) အဖွဲ့အစည်း

၄) အဖွဲ့အစည်း

၅) ဖိုးရေဓာတ်အား ဖြစ်ကြပါသည်

ဥတိယအကြိမ်အစည်းအဝေး ဂုဏ်ထူးဆောင်များ၊ ဖူးတစ်ကြောင်း၊ ယူပိုင်

အုပ်စုအဖွဲ့အစည်း အဖွဲ့အစည်း၊ အဖွဲ့အစည်း၊ အဖွဲ့အစည်း၊ အဖွဲ့အစည်း၊

၁၃။ ကဏ္ဍအလိုက် ဖွံ့ဖြိုးရေး ဦးစားပေးလုပ်ငန်းများ



အုပ်စု - ချောင်းပ ကျေးရွာ - ကျင်းကော

နောက်ထက်တွဲ(၄) ပြားနားဝေဘာအပိုင်းများအတွက် ဦးစားပေးဖွံ့ဖြိုးရေးလုပ်ငန်းစဉ် အနှစ်ချုပ်

မှရင်းသည်အား VPSC တွင်ထားရှိရပါမည်။ အပြားပြားများနှင့် ညှိနှိုင်းရန်အတွက် ဝိဇ္ဇာအား TPIC ဝန်ထမ်းမှတ်ပေးပါ။ MIS data အစုအဝေး သွင်းရန် မလိုအပ်ပါ။

	အထပ်	လုပ်ငန်း	မည်တူဦးစားပေးလဲ	ကျေးရွာမှတာဝန်ခံသူ (ကို) အုပ်စု	မြင်ပမူမည်သူ ထောက်ခံ မလဲ
အခြေခံအဆောက်အအုံ	၀	ဥက္ကဋ္ဌ. တွဲဖက်လုပ်ငန်း	<input checked="" type="checkbox"/> မ	VPSC	
	၂	ဆိပ်ခံကန်	<input checked="" type="checkbox"/> မ	VPSC	
	၃	သို့အားလုံး	<input type="checkbox"/> ကျား		
	၄		<input type="checkbox"/> မ		
	၅		<input type="checkbox"/> ကျား		
	၆		<input type="checkbox"/> မ		
အသက်မွေးဝမ်းကျောင်း	၀		<input type="checkbox"/> မ		
	၂		<input type="checkbox"/> ကျား		
	၃		<input type="checkbox"/> မ		
	၄		<input type="checkbox"/> ကျား		
	၅		<input type="checkbox"/> မ		
	၆		<input type="checkbox"/> ကျား		
ကျန်းမာရေးနှင့် အာဟာရ	၀	ကော. ပေး. ခရီး.	<input checked="" type="checkbox"/> မ	VPSC	
	၂		<input type="checkbox"/> ကျား		
	၃		<input type="checkbox"/> မ		
	၄		<input type="checkbox"/> ကျား		
	၅		<input type="checkbox"/> မ		
	၆		<input type="checkbox"/> ကျား		
ပညာရေး	၀		<input type="checkbox"/> မ		
	၂		<input type="checkbox"/> ကျား		
	၃		<input type="checkbox"/> မ		
	၄		<input type="checkbox"/> ကျား		

		<input type="checkbox"/> မ		
၄		<input type="checkbox"/> ကျား		
၅		<input type="checkbox"/> မ		
		<input type="checkbox"/> ကျား		
အခြား	၁	ဆိုးယုန်လင်း ဝဂ္ဂ	<input type="checkbox"/> မ <input type="checkbox"/> ကျား	VPSC
	၂	အလှည့်အလှိုင် ၅၀:၀၁:၆၆	<input type="checkbox"/> မ <input type="checkbox"/> ကျား	VPSC
	၃		<input type="checkbox"/> မ <input type="checkbox"/> ကျား	
	၄		<input type="checkbox"/> မ <input type="checkbox"/> ကျား	
	၅		<input type="checkbox"/> မ <input type="checkbox"/> ကျား	
			<input type="checkbox"/> မ <input type="checkbox"/> ကျား	
			<input type="checkbox"/> မ <input type="checkbox"/> ကျား	

ဒုတိယအကြိမ်အစည်းအဝေးမှတ်တမ်း

ကျေးရွာ - ကျင်းကော
 ကျေးရွာအမည် အုပ်စု - ချောင်းပ
 အစည်းအဝေးကျင်းပသည့်ရက်စွဲ - ၂၈.၇.၂၀၂၂
 အစည်းအဝေးကျင်းပသည့်နေရာ - ကျင်းကော ရပ်ရွာ
 တက်ရောက်သူဦးရေ - ကျား (၃၇) + မ (၃၅) = ၇၂
 အကြောင်းအရာ ၊ ဒုတိယအကြိမ်အစည်းအဝေးပြုလုပ်ကွင်းပခြင်း။

အစီအစဉ်အရ အုပ်ချုပ်ရေးမှူးကွယ်တားကျေးရွာခေါင်းဆောင်မှစွင့်အမှာစကားပြောကြားခဲ့ပါသည်။ ထို့နောက် လူထုစည်းရုံးရေးမှူးမှ ဒုတိယအကြိမ်အစည်းအဝေးပြုလုပ်ခြင်းရည်ရွယ်ချက်အားရှင်းပြခဲ့ပါသည်။ ဆက်လက်၍ အမျိုးသားအမျိုးသမီးများခွဲ၍ အခက်အခဲပြဿနာများမှန်းချက်နှင့် ကျေးရွာဖွံ့ဖြိုးရေးလုပ်ငန်းများကိုစတင်ထုတ်ဖော်ဆောင်ရွက်ခဲ့ပါသည်။ ထို့နောက်တွင် ဖွံ့ဖြိုးရေးလုပ်ငန်းများအကျဉ်းဝင်၊ အကျဉ်းပင်အား လက်ထောက်နည်းပညာမှူးရင်းလင်းပြောကြားခဲ့ပါသည်။ ဆက်လက်၍ ကျေးရွာဖွံ့ဖြိုးရေးလုပ်ငန်းများအား ဦးစားပေးဆောင်ရွက်ပေးရေးဆောင်ရွက်ပါသည်။

ဦးစားပေးလုပ်ငန်းများ - အဆင့် (၀) ပျံ့နှံ့ ကျွန်ုပ် ၈၇၆၈၃၆
 - အဆင့် (၂) မိုးရေ စုလွှာရန်
 - အဆင့် (၃) ၅၂၃၅ တာ
 - အဆင့် (၄) ၆၂၃၅ ချိန်

ရွေးချယ်သတ်မှတ်ပါသည်။ ထို့နောက် ကျေးရွာစီမံခန့်ခွဲမှုအဖွဲ့ဝင်များဖြစ်သော အထောက်အပံ့ (၂) ဦး၊ ဝယ်ယူရေး (၃) ဦး၊ လည်ပတ်ထိန်းသိမ်းရေး (၃) ဦး၊ စောင့်ကြည့်ကြီးကြပ်ရေး (၃) ဦး၊ စာရင်းကိုင် (၀) ဦး၊ ဝေဖန်အကြံပြု (၂) ဦးတို့အား မဲပေး၍ ရွေးချယ်ခဲ့ပါသည်။ ၎င်းနောက် ကျေးရွာခေါင်းဆောင်မှန်းချိန် ကျေးရွာစာတင်စကားပြောကြားပြီး အစည်းအဝေးအား ပိတ်သိမ်းခဲ့ပါသည်။

မှတ်တမ်းတင်သူ
 ဦးစောစွန်း

ပုံစံ - ၈ - ၁ ကျေးရွာအခြေခံအချက်အလက်များ (Form PC 1)

လမ်းညွှန်ချက်၊ ကျေးရွာတစ်ရွာသို့ ပထမဆုံးစိတ်ဆက်စနစ်သွားရောက်သောအခါ လူထုစည်းရုံးရေးမှူးသည် ကျေးရွာခေါင်းဆောင်များအား ကျေးရွာအချက်အလက်များကို မေတ္တာရပ်ခံ၍ တောင်းခံရသည့် ဤအချက်အလက်များကို စိတ်ဆက်စပ်အရည်အသွေးပေးပို့ရန် တောင်းခံရမည်။ လူထုစည်းရုံးရေးမှူးသည် ဤအချက်အလက်များအား စစ်ဆေးပြီး မှန်ကန်အောင်ပြုလုပ်ရမည်။ ဤနောက်တွင် လူထုစည်းရုံးရေးမှူးမှ သတင်းအချက်အလက်ထုတ်ပို့၊ Tablets မှ တဆင့် ဖြည့်သွင်းရမည်။			
ကျေးရွာခေါင်းဆောင် အမည် ဦးကျော်စွာ	ကျေးရွာခေါင်းဆောင်၏ ဖုန်းနံပါတ် ၀၉ ၄၄ ၇၇ ၉၅၃၆၇	လူထုစည်းရုံးရေးမှူး၏အမည် ဦးဖျိုးမင်းခင်	
ပြည်နယ်တိုင်းဒေသကြီး ကော့စီ	မြို့နယ် ငယ်တော်	ကျေးရွာအုပ်စု ချောင်းပ	ကျေးရွာ ကျင်းကော

ကာ လူဦးရေ

လူမျိုးစု	အိမ်ထောင်စုအရေအတွက်	ကိုးကွယ်သည့်ဘာသာ	အိမ်ထောင်စုအရေအတွက်
လူမျိုးစု (၁) ဗမာ	၇၃	ဘာသာ(၁) ဗုဒ္ဓ	၇၃
လူမျိုးစု (၂) အိန္ဒိယ	၂	ဘာသာ(၂) အိန္ဒိယ	၂
လူမျိုးစု (၃)		ဘာသာ(၃)	
လူမျိုးစုစရာ		ဘာသာစရာ	
အခြား			
အရေအတွက်			
မသန်စွမ်းသူများ	၂		
သတ်ကြီးရွယ်အိုများ (၆၅ နှစ် နှင့် အထက်)	၁၈		

[Type text]
Page 4

စစ်ဘေးရှောင်			
	အမျိုးသား(အရေအတွက်)	အမျိုးသမီး(အရေအတွက်)	စုစုပေါင်းအရေအတွက်
လူဦးရေ			
လူမျိုးစု (၁) မြန်မာ	167	142	309
လူမျိုးစု (၂) မြန်မာလူနီ	14	136	150
လူမျိုးစု (၃) —			
အခြား			
အိမ်ထောင်ဦးစီး	92	3	95

} 309

(ခ) အခြေခံအဆောက်အအုံ အသုံးအဆောင်များ

တောင်ကျောင်း	အမှတ် ခြံစံပါ	ကျန်းမာရေး	အမှတ် စင်ပါ	ဘာသာရေးအဆောက် အအုံများ	အမှတ် ခြံစံပါ
အထက်တန်းကျောင်း	<input type="checkbox"/>	စောင့်ရှောက်	<input type="checkbox"/>	စေတီ	<input type="checkbox"/>
အလယ်တန်းကျောင်း	<input type="checkbox"/>	ကျန်းမာရေးဌာန	<input type="checkbox"/>	ဘုန်းကြီးကျောင်း	<input checked="" type="checkbox"/>
မူလတန်းကျောင်း	<input checked="" type="checkbox"/>	ကျန်းမာရေးဌာနခွဲ	<input type="checkbox"/>	ဟိန္ဒူဘုရားကျောင်း	<input type="checkbox"/>
မူကြိုကျောင်း	<input checked="" type="checkbox"/>	ဆေးခန်း	<input type="checkbox"/>	ခရစ်ယာန်ကျောင်း	<input type="checkbox"/>
အခြား	<input type="checkbox"/>	အခြား	<input type="checkbox"/>	ဝါဒီ	<input type="checkbox"/>
				အခြား	<input type="checkbox"/>
မှတ်စွက်		မှတ်စွက်		မှတ်စွက်	

[Type text]

Page 5

(ဂ) ကျွမ်းကျင်သူများမှတ်တမ်း (ကျေးရွာတွင်နေထိုင်သော သို့မဟုတ် တခြားရွာမှလာရောက်သောကျွမ်းကျင်သူများ)

(ခ) စာသင်ကျောင်း			(၂) ကျန်းမာရေး			(၃) လက်မှုပညာရှင်		
	ရွာတွင်နေထိုင်သူ	အခြားရွာမှလာသူ		ရွာတွင်နေထိုင်သူ	အခြားရွာမှလာသူ		ရွာတွင်နေထိုင်သူ	အခြားရွာမှလာသူ
မူလတန်းပြဆရာ/မ	<input type="checkbox"/>	<input checked="" type="checkbox"/>	ဆရာဝန်	<input type="checkbox"/>	<input checked="" type="checkbox"/>	လက်သမား	<input type="checkbox"/>	<input checked="" type="checkbox"/>
အထက်တန်းပြဆရာ/မ	<input type="checkbox"/>	<input type="checkbox"/>	လက်ထောက်ကျန်းမာရေးမှူး	<input type="checkbox"/>	<input checked="" type="checkbox"/>	ဝန်ထမ်း	<input type="checkbox"/>	<input checked="" type="checkbox"/>
အလယ်တန်းပြဆရာ/မ	<input type="checkbox"/>	<input checked="" type="checkbox"/>	အမျိုးသမီးကျန်းမာရေးဆရာမ	<input type="checkbox"/>	<input checked="" type="checkbox"/>	လျှင်စစ်ကျွမ်းကျင်ဦးသမား	<input type="checkbox"/>	<input checked="" type="checkbox"/>
မူကြံဆရာ/မ	<input type="checkbox"/>	<input checked="" type="checkbox"/>	သားဖွားဆရာမ	<input type="checkbox"/>	<input checked="" type="checkbox"/>	ရေပိုက်သွယ်သူ	<input type="checkbox"/>	<input checked="" type="checkbox"/>
အခြား	<input type="checkbox"/>	<input type="checkbox"/>	ပြည်သူ့ကျန်းမာရေးလုပ်သား	<input type="checkbox"/>	<input checked="" type="checkbox"/>	စက်ပြင်ဆရာ	<input type="checkbox"/>	<input checked="" type="checkbox"/>
မှတ်ချက်			မှတ်ချက်			မှတ်ချက်		

(ဃ) ကျေးရွာသို့ ရောက်ရှိနိုင်သည့်လမ်းအခြေအနေ / ကျေးရွာတစ်ရွာသည် ၎င်းစစ်ကျေးရွာအုပ်စုနှင့် ဆက်သွယ်ထားသောလမ်းအခြေအနေ (အောက်ပါတွဲကိုရိုင်းပါ)

ကျောက်ကြမ်းလမ်း ကတ္တရာလမ်း ကွန်ကရစ်လမ်း ဖော်တော်ဆိုင်ကယ်လမ်း
 ကျောက်စင်းလမ်း မြေသားလမ်း လှသွားလမ်း အခြား ၆၇ လမ်း

(င) ကျေးရွာဖွံ့ဖြိုးမှုစီမံချက် ဝိုင်းပါ

(၁) လူထုတို့ပြုစီမံကိန်းမစတင်မီ ဤကျေးရွာတွင်ကျေးရွာဖွံ့ဖြိုးမှု စီမံချက်ရှိခဲ့ပါသလား? ရှိပါသည် / မရှိပါ / မသိပါ

(၂) ရှိခဲ့ပါလျှင် ဤစီမံချက်ကို မည်သည့် ခုနှစ်တွင်ပြင်ဆင်ခဲ့ပါသနည်း? နှစ် ၇၀ / မသိပါ

(၃) ဤစီမံချက်ကို ဖြန့်နယ်မှုအတည်ပြုခဲ့ပါသလား? ပြုခဲ့ပါသည် / မပြုခဲ့ပါ / မသိပါ

[Type text] Page 6

ပုံစံ - ၀-၂ - စီမံကိန်းစက်ဝန်းအမျိုးအစား (PC 2)

လမ်းညွှန်ခြင်း ကျေးရွာအုပ်စုအတွက် ဤစီမံကိန်းပြင်ဆင်ရမည်	သက်ဆိုင်ရာကုလည်ရန်ပေးမှု/လက်ထောက်ကူညီမှုများ ရရှိရမည်	စီမံကိန်းစက်ဝန်းအောင်မြင်မှုကြီးမားစွာ ရရှိစေရမည်
စီမံကိန်းအမျိုးအစား/လက်ထောက်ကူညီမှုအမျိုးအစားအမည် -		မိုးကြိုး (ခင်း) ၆၃၇၆
ခန့်မှန်း	စက်ဝန်းအမျိုးအစား <input type="checkbox"/> စက်ဝန်း(၁) <input type="checkbox"/> စက်ဝန်း(၂) <input type="checkbox"/> စက်ဝန်း(၃) <input checked="" type="checkbox"/> စက်ဝန်း(၄)	
ပြင်ဆင်/တိုင်	မြို့နယ်	ကျေးရွာအုပ်စု
၈၇၂၀၈၅	၀၄၆၀၇၇	ချောင်း ၀
		ကျေးရွာ
		ကျေးရွာ

စီမံကိန်းအောင်မြင်မှုအမျိုးအစား	ခန့်မှန်း		အောင်မြင်မှုရရှိရန် လိုအပ်သည့် အချက်အလက်များ					
	စတင်သည့် ခုနှစ်	ပြီးသည့် ခုနှစ်	အမျိုးအစား အရ အရက်	အမျိုးအစား အရ အရက်	ဆိုင်ကောင် အရ အရက်	ကျွန်ုပ်တို့၏အဖွဲ့အစည်း အရ အရက်	အခြား အရက်	အခြား အရက်
၁။ ကျေးရွာစီမံကိန်း စီမံကိန်းအောင်မြင်မှု	၂၀၁၇	၂၀၁၈	၂၂	၂၃	၂၄	၂၅	၂၆	၂၇
၂။ ကျေးရွာအုပ်စု မြို့နယ် စီမံကိန်းအောင်မြင်မှု	၂၀၁၇	၂၀၁၈	၂၂	၂၃	၂၄	၂၅	၂၆	၂၇
၃။ ကျေးရွာအုပ်စု လက်ထောက်ကူညီမှုအောင်မြင်မှု								
၄။ မြို့နယ်အောင်မြင်မှုအမျိုးအစားအရ အောင်မြင်မှုရရှိရန် လိုအပ်သည့် အချက်အလက်များ								

ကဏ္ဍအလိုက် ဦးစားပေးလုပ်ငန်းချုပ်စာရင်း ဂျပန်ငွေ

ကဏ္ဍ	ဦးစားပေးအဆင့်	လုပ်ငန်းအမျိုးအစား	အဆိုပြုသူ(အမျိုးအမျိုး)			ခုနှစ်	ထောက်ပံ့မည့်အဖွဲ့အစည်း(သို့)ဌာန	မှတ်ချက်
			ကျား	မ	ကျား+မ			
အပူချိန်အောက်အိမ်ကုတ် (လမ်း/တံတား/ရေပိုက်/မီးရောင်)	၀	ရေကန် တွင်ကျောက်			၆	၂၀၂၀		
	၂	ရေပေးစနစ်			၆	၂၀၂၁		
	၃							
	၄							
	၅							
လမ်းဖွဲ့စည်းကုတ် (ပညာရေး/ ကျန်းမာရေး နှင့် ဆိုင်ရာအသုံးအဆောင်အမျိုးမျိုးအတွက်)	၀	အေးအေး			၆	၂၀၂၇		
	၂							
	၃							
	၄							
	၅							
သက်တမ်းရှည်ကုတ် (ပိုက်လိုင်း/ ဝန်ထုပ်ကုတ် နှင့် ဆိုင်ရာ အသုံးအဆောင်အမျိုးမျိုးအတွက်)	၀	ရေပေးစနစ်	၆					
	၂	ရေပေးစနစ်		၆				
	၃	ရေပေးစနစ်		၆				
	၄							
	၅							
သဘာဝအားအားရရကုတ် (ပညာရေး/ ကျန်းမာရေး နှင့် ဆိုင်ရာအသုံးအဆောင်အမျိုးမျိုးအတွက်)	၀	ရေပေးစနစ်			၆	၂၀၂၃		
	၂							
	၃							
	၄							
	၅							
အခြားကုတ် (အခြားအသုံးအဆောင်အမျိုးမျိုးအတွက်)	၀							
	၂							
	၃							
	၄							
	၅							