

ပြည်ထောင်စု သမ္မတမြန်မာနိုင်ငံတော် အစိုးရ

စိုက်ပျိုးရေး ၊ မွေးမြူရေးနှင့်ဆည်မြောင်းဝန်ကြီးဌာန

ကျေးလက်ဒေသဖွံ့ဖြိုးတိုးတက်ရေး ဦးစီးဌာန

တနင်္သာရီမြို့နယ်



လူထုဗဟိုပြု စီမံကိန်း

National Community Driven Development Project

(NCDDP)



ကျေးရွာဖွံ့ဖြိုးရေး အစီအစဉ်

Village Development Plan (VDP)

ကြိမ်ချောင်းဝကျေးရွာ၊ ကျောက်တလုံးကျေးရွာအုပ်စု

ကြိမ်ချောင်းဝကျေးရွာ၊ကျောက်တလုံးကျေးရွာအုပ်စု၊ တနင်္သာရီမြို့နယ်

မာတိကာ

၁။	မြို့နယ်မြေပုံ	၃
၂။	ကျေးရွာအုပ်စုပြင်မြေပုံ (တည်နေရာ)	၄
၃။	အုပ်စုတွင်ပါဝင်သောကျေးရွာများစာရင်း	၅
၄။	ကျေးရွာအခြေခံအချက်အလက်များ	၆
၅။	လူထုပူးပေါင်းပါဝင်သော လူမှုဆန်းစစ်ခြင်းနှင့် အကဲဖြတ်ခြင်းလုပ်ငန်းစဉ် (PSA/PRA) အကျဉ်းချုပ်ဇယား	၇-၈
၆။	ကျေးရွာဖွံ့ဖြိုးရေးအစီအစဉ်အတွက်အသုံးပြုခဲ့သော PRA tools များနှင့် တစ်ခုချင်းစီအတွက် သုံးသပ်ချက်များ	၉-၂၇
၇။	ကျေးရွာအချက်အလက်(ပုံစံ-၁)၊ ပထမအကြိမ်အစည်းအဝေးမှတ်တမ်း	၂၈-၃၁
၈။	စီမံကိန်းစက်ဝန်းအချိန်ဇယား(ပုံစံ-၂)	၃၂-၃၃
၉။	ကျေးရွာဖွံ့ဖြိုးရေးဦးစားပေးအစီအစဉ်(ပုံစံ-၃)၊ ဒုတိယအကြိမ်အစည်းအဝေးမှတ်တမ်း	၃၄-၃၆
၁၀။	ကျေးရွာအုပ်စုစီမံကိန်းလုပ်ငန်းခွဲရွေးချယ်ခြင်း(ပုံစံ-၄)၊ အုပ်စုအစည်းအဝေးမှတ်တမ်း	၃၇-၃၉
၁၁။	ကော်မတီဝင်များ ရွေးချယ်ခြင်းနှင့် ကျေးရွာဖွံ့ဖြိုးရေး အစီအစဉ်ဆောင်ရွက်မှုမှတ်တမ်းဇာတ်ပုံများ	၄၀
၁၂။	ကျေးရွာကော်မတီဝင်များစာရင်း	၄၁
၁၃။	ကျေးရွာအုပ်စုကော်မတီဝင်များစာရင်း	၄၂
၁၄။	ဦးစားပေးကဏ္ဍအလိုက် လုပ်ငန်းများ အကျဉ်းချုပ်	၄၄

ကြိမ်ချောင်းဝကျေးရွာ၊ကျောက်တလုံးကျေးရွာအုပ်စု၊ တနင်္သာရီမြို့နယ်

၁။ တနင်္သာရီမြို့နယ်ပြ မြေပုံ

တနင်္သာရီမြို့နယ်၊ ကျေးရွာအုပ်စုများပြမြေပုံ

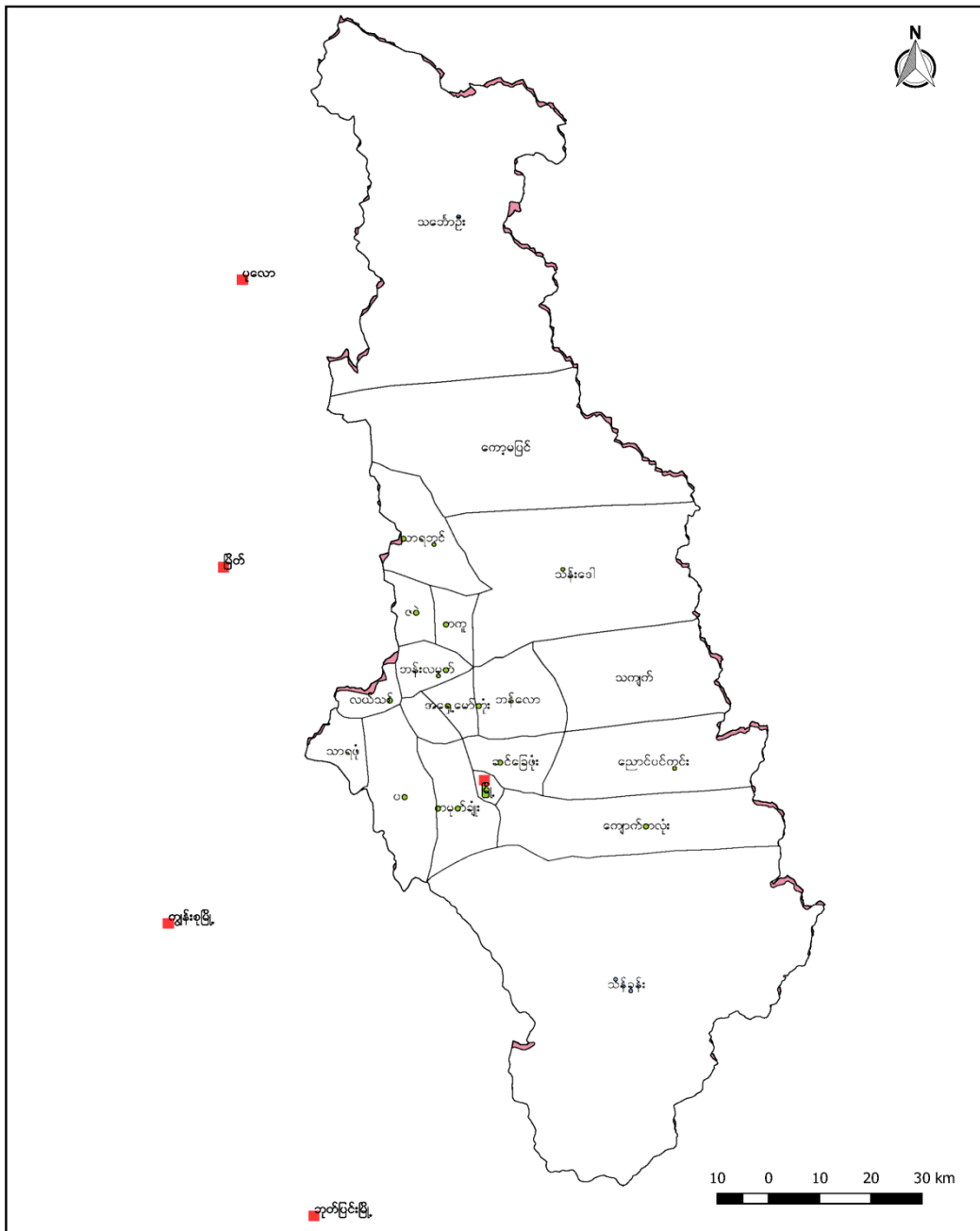

U U a U L U a L L I U a

၂။ကျောက်တလုံးကျေးရွာအုပ်စုပြင်ပပုံကြမ်း

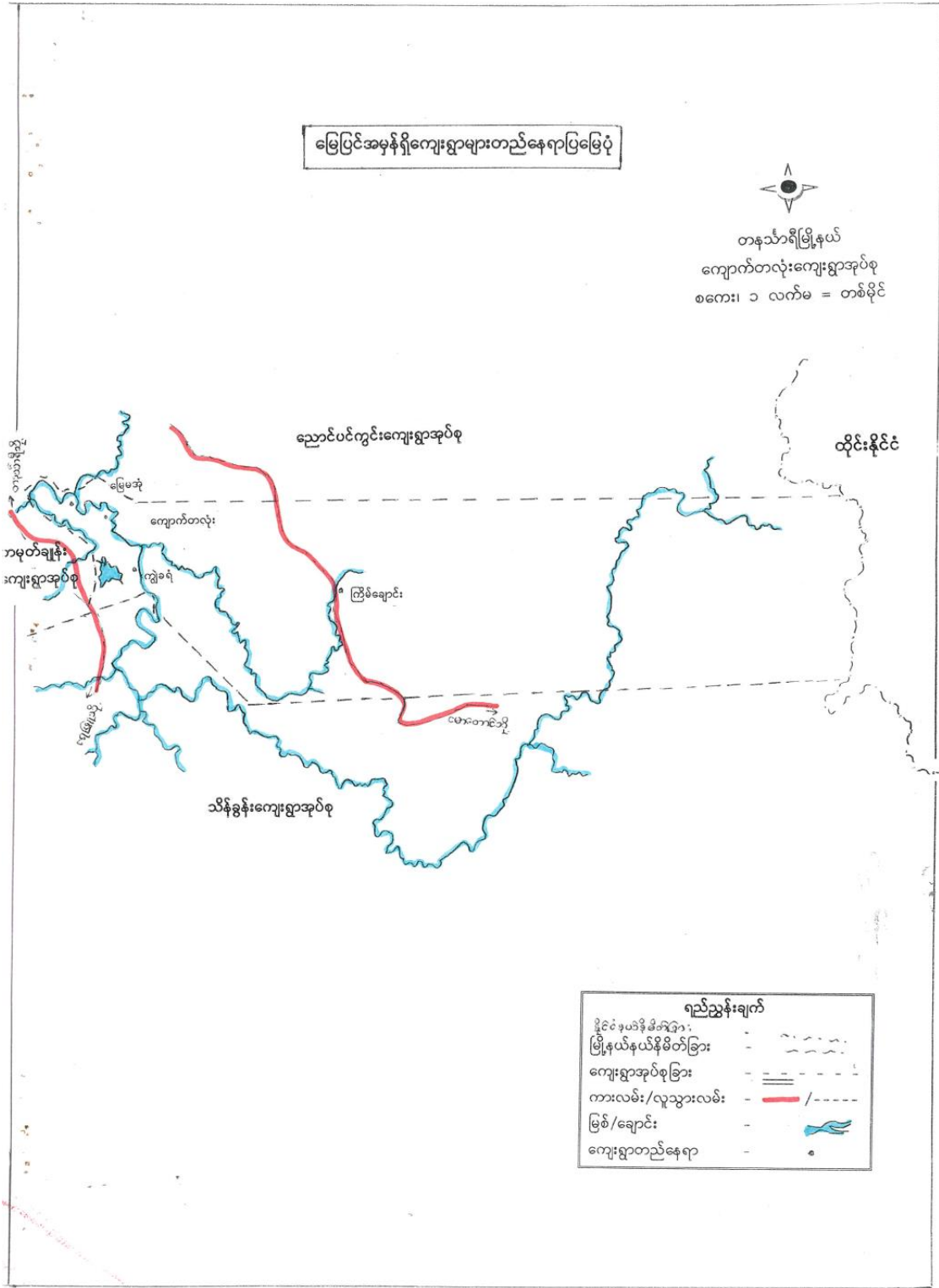

ကြိမ်ချောင်းဝကျေးရွာ၊ကျောက်တလုံးကျေးရွာအုပ်စု၊ တနင်္သာရီမြို့နယ်

၃။ အုပ်စုတွင်ပါဝင်သောကျေးရွာများစာရင်း

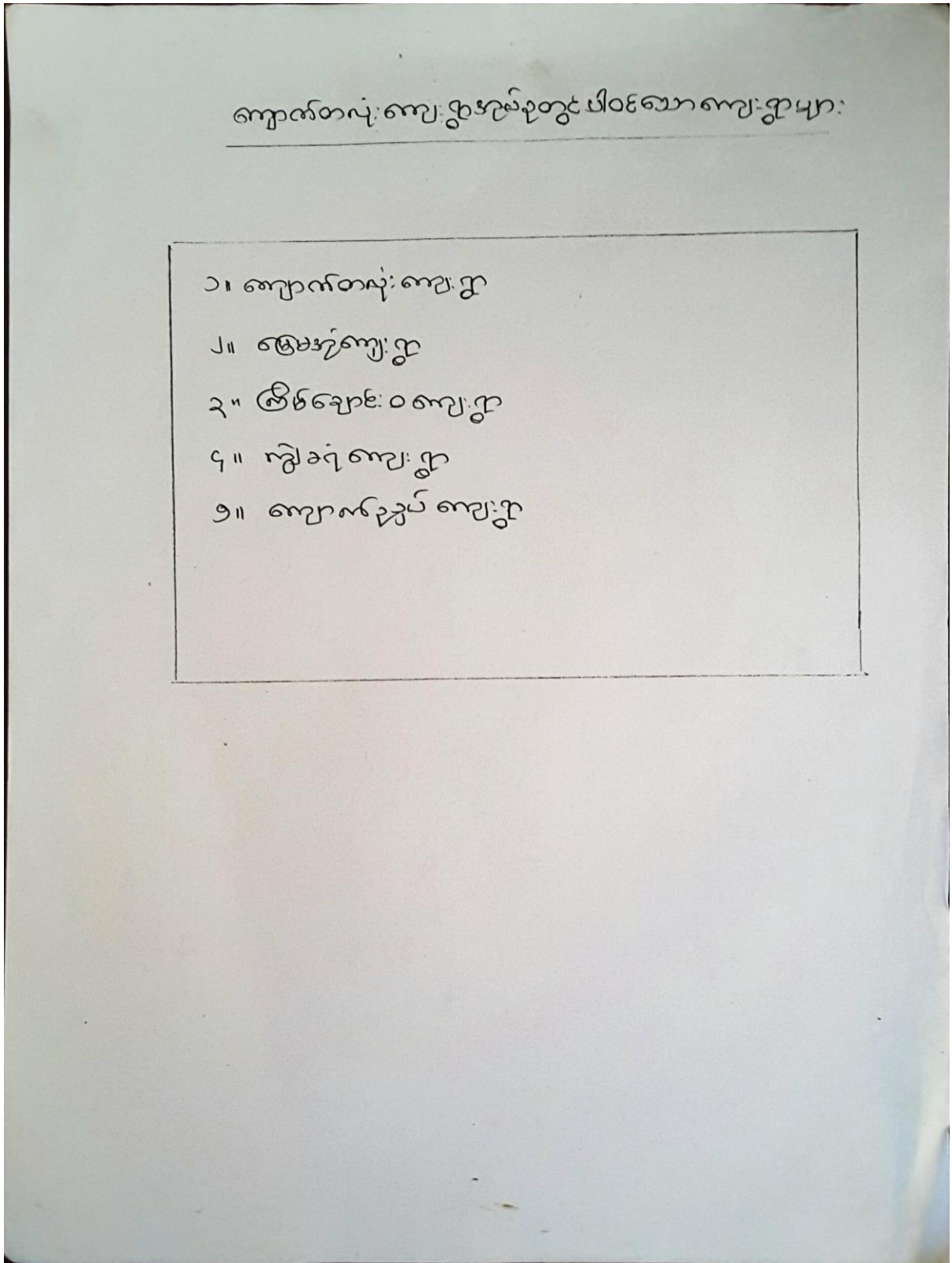

၎။ကျေးရွာအခြေခံအချက်အလက်

၅။ လူထု ပူးပေါင်းပါဝင်သော လူမှု ဆန်းစစ်ခြင်းနှင့် အကဲဖြတ်ခြင်း လုပ်ငန်းစဉ် (PSA/PRA) အကျဉ်းချုပ်

PSA / RAA အလုပ်ချုပ် ဇယား (ခြံမြေဆောင်ရွက်မှု)

စဉ်	အကြောင်းအရာ	နေ့စွဲ	ပိုင်ဆိုင်သူ	အင်အားစွမ်းအင်			အဓိက အရေးကြီးချက်များ
				က	ပ	လ	
၁။	လူမှုစီးပွား၊ အဆင့် သတ်မှတ်ခြင်း	၁၇-၂-၂၀၁၇	ချစ်သာ၊ အယ်လ် လတ်၊ ဆင်းရဲ စည်ခဲ	၉	၁၃	၂၂	လူမှုစီးပွား၊ အဆင့် သတ်မှတ် ခြင်းနှင့် ပိုင်ဆိုင်မှု အကျိုးအမြတ် ရှေး ဦးစားပေး သော အမျိုး သား သတ်မှတ်ခြင်း
၂။	ဂျပန် အင်အားစွမ်းအင်	၁၇-၂-၂၀၁၇	ဂျပန် အင်အားစွမ်းအင် ဝင်၊ အမျိုးသား၊ အမျိုးသမီး၊ အမျိုးသား	၉	၁၃	၂၂	ဂျပန် အင်အားစွမ်းအင် ပိုင်ဆိုင်မှု အမျိုးသား၊ လူမှုစီးပွား၊ အဆင့် သတ်မှတ်ခြင်းနှင့် ပိုင်ဆိုင်မှု အကျိုးအမြတ် ရှေး ဦးစားပေး သော အမျိုးသား သတ်မှတ်ခြင်း
၃။	ဂျပန် အင်အားစွမ်းအင် အမျိုးသား	၁၇-၂-၂၀၁၇	ဂျပန် အင်အားစွမ်းအင် အမျိုးသား၊ အမျိုးသမီး	၉	၁၃	၂၂	အင်အားစွမ်းအင် ဝင်၊ လက်ထောက်၊ အမျိုးသား၊ အမျိုးသမီး၊ လူမှုစီးပွား၊ အဆင့် သတ်မှတ်ခြင်း
၄။	အင်အားစွမ်းအင် အမျိုးသား	၁၇-၂-၂၀၁၇	အမျိုးသား၊ အမျိုးသမီး၊ အင်အားစွမ်းအင်	၉	၁၃	၂၂	ဂျပန် အင်အားစွမ်းအင် ပိုင်ဆိုင်မှု အမျိုးသား၊ လူမှုစီးပွား၊ အဆင့် သတ်မှတ်ခြင်းနှင့် ပိုင်ဆိုင်မှု အကျိုးအမြတ် ရှေး ဦးစားပေး သော အမျိုးသား သတ်မှတ်ခြင်း
၅။	ပိုင်ဆိုင်မှု အင်အားစွမ်းအင်	၁၇-၂-၂၀၁၇	အမျိုးသား၊ အင်အားစွမ်းအင် အမျိုးသမီး၊ အင်အားစွမ်းအင်	၉	၁၃	၂၂	အင်အားစွမ်းအင် ဝင်၊ လက်ထောက်၊ အမျိုးသား၊ အမျိုးသမီး၊ လူမှုစီးပွား၊ အဆင့် သတ်မှတ်ခြင်း
၆။	အင်အားစွမ်းအင် အမျိုးသား	၁၇-၂-၂၀၁၇	အမျိုးသား၊ အမျိုးသမီး၊ အင်အားစွမ်းအင်	၉	၁၃	၂၂	အင်အားစွမ်းအင် ဝင်၊ လက်ထောက်၊ အမျိုးသား၊ အမျိုးသမီး၊ လူမှုစီးပွား၊ အဆင့် သတ်မှတ်ခြင်း

စဉ်	အစဏ္ဍာန်:ဇယား	ခုနှစ်	ဦးတည်ပုံစံ	တစ်ကြိမ်		အစီအစဉ်: ခွဲခြား
				ကျား	မ	
၇	ကျေးရွာအုပ်စု အစဏ္ဍာန်	၁၃.၂.၁၇	အမျိုးသားများ အမျိုးသမီးများ	၉	၁၅	ကျေးရွာအုပ်စု ပျံ့နှံ့ရေးအဖွဲ့ အဖွဲ့ဝင်များ အဖွဲ့ဝင်များ အဖွဲ့ဝင်များ
၈	ကျေးရွာအုပ်စု အစဏ္ဍာန်	၁၃.၂.၁၇	အမျိုးသားများ နှင့် အမျိုးသမီးများ	၉	၁၅	ကျေးရွာအုပ်စု အဖွဲ့ဝင်များ အဖွဲ့ဝင်များ အဖွဲ့ဝင်များ

လူမှုရေးအရင်းအမြစ်ပြုပြင်ဆင်သင်ချက်

ကြိမ်ချောင်းဝကျေးရွာ၏ကရုဇ်းကမ္ဘာမြေပုံသုံးသပ်ချက်

ကြိမ်ချောင်းဝကျေးရွာတွင်ရှိသော ကရုဇ်း ကမ္ဘာမြေမှာ မြား
 လယ်ယာများ၊ မြစ်ချောင်းများ၊ ပုလဲကန်များ၊ သာဓကဝသစ်တောများ၊
 ငြိမ်သည့် ရွာတွင်း၊ တွင်းနယ်၊ လမ်းများ၊ မြစ်ကမ်း၊ ကွန်ကရစ်လမ်း၊
 ဆံတားများ၊ အုန်းတောကြီးများ၊ စာသင်ကျောင်း၊ နေထိုင်မှုနှင့်
 နှစ်ကုန်း၊ စားနပ်ရိက္ခာများ၊ ငြိမ်းတော၊ တွင်းငိုဝါသည့်
 ကျေးရွာသစ်ဖြစ်သဖြင့် သာဓကဝသစ်တောနယ်၊ ဤမြစ်ကြွေချောင်း
 များပါများဖြင့်၊ မြေပွတ်များ၊ ပေါများခြင်းသည် ကျေးရွာ၏ အသုံး
 ဖြစ်နိုင်သော ကရုဇ်း ကမ္ဘာမြေမှာ ဤနေရာတွင် နေထိုင်တတ်
 တွင် ဖွဲ့ဖြိုး လိုတတ်ရန် အခွင့်အလမ်းများ ဤတော၊ တွင်းငိုပါသည်။
 ပူးတွဲ ထိုကရုဇ်း ကမ္ဘာမြေ၏ နေထိုင်မှု အသုံး ဖြစ်ပါက ဖွဲ့ဖြိုး
 လိုတတ်လာ ခြင်းသော ရွာကျေးရွာ၏ တော သုံးသပ် ဖြစ်ပါသည်။

၆.၂။ ဥစ္စာနေကြွယ်ဝမှု အဆင့်သတ်မှတ်ခြင်း

ဥစ္စာနေ အဆင့်သတ်မှတ်ခြင်း		ကြိမ်ချောင်းဝရွာ	
အဆင့်	ပိုင်ဆိုင်မှု	အိမ်ထောင်စုအရေအတွက်	ရာခိုင်နှုန်း
ချစ်သာ	သစ်အိမ်၊ လယ်၊ ဥယျာဉ်၊ ကုန်စုံဆိုင် ခက်ခွံ၊ ဆိုင်ကယ်၊ ဂွား၊ များ	၃	10.3%
အယ်လတ်	ဆိုင်ကယ်၊ ခက်ကျ၊ ဘစ်+ဝါး၊ အိမ် လယ်၊ နှံ့၊ ဥယျာဉ်၊ ဝက်ညှပ်ဆိုင် နွား၊ နှံ့	၁၆	55.2%
ဆင်းရဲ	ဝါးတဲ၊ အိမ်ပြားနေ၊ ကျပ်ရိုးလျှပ်	၁၀	34.5%
စုစုပေါင်း		၂၉	100%

ကြိမ်ချောင်းဝကျေးရွာ၊ ကျောက်တလုံးကျေးရွာအုပ်စု၊ တနင်္သာရီမြို့နယ်

ဥစ္စာနေကြွယ်ဝမှု အဆင့်သတ်မှတ်ခြင်း သုံးသပ်ချက်

၆.၃။ ကျား-မရေးရာ ကဏ္ဍ #၁။ ပိုင်ဆိုင်မှုနှင့် ခွဲခြမ်းစိတ်ဖြာမ

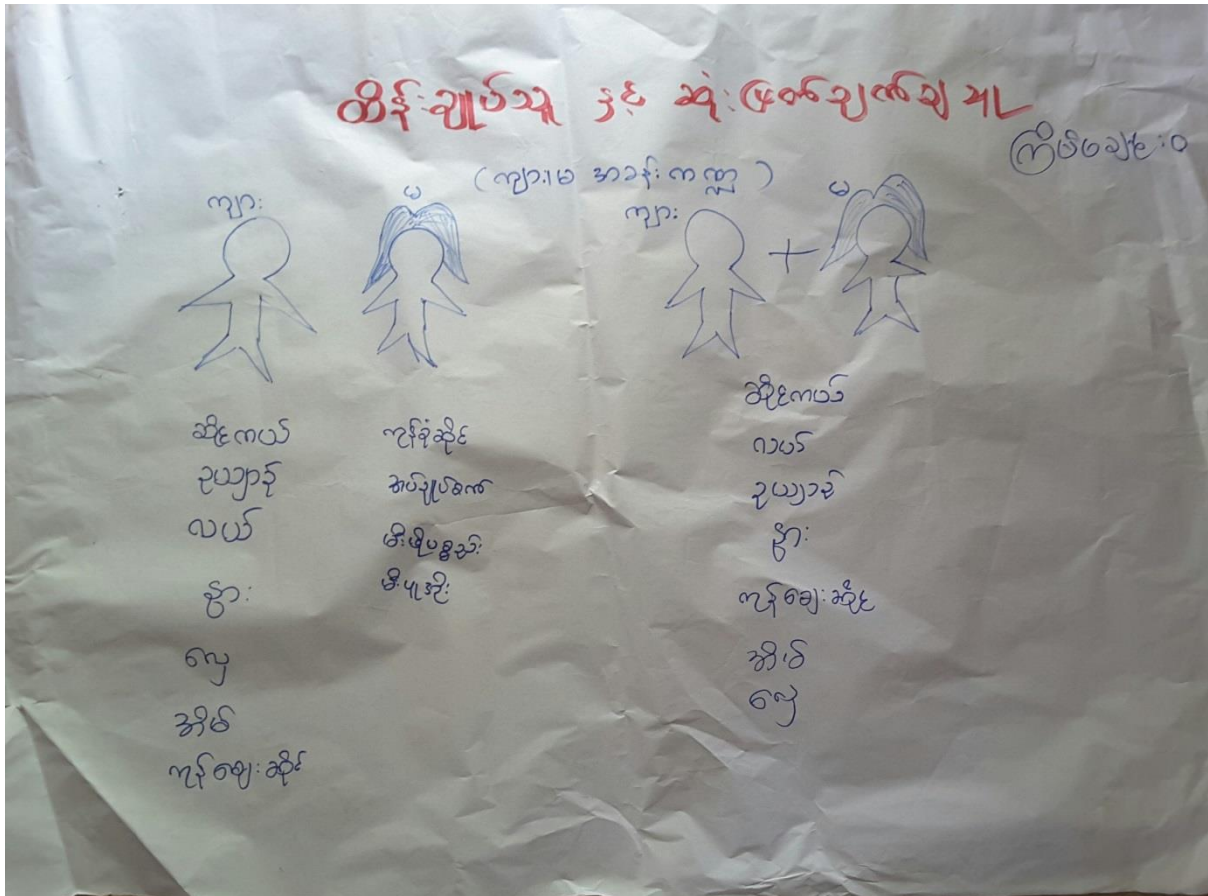

ကျား-မရေးရာ ကဏ္ဍ #၁။ ပိုင်ဆိုင်မှုနှင့် ခွဲခြမ်းစိတ်ဖြာမှု သုံးသပ်ချက်

ကြိမ်ချောင်းဝကျေးရွာ ထိုကဲ့သို့သော ဆုံးဖြတ်ချက်များအပေါ်တွင်

ကြိမ်ချောင်းဝကျေးရွာ၏ ကျား၊ ဘာ၊ ဖိုန်နှင့်သာ ပစ္စည်းများနှင့်
 ကျား၊ ဘာ၊ ဖိုန် / ကျား၊ ဖိုန် ပစ္စည်းများကို ဆွေးနွေးပေါ်ထွက်ရာ -
 ပစ္စည်းစာရင်းများမှာ ကိုဗိုင်းလင်း၊ ဖိုန်နှင့် သည်ဟု ဟု ဆိုချက်
 ဖြစ်သော်လည်း ကျောက်ဆုံးတွင် ကျား၊ ဘာ၊ များမှာ ဖိုန်ကြီး
 ပစ္စည်းများကို ဖိုန်နှင့်သာ သည်ဟု ဆွေးနွေးနေပါသည်။

၆.၄။ ရာသီခွင်ပြ ပြက္ခဒိန်



ကြိမ်ချောင်းဝကျေးရွာကျောက်တလုံးကျေးရွာအုပ်စု၊ တနင်္သာရီမြို့နယ်

ရာသီခွင်ပြ ပြက္ခဒိန် သုံးသပ်ချက်

၆.၅။ ကျားမရေးကဏ္ဍ(၂)ပင့်ကူအိမ်ပြ မြေပုံ

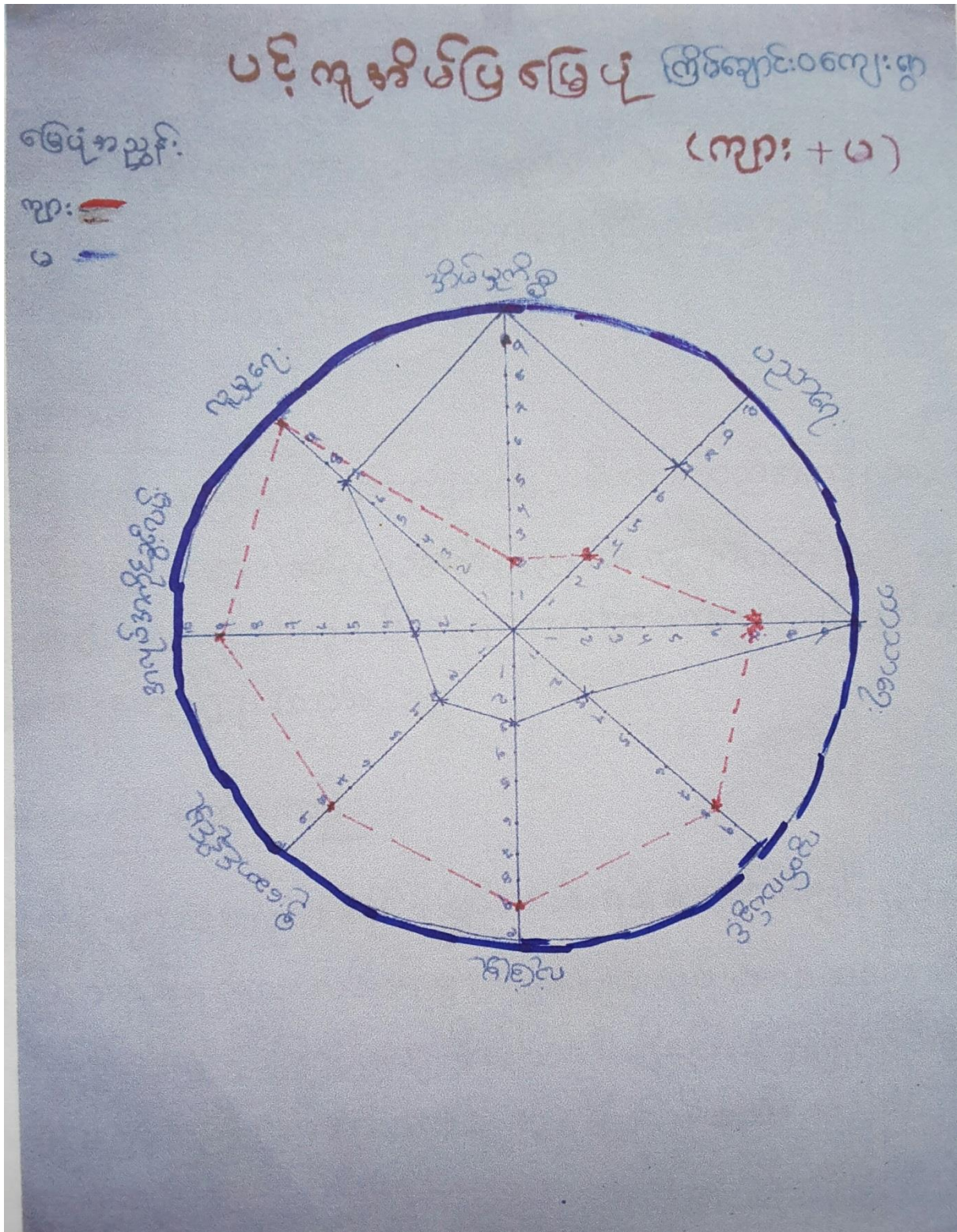

ကြိမ်ချောင်းဝကျေးရွာကျောက်တလုံးကျေးရွာအုပ်စု၊ တနင်္သာရီမြို့နယ်

၂. ကုမ္ပဏီအိမ်ပြု မြေပုံ သုံးသပ်ချက်

၇။အခက်အခဲအတားဆီး၊ ပြဿနာ၊ စိန်ခေါ်မှုများ

-၆၇

အခက်အခဲ ဘဝက အဆီးဗျား
(ဗျား)

- ၁။ ရေတွင်း နှင့် နှစ်သက်ရေဆန်ခဲ
- ၂။ ဂြိုဟ်မင်း များ စုကောင်း ခြင်း ဝါးပွားလာအောင်
- ၃။ နောင်ကျားတစ်ကောင် အခက်အခဲ ရှိ
- ၄။ လှုပ်ထစ်ဖို မရှိဘဲ ပညာ ရှေး နောင် ရှေး
- ၅။ စက် ဒါ ဆောင် မရှိ ဖြစ် ပညာ ရှေး ရှေး ရှေး
- ၆။ စာအုပ် ချွန် မရှိလျှင် မပညာစာ မရှိ
- ၇။ ဆေးဆိုး မရှိလျှင် လူ သိ မှာ မြင့်အောင်

ဇွန်လကျော် ၀၅

၇

အခက်အခဲအစား အဆီးများ (မ)

- (၁) ဣပုဒ် ဆက်လမ်း ၂၁ ကောင်းခြင်း
- (၂) သောက်သုံး ရေခက်ခဲခြင်း
- (၃) ဟန်၊ အရေ၊ အတွက် အဆက်အသွယ်ရှိခြင်း
- (၄) လက်မှုပညာများ စာအုပ် အဆက်အသွယ်ရှိခြင်း
- (၅) ဆရာ/မများတွက် ပေးဆိုင်ရာ အဆက်အသွယ်ရှိခြင်း
- (၆) လှုပ်ခတ်မှု မရှိဘဲ ညွှားလာ ရေးစဉ်ခြင်း
- (၇) တံတား၊ အကောင်း ချ ညွှားအရက်ခဲ
- (၈) အခွန် အခင်း ပျက်ဆုံး မရရှိ ဖြစ်ရန် ရှိခြင်း

အိမ်သောင်း ၀၈

၆.၈။ မျှော်မှန်းချက်များ

အမျိုးအမွဲ. မှ တင်ပေးသော ပျက်စီးမှုများ

- ၁) ဂရိတ်စ်ဆက်ဆံသွယ် ကောင်းစေရန်
- ၂) ရေ ကောင်းရသည့် ကောင်းမွန်လာစေရန်
- ၃) နေရောင်ခြည်ထောက်ပံ့လက်ခံစေရန်
- ၄) အပူပိုင်းအပူပိုင်းအပူပိုင်းပေးပို့ရန်
- ၅) ပစ္စည်းဝန်ဆောင်မှုအဆင်ပြေစေရန်
- ၆) အပူပိုင်းထောက်ပံ့ပေးရန်
- ၇) လက်ထောက်ပံ့ပေးရန်
- ၈) ရှင်းလင်းစေရန်

စိမ်းချောင်းဝှေ့

အမျိုးသားအဖွဲ့မှ တင်ပြသော
 ရွေးကောက်ပွဲများ: “ကြိမ်ချောင်းကျေးရွာ”

- ၁ / ယာမည် (၅) နှစ် အတွင်း၌ ဣအတွင်း နှစ်နှစ် နှိပ်စားခြင်း ဖမ်းဆီးခြင်း များ ကောင်းမွန် ယာဇာဇာ -
- ၂ / ကျေးရွာအတွင်း၌ ကျမ်းဇာဇာ အတွက် ကျေးရွာအတွင်း ရွေးကောက်ပွဲများ ဂုဏ်ယုယာဇာဇာ
- ၃ / ကျေးရွာအတွင်း ယုယုဇာဇာ ပညာရေး ဝန်ထမ်း / ဖွဲ့စည်း ယာဇာဇာ အတွက် ဆရာ / ဆရာမများ အပိုင်အယောင် ဂုဏ်ယုဇာဇာ -
- ၄ / ယုယု / ယုဇာဇာ ဝန်ထမ်း ဝန်ထမ်း ဝန်ထမ်း ကျေးရွာအတွင်း အတွက် ဆရာ ဝန်ထမ်း၊ ဝန်ထမ်း များ မဟုတ်ပေ။
- ၅ / ဝန်ထမ်း များ အပိုင်အယောင် ကျေးရွာအတွင်း ဝန်ထမ်း များ ဝန်ထမ်း ဝန်ထမ်း
- ၆ / ဝန်ထမ်း အပိုင်အယောင် ဝန်ထမ်း ဝန်ထမ်း ဝန်ထမ်း ဝန်ထမ်း ဝန်ထမ်း ဝန်ထမ်း
- ၇ / ဝန်ထမ်း အပိုင်အယောင် ဝန်ထမ်း ဝန်ထမ်း ဝန်ထမ်း ဝန်ထမ်း ဝန်ထမ်း ဝန်ထမ်း

၆.၉။ ဖွံ့ဖြိုးတိုးတက်ရေး လုပ်ငန်းများ၊ စီမံကိန်းလုပ်ငန်းခွဲများစာရင်း

အမျိုးမျိုးများမှ အဆိုပြုပေးသော ကျေးဇူးတင်ကြီး
ရေးလုပ်ငန်းများ

- ① ဣန္ဒြေ: ဆက်ကြော်စာပေ:
- ② ရေတွင်း/တူးတွင်း
- ③ စေးပေးခန်း
- ④ စက်ပျက်
- ⑤ ကော်ဒါစောင်
- ⑥ လျှပ်စစ်ဖိ/ဖိစက်
- ⑦ တံတား/ကော်စာပေ
- ⑧ အစည်းအဝေးခန်းမ

ကြိမ်ချောင်းရွာ

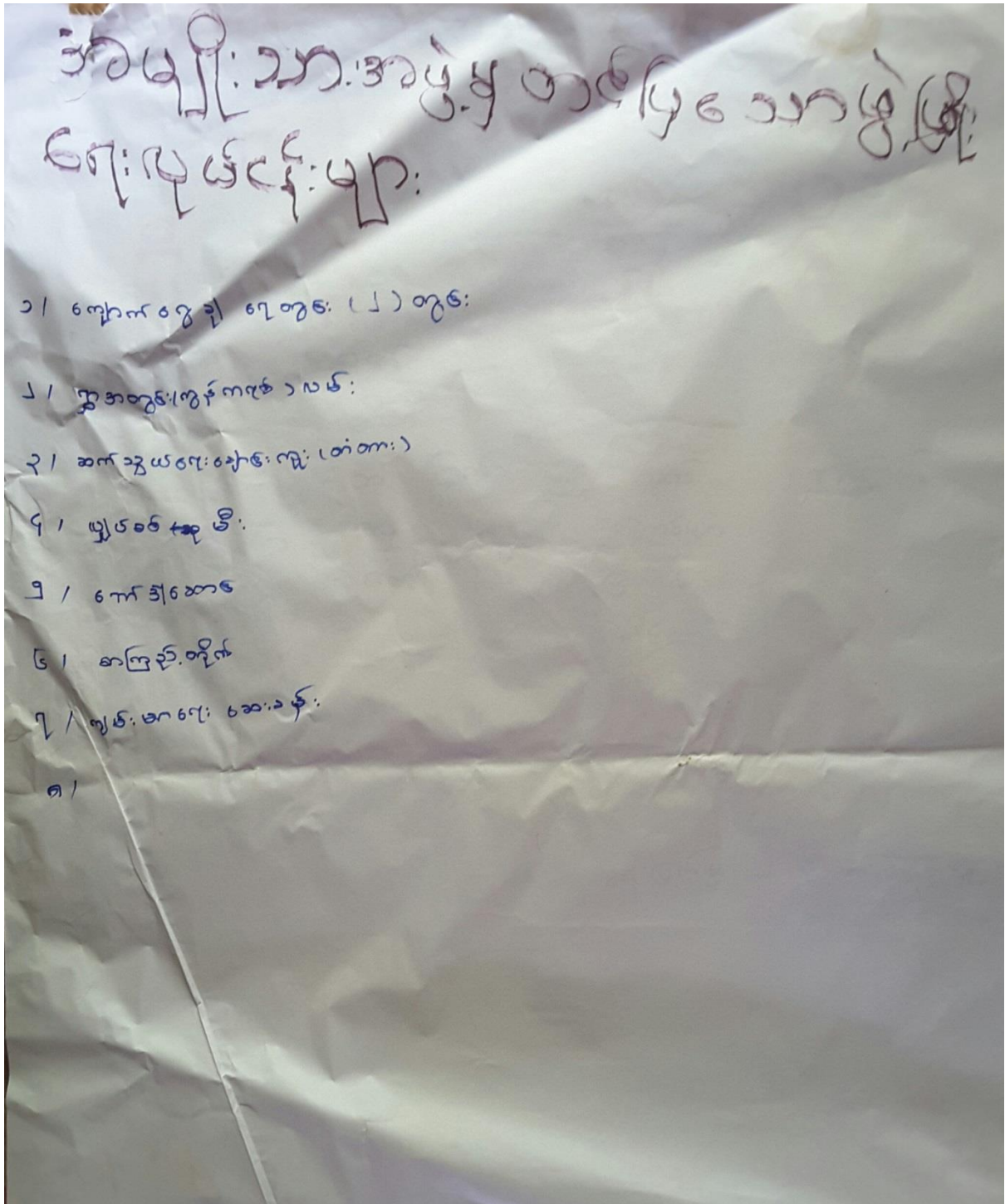

ကျေးဇူး ဖွဲ့ဖြူ ရေး ဖျတ်ငါး များ (ကျား/မ)

- ① ဣဒြင်းဆက်မြေနှိပ် (မ) 49 (2)
- ② ရေတွင်း (ကျား+မ) 90 (1)
- ③ ဆေးပေးခန်း (ကျား+မ) 2
- ④ ခက်ချုပ်သင်တန်း (အိမ်တွင်းမျှ) (မ) 14
- ⑤ ကော်ဒါဆောင် (ကျား+မ) 1
- ⑥ လျှပ်စစ်စီး (ကျား+မ) 17
- ⑦ တံကား / (ကျား+မ) 27 (3)
- ⑧ အစားအသွယ် (မ) 16
- ⑨ ကော်ကော့စွဲ တွေးကောက်လေ့လမ်း (ကျား) 18
- ⑩ စာကြည့်စဉ် (ကျား) 1

ကြိမ်ချောင်း ၀

၇။ ကျေးရွာအချက်အလက်(ပုံစံ-၁)



ပုံစံ - ၈ - ၁ ကျေးရွာအခြေခံအချက်အလက်များ (Form PC 1)

လယ်ညွှန်ရွက်၊ ကျေးရွာတစ်ရွာသို့ ပထမဆုံးမိတ်ဆက်ရေး သွားရောက်သောအခါ လူထုစည်းရုံးရေးမှူးသည် ကျေးရွာခေါင်းဆောင်များအား ကျေးရွာအချက်အလက်များကို မေတ္တာရပ်ခံ၍ တောင်းခံရသည်။ ဤအချက်အလက်များကို စီမံကိန်းမိတ်ဆက်အစည်းဝေးမတိုင်မီတောင်းခံရမည်။ စီမံကိန်းမိတ်ဆက်အစည်းဝေးတွင် လူထုစည်းရုံးရေးမှူးသည် ဤအချက်အလက်များအား စစ်ဆေးပြီး မှန်ကန်အောင်ပြုလုပ်ရမည်။ ပြီးနောက်တွင် လူထုစည်းရုံးရေးမှူးမှ သတင်းအချက်အလက်ထံသို့ Tablets မှ တဆင့် ဖြည့်သွင်းရမည်။

ကျေးရွာခေါင်းဆောင် အမည် ဦး ခြင်္သေ့	ကျေးရွာခေါင်းဆောင်၏ ဖုန်းနံပါတ် ၀၅၂၇၀ ၂၇၀၇၀	လူထုစည်းရုံးရေးမှူး၏ အမည် ဦး ဒေါ် ညိုစု
ပြည်နယ်၊ တိုင်းဒေသကြီး၊ ဂျောင်ပူ၊ မြို့နယ်၊ ဝါဒ၊ ညိုစု ကျေးရွာအုပ်စု၊ ဝါဒ၊ ကျေးရွာ ခြင်္သေ့စု		

က။ လူဦးရေ

လူမျိုးစု	အိမ်ထောင်စုအရေအတွက်	ကိုးကွယ်သည့်ဘာသာ	အိမ်ထောင်စုအရေအတွက်
လူမျိုးစု (၁) ဗမာ	၂၉	ဘာသာ (၁) ဗုဒ္ဓ	၂၉
လူမျိုးစု (၂) -----	-	ဘာသာ (၂) -----	-
လူမျိုးစု (၃) -----	-	ဘာသာ (၃) -----	-
လူမျိုးစုစရာ -----	-	ဘာသာစရာ -----	-
အခြား	အရေအတွက်		
မသန်စွမ်းသူများ	၁		
သက်ကြီးရွယ်အိုများ (၆၅ နှစ် နှင့် အထက်)	၁		
စစ်ဘေးရှောင်	-		

	အမျိုးသား (အရေအတွက်)	အမျိုးသမီး (အရေအတွက်)
လူဦးရေ		
လူမျိုးစု (၁) ဗမာ	၈၀	၆၇
လူမျိုးစု (၂) -----		
လူမျိုးစု (၃) -----		
အခြား		
အိမ်ထောင်စုဦးစီး	၂၉	

ကြိမ်ချောင်းဝကျေးရွာ၊ ကျောက်တလုံးကျေးရွာအုပ်စု၊ တနင်္သာရီမြို့နယ်



(ခ) အခြေခံအဆောက်အအုံ အသုံးအဆောင်များ

စာသင်ကျောင်း	အမှတ် ခြံပေါ	ကျန်းမာရေး	အမှတ် ခြံပေါ	ဘာသာရေး အဆောက် အအုံများ	အမှတ် ခြံပေါ
အထက်တန်းကျောင်း	<input type="checkbox"/>	ဆေးရုံ	<input type="checkbox"/>	ဝေတီ	<input type="checkbox"/>
အလယ်တန်းကျောင်း	<input type="checkbox"/>	ကျန်းမာရေးဌာန	<input type="checkbox"/>	ဘုန်းကြီးကျောင်း	<input checked="" type="checkbox"/>
မူလတန်းကျောင်း	<input checked="" type="checkbox"/>	ကျန်းမာရေးဌာနခွဲ	<input type="checkbox"/>	ဟိန္ဒူဘုရားကျောင်း	<input type="checkbox"/>
မူကြိုကျောင်း	<input type="checkbox"/>	ဆေးပေးခန်း	<input type="checkbox"/>	ခရစ်ယာန်ကျောင်း	<input type="checkbox"/>
အခြား	<input type="checkbox"/>	အခြား	<input type="checkbox"/>	ဗလီ	<input type="checkbox"/>
				အခြား	<input type="checkbox"/>
မှတ်ချက် မူလတန်း၊ ဧကရာဇ်၊ ခွဲ		မှတ်ချက်		မှတ်ချက်	

(ဂ) ကျွမ်းကျင်သူများမှတ်တမ်း (ကျေးရွာတွင်နေထိုင်သော သို့မဟုတ် တခြားရွာမှလာရောက်သော ကျွမ်းကျင်သူများ)

(၁) စာသင်ကျောင်း			(၂) ကျန်းမာရေး			(၃) လက်မှုပညာရှင်		
	ရွာတွင်နေ ထိုင်သူ	အခြား ရွာမှ လာသူ		ရွာတွင်နေ ထိုင်သူ	အခြား ရွာမှ လာသူ		ရွာတွင် နေထိုင်သူ	အခြား ရွာမှ လာသူ
မူလတန်းပြဆရာ/မ	<input type="checkbox"/>	<input checked="" type="checkbox"/>	ဆရာပန်	<input type="checkbox"/>	<input type="checkbox"/>	လက်သမား	<input type="checkbox"/>	<input checked="" type="checkbox"/>
အထက်တန်းပြဆရာ/မ	<input type="checkbox"/>	<input type="checkbox"/>	လက်ထောက် ကျန်းမာရေးမှူး	<input type="checkbox"/>	<input type="checkbox"/>	ပန်းရံ	<input type="checkbox"/>	<input type="checkbox"/>
အလယ်တန်းပြဆရာ/မ	<input type="checkbox"/>	<input type="checkbox"/>	အမျိုးသမီးကျန်းမာရေး ဆရာမ	<input type="checkbox"/>	<input type="checkbox"/>	လှုပ်စစ်ကျွမ်းကျင်၊ မီးသမား	<input type="checkbox"/>	<input type="checkbox"/>
မူကြိုဆရာ/မ	<input type="checkbox"/>	<input type="checkbox"/>	သားဖွားဆရာမ	<input type="checkbox"/>	<input checked="" type="checkbox"/>	ရေပိုက်သူလုပ်သူ	<input type="checkbox"/>	<input type="checkbox"/>
အခြား	<input type="checkbox"/>	<input type="checkbox"/>	ပြည်သူ့ကျန်းမာရေးလုပ်သား	<input type="checkbox"/>	<input type="checkbox"/>	စက်ပြင်ဆရာ	<input type="checkbox"/>	<input type="checkbox"/>
မှတ်ချက်			မှတ်ချက်			မှတ်ချက်		

(ဃ) ကျေးရွာသို့ ရောက်ရှိနိုင်သည့် လမ်းအခြေအနေ / ကျေးရွာတစ်ရွာသည် ၎င်း၏ ကျေးရွာအုပ်စုနှင့် ဆက်သွယ်ထားသော လမ်းအခြေအနေ (အောက်ပါတို့ကိုစိုင်းပါ)

ကျောက်ကြမ်းလမ်း ကတ္တရာလမ်း ကွန်ကရစ်လမ်း မော်တော်ဆိုင်ကယ်လမ်း
 ကျောက်ခင်းလမ်း မြေသားလမ်း လှသွားလမ်း အခြား ရေမြေအင်း၊ ယင်း၊ ချို

(င) ကျေးရွာဖွံ့ဖြိုးမှုစီမံချက်

- (၁) လူထုပတ်ဝန်းကျင်ထိခိုက်မှုမရှိစေရန် ဤကျေးရွာတွင်ကျေးရွာဖွံ့ဖြိုးမှု စီမံချက်ရှိခဲ့ပါသလား? ရှိပါသည်/မရှိပါ/မသိပါ
- (၂) ရှိခဲ့ပါလျှင် ဤစီမံချက်ကို မည်သည့် ခုနှစ်တွင်ပြင်ဆင်ခဲ့ပါသနည်း? နှစ်-----/မသိပါ
- (၃) ဤစီမံချက်ကို ဖြည့်စွက်မှုအတည်ပြုခဲ့ပါသလား? ပြုခဲ့ပါသည်/မပြုခဲ့ပါ /မသိပါ

ပထမအကြိမ်စည်းအဝေးမှတ်တမ်း

၈။စီမံကိန်းစက်ဝန်းအချိန်ဇယား(ပုံစံ-၂)

ပုံစံ - ၀ - ၂ - စီမံကိန်းစက်ဝန်းအချိန်ဇယား (PC 2)

လမ်းညွှန်ချက် သက်ဆိုင်ရာလူထုစည်းရုံးရေးမှူး/လက်ထောက်နည်းဗဟိုမှူးများမှ စီမံကိန်းစက်ဝန်းအဆင့်တစ်ခုစီပြီးစီးတိုင်း ကျေးရွာနှင့် ကျေးရွာအုပ်စုအတွက် ဤပုံစံကို ဖြည့်သွင်းရမည်။	
စည်းရုံးရေးမှူး/ဝန်ထမ်း အမည် ဦး မြင့်၊ ဒေါ်နီ.တင်၊ ဦးယဉ်စွ၊ ဦးလှိုင်	
နေ့စွဲ 22. 1. 17	စက်ဝန်းအားအမှတ်ဖြစ်ပါ <input type="checkbox"/> စက်ဝန်း(၁) <input type="checkbox"/> စက်ဝန်း(၂) <input type="checkbox"/> စက်ဝန်း(၃) <input type="checkbox"/> စက်ဝန်း (၄)
ပြည်နယ်/တိုင်း ၀၃ သာကီ	မြို့နယ် ၀၃ သာကီ၊ ကျေးရွာအုပ်စု ၈၇၇၀၆၀၁၂၊ ကျေးရွာ ၆၆၈၅၂၀

စီမံကိန်းဆောင်ရွက်မှုအဆင့်များ	နေ့စွဲ		အစည်းအဝေးတွင်တက်ရောက်သူအရေအတွက်			
	စတင်သည့်နေ့	ပြီးဆုံးသည့်နေ့	အမျိုးသားအရေအတွက်	အမျိုးသမီးအရေအတွက်	အိမ်ထောင်စုအရေအတွက်	လူမျိုးစုတက်ရောက်သူအရေအတွက်နှင့် လူမျိုးစုအမည်
၀။ ကျေးရွာစီမံကိန်း မိတ်ဆက်အစည်းအဝေး	22.1.17	22. 1. 17	12	17	29	၁၂၈၇ 1
၂။ ကျေးရွာဖွံ့ဖြိုးရေး စီမံချက်ရေးဆွဲခြင်းအစည်းအဝေး	13.2.17	13. 2. 17	9	13	22	၁၂၈၇ 1
၃။ ကျေးရွာအုပ်စု လုပ်ငန်းဆုံးဖြတ်ချက်ချသည့်အစည်းအဝေး	16.2.17	16. 2. 17	7	6	13	၁၂၈၇ 11၊ ၂၆၊ 2
၄။ မြို့နယ်အဆင့် စီမံကိန်းရေးဆွဲရေး နှင့် အကောင်အထည်ဖော်ရေးကော်မတီ၏ စီမံကိန်း သုံးသပ်မှုအစည်းအဝေး			မလို	မလို	မလို	မလို
၅။ မြို့နယ် စီမံကိန်းရေးဆွဲရေး နှင့် အကောင်အထည်ဖော်ရေး ကော်မတီ၏ဆုံးဖြတ်မှုကို ရွာသို့ အသိပေးအကြောင်းကြားသည့် အစည်းအဝေး						

၆၀ စီမံကိန်းလုပ်ငန်းစဉ်အစီအစဉ်အရည်အသွေး						
၆၁ စီမံကိန်းလုပ်ငန်း အစီအစဉ်အရည်အသွေး						
၆၂ စီမံကိန်းလုပ်ငန်း အစီအစဉ်အရည်အသွေး						
၆၃ စီမံကိန်းလုပ်ငန်း အစီအစဉ်အရည်အသွေး						
၆၄ စီမံကိန်းလုပ်ငန်း အစီအစဉ်အရည်အသွေး						
၇၀ စီမံကိန်းလုပ်ငန်း တိုက်ရိုက် အစီအစဉ်အရည်အသွေး						
၇၁ စီမံကိန်းလုပ်ငန်း အစီအစဉ်အရည်အသွေး						
၇၂ စီမံကိန်းလုပ်ငန်း အစီအစဉ်အရည်အသွေး						
၇၃ စီမံကိန်းလုပ်ငန်း အစီအစဉ်အရည်အသွေး						
၈၀ စီမံကိန်းလုပ်ငန်း အစီအစဉ်အရည်အသွေး						
၉၀ စီမံကိန်းလုပ်ငန်း အစီအစဉ်အရည်အသွေး						

၉။ ကျေးရွာဖွံ့ဖြိုးရေးဦးစားပေးအစီအစဉ်(ပုံစံ-၃)



ပုံစံ - ၁ - ၃ ကျေးရွာခွဲ၊ မြို့ရေး ဦးစီးဌာနအစီအစဉ် (Form PC 3)

လယ်ဥယျာဉ်မှတ်တမ်း အဆင့်(၃) ကျေးရွာမှတ်တမ်းချက်အစည်းအဝေး ပြီးဆုံးသောအခါ ကျေးရွာစီမံကိန်း အစီအစဉ်အကျိုးပြု
ကော်မတီသည် လူထုစည်းရုံးရေးမှူးအကူအညီဖြင့် ဤပုံစံကိုပြည့်စုံအောင် ဖြည့်သွင်းရမည်။

လူထုစည်းရုံးရေးမှူး/ရန်ကင်း အမည်	ဖွဲ့စည်းရက်စွဲ
ဝန်းဦး	၂၃.၂.၂၀၁၇
စက်ဝန်းအား အမှတ်ပြစ်ပါ (V) ။ စက်ဝန်း(၁)	စက်ဝန်း(၂) ။ စက်ဝန်း(၃) ။ စက်ဝန်း(၄)
ပြည်နယ်/တိုင်း တနင်္သာရီ	မြို့နယ်/မြို့နယ် ကျေးရွာအုပ်စု/ကျေးရွာအုပ်စု ကျေးရွာ ခြံစံရေးကမ်း ၀

က။ အခက်အခဲအတားအဆီးများအားဆွေးနွေးခြင်း - ယခုလက်ရှိအခြေအနေအထားတွင် ဤကျေးရွာခွဲ၊ မြို့ရေးဦးစီးဌာနရေးအတွက်
အဓိက အခက်အခဲအတားအဆီးများသည် မည်သည်များဖြစ်ပါသနည်း။ (အမျိုးသား/သမီး အနည်းဆုံးအခက်အခဲ ၅
ခုစီဖော်ပြပါ)

အမျိုးသား အဖွဲ့မှ တင်ပြသောအခက်အခဲအတားအဆီးများ	အမျိုးသမီး အဖွဲ့မှ တင်ပြသောအခက်အခဲအတားအဆီးများ
၀ ဓမ္မစုစည်း ပုံမှန် မရှိသေးပါ။	၀ ဂွေချင်း ဆက်လက် စုစည်းခြင်း
၂ ရွာထွက် ဝန်ထမ်း အခက်အခဲ ဖြစ်ခြင်း	၂ လက်မ ချဲ့ကျယ် စီမံခန့်ခွဲခြင်း
၃ ရွာထွက် များတတ်ကာ စုစည်းခြင်း	၃ များစွာ များစွာ စုစည်းခြင်း ဖြစ်ခြင်း
၄ မြေပုံအတိုင်း မရှိဘဲ ပညာရေးအဖွဲ့	၄ မြေပုံ ပညာရေး အဖွဲ့အစည်း ဖြစ်ခြင်း
၅ စာတိုက်အခက် မရှိဘဲ စာတိုက်များ	၅ စာတိုက်များ စုစည်းရာ အခက်အခဲ ဖြစ်ခြင်း
၆ စာတိုက် အခက်အခဲ မရှိဘဲ မပညာရေး	၆ မြေပုံအတိုင်း မရှိဘဲ များစွာ များစွာ ဖြစ်ခြင်း
၇ စာတိုက် မရှိဘဲ များစွာ များစွာ	၇ များစွာ စုစည်းခြင်း - များစွာ စုစည်းခြင်း
	၈ စာတိုက် စာတိုက် များစွာ စုစည်းခြင်း

ခ။ မှတ်တမ်းခြင်း - နောင်လာမည့် (၅) နှစ် အတွင်း ကျေးရွာခွဲ၊ မြို့ရေး မှတ်တမ်းလျာထားချက်များအား တင်ပြပါ။

အမျိုးသားအဖွဲ့မှ တင်ပြသောမှတ်တမ်းချက်များ	အမျိုးသမီးအဖွဲ့မှ တင်ပြသောမှတ်တမ်းချက်များ
၀ လက်မ ချဲ့ကျယ် စီမံခန့်ခွဲခြင်း	၀ မြေပုံအတိုင်း ဆက်လက် စုစည်းခြင်း
၂ စာတိုက် စာတိုက် ဖြစ်လာ စေရန်	၂ စာတိုက် စာတိုက် စာတိုက် စာတိုက်
၃ မြေပုံအတိုင်း စုစည်းခြင်း မရှိဘဲ	၃ များစွာ များစွာ စုစည်းခြင်း
၄ မြေပုံအတိုင်း မရှိဘဲ စာတိုက်	၄ စာတိုက် စာတိုက် စုစည်းခြင်း
၅ မြေပုံအတိုင်း မရှိဘဲ မြေပုံအတိုင်း	၅ မြေပုံအတိုင်း စုစည်းခြင်း
၆ မြေပုံအတိုင်း မရှိဘဲ မြေပုံအတိုင်း	၆ မြေပုံအတိုင်း မရှိဘဲ မြေပုံအတိုင်း
၇ မြေပုံအတိုင်း မရှိဘဲ မြေပုံအတိုင်း	၇ မြေပုံအတိုင်း မရှိဘဲ မြေပုံအတိုင်း
၈ မြေပုံအတိုင်း မရှိဘဲ မြေပုံအတိုင်း	၈ မြေပုံအတိုင်း မရှိဘဲ မြေပုံအတိုင်း
၉ မြေပုံအတိုင်း မရှိဘဲ မြေပုံအတိုင်း	၉ မြေပုံအတိုင်း မရှိဘဲ မြေပုံအတိုင်း



၈။ လူထုဝိပဿနာ လာမည့် (၄) နှစ်အတွက် အကျုံးမဝင်သော ဦးစားပေး ဖွံ့ဖြိုးတိုးတက်မှု လုပ်ငန်း အစီအစဉ်များအားဖော်ပြပါ။

အဆင့်	ကျေးရွာအတွက် ဦးစားပေး ဖွံ့ဖြိုးတိုးတက်မှု လုပ်ငန်းစဉ်များ	အဆိုပြုသူ (အမျိုးသားများ/ အမျိုးသမီးများ/အမျိုးသား+ အမျိုးသမီး)	ခန့်မှန်းကုန်ကျ စရိတ်	အကျိုးခံစားခွင့်ရှိသူ ခန့်မှန်းခြေ အရေ အတွက်
၁	ရေတွင်း (လက်ဖျားတွင်း)	ကျား + ၁၀	3,500,000	
၂	ရွှေစက်ဆက်လက် (၆၆၀၀')	မ	7,000,000	
၃	တံတား (130'x12'x30')	ကျား + ၈	17,000,000	
၄	ရွှေစက်ဆက်လက်	မ		
၅	ဗျာဒတိတ်	ကျား + ၈		

၆။ အမျိုးသား ၁၀ ယောက်
၇။ အမျိုးသမီး ၈ ယောက်
၈။ အမျိုးသား + အမျိုးသမီး ၈ ယောက်

၉။ လူထုဝိပဿနာ လာမည့် (၄) နှစ်အတွက် အကျုံးမဝင်သော ဦးစားပေး ဖွံ့ဖြိုးတိုးတက်မှု လုပ်ငန်း အစီအစဉ်များအားဖော်ပြပါ။

အဆင့်	ကျေးရွာအတွက် ဦးစားပေး ဖွံ့ဖြိုး တိုးတက်မှု လုပ်ငန်းစဉ်များ	အဆိုပြုသူ (အမျိုးသားများ/ အမျိုးသမီးများ/အမျိုးသား+ အမျိုးသမီး)	အခန်းကဏ္ဍ
၁	စက်ဆက်လက် (၆၆၀၀')	မ	
၂			
၃			
၄			
၅			

ခေါင်းဆောင်၊ ကျေးရွာဝိပဿနာအထောက်အကူပြုကော်မတီမှ အတည်ပြုသည်။
အမည် ကျော်စွာ လက်မှတ် စွာ နေ့ရက် 13.2.2017

ဒုတိယအကြိမ် အစည်းအဝေးမှတ်တမ်း

အစည်းအဝေးမှတ်တမ်း

အစည်းအဝေးစာရင်းခပ် - ဥ နှစ်ပတ်စပတ်စု စာရင်းစာရင်း
 ကျင်းပသည့်နေ့ရက် - ဦးမုဒိဗိုန် နှစ်ပတ်စပတ်စုစာရင်း
 ကျင်းပသည့် နေ့ရက် - ဗုဒ္ဓဟူးနေ့ 12:30 နာရီ - 3:00 နာရီထိ
 ကျင်းပသည့်ရက် - 24.8.2017
 တက်ရောက်သူများ - ကျား (6) + မ (6) = 12
 ဆွေးနွေးသည့် အကြောင်းအရာ - "

ဦးမုဒိဗိုန်၊ ဦးထွန်း၊ မြတ်ဗျောင့်ဝ ရွာမှ မိမိရွာတွင် ဖြစ်နေရာ နောက်
 ရာပဲ နှစ်ပတ်စပတ်စု စာရင်းနှင့် နောက်ဆုံး ဝယ်ယူရေး ဖွဲ့စည်းပေးသည့်
 ပညာရှင် ခင်အောင်အောင် နှင့် ဆွေးနွေးသည့် အကြောင်း လုပ်ငန်းဆောင်ရွက်ရေး ဖွဲ့စည်း
 ဖြစ်ပေခဲ့ ဦးထွန်းမှ ကွန်ဂရက် နည်းလမ်း လုပ်ငန်းဆောင်ရွက်ရေး ဖွဲ့စည်း
 လျှော့စွဲ ဦးထွန်းမှ ဆွေးနွေးပေး ပေါင်းပေါင်း လုပ်ငန်းဆောင်ရွက်ရေး ဖွဲ့စည်း
 - ကျောက်တုံးထုံး တွင် အဆင့်မြှင့်တင် ပြုပြင်ရေး ပညာရှင် ပေါ်နေ နှင့် နှစ်ပတ်စပတ်စု
 ဆို လုပ်ငန်းထပ်နေသဖြင့် ဦးမုဒိဗိုန် ဆွေးနွေးပေး လက်ရှိသာ ဆက်လုပ် နှစ်
 ဆွေးနွေး ဖြစ်ပါ သည့် ဆိုရာက နှစ်ပတ်စပတ်စု ဆွေးနွေးပေး ဖြစ်ပေ ဖြစ်ပေ နှစ်ပတ်စပတ်စု
 ဆို ရှောင်ရှား တွင် ဦးထွန်း ဆွေးနွေးပေး လုပ်ငန်း ဆွေးနွေးပေး ဆွေးနွေးပေး
 ဖြစ်ပေ TF နှင့် ဆွေးနွေးပေး ဆွေးနွေးပေး ဆွေးနွေးပေး ဆွေးနွေးပေး
 ဆွေးနွေး ဆွေးနွေး ပြုပြင်ပါ သည်

ကြိမ်ချောင်းဝကျေးရွာကျောက်တလုံးကျေးရွာအုပ်စု၊ တနင်္သာရီမြို့နယ်

၁၀။ ကျေးရွာအုပ်စုစီမံကိန်းလုပ်ငန်းခွဲရွေးချယ်ခြင်း(ပုံစံ-၄)

ပုံစံ - ၀ - ၄ ကျေးရွာအုပ်စုစီမံကိန်းလုပ်ငန်းခွဲရွေးချယ်ခြင်းပုံစံ (Form PC 4)



လမ်းညွှန်အား စီမံကိန်းလုပ်ငန်းခွဲရွေးချယ်မှုအစည်းအဝေးပြီးနောက်တွင် ကျေးရွာအုပ်စု CF/TF တို့၏ အကူအညီရယူ၍ ကျေးရွာစီထောက်ကော်မတီမှ လမ်းညွှန်အား အသုံးပြုစီမံအား ပြည့်စုံအောင်ပြုသွင်းရမည်။ ဤပုံစံအား ပြည့်စုံစွာဖြည့်သွင်းပြီးပါက ကျေးရွာအုပ်စု ဖြိုးတိုးတက်ရေးစီမံချက်တွင် TPIC သို့ ပေးပို့ရန်အတွက် နောက်ဆက်တွဲအဖြစ် ယာယီရယူမည်။ CF မှ ကျေးရွာတစ်ရွာချင်းစီ၏ စီမံကိန်းလုပ်ငန်းခွဲဆိုင်ရာ အချက်အလက်များကို MIS သို့ ထည့်သွင်းရမည်။ (ယခုရှင်စီမံကိန်းလုပ်ငန်းခွဲ မလုပ်ကိုင်သော ကျေးရွာများ မပါဝင်ပါ။)

ကျေးရွာအုပ်စုအမျိုးအမည်: ဒီးရင်းသီးသင်း (CF)၊ ဒီးယားခိုင်းမိုက် (TF)

နေ့စွဲ: 24.3.2017 စက်ဝန်းအားအမှတ်ခြစ်ပေးပါ။ (V) ဝက်ဝန်း(၁) ဝက်ဝန်း(၂) ဝက်ဝန်း(၃) ဝက်ဝန်း(၄)

ပြည်နယ်/တိုင်း: တနင်္သာရီ မြို့နယ်: တနင်္သာရီ - ကျေးရွာအုပ်စု: ကျောက်တစ်လုံး

ကျေးရွာအုပ်စု	သောင်ရွက်မည့် လုပ်ငန်းများ	အတိုင်းအတာ	ခန့်မှန်း တိုက်ရိုက် အကျိုးခံစားခွင့် ရှိသူများ	အဆိုပြုတင်ပြသူ	ခန့်မှန်းတန်ဖိုး			
					စီမံကိန်းမှ ထည့်ဝင်မှု	ကျေးရွာမှ ထည့်ဝင်မှု	အခြားထည့်ဝင်မှု (မပါပြင်)	စုစုပေါင်း
မြေ ၄ ခွံ	ရွာတွင်း ကျွန်းလမ်း	600x9x6	320	<input type="checkbox"/> ကျေး <input type="checkbox"/> မ <input checked="" type="checkbox"/> ကျေး+မ	7,000,000			
ကျွဲ ၁ ခွံ	ရွာတွင်း မြေသားလမ်း	(2900x25x1)	170	<input type="checkbox"/> ကျေး <input type="checkbox"/> မ <input checked="" type="checkbox"/> ကျေး+မ	3,000,000			
ကျောက်ညှပ်	အောင်ကျော်	(40x30x12)	132	<input type="checkbox"/> ကျေး <input type="checkbox"/> မ <input checked="" type="checkbox"/> ကျေး+မ	3,000,000			
ကျောက်တစ်လုံး	ရွာအတွင်း လမ်း (ကျွန်းလမ်း)	350x12x1	154	<input type="checkbox"/> ကျေး <input type="checkbox"/> မ <input checked="" type="checkbox"/> ကျေး+မ	7,000,000			
				<input type="checkbox"/> ကျေး <input type="checkbox"/> မ <input type="checkbox"/> ကျေး+မ				

မှတ်ချက်: ကျေးရွာအုပ်စု စီ/ထောက်ကော်မတီ ၂၀၁၅ အမည် လက်မှတ် ရက်စွဲ
ဒီးရင်းသီးသင်း 24.3.2017

ကြိမ်ချောင်းဝကျေးရွာကျောက်တစ်လုံးကျေးရွာအုပ်စု၊ တနင်္သာရီမြို့နယ်

အုပ်စုအစည်းအဝေးမှတ်တမ်း

အသုံးအဝေးပြင်ဆင်

- အသုံးအဝေးခံ - အုပ်စုလုပ်ငန်းဆုံးဖြတ်ချက်ချသည့်အချိန်
- လျှင်ပသည့်နေရာ - ရေကန်ထဲသို့ကျော့ရွာ၊ နှိုင်းမင်းမင်းခိုအိမ်
- လျှင်ပသည့်အချိန် - နံနက် ၅:၀၀ နာရီ
- လျှင်ပသည့်ရက် - ၁၆. ၂. ၁၇
- တစ်ရက်လျှင် - လျှာ(၇) + ဗ(၆) = (၁၃) နှိုင်း

ဆွေးနွေးသည့်အကြောင်းအရာ

- အုပ်စုအဖွဲ့ချုပ်လုပ်ငန်းစဉ်အစီအစဉ်မရှိဘဲ ဗဟိုဌာနမှ အမိန့်ထုတ်ပြန်ခြင်း
- ဇာ ၅. လုပ်ငန်းခွဲများအတွင်း နှစ်ပတ်လည်
- TF ဗ. လွှဲချယ်ထားသော နှိုင်းအားလုံးလုပ်ငန်းခွဲများကို ဆန်းစစ်ချိန်
- သို့ဖြစ်လျှင် ဆုံးရှုံးမှုများ ဖြစ်ပေါ်ခြင်း
- တစ်ရက်လျှင် လျှာ(၇) နှိုင်း ဖြစ်ပေါ်ခြင်း
- အုပ်စု ဖွဲ့စည်းရေးအစီအစဉ်ကို စတင်ပြုလုပ်ခြင်း
- အသုံးအဝေးအစီအစဉ် ဖြစ်

၁၁။ မှတ်တမ်းဓာတ်ပုံများ



ကြိမ်ချောင်းဝကျေးရွာ၊ကျောက်တလုံးကျေးရွာအုပ်စု၊ တနင်္သာရီမြို့နယ်

၁၂။ ကျေးရွာကော်မတီဝင်များစာရင်း

၁။ ဦးဇော်နိုင်	စီထောက် (ဥက္ကဋ္ဌ)	'09450911263
၂။ ဒေါ်အေးမော်	စီထောက် (ဥက္ကဋ္ဌ)	
၃။ ဒေါ်မီးဝင်း	စောင့်ကြည့် ကြီးကြပ်ရေး	
၄။ ဦးစံလွင်	စောင့်ကြည့် ကြီးကြပ်ရေး	
၅။ ဦးစိုးပေ (ခ)နေမျိုးအောင်	ဝယ်ယူရေး	
၆။ ဒေါ်ချိုချိုအေး	ဝယ်ယူရေး	'09458634874
၇။ ဒေါ်မိစိုး	အကြံပြု ကိုယ်စားလှယ်	
၈။ ဦးဇင်မင်းမြတ်	အကြံပြု ကိုယ်စားလှယ်	'0945227965250
၉။ ဦးဗိုလ်မြင့်	စေတနာ့ဝန်ထမ်း	-
၁၀။ ဒေါ်စန်းယု	စေတနာ့ဝန်ထမ်း	
၁၁။ ဒေါ်ရှမ်းရွှေ	ပြင်ထိန်း	-
၁၂။ ဦးမြင့်သွင်	ပြင်ထိန်း	
၁၃။ ဒေါ်စိုးပပဝင်း	ငွေစာရင်းကိုင်	'09445683492

၁၃။ ကျေးရွာအုပ်စုကော်မတီဝင်များစာရင်း

ကျောက်တန်းကျေးရွာ အုပ်စု ကော်မတီဝင်များ စာရင်း

ရက်	အမည်	တာဝန်/ရာထူး	ဖုန်း နံပါတ်
၁	ဦးဖိုးမြင့်	အုပ်စု ဒီ/ဇယားကပ် - ဥက္ကဋ္ဌ	၀၉၇၃၀၂၂၇၄၈
၂	ဒေါ်ခင်နုစု	အုပ်စု ဒီ/ဇယားကပ် - ဥက္ကဋ္ဌ	၀၉၄၅၅၁၀၁၈၄၅
၃	ဦးသန်းစိန်	ဘဏ္ဍာရေး - ဥက္ကဋ္ဌ (အုပ်စု)	၀၉၄၅၂၀၄၇၈၇၂
၄	ဒေါ်နွယ်နွယ်အေး	ကျေးရွာအုပ်စု ဖွဲ့စည်းရေး ကော်မတီ	၀၉၄၅၅၂၉၅၁၃၃၈
၅	ဦးကျော်အောင်	ကျေးရွာအုပ်စု ဘဏ္ဍာရေး - ဆယ် ကော်မတီ အဖွဲ့ဝင်	၀၉၄၅၄၃၈၆၇၀၄
၆	ဦးသန်းခင်စိန်	ကျေးရွာအုပ်စု ဘဏ္ဍာရေး - ဆယ် ကော်မတီ အဖွဲ့ဝင်	၀၉၂၆၄၅၆၂၄၄၈
၇	ဒေါ်မာမာအေး	"	-
၈	ဒေါ်ခင်စိန်	"	၀၉၄၅၂၀၇၅၂၅၅၅
၉	ဦးစိန်စိန်	"	၀၉၄၅၀၅၁၁၂၆၃
၁၀	ဒေါ်အေးမော်	"	-

၁၄။ ဦးစားပေးကဏ္ဍအလိုက် လုပ်ငန်းများ အကျဉ်းချုပ်

ဈေးဝယ်ရေးစာရွက်အကျဉ်းချုပ်

ကဏ္ဍအလိုက် ဦးစားပေး ဖွဲ့စည်းပေးလုပ်ငန်းများ

အမျိုးအမည်	ရက်	လုပ်ငန်း	အမျိုးအမည်	ရက်	အကျဉ်းချုပ်	အခြေအနေအထား
အမျိုးအမည်	1	ဆေးပေး ခန်း	ကဏ္ဍ	Feb 2017	ကော်မတီဝင် ကျေးဇူးတင်	လုပ်
အမျိုးအမည်	1	အားခါ အားခါ	ကဏ္ဍ + ဗ	Feb 2017	ကော်မတီဝင် ကျေးဇူးတင်	လုပ်
		အားခါ အားခါ	ကဏ္ဍ	Feb 2017	ကော်မတီဝင် ကျေးဇူးတင်	လုပ်
အမျိုးအမည်	1	ဖိုးခင် (အားခါ)	ကဏ္ဍ + ဗ	Feb 2017	ကော်မတီဝင် ကျေးဇူးတင်	လုပ်
အမျိုးအမည်	1	ဦးစိုးဦးဦး ဝန်ထမ်း	ကဏ္ဍ	Feb 2017	ကျေးဇူးတင်	အားခါ
	2	ဦးစိုးဦးဦး ဝန်ထမ်း	ကဏ္ဍ	Feb 2017	ကျေးဇူးတင်	အားခါ
	3	အားခါ ဝန်ထမ်း	ဗ	Feb 2017	အားခါ	ကျေးဇူးတင်
	4	အားခါ ဝန်ထမ်း	ကဏ္ဍ	Feb 2017	အားခါ	ကျေးဇူးတင်
အမျိုးအမည်	1	အားခါ ဝန်ထမ်း	ကဏ္ဍ + ဗ	Feb 2017	ကော်မတီဝင် ကျေးဇူးတင်	လုပ်
	2	အားခါ ဝန်ထမ်း	ဗ	Feb 2017	ကော်မတီဝင် ကျေးဇူးတင်	လုပ်

ကြိမ်ချောင်းဝကျေးရွာကျောက်တလုံးကျေးရွာအုပ်စု၊ တနင်္သာရီမြို့နယ်

