

ပြည်ထောင်စုသမ္မတ မြန်မာနိုင်ငံတော်အစိုးရ
စိုက်ပျိုးရေး၊မွေးမြူရေးနှင့် ဆည်မြောင်းဝန်ကြီးဌာန
ကျေးလက်ဒေသဖွံ့ဖြိုးတိုးတက်ရေးဦးစီးဌာန



National Community Driven Development Project

လူထုဗဟိုပြုစီမံကိန်း(တတ်ယနှစ်စက်ဝန်း)

အင်္ဂပူမြို့နယ် ၊ ဧရာဝတီတိုင်းဒေသကြီးကျေးရွာဖွံ့ဖြိုးရေးအစီအစဉ်



ဘုရားငုတ္တိုကျေးရွာအုပ်စု၊ ကျီးပင်အင်းကျေးရွာ

၂၀၂၀-ခုနှစ်

ဇူလိုင်လ

အကြောင်းအရာစာမျက်နှာ

၁။ အင်္ဂုပုမြို့နယ် အခြေပြမြေပုံ.....၂

၂။ ဘုရားငုတ္တိကျေးရွာအုပ်စုအခြေပြမြေပုံ.....၃

၃။ ဘုရားငုတ္တိကျေးရွာအုပ်စုတွင်ပါဝင်သောကျေးရွာများစာရင်း.....၃

၄။ ကျေးရွာသမိုင်းကြောင်း နှင့် ကျေးရွာအခြေခံအချက်အလက်များ

 ၄.၁။ ကျေးရွာသမိုင်းကြောင်း ၄

 ၄.၂။ ကျေးရွာတွင်းရှိအထောက်ပံ့ရရှိနိုင်သောအဆောက်အအုံများ၄

 ၄.၃။ ကျေးရွာသူ/သားများ၏ အဓိကစီးပွားရေးလုပ်ငန်းများ၄

 ၄.၄။ ကျေးရွာတွင်းပိုင်ဆိုင်မှု၊ မြေယာဧရိယာနှင့် သဘာဝသယံဇာတများ၄

 ၄.၅။ ကျေးရွာတွင်းအခြားသက်ဆိုင်သောသတင်းအချက်အလက်များ၄

၅။ လူထုပူးပေါင်းပါဝင်သော လူမှုဆန်းစစ်ခြင်းနှင့် အကဲဖြတ်ခြင်းလုပ်ငန်းစဉ် အကျဉ်းချုပ်ဇယား၅

၆။ ကျေးရွာဖွံ့ဖြိုးရေးအစီအစဉ်အတွက်အသုံးပြုသော PRA TOOL တစ်ခုချင်းစီ၏ သုံးသပ်ချက်များ

 ၆.၁။ ကျေးရွာလူမှုရေးနှင့် အရင်းအမြစ်ပြမြေပုံ (Social and Resource Map)၆-၇

 ၆.၂။ ရာသီခွင်ပြ-ပြက္ခဒိန် (Seasonal Calender)၈-၉

 ၆.၃။ ဥစ္စာနေကြွယ်ဝမှုအဆင့်သတ်မှတ်ခြင်း (Wealth Ranking).....၁၀-၁၁

 ၆.၄။ ကျား-မပင့်ကူအိမ်သုံးသပ်ခြင်း (Spider Diagram)၁၂-၁၃

 ၆.၅။ ပိုင်ဆိုင်မှုသုံးသပ်ခြင်း (Asset Mapping)၁၄-၁၅

 ၆.၆။ အဖွဲ့အစည်းချိတ်ဆက်မှုဇယား (Venn Diagram)၁၆-၁၇

၇။ ကော်မတီများရွေးချယ်ခြင်းနှင့်ကျေးရွာဖွံ့ဖြိုးရေးအစီအစဉ်ဆောင်ရွက်မှု မှတ်တမ်းဓါတ်ပုံ၁၈

၈။ ကျေးရွာကော်မတီဝင်များစာရင်း၁၉

၉။ ကျေးရွာအခြေခံအချက်အလက် ပုံစံ ၈-၁ (PC-1)ပနစ်၂၀-၂၂

၁၀။ စီမံကိန်းစက်ဝန်းအချိန်ဇယား ပုံစံ ၈-၂(PC-2) ပနစ်၂၃

၁၁။ ကျေးရွာဖွံ့ဖြိုးရေးဦးစားပေးအစီအစဉ် ပုံစံ ၈-၃ (PC-3) ပနစ်၂၄-၂၆

၁၂။ ကျေးရွာအခြေခံအချက်အလက် ပုံစံ ၈-၁ (PC-1) ဒုနစ်.....၂၇-၃၀

၁၃။ စီမံကိန်းစက်ဝန်းအချိန်ဇယား ပုံစံ ၈-၂(PC-2) ဒုနစ်၃၁

၁၄။ ကျေးရွာဖွံ့ဖြိုးရေးဦးစားပေးအစီအစဉ် ပုံစံ ၈-၃ (PC-3) ဒုနစ်၃၂-၃၃

၁၅။ ကျေးရွာအခြေခံအချက်အလက် ပုံစံ ၈-၁ (PC-1) တနစ်.....၃၄-၃၇

၁၆။ စီမံကိန်းစက်ဝန်းအချိန်ဇယား ပုံစံ ၈-၂(PC-2) တနစ်၃၈

၁၇။ ကျေးရွာဖွံ့ဖြိုးရေးဦးစားပေးအစီအစဉ် ပုံစံ ၈-၃ (PC-3) တနစ်၃၁၈။

ကျေးရွာပထမအကြိမ် အစည်းအဝေးမှတ်တမ်း၄၁-၄၂

၁၉။ ကျေးရွာဒုတိယအကြိမ် အစည်းအဝေးမှတ်တမ်း၄၃-၄၄

၂၀။ ကဏ္ဍအလိုက်ဦးစားပေးဖွံ့ဖြိုးရေးလုပ်ငန်းစဉ်များ၄၅

၁။ အင်္ဂုပုမြို့နယ် အခြေအနေပြမြေပုံ

အင်္ဂပူမြို့နယ်အခြေပြမြေပုံ

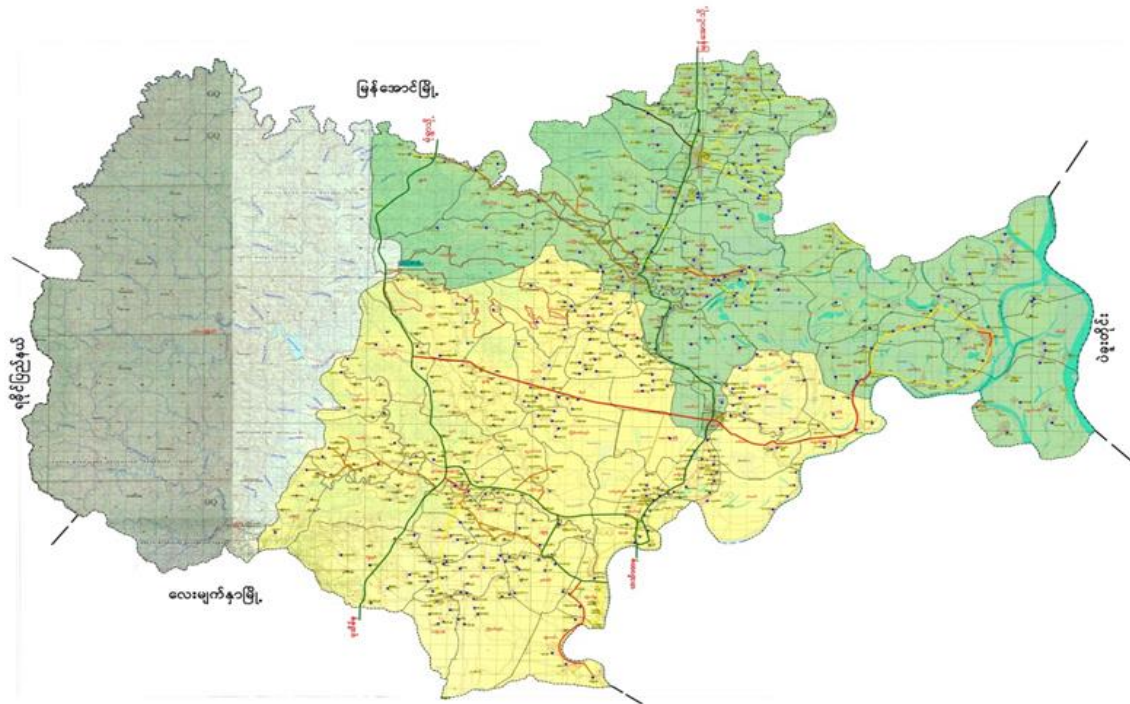

ညွှန်ပြချက်

- ပြည်နယ်/တိုင်းခြား
- မြို့နယ်ခြား
- အုပ်စုခြား
- ကားလမ်း
- ++++ မီးရထားလမ်း

ကျေးရွာအုပ်စု	ကျေးရွာ	အိမ်ခြေ	လူဦးရေ
၇၁	၆၃၉	၅၀၈၀၄	၂၀၁၅၀၆

၃။ဘုရားငုတ္တိ၊ ကျေးရွာအုပ်စုတွင်ပါဝင်သော ကျေးရွာများစာရင်း

စဉ်	ကျေးရွာအမည်	အိမ်ထောင်စု	ကျား	မ	လူဦးရေစုစုပေါင်း
၁။	ဘုရားငုတ္တိ	၅၂	၁၁၇	၁၂၄	၂၄၁
၂။	ကျီးပင်အင်း	၈၆	၁၆၈	၁၇၇	၃၄၅
၃။	အင်းသနပ်ကုန်း	၆၉	၁၂၈	၁၅၀	၂၇၈
၄။	သစ်ဖြူချောင်း	၈၉	၂၁၁	၂၂၉	၄၄၀
၅။	သံပုရာကွင်းကြီး	၁၂၇	၁၉၇	၂၄၅	၄၄၂
၆။	သပြေကွင်း	၁၇၈	၂၉၁	၃၅၆	၆၄၇
၇။	တောင်နီ	၁၃	၂၂	၂၂	၄၄
၈။	ပေါ်တော်မူ	၈၆	၁၅၂	၁၄၈	၃၀၀
၉။	သံပုရာကွင်းလေး	၆၂	၁၀၂	၁၁၁	၂၁၃
၁၀။	တောင်ပေါ်ကုန်း	၁၂၀	၂၀၉	၂၁၉	၄၂၈
၁၁။	စာနီစု	၃၈	၇၁	၉၂	၁၆၃
၁၂။	မုန့်လေးကုန်း	၃၅	၈၂	၇၂	၁၅၄
၁၃။	လေးအိမ်တန်း	၂၄	၄၀	၃၂	၇၂

၄။ ကျေးရွာသမိုင်းကြောင်း နှင့် ကျေးရွာအခြေခံအချက်အလက်များ

၄.၁။ ကျေးရွာသမိုင်းကြောင်း

၄.၂။ ကျေးရွာတွင်းအထောက်အပံ့ရရှိနိုင်သော အဆောက်အအုံများ

ကျေးရွာတွင်းဘုန်းကြီးကျောင်း၊ မွေးရုံ၊ စေတီတစ်ဆူ ရှိပါသည်။

၄.၃။ ကျေးရွာသူ/သားများ၏ အဓိက စီးပွားရေးလုပ်ငန်းများ

ရွာသူ/ရွာသားများ၏အဓိကစီးပွားရေးမှာလယ်ယာစိုက်ပျိုးရေး၊ မွေးမြူရေးလုပ်ကိုင်ကြသည်။
လက်လုပ်လက်စားများလည်းရှိပါသည်။

၄.၄။ ကျေးရွာတွင်းပိုင်ဆိုင်မှု၊ မြေယာဧရိယာနှင့် သဘာဝသယံဇာတများ

ဆန်စက်၊ ရေစုပ်စက်၊ ထွန်စက်၊ မြင်း၊ ဝွန်ဒေါင်း၊ မွေးမြူရေးတိရစ္ဆာန်၊ ကျွဲနွား၊ လှည်း၊ လယ်ယာ၊ စက်ဘီး၊
ဆိုင်ကယ်၊ ဆိုလာ၊ ဖုန်း၊ ရေတုံကင်၊ ဈေးဆိုင် တို့ ရှိပါသည်။

၄.၅။ ကျေးရွာတွင်းအခြားသက်ဆိုင်သော သတင်းအချက်အလက်

ကျေးရွာအုပ်ချုပ်ရေးအဖွဲ့၊ ပရဟိတအဖွဲ့၊ အရန်မီးသတ်အဖွဲ့တို့သည် ကျေးရွာအတွင်းတည်ရှိသော အဖွဲ့ဖြစ်သည်။ အထွေထွေအုပ်ချုပ်ရေးအဖွဲ့၊ ရဲစခန်း၊ မြို့နယ်အရန်မီးသတ်အဖွဲ့တို့သည် ကျေးရွာအပြင်ဘက်တွင်ရှိသော အဖွဲ့များဖြစ်သည်။

၅။ လူထုပူးပေါင်းပါဝင်သော လူမှုဆန်းစစ်ခြင်းနှင့် အကဲဖြတ်ခြင်းလုပ်ငန်းစဉ် အကျဉ်းချုပ်ဇယား

နေ့စွဲ	အသုံးပြုခဲ့သော PRA Tool များ	အစည်းအဝေးတွင် ပါဝင်ဆွေးနွေးသူများ			အဓိကဆွေးနွေးချက်များ
		ကျား	မ	ပေါင်း	
၁၉.၈.၂၀၁၉	လူမှုရေးနှင့် အရင်းအမြစ်ပြ မြေပုံ (Social and Resource Map)	၁၀	၁၈	၂၈	လယ်ယာလုပ်ငန်း၊အရင်းအမြစ်၊ တိုင်းရင်းသားလူမျိုးစု၊လူနေမှု အခြေခံ အဆောက်အအုံ။
၁၉.၈.၂၀၁၉	ရာသီခွင်ပြ-ပြက္ခဒိန် (Seasonal Calendar)	၁၈	၁၈	၃၆	ရာသီဥတု၊လယ်ယာစိုက်ပျိုးရေး၊ ကျန်းမာရေး၊လမ်းပန်းဆက်သွယ်ရေး၊ ဝင်ငွေ/ထွက်ငွေ၊အစာရေစာဖူလုံမှု၊ ပွဲတော်ရက်၊အားလပ်ချိန်။
၁၉.၈.၂၀၁၉	ဥစ္စနေကြွယ်ဝမှုအဆင့် (Wealth Ranking)	၆	၆	၁၂	အလွန်နွမ်းပါးသောအိမ်ထောင်စု(၂၁)စု၊လယ်ယာမြေမရှိခြင်း၊အလုပ်အကိုင်ရှားပါးခြင်း၊ ပညာရေး၊ပုံမှန်ဝင်ငွေမရှိခြင်း။
၁၉.၈.၂၀၁၉	ပင့်ကူအိမ်သုံးသပ်ခြင်း (Spider Diagram)	၆	၆	၁၂	အမျိုးသမီးများ အိမ်မှုကိစ္စများတွင်သာ အချိန်ကုန်နေခြင်း၊ဝင်ငွေရလုပ်ငန်း နည်းပါးခြင်း။
၁၉.၈.၂၀၁၉	ပိုင်ဆိုင်မှုသုံးသပ်ခြင်း (Asset Mapping)	၁၀	၁၈	၂၈	လယ်ထွန်စက်၊ရိတ်ခြွေ၊ရေစုပ်စက်၊ခြွေလှေ့ ကုန်တင်ကား များကိုအမျိုးသား သုံးစွဲမှုများသည်။လယ်စက်ဘီး၊ဆိုလာ၊ ဆိုင်ကယ်၊ဖုန်း၊ကျွဲနွားများကို အမျိုးသား/ သမီးတို့က သုံးစွဲကြသည်။
၁၉.၈.၂၀၁၉	အဖွဲ့အစည်းချိတ်ဆက်မှု (Venn Diagram)	၅	၁၈	၂၃	ကျေးရွာတွင်း နှင့် ပြင်ပအဖွဲ့အစည်းများ သည် ၎င်းတို့၏တာဝန်အလိုက် သြဇာ လွှမ်းမိုးမှုရှိကြသည်။

၆။ကျေးရွာဖွံ့ဖြိုးရေးအစီအစဉ်အတွက်အသုံးပြုသော PRA Tool တစ်ခုချင်းစီ၏ သုံးသပ်ချက်

၆.၁။ ကျေးရွာလူမှုရေးနှင့် အရင်းအမြစ်ပြမြေပုံ (Social and Resource Map)

အင်္ဂပူမြို့နယ်၊ဘုရားငုတ္တိကျေးရွာအုပ်စု၊ကျီးပင်အင်းကျေးရွာ



လူမှုရေးနှင့် အရင်းမြစ်ပြုပြင်မှုအဖွဲ့အစည်းများ နှင့်ဆန်းစစ်ခြင်း

၈.၅.၂၀၁၉

အဖွဲ့အစည်းများ၊ ကျေးရွာအဖွဲ့အစည်းများ

လူမှုရေး အဖွဲ့အစည်းများ အဖွဲ့အစည်းများ

- * ကျေးရွာအဖွဲ့အစည်း အဖွဲ့အစည်းများ အဖွဲ့အစည်းများ
- * မဟာလူမှုရေး အဖွဲ့အစည်းများ အဖွဲ့အစည်းများ
- * အဖွဲ့အစည်းများ အဖွဲ့အစည်းများ အဖွဲ့အစည်းများ
- * အဖွဲ့အစည်းများ အဖွဲ့အစည်းများ အဖွဲ့အစည်းများ
- * အဖွဲ့အစည်းများ အဖွဲ့အစည်းများ အဖွဲ့အစည်းများ
- * အဖွဲ့အစည်းများ အဖွဲ့အစည်းများ အဖွဲ့အစည်းများ
- * အဖွဲ့အစည်းများ အဖွဲ့အစည်းများ အဖွဲ့အစည်းများ

အဖွဲ့အစည်းများ အဖွဲ့အစည်းများ

၆.၂။ ရာသီခွင်ပြ-ပြက္ခဒိန် (Seasonal Calender)

အင်္ဂပူမြို့နယ်၊ ဘုရားငုတ္တိုကျေးရွာအုပ်စု၊ ကျီးပင်အင်းကျေးရွာ၏ ရာသီခွင်ပြ-ပြက္ခဒိန်

ဘုရားငုတ္တိုအုပ်စု၊ ကျီးပင်အင်းကျေးရွာ ‘ ရာသီခွင်ပြပြက္ခဒိန် ’ 10.8.2019

အကြောင်းအရာ	၀၁.၁	၀၁.၂	၀၁.၃	၀၁.၄	၀၁.၅	၀၁.၆	၀၁.၇	၀၁.၈	၀၁.၉	၀၁.၁၀	၀၁.၁၁	၀၁.၁၂
ရာသီဥတု												
အပူပိုင်းအပူချိန်	-	ယင်းယာ ဖြတ်သော်	မပါးစိုက် ဖြေပဲခိုက်	ခြက်ကောက် ဖြေပဲခိုက်	မြေပဲခိုက်	မြေပဲခိုက်	ကောက်ရေ မိုက်	ကောက်ရေ မိုက်	မြေပဲခိုက်	ဆေးပျန်း	မတ်ပဲခိုက်	မတ်ပဲခိုက်
ဝင်ရက် / ထွက်ရက်	၁၂/၁၂	၁၂/၁၂	၁၂/၁၂	၁၂/၁၂	၁၂/၁၂	၁၂/၁၂	၁၂/၁၂	၁၂/၁၂	၁၂/၁၂	၁၂/၁၂	၁၂/၁၂	၁၂/၁၂
ကျန်းမာရေး	ကောင်း	ကောင်း	ရာသီဥတု	ကောင်း	ပျား	ကောင်း	ကောင်း	ပျား	ကောင်း	ကောင်း	ကောင်း	ကောင်း
လမ်းပန်းဆက်သွယ်ရေး	///	///	///	///	///	///	///	///	///	///	///	///
အခါလက်ရက်	ပျား	နည်း	-	နည်း	-	နည်း	နည်း	-	-	ပျား	နည်း	-

ဆွေးနွေးသူ
အမျိုးသမီး - ၁၈
အမျိုးသား - ၁၈

ရာသီခွင်ပြ-ပြက္ခဒိန်၏ ဆွေးနွေးခြင်းနှင့်ဆန်းစစ်ခြင်း

၁၉. ၈. ၂၀၀၉

အုဂ္ဂိုလ်အုပ်စု၊ ကျေးပင်လယ်ကျေးရွာ + တောင်စိုက်ကျေးရွာ

ရာသီခွင်ပြပြက္ခဒိန် (ဆွေးနွေးခြင်းနှင့်ဆန်းစစ်ခြင်း)

မွေးမြူဆောင် ယူရုံ ရာသီခွင်ပြ ပုံစံမှာ မျိုးစုံပါသည်။ ကျေးရွာများတွင်
 လယ်ယာများကို အဓိက လုပ်ကိုင်ကြပါသည်။ အဓိက ခိုက်မျိုးထားသီးဒံ
 များမှာ ဆန်စပါး ဖြစ်ပါသည်။

သဘာဝဘေးအန္တရာယ်အနေဖြင့် မိုးတွင်းကာလများတွင် လေထုညစ်ညမ်းခြင်း
 တို့ကိုခိုက်မှုများ ဖြစ်ပေါ်ပါသည်။ လယ်များမှာလည်း မိုးတွင်းဖြစ်သော
 ကြောင့် သွားလာရာ ဝက်ပဲ ပါသည်။

အမျိုးသမီးများ ပိုအသက်မွေးဝမ်းကြောင်းမှာ ရောဂါများ၊ ခြေပဲနွမ်း၊
 ဖြက်ကောက်၊ မတ်ပဲနွမ်းတို့ ဖြစ်ပါသည်။

အလုပ်အကိုင်အခွင့်အလမ်း၊ နည်းပါးသောကြောင့် အခြားသောသို့
 သွားရောက် လုပ်ကိုင်သူများ ဖြားသည်။

ပါဝင်ဆွေးနွေးသူ
 ကျား - ၁၈ ဦး
 မ - ၁၈ ဦး

၆.၃။ ဥစ္စာနေကြွယ်ဝမှုအဆင့်သတ်မှတ်ခြင်း (Wealth Ranking)

အင်္ဂုပုဂ္ဂိုလ်၊ နယ်၊ ဘုရားငုတ္တိုကျေးရွာအုပ်စု၊ ကျီးပင်အင်းကျေးရွာ၏ ဥစ္စာနေကြွယ်ဝမှုအဆင့်သတ်မှတ်ခြင်း

ဘုရားငုတ္တိုကျေးရွာအုပ်စု၊ ကျီးပင်အင်းကျေးရွာ + ထောင့်ကျေးရွာ ၊ ဥစ္စာနေကြွယ်ဝမှုအဆင့်သတ်မှတ်ခြင်း
၂၀.၈.၂၀၁၉

အဆင့်	သတ်မှတ်ချက်	စုစုပေါင်း အရေအတွက်	ရာခိုင်နှုန်း %
ချမ်းသာ	ထွန်းစက်ကြီး၊ ဆော်လာဂျီ၊ ဆိုင်ကယ်၊ ခွန်အိမ်၊ လယ် (၁-၁၀) ဧက၊ ယာခင်း (၁-၃) ဧက	၁၉	၂၀.၆၅%
အလယ်အလတ်	ယာခင်း ၂-၅ ဧက၊ ဈေးဆိုင် ၊ လက်လှုပ်လက်စား၊ ဆိုင်ကယ်	၂၂	၂၃.၂၅%
နွမ်းပါး	လက်လှုပ်လက်စား	၅၁	၅၅.၀၉%
စုစုပေါင်း		၉၂	

ကျေးရွာအုပ်စု ၈ - ၉
၀ - ၁၃

ဥစ္စာနေကြွယ်ဝမှုအဆင့်၊ သတ်မှတ်ခြင်း၊ ဆွေးနွေးခြင်းနှင့်ဆန်းစစ်ခြင်း

၁၉.၈.၂၀၁၉

ဘုရားရွှေ့၊ အုပ်စု၊ ကျီးဖဲကစား + တောင်းခိုကျေကွ

၂. ဥစ္စာဝန်ကြွယ်ဝမှုဇယား

(ကျေးဇူး၊ ဇွဲ၊ စားနပ်ရိက္ခာ၊ စစ်ခြင်း)

ကျီးဖဲကစားကျေကွ၊ တွဲအဖွဲ့၊ တောင်းခိုကျေကွတွင် ဥစ္စာဝန်ကြွယ်ဝမှု အစီအစဉ်
 စာအုပ် (၄) စာအုပ် သတ်မှတ် ထား ဖြစ်ပါသည်။ ချမ်းသာသော အစားအသောက်၊ အလယ်
 အလတ် အစားအသောက်၊ နှစ်ဖက်ပါး ဝတ်စားအစားအသောက် ဟု ချုပ်ဆို သတ်မှတ် ဖြစ်
 ပါသည်။

ချမ်းသာသော အိမ်ထောင်စုတွင် ထွက်ကုန်ကြီး၊ ထောင်လာသူ၊ အိမ်ထောင်စု
 ခွဲခြားခြင်း၊ လယ် ၂၀-၃၀ ဧက၊ မဟာခင်း ၂-၃ ဖွဲ့ ၁၉ အိမ်ထောင်စု ဖြစ်ပြီး
 ကုန်ပစ္စည်းများ ဖြစ်ပါသည်။

အလယ် အလတ် အစားအသောက်တွင် ဟာခင်း ၂-၃ ဧက၊ ကျေးအိမ်၊ လက်လှုပ်လက်စား
 အိမ်ထောင်စု ဖြစ်ပြီး အိမ်ထောင်စု များ ၂၂ အိမ်ထောင်စု ဖြစ်ပြီး ၂၃ ဝေ
 ကုန်ပစ္စည်း ဖြစ်ပါသည်။

ကျွန်ုပ် အိမ်ထောင်စု ၅၀ ခန့် ဖြစ်ပြီး လက်လှုပ်လက်စား ဖွဲ့စည်း ဖြစ်ပါသည်။

ပါးစိမ်းစားသူ
 ကျား - ၉ ဦး
 မ - ၁၃ ဦး

၆.၄။ ကျား-မ ပင့်ကူအိမ်သုံးသပ်ခြင်း (Spider Diagram)

အင်္ဂပူမြို့နယ်၊ ဘုရားငုတ္တိကျေးရွာအုပ်စု၊ ကျီးပင်အင်းကျေးရွာ၏ ကျား-မ ပင့်ကူအိမ်သုံးသပ်ခြင်း

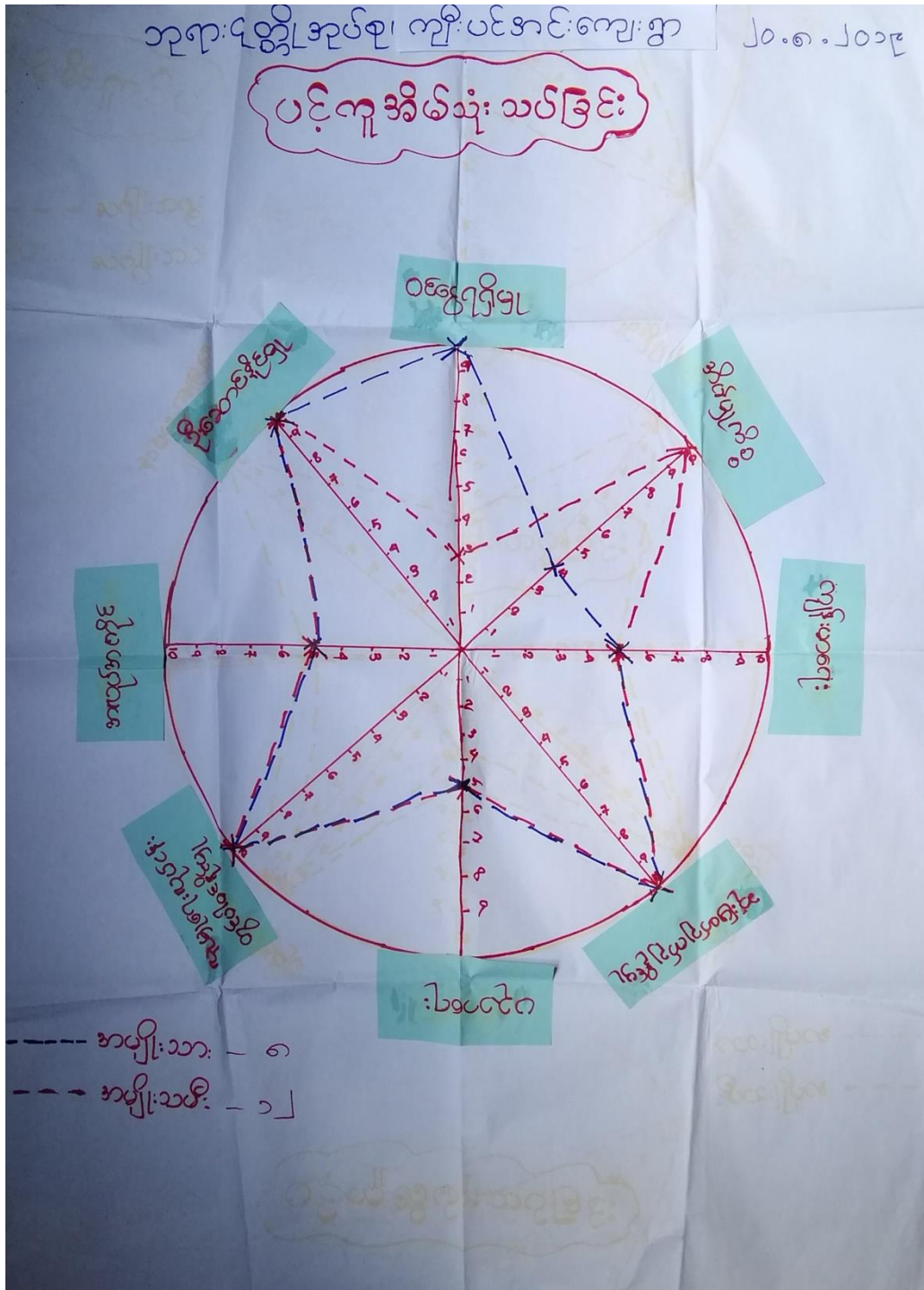

ကျား-မ ပင့်ကူအိမ်သုံးသပ်ခြင်း၏ ဆွေးနွေးခြင်း နှင့်ဆန်းစစ်ခြင်း

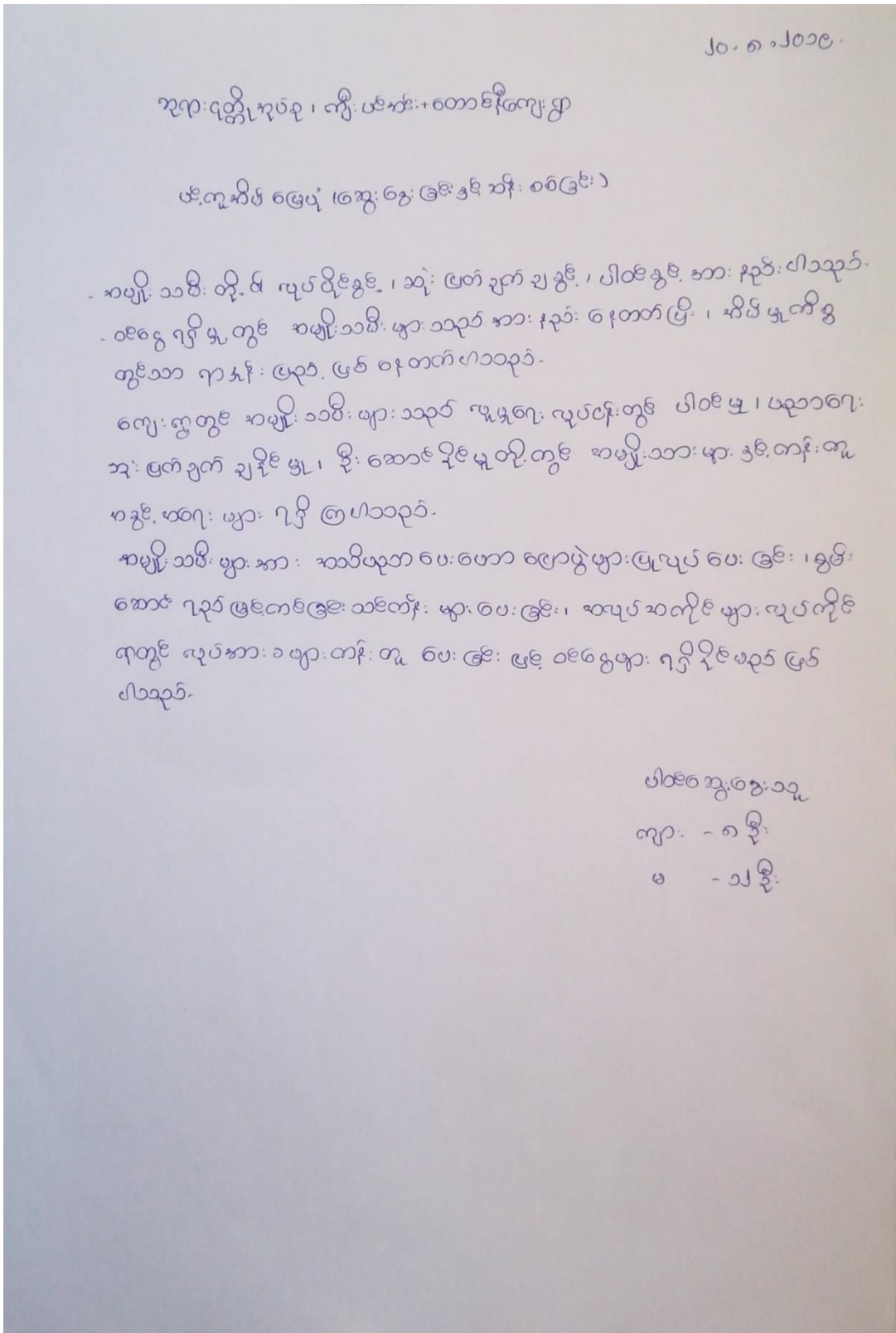

၆.၅။ ပိုင်ဆိုင်မှုသုံးသပ်ခြင်း (Asset Mapping)

အင်္ဂပူမြို့နယ်၊ဘုရားငုတ္တိုကျေးရွာအုပ်စု၊ကျီးပင်အင်းကျေးရွာ၏ပိုင်ဆိုင်မှုသုံးသပ်ခြင်း

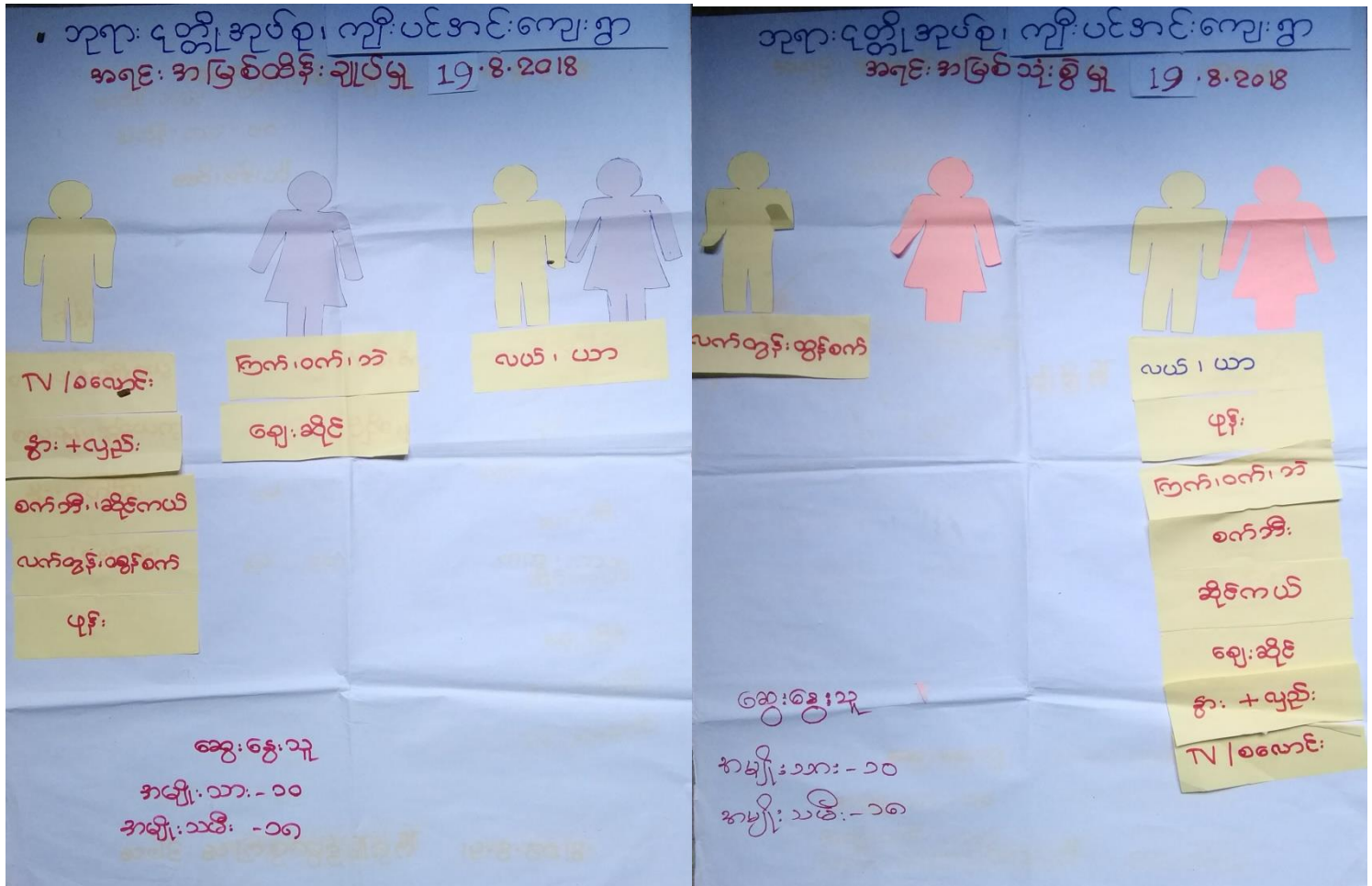

ပိုင်ဆိုင်မှုသုံးသပ်ခြင်း၏ ဆွေးနွေးခြင်း နှင့်ဆန်းစစ်ခြင်း

၁၉.၈.၂၀၁၉

ဘုရား၊ ငြိမ်း၊ အုတ်စု၊ ကျီး၊ ပင်၊ အင်း၊ ကျေးရွာ + တောင်မှိုကျေးရွာ

ပိုင်ဆိုင်မှု သုံးသပ်ခြင်း (ဆွေးနွေးခြင်း၊ ဒီဇိုင်းဆိုင်ရာ၊ စစ်ဖြစ်)

ကျေးရွာတွင် လက်ကွင်း၊ ဖွားဖက်ကို အမျိုးသားများမှ ကိုယ်တိုင် အသုံး

ဖြစ် ကိုယ်တိုင် ထိန်းချုပ်ကြပါသည်။ လယ်ယာ၊ ဖျား၊ ကြက်၊ ကို၊ အက်ကီး၊
အိုယံကပ်၊ ချေး၊ အိုင်၊ မွှား၊ လှည်း၊ TV- စလောင်း၊ တို့၊ တို့၊ အမျိုးသားများ
နှင့် အမျိုးသမီးများ အတူတကွ သုံးစွဲရန် အိမ်ထောင်စုများ ထိန်းချုပ်မှုကို လျှောက်

အတူတကွ ဖြေရှင်းကြပါသည်။

ချေးအိုင်များကို အမျိုးသမီးများ ထိန်းချုပ်ရန် အသုံးစွဲကြပါသည်။

အမျိုးသမီးများအား ဆုံးဖြတ်ချက်ပေးခြင်း၊ မကောင်းမှုများကို ဖော်ထုတ်ခြင်း

ကိုတိုင် အမျိုးသားများ ဒီဇိုင်း၊ တူ၊ ဆွေးနွေးခြင်း ဖြစ်၊ ပစ္စည်းများ အားတိုက်၊
တူ ဒီဇိုင်းဆောင်ရွက်ခြင်း သို့မဟုတ် ခိုင်ခံ့ခြင်းပါသည်။

ပါဝင်ဆွေးနွေးသူ

ကျား - ၈ ဦး

မ - ၁၂ ဦး

၆.၆ အဖွဲ့အစည်းချိတ်ဆက်မှုဇယား (Venn Diagram)

အင်္ဂပူမြို့နယ်၊ သုရားငုတ္တိကျေးရွာအုပ်စု၊ ကျီးပင်အင်းကျေးရွာ၏ အဖွဲ့အစည်းချိတ်ဆက်မှုဇယား

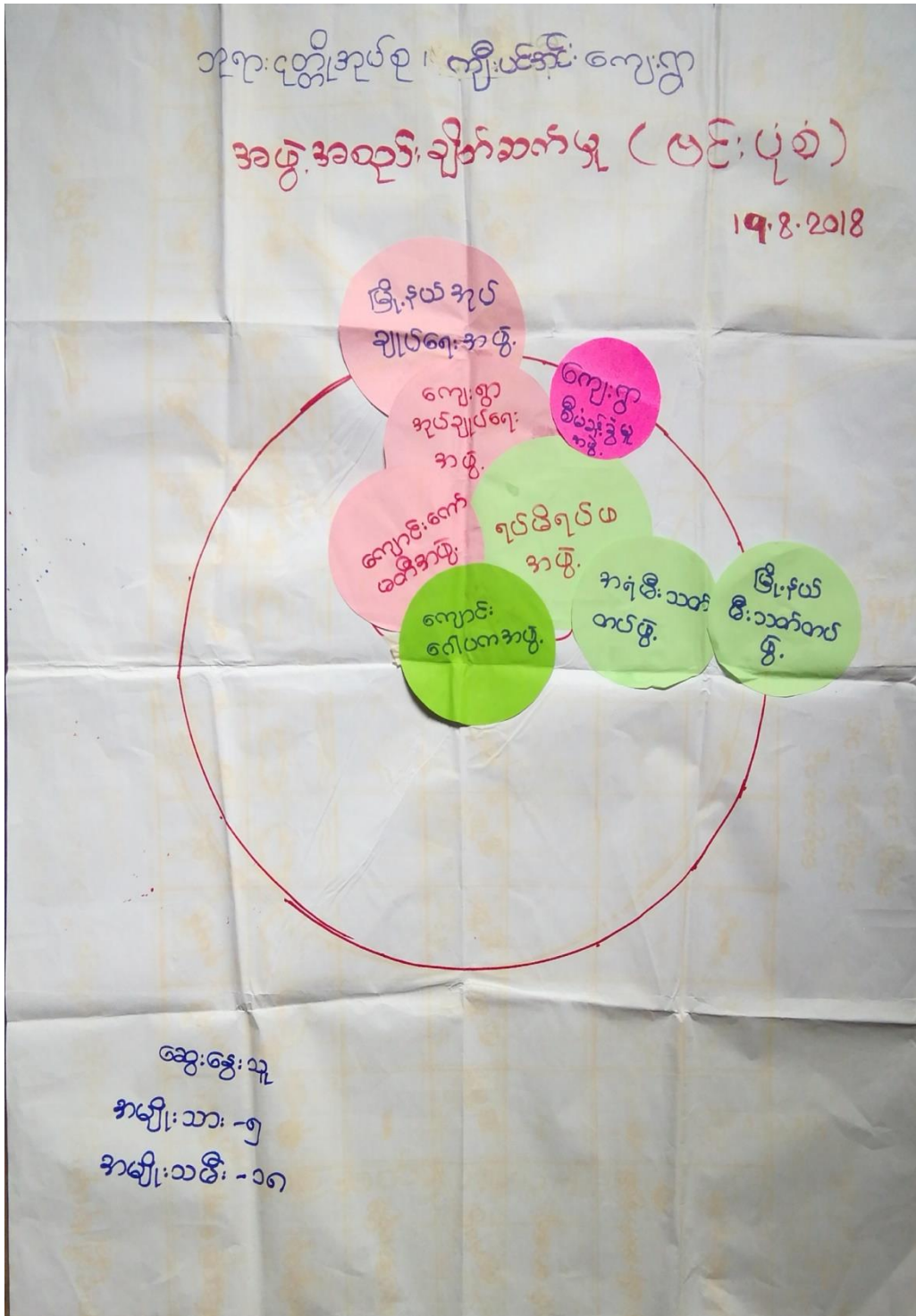

၇။ ကော်မတီများရွေးချယ်ခြင်းနှင့်ကျေးရွာဖွံ့ဖြိုးရေးအစီအစဉ်ဆောင်ရွက်မှု မှတ်တမ်းဓာတ်ပုံ



၈။ ကျေးရွာကော်မတီဝင်များစာရင်း

စဉ်	အမည်	ကျား	မ	ကော်မတီဝင်အမည်	ရာထူး	ရန်နှုန်း	လက်ရှိ နှုတ်ကောက်
၁	ဦး လျော်စွမ်း	✓		ကျေးရွာကော်မတီဥက္ကဋ္ဌ	ဥက္ကဋ္ဌ	၀၅.၇၅၀၂၇၂၈၃၅	✓
၂	ဒေါ်ဝင်းသန်းဖြူ		✓	ကျေးရွာကော်မတီဥက္ကဋ္ဌ	ဥက္ကဋ္ဌ	၀၅.၇၅၀၂၇၂၈၃၅	✓
၃	ဦး ဂျော့	✓		ဝယ်ယူရေးဆောင်ကော်မတီ	ခေါင်းဆောင်	၀၅.၇၅၀၂၇၂၈၃၅	✓
၄	ဒေါ်ဖြူဖြူ		✓	ဝယ်ယူရေးဆောင်ကော်မတီ	အဖွဲ့ဝင်	၀၅.၇၅၀၂၇၂၈၃၅	✓
၅	ဒေါ်စာအုပ်		✓	ဝယ်ယူရေးဆောင်ကော်မတီ	အဖွဲ့ဝင်	၀၅.၇၅၀၂၇၂၈၃၅	✓
၆	ဒေါ်မာမာ		✓	ကော်မတီဥက္ကဋ္ဌ	ခေါင်းဆောင်	၀၅.၇၅၀၂၇၂၈၃၅	✓
၇	ဒေါ်အေးအေး		✓	ကော်မတီဥက္ကဋ္ဌ	အဖွဲ့ဝင်	၀၅.၇၅၀၂၇၂၈၃၅	✓
၈	ဦးဦး	✓		ကော်မတီဥက္ကဋ္ဌ	အဖွဲ့ဝင်	၀၅.၇၅၀၂၇၂၈၃၅	✓
၉	ဦးအောင်	✓		ပြင်ဆင်ရေးဆောင်ကော်မတီ	ခေါင်းဆောင်	၀၅.၇၅၀၂၇၂၈၃၅	✓
၁၀	ဒေါ်အေးအေး		✓	ပြင်ဆင်ရေးဆောင်ကော်မတီ	အဖွဲ့ဝင်	၀၅.၇၅၀၂၇၂၈၃၅	✓
၁၁	ဦးအောင်	✓		ပြင်ဆင်ရေးဆောင်ကော်မတီ	အဖွဲ့ဝင်	၀၅.၇၅၀၂၇၂၈၃၅	✓
၁၂	ဒေါ်အေးအေး		✓	အကြံပြုရေးဆောင်ကော်မတီ	တာဝန်ခံ	၀၅.၇၅၀၂၇၂၈၃၅	✓
၁၃	ဦးအောင်	✓		အကြံပြုရေးဆောင်ကော်မတီ	တာဝန်ခံ	၀၅.၇၅၀၂၇၂၈၃၅	✓
၁၄	ဒေါ်အေးအေး		✓	ကျေးရွာကော်မတီဥက္ကဋ္ဌ	အကူ	၀၅.၇၅၀၂၇၂၈၃၅	✓
၁၅	ဒေါ်အေးအေး		✓	ကျေးရွာကော်မတီဥက္ကဋ္ဌ	အကူ	၀၅.၇၅၀၂၇၂၈၃၅	✓
၁၆	ဒေါ်အေးအေး		✓	ကျေးရွာကော်မတီဥက္ကဋ္ဌ	တာဝန်ခံ	၀၅.၇၅၀၂၇၂၈၃၅	✓
အစိုးရအဖွဲ့ဝင်များ							
အစိုးရအဖွဲ့ဝင်များ							
ရာထူး ။							၀၆

၉။ကျေးရွာအခြေခံအချက်အလက် ပုံစံ ၈ - ၁ (PC - 1)ပထမနှစ်စက်ဝန်း

ပုံစံ - ၈ - ၁ ကျေးရွာအခြေခံအချက်အလက်များ (Form PC 1)

လမ်းညွှန်ချက်၊ ကျေးရွာတစ်ရွာသို့ ပထမဆုံးမိတ်ဆက်ခရီး သွားရောက်သောအခါ လူထုစည်းရုံးရေးမှူးသည် ကျေးရွာ ခေါင်းဆောင်များအား ကျေးရွာအချက်အလက်များကို မေတ္တာရ ပီခို၍ တောင်းခံရသည်။ ဤအချက်အလက်များကို စီမံကိန်း မိတ်ဆက်အစည်းဝေးမတိုင်မီတောင်းခံရမည်။ စီမံကိန်းမိတ်ဆက်အစည်းဝေးတွင် လူထုစည်းရုံးရေးမှူးသည် ဤအချက်အလက် များအား စစ်ဆေးပြီး မှန်ကန်အောင်ပြုလုပ်ရမည်။ ပြီးနောက်တွင် လူထုစည်းရုံးရေးမှူးမှ သတင်းအချက်အလက်ထဲသို့ Tablets မှ တဆင့် ဖြည့်သွင်းရမည်။

ကျေးရွာခေါင်းဆောင် အမည် <u>ဦးလွန်းမင်းဦး</u>	ကျေးရွာခေါင်းဆောင်၏ ဖုန်းနံပါတ် <u>၀၅-၇၈၄ ၁၅၆၂၂၅ -</u>	လူထုစည်းရုံးရေးမှူး၏ အမည် <u>စော်မာမာ</u>
ပြည်နယ်/တိုင်းဒေသကြီး <u>ဧရာဝတီ</u>	မြို့နယ် <u>မာင်ပူ</u>	ကျေးရွာအုပ်စု <u>ကျေးရွာ</u>
	ကျေးရွာအုပ်စု <u>ကျေးရွာ</u>	ကျေးရွာ <u>ကျည်းပင်ကင်း</u>

က။ လူဦးရေ

လူမျိုးစု	အိမ်ထောင်စု အရေအတွက်	ကိုးကွယ်သည့်ဘာသာ	အိမ်ထောင်စု အရေအတွက်
လူမျိုးစု (၁) <u>ဗမာ</u>	<u>၈၈</u>	ဘာသာ (၁) <u>ဗုဒ္ဓ</u>	<u>၈၈</u>
လူမျိုးစု (၂) -----		ဘာသာ (၂) -----	
လူမျိုးစု (၃) -----		ဘာသာ (၃) -----	
လူမျိုးစုရော -----		ဘာသာရော -----	
အခြား	အရေအတွက်		
မသန်စွမ်းသူများ	<u>၁</u>		
သက်ကြီးရွယ်အိုများ (၆၅ နှစ် နှင့် အထက်)	<u>၁၉</u>		
စစ်ဘေးရှောင်			

	အမျိုးသား (အရေအတွက်)	အမျိုးသမီး (အရေအတွက်)
လူဦးရေ		
လူမျိုးစု (၁) <u>ဗမာ</u>	<u>၁၆၅</u>	<u>၁၇၄</u>
လူမျိုးစု (၂) -----		
လူမျိုးစု (၃) -----		
အခြား		
အိမ်ထောင်စုဦးစီး	<u>၇၇</u>	<u>၁၁</u>

(ခ) အခြေခံအဆောက်အအုံ အသုံးအဆောင်များ

စာသင်ကျောင်း	အမှတ် ခြံပိ	ကျန်းမာရေး	အမှတ် ခြံပိ	ဘာသာရေး အဆောက် အအုံများ	အမှတ် ခြံပိ
မူကြိုကျောင်း	<input type="checkbox"/>	တိုက်နယ်ဆေးရုံ	<input type="checkbox"/>	ဝေတီ	<input checked="" type="checkbox"/>
မူလတန်းကျောင်း	<input type="checkbox"/>	ကျန်းမာရေးဌာန	<input type="checkbox"/>	ဘုန်းကြီးကျောင်း	<input checked="" type="checkbox"/>
မူလွန်ကျောင်း	<input type="checkbox"/>	ကျန်းမာရေးဌာနခွဲ	<input type="checkbox"/>	ဟိန္ဒူဘုရားကျောင်း	<input type="checkbox"/>
အလယ်တန်းကျောင်း	<input type="checkbox"/>	ဆေးပေးခန်း	<input type="checkbox"/>	ခရစ်ယာန်ကျောင်း	<input type="checkbox"/>
လယ်လွန်ကျောင်း	<input type="checkbox"/>	အခြား	<input type="checkbox"/>	ဗလီ	<input type="checkbox"/>
အထက်တန်းကျောင်း	<input type="checkbox"/>			အခြား	<input type="checkbox"/>
အခြား	<input type="checkbox"/>				
မှတ်ချက်		မှတ်ချက်		မှတ်ချက်	

(ဂ) ကျွမ်းကျင်သူများမှတ်တမ်း (ကျေးရွာတွင်နေထိုင်သော သို့မဟုတ် တခြားရွာမှလာရောက်သော ကျွမ်းကျင်သူများ)

(၁) စာသင်ကျောင်း			(၂) ကျန်းမာရေး			(၃) လက်မှုပညာရှင်		
	ရွာတွင်နေ ထိုင်သူ	အခြားရွာမှ လာသူ		ရွာတွင်နေ ထိုင်သူ	အခြား ရွာမှ လာသူ		ရွာတွင် နေထိုင်သူ	အခြားရွာ မှလာသူ
မူလတန်းပြဆရာ/မ	<input type="checkbox"/>	<input type="checkbox"/>	ဆရာဝန်	<input type="checkbox"/>	<input type="checkbox"/>	လက်သမား	<input checked="" type="checkbox"/>	<input type="checkbox"/>
အထက်တန်းပြဆရာ/မ	<input checked="" type="checkbox"/>	<input type="checkbox"/>	လက်ထောက် ကျန်းမာရေးပျိုး	<input type="checkbox"/>	<input type="checkbox"/>	ဝန်းရံ	<input checked="" type="checkbox"/>	<input type="checkbox"/>
အလယ်တန်းပြဆရာ/မ	<input checked="" type="checkbox"/>	<input type="checkbox"/>	အမျိုးသမီးကျန်းမာရေး ဆရာမ	<input type="checkbox"/>	<input type="checkbox"/>	လျှပ်စစ်ကျွမ်းကျင် မီးသမား	<input type="checkbox"/>	<input type="checkbox"/>
မူကြိုဆရာ/မ	<input type="checkbox"/>	<input type="checkbox"/>	သားဖွားဆရာမ	<input type="checkbox"/>	<input type="checkbox"/>	ရေပိုက်သူလုပ်သူ	<input type="checkbox"/>	<input type="checkbox"/>
အခြား	<input type="checkbox"/>	<input type="checkbox"/>	ပြည်သူ့ကျန်းမာရေးလုပ်သား	<input type="checkbox"/>	<input type="checkbox"/>	စက်ပြင်ဆရာ	<input checked="" type="checkbox"/>	<input type="checkbox"/>
မှတ်ချက်			မှတ်ချက်			မှတ်ချက်		

(ဃ) ကျေးရွာသို့ ရောက်ရှိနိုင်သည့် လမ်းအခြေအနေ / ကျေးရွာတစ်ရွာသည် ၎င်း၏ ကျေးရွာအုပ်စုနှင့် ဆက်သွယ်ထားသော လမ်းအခြေအနေ (အောက်ပါတို့ကိုဝိုင်းပါ)

ကျောက်ကြမ်းလမ်း: ကတ္တရာလမ်း: ကွန်ကရစ်လမ်း: မော်တော်ဆိုင်ကယ်လမ်း:
 ကျောက်ခင်းလမ်း: မြေသားလမ်း: လူသွားလမ်း: အခြား: _____

(င) ကျေးရွာဖွံ့ဖြိုးမှုစီမံချက်

- (၁) လူထုပဟိုပြုစီမံကိန်းမစတင်မှ ဤကျေးရွာတွင်ကျေးရွာဖွံ့ဖြိုးမှု စီမံချက်ရှိခဲ့ပါသလား? ဝိုင်းပါ
ရှိပါသည် / မရှိပါ / မသိပါ
- (၂) ရှိခဲ့ပါလျှင် ဤစီမံချက်ကို မည်သည့် ခုနှစ်တွင်ပြင်ဆင်ခဲ့ပါသနည်း? နှစ် ၂၀၁၆ / မသိပါ
- (၃) ဤစီမံချက်ကို မြို့နယ်မှအတည်ပြုခဲ့ပါသလား? ပြုခဲ့ပါသည် / မပြုခဲ့ပါ / မသိပါ

(စ) ခရီးအကွာအဝေး

(၁) ဤကျေးရွာ၏ပဟိုမှ ၎င်းကျေးရွာအုပ်စု၏ပဟိုအထိ ခရီးမိုင်မည်မျှကွာဝေးသနည်း? မိုင် ၁.၅ / မသိပါ

(၂) ဤကျေးရွာမှ ၎င်းကျေးရွာအုပ်စုပဟိုအထိ သွားလာရာတွင်ကြာမြင့်သည့်အချိန်။

ခြောက်သွေ့ရာသီတွင်ကြာချိန် ၁၀ မိနစ် ထော်လာဂျီ/မော်တော်ဆိုင်ကယ်/ခြေလျင်/လား/မော်တော်ဘုတ်/
အခြား

မိုးရာသီတွင်ကြာချိန် ၁၅ မိနစ် ထော်လာဂျီ/မော်တော်ဆိုင်ကယ်/ခြေလျင်/လား/မော်တော်ဘုတ်/
အခြား

(ဆ) ပတ်ဝန်းကျင်ဆိုင်ရာ သဘာဝဘေးအန္တရာယ်

ဤကျေးရွာတွင် ရေကြီးခြင်းကဲ့သို့ သဘာဝဘေးအန္တရာယ်ကျရောက်ဖူးခြင်း ရှိပါသလား။

မရှိပါ ရှိပါသည် ရှိလျှင်ဖော်ပြပါ ရေလွှမ်းမိုးခြင်းခံခဲ့ရသည်။

(ဇ) ကျေးရွာတွင် ဖွဲ့စည်းထားသော အဖွဲ့အစည်းများ

လူထုပဟိုပြုစီမံကိန်းမတိုင်မီ ဤကျေးရွာတွင် ကျေးရွာဖွံ့ဖြိုးရေးအတွက် အစိုးရ (သို့) ရွာသားများကိုယ်တိုင် (သို့) စီမံကိန်းတစ်ခုခုမှ ဖွဲ့စည်းထားသည့် အဖွဲ့အစည်းများရှိပါသလား။

(၁) -----

(၂) -----

(ဈ) အထွေထွေအုပ်ချုပ်ရေး ဦးစီးဌာန (GAD) မှ မှတ်တမ်းတင်ထားခြင်း

ဤကျေးရွာသည် အထွေထွေအုပ်ချုပ်ရေး ဦးစီးဌာန (GAD) မှ မှတ်တမ်းတင်ထားမှု ရှိပါသလား။

မရှိပါ ရှိပါသည်

ကျေးရွာခေါင်းဆောင်

အမည် ထွန်းမင်းဦး

လက်မှတ်  နေ့. 15.8.2018

လူထုစည်းရုံးရေးမှူး

အမည် စွယ်မာမာစို

လက်မှတ်  နေ့. 8.15.8.2018

၁၀။ စီမံကိန်းစက်ဝန်းအချိန်ဇယား ပုံစံ ၈-၂(PC-2) ပထမနှစ်စက်ဝန်း

ပုံစံ - ၈ - ၂ - စီမံကိန်းစက်ဝန်းအချိန်ဇယား (PC 2)

လမ်းညွှန်ချက်၊ ဤပုံစံကို ဖြည့်သွင်းရမည်။	သက်ဆိုင်ရာလူထုစည်းရုံးရေးမှူး/လက်ထောက်နည်းပညာမှူးများမှ	စီမံကိန်းစက်ဝန်းအဆင့်တစ်ခုစီပြီးစီးတိုင်း ကျေးရွာနှင့် ကျေးရွာအုပ်စုအတွက်
စည်းရုံးရေးမှူး/ဝန်ထမ်း အမည်	မိုးအေးမာမာ	
နေ့စွဲ	၁၅.၈.၂၀၀၈	စက်ဝန်းအားအမှတ်ခြစ်ပါ <input checked="" type="checkbox"/> စက်ဝန်း(၁) <input type="checkbox"/> စက်ဝန်း(၂) <input type="checkbox"/> စက်ဝန်း(၃) = စက်ဝန်း (၄)
မြည်နှင်း/တိုင်း	ကျေးရွာအုပ်စု	ကျေးရွာ
	မြို့နယ်	ကျေးရွာ

စီမံကိန်းဆောင်ရွက်မှုအဆင့်များ	နေ့စွဲ		အစည်းအဝေးတွင်တက်ရောက်သူအရေအတွက်						အိမ်ထောင်စုပေါင်း	အိမ်ထောင်စု %
	စတင်သည့်နေ့	ပြီးဆုံးသည့်နေ့	အမျိုးသားအရေအတွက်	အမျိုးသမီးအရေအတွက်	အိမ်ထောင်စုအရေအတွက်	လူမျိုးစုတက်ရောက်သူအရေအတွက်	လူမျိုးစုအမည်			
၁။ ကျေးရွာစီမံကိန်း မိတ်ဆက်အစည်းအဝေး	၁၅.၈.၂၀၀၈	၁၅.၈.၂၀၀၈	၂၆	၃၃	၅၉	၁၀၈	၅၉	၁၀၀	၅၉.၇%	
၂။ ကျေးရွာဖွံ့ဖြိုးရေး စီမံချက်ရေးဆွဲခြင်းအစည်းအဝေး	၁၆.၈.၂၀၀၈	၁၆.၈.၂၀၀၈	၂၃	၃၀	၅၃	၁၀၈	၅၃	၁၀၀	၅၃.၇%	
၃။ ကျေးရွာအုပ်စု လုပ်ငန်းဆုံးဖြတ်ချက်ချသည့် အစည်းအဝေး										
၄။ မြို့နယ်အဆင့် စီမံကိန်းရေးဆွဲရေး နှင့် အကောင်အထည်ဖော်ရေးကော်မတီ၏ စီမံကိန်း သုံးသပ်မှု အစည်းအဝေး			မလို	မလို	မလို		မလို			
၅။ မြို့နယ် စီမံကိန်းရေးဆွဲရေး နှင့် အကောင်အထည်ဖော်ရေး ကော်မတီ၏ဆုံးဖြတ်မှုကို ရွာသို့ အသိပေး အကြောင်းကြားသည့် အစည်းအဝေး										
၆။ စီမံကိန်းလုပ်ငန်းခွဲစီမံချက်ရေးဆွဲခြင်း အစည်းအဝေး										
၆.၁။ စီမံကိန်းလုပ်ငန်း အကောင်အထည်ဖော်ရေးအစီအစဉ် ရေးဆွဲခြင်း										

၁၁။ ကျေးရွာဖွံ့ဖြိုးရေးအစီအစဉ်ပုံစံ (စ-၃) ပထမနှစ်စက်ဝန်း

ပုံစံ - စ - ၃ ကျေးရွာဖွံ့ဖြိုးရေး ဦးစားပေးအစီအစဉ် (Form PC 3)

လမ်းညွှန်ချက်။ အဆင့်(၃) ကျေးရွာဖွံ့ဖြိုးရေးအစီအစဉ်အပေး ပြီးဆုံးသောအခါ ကျေးရွာစီမံကိန်း အထောက်အကူပြု
 ကော်မတီသည် လူထုစည်းရုံးရေးမှူးအကူအညီဖြင့် ဤပုံစံကိုပြည့်စုံအောင် ဖြည့်သွင်းရမည်။

လူထုစည်းရုံးရေးမှူး/ဝန်ထမ်း အမည် ဒေါ်ဟဟာ
 နေ့စွဲ ၁၆.၈.၂၀၁၈ စက်ဝန်းအား အမှတ်ခြစ်ပါ (✓) စက်ဝန်း(၁)
 စက်ဝန်း(၂) စက်ဝန်း(၃) စက်ဝန်း(၄)

ပြည်နယ်/တိုင်း ဧရာဝတီ မြို့နယ် ခက်ပူ ကျေးရွာအုပ်စု အရှေ့ ကျေးရွာ ကောင်း ဝါး ကျေးရွာ

က။ အခက်အခဲအတားအဆီးများအားဆွေးနွေးခြင်း - ယခုလက်ရှိအခြေအနေတွင် ဤကျေးရွာဖွံ့ဖြိုးတိုးတက်ရေးအတွက်
 အဓိက အခက်အခဲအတားအဆီးများသည် မည်သည့်များဖြစ်ပါသနည်း။ (အမျိုးသား/သမီး အနည်းဆုံးအခက်အခဲ ၅ ခုစီဖော်ပြပါ)
 အမျိုးသား အဖွဲ့မှ တင်ပြသောအခက်အခဲအတားအဆီးများ အမျိုးသမီး အဖွဲ့မှတင်ပြသောအခက်အခဲအတားအဆီးများ

၁	<u>မိုးရွာသွန်းသွားလာရခက်ခဲခြင်း</u>	၁	<u>မိုးရွာသွန်းသွားလာရခက်ခဲခြင်း</u>
၂	<u>ညအခါကျောင်းစား/သူများစာကြည့်တိုက်</u>	၂	<u>လူနေမှုအခြေအနေအထား</u>
၃	<u>ဒီဇီလွယ်ယာများလွယ်ကူစေရန်</u>	၃	<u>ဘောက်ဘုံး ရေသန့်စနစ် မြှင့်တင်မှု</u>
၄	<u>စာပေဗဟုသုတများပေးအပ်ခြင်း</u>	၄	<u>အလုပ်အကိုင်အခွင့်အလမ်း မပါများ စေရန်</u>
၅	<u>ဘောက်ဘုံး ရေ ပိုမို မြှင့်တင်ခြင်း</u>	၅	<u>ကျန်းမာရေးဝန်ဆောင်မှုလက်လှမ်းမီရန်</u>

ခ။ မျှော်မှန်းခြင်း - နောင်လာမည့် (၅) နှစ်အတွင်း ကျေးရွာဖွံ့ဖြိုးရေး မျှော်မှန်းလျာထားချက်များအား တင်ပြပါ။

အမျိုးသားအဖွဲ့မှ တင်ပြသောမျှော်မှန်းချက်များ	အမျိုးသမီးအဖွဲ့မှ တင်ပြသောမျှော်မှန်းချက်များ
၁ <u>လမ်းပန်းဆက်သွယ်ရေး ကောင်းမွန်စေရန်</u>	၁ <u>လမ်းပန်းဆက်သွယ်ရေး လွယ်ကူစေရန်</u>
၂ <u>ညအခါကျောင်းစား/သူများစာကြည့်တိုက်</u>	၂ <u>လူနေမှုအခြေအနေအထား စေရန်</u>
၃ <u>ဒီဇီလွယ်ယာများလွယ်ကူစေရန်</u>	၃ <u>ဘောက်ဘုံး ရေသန့် စနစ် မြှင့်တင်မှု</u>
၄ <u>ကျေးရွာစာကြည့်တိုက်</u>	၄ <u>အလုပ်အကိုင်အခွင့်အလမ်း မပါများ စေရန်</u>
၅ <u>ကျန်းမာရေးဝန်ဆောင်မှုလက်လှမ်းမီရန်</u>	၅ <u>ကျန်းမာရေးဝန်ဆောင်မှုလက်လှမ်းမီရန်</u>

ဂ။ လူထုစီမံကိန်း၏ လာမည့် (၄) နှစ်အတွက် အကျိုးပင်သော ဦးစားပေး ဖွံ့ဖြိုးတိုးတက်မှု လုပ်ငန်း အစီအစဉ်များအားဖော်ပြပါ။

အဆင့်	ကျေးရွာအတွက် ဦးစားပေး ဖွံ့ဖြိုးတိုးတက်မှု လုပ်ငန်းစဉ်များ	အဆိုပြုသူ (အမျိုးသားများ/ အမျိုးသမီးများ/အမျိုးသား+ အမျိုးသမီး)	ခန့်မှန်းကုန်ကျ စရိတ်	အကျိုးခံစားခွင့်ရှိသူ ခန့်မှန်းခြေ အရေအတွက်
၁	<u>ရွာတွင်း + ရွာနားဆက်သွယ်ရေး မြှင့်တင်ရေး/ကျောက်လမ်း</u>	<u>အမျိုးသား + အမျိုးသမီး</u>	<u>၅၅ သိန်း</u>	<u>၃၈၇</u>
၂	<u>ပျဉ်စစ်ဖိ</u>	"	<u>၆၀၀၀၀၀၀</u>	<u>၃၈၇</u>
၃	<u>ကျေးရွာစာကြည့်တိုက်</u>	"	<u>၆၀၀၀၀၀</u>	<u>၃၈၇</u>
၄	<u>ကျေးလက်ဆေးခန်း</u>	"	<u>၆၀၀၀၀၀</u>	<u>၃၈၇</u>
၅	<u>ဝက်ကျောင်း / ကန်</u>	"	<u>၄၅၀၀၀၀</u>	<u>၃၈၇</u>

အမျိုးသား အဖွဲ့မှတစ်ပြင်ညီ အဖွဲ့အစည်းများအား အစီအစဉ်		အမျိုးသမီး အဖွဲ့မှတစ်ပြင်ညီ အဖွဲ့အစည်းများအား အစီအစဉ်	
၆	ဦးစီးဌာန၊ နည်းပညာနှင့် ဝါးခြင်း	၆	အထွေထွေ ဗဟုသုတ ရှာဖွေရန် နေရာအသက်အာရုံရှိခြင်း
၇	အလုပ်အကိုင် အခွင့်အလမ်း နည်းပညာ ဝါးခြင်း	၇	ဦးစီးဌာန၊ နည်းပညာ နည်းပညာ ဝါးခြင်း
၈	ဦးစီးဌာန၊ အဖွဲ့အစည်း အဖွဲ့အစည်း မရှိခြင်း	၈	ဦးစီးဌာန၊ အဖွဲ့အစည်း အဖွဲ့အစည်း မရှိခြင်း
၉	လယ်ယာစိုက်ပျိုးရေး လုပ်ငန်းများ မရှိခြင်း		
၁၀	၆၊ ၈၊ ၉ မျိုးကောင်း၊ မျိုးသန့်၊ နှားပါးခြင်း		
အမျိုးသား အဖွဲ့မှတစ်ပြင်ညီ အဖွဲ့အစည်းများ		အမျိုးသမီး အဖွဲ့မှတစ်ပြင်ညီ အဖွဲ့အစည်းများ	
၆	ဦးစီးဌာန၊ နည်းပညာ ဝါးခြင်း ရရှိစေရန်	၆	အထွေထွေ ဗဟုသုတ ရရှိစေရန်
၇	အလုပ်အကိုင် အခွင့်အလမ်း ဝါးခြင်း စေရန်	၇	ဦးစီးဌာန၊ နည်းပညာ ဝါးခြင်း ဝါးခြင်း စေရန်
၈	အဖွဲ့အစည်း အဖွဲ့အစည်း ရရှိစေရန်	၈	အဖွဲ့အစည်း အဖွဲ့အစည်း ရရှိစေရန်
၉	လယ်ယာစိုက်ပျိုးရေး လုပ်ငန်းများ ရရှိစေရန်		
၁၀	၆၊ ၈၊ ၉ မျိုးကောင်း၊ မျိုးသန့် ရရှိစေရန်		

၁၂။ ကျေးရွာအခြေခံအချက်အလက် ပုံစံ ၈-၁ (PC-1) ဒုတိယနှစ်

ပုံစံ - ၈ - ၁ ကျေးရွာအခြေခံအချက်အလက်များ (Form PC 1)

လမ်းညွှန်ချက်၊ ကျေးရွာတစ်ရွာသို့ ပထမဆုံးမိတ်ဆက်ခရီး သွားရောက်သောအခါ လူထုစည်းရုံးရေးမှူးသည် ကျေးရွာ ခေါင်းဆောင်များအား ကျေးရွာအချက်အလက်များကို မေတ္တာရ ဝိသံ၍ တောင်းခံရသည်။ ဤအချက်အလက်များကို စီမံကိန်း မိတ်ဆက်အစည်းဝေးမတိုင်မီတောင်းခံရမည်။ စီမံကိန်းမိတ်ဆက်အစည်းဝေးတွင် လူထုစည်းရုံးရေးမှူးသည် ဤအချက်အလက် များအား စစ်ဆေးပြီး မှန်ကန်အောင်ပြုလုပ်ရမည်။ ပြီးနောက်တွင် လူထုစည်းရုံးရေးမှူးမှ သတင်းအချက်အလက်ထဲသို့ Tablets မှ တဆင့် ဖြည့်သွင်းရမည်။

ကျေးရွာခေါင်းဆောင် အမည်: **ဦးထွန်းမင်းဦး** ကျေးရွာခေါင်းဆောင်၏ ဖုန်းနံပါတ်: **၀၉-၇၈၇၁၉၆၂၂၄** လူထုစည်းရုံးရေးမှူး၏ အမည်: _____

ပြည်နယ်၊ တိုင်းဒေသကြီး: **ဧရာဝတီ** မြို့နယ်: **ဘီလုံ** ကျေးရွာအုပ်စု: **၇၈၇၁၉၆** ကျေးရွာ - **ကျီးပင်ကင်း**

လူဦးရေ	အိမ်ထောင်စု အရေအတွက်	ကိုးကွယ်သည့်ဘာသာ	အိမ်ထောင်စု အရေအတွက်
လူမျိုးစု (၁) - ဗမာ	၇၉	ဘာသာ (၁) - ဗုဒ္ဓဏ္ဍာ	၇၉
လူမျိုးစု (၂) -----		ဘာသာ (၂) -----	
လူမျိုးစု (၃) -----		ဘာသာ (၃) -----	
လူမျိုးစုမရော -----		ဘာသာမရော -----	
အခြား:	အရေအတွက်		
မသန်စွမ်းသူများ	၁		
သက်ကြီးရွယ်အိုများ (၆၅ နှစ် နှင့် အထက်)	၉		
ဝစ်ဘေးရောင်			

	အမျိုးသား (အရေအတွက်)	အမျိုးသမီး (အရေအတွက်)
လူဦးရေ	၃၅၈	၁၄၉
လူမျိုးစု (၁) - ဗမာ	၃၅၈	၁၄၉
လူမျိုးစု (၂) -----		
လူမျိုးစု (၃) -----		
အခြား:		
အိမ်ထောင်ဦးစီး	၆၅	၁၄

(ခ) အခြေခံအဆောက်အအုံ အသုံးအဆောင်များ

စာသင်ကျောင်း	အမှတ် ခြံစိုက်	ကျန်းမာရေး	အမှတ် ခြံစိုက်	ဘာသာရေး အဆောက် အအုံများ	အမှတ် ခြံစိုက်
မူကြိုကျောင်း	<input type="checkbox"/>	တိုက်နယ်ဆေးရုံ	<input type="checkbox"/>	ဝေတီ	<input checked="" type="checkbox"/>
မူလတန်းကျောင်း	<input type="checkbox"/>	ကျန်းမာရေးဌာန	<input type="checkbox"/>	ဘုန်းကြီးကျောင်း	<input checked="" type="checkbox"/>
မူလတန်းကျောင်း	<input type="checkbox"/>	ကျန်းမာရေးဌာနခွဲ	<input type="checkbox"/>	ဟိန္ဒူဘုရားကျောင်း	<input type="checkbox"/>
အလယ်တန်းကျောင်း	<input type="checkbox"/>	ဆေးပေးခန်း	<input type="checkbox"/>	ခရစ်ယာန်ကျောင်း	<input type="checkbox"/>
လယ်လွန်ကျောင်း	<input type="checkbox"/>	အခြား	<input type="checkbox"/>	ဗလီ	<input type="checkbox"/>
အထက်တန်းကျောင်း	<input type="checkbox"/>			အခြား	<input type="checkbox"/>
အခြား	<input type="checkbox"/>				
မှတ်ချက်		မှတ်ချက်		မှတ်ချက်	

(ဂ) ကျွမ်းကျင်သူများမှတ်တမ်း (ကျေးရွာတွင်နေထိုင်သော သို့မဟုတ် တခြားရွာမှလာရောက်သော ကျွမ်းကျင်သူများ)

(ခ) စာသင်ကျောင်း			(၂) ကျန်းမာရေး			(၃) လက်မှုပညာရှင်		
	ရွာတွင်နေ ထိုင်သူ	အခြားရွာမှ လာသူ		ရွာတွင်နေ ထိုင်သူ	အခြား ရွာမှ လာသူ		ရွာတွင် နေထိုင်သူ	အခြားရွာ မှလာသူ
မူလတန်းပြဆရာ/မ	<input checked="" type="checkbox"/>	<input type="checkbox"/>	ဆရာလန်	<input type="checkbox"/>	<input type="checkbox"/>	လက်သမား	<input type="checkbox"/>	<input type="checkbox"/>
အထက်တန်းပြဆရာ/မ	<input checked="" type="checkbox"/>	<input type="checkbox"/>	လက်ဆောက် ကျန်းမာရေးမှူး	<input type="checkbox"/>	<input type="checkbox"/>	ဝန်းရံ	<input type="checkbox"/>	<input type="checkbox"/>
အလယ်တန်းပြဆရာ/မ	<input checked="" type="checkbox"/>	<input type="checkbox"/>	အမျိုးသမီးကျန်းမာရေး ဆရာမ	<input type="checkbox"/>	<input type="checkbox"/>	လျှပ်စစ်ကျွမ်းကျင်၊ မီးသမား	<input type="checkbox"/>	<input type="checkbox"/>
မူကြိုဆရာ/မ	<input type="checkbox"/>	<input type="checkbox"/>	သားရွားဆရာမ	<input type="checkbox"/>	<input type="checkbox"/>	ရေပိုက်သူလုပ်သူ	<input type="checkbox"/>	<input type="checkbox"/>
အခြား	<input type="checkbox"/>	<input type="checkbox"/>	ပြည်သူ့ကျန်းမာရေးလုပ်သား	<input type="checkbox"/>	<input type="checkbox"/>	စက်ပြင်ဆရာ	<input type="checkbox"/>	<input type="checkbox"/>
မှတ်ချက်			မှတ်ချက်			မှတ်ချက်		

(ဃ) ကျေးရွာသို့ ရောက်ရှိနိုင်သည့် လမ်းအခြေအနေ / ကျေးရွာတစ်ရွာသည် ၎င်း၏ ကျေးရွာအုပ်စုနှင့် ဆက်သွယ်ထားသော လမ်းအခြေအနေ (အောက်ပါတို့ကို ဝိုင်းပါ)

ကျောက်ကြမ်းလမ်း: _____ ကတ္တရာလမ်း: _____ ကွန်ကရစ်လမ်း: _____ မော်တော်ဆိုင်ကမ်းလမ်း
ကျောက်ခင်းလမ်း: _____ မြေသားလမ်း: _____ လူသွားလမ်း: _____ အခြား: _____

(င) ကျေးရွာဖွံ့ဖြိုးမှုစီမံချက်

- (၁) လူထုဗဟိုပြုစီမံကိန်းမစတင်မီ ဤကျေးရွာတွင် ကျေးရွာဖွံ့ဖြိုးမှု စီမံချက်ရှိခဲ့ပါသလား? ဝိုင်းပါ
ရှိပါသည်/မရှိပါ/မသိပါ
- (၂) ရှိခဲ့ပါလျှင် ဤစီမံချက်ကို မည်သည့် ခုနှစ်တွင်ပြင်ဆင်ခဲ့ပါသနည်း? နှစ်-----/မသိပါ
- (၃) ဤစီမံချက်ကို ခြုံနယ်မှအတည်ပြုခဲ့ပါသလား? ပြုခဲ့ပါသည်/မပြုခဲ့ပါ /မသိပါ

(၈) ခရီးအကွာအဝေး

(၁) ဤကျေးရွာ၏ပတ်ဝန်းကျင်မှ ၎င်းကျေးရွာအုပ်စု၏ပတ်ဝန်းကျင်မှ ခရီးဆိုင်ရာမရှိသည့်အားဖြင့် ခရီးဆိုင်ရာမရှိသည့်အားဖြင့်? မိုင်-----/ပေသီပါ

(၂) ဤကျေးရွာမှ ၎င်းကျေးရွာအုပ်စု၏ပတ်ဝန်းကျင်မှ သွားလာရာတွင်ကြာမြင့်သည့်အချိန်

ခြောက်သွေ့ရာသီတွင်ကြာချိန် 10 မိနစ် ----- ထော်လာရီ/မော်တော်ဆိုင်ကယ်/ခြေလျင်/လာ/မော်တော်ဘုတ်/အခြား -----

မိုးရာသီတွင်ကြာချိန် 10 မိနစ် ----- ထော်လာရီ/မော်တော်ဆိုင်ကယ်/ခြေလျင်/လာ/မော်တော်ဘုတ်/အခြား -----

(ဆ) ပတ်ဝန်းကျင်ဆိုင်ရာ သဘာဝဘေးအန္တရာယ်

ဤကျေးရွာတွင် ရေကြီးခြင်းကဲ့သို့ သဘာဝဘေးအန္တရာယ်ကျရောက်ဖူးခြင်း ရှိပါသလား။

မရှိပါ ရှိပါသည် ရှိလျှင်ဖော်ပြပါ -----

(ဇ) ကျေးရွာတွင် ဖွဲ့စည်းထားသော အဖွဲ့အစည်းများ

လူထုပတ်ဝန်းကျင်ဆိုင်ရာ ဤကျေးရွာတွင် ကျေးရွာဖွံ့ဖြိုးရေးအတွက် အစိုးရ (သို့) ရွာသားများကိုယ်တိုင် (သို့) စီမံကိန်းတစ်ခုခုမှ

ဖွဲ့စည်းထားသည့် အဖွဲ့အစည်းများရှိပါသလား။

(၁) မီးဖိုချောင်းအဖွဲ့

(၂) -----

(ဈ) အထွေထွေအုပ်ချုပ်ရေး ဦးစီးဌာန (GAD) မှ မှတ်တမ်းတင်ထားခြင်း

ဤကျေးရွာသည် အထွေထွေအုပ်ချုပ်ရေး ဦးစီးဌာန (GAD) မှ မှတ်တမ်းတင်ထားမှု ရှိပါသလား။

မရှိပါ ရှိပါသည်

ကျေးရွာခေါင်းဆောင်

အမည် ဦးထွန်းမင်းစိန်

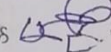
လက်မှတ်  နေ့ 20.8.2019

လူထုစည်းရုံးရေးမှူး

အမည် ဒေါ်အိမ်စွယ်စိန်

လက်မှတ်  နေ့ 20.8.2019

၁၃။ စီမံကိန်းစက်ဝန်းအချိန်ဇယား ပုံစံ ၈-၂(PC-2) ဒုတိယနှစ်

ပုံစံ - ၈-၂ - စီမံကိန်းစက်ဝန်းအချိန်ဇယား(PC 2)

လမ်းညွှန်ချက်၊ သက်ဆိုင်ရာလုပ်ငန်းစဉ်ဆောင်ရွက်ရေးအဖွဲ့၊ လက်ထောက်နည်းပညာပေးရေးအဖွဲ့		စီမံကိန်းစက်ဝန်းအဆင့်တစ်ခုစီပြီးစီးလိုက်သည့်ကျေးရွာနှင့်	
ကျေးရွာအုပ်စုအတွက် ဤစီမံကိန်းဇယားသည်			
စည်းရုံးရေးအဖွဲ့/လက်ထောက်နည်းပညာပေးရေးအဖွဲ့ဝင်များ အမည် ဒေါ်အိမ်စွန်း၊ ဦးကျော်လွင်			
ဖက်စွဲ ၁၃-၈-၉	စက်ဝန်းအားအမှတ်ခြစ်ပါ <input checked="" type="checkbox"/> စက်ဝန်း(၁) <input type="checkbox"/> စက်ဝန်း(၂) <input type="checkbox"/> စက်ဝန်း(၃) <input type="checkbox"/> စက်ဝန်း(၄)		
ပြင်ဆင်/တိုင်: ရာထီ	မြို့နယ် - ဆင်ပူ	ကျေးရွာအုပ်စု - ကျေးရွာအုပ်စု	ကျေးရွာ ကျေးရွာ

စီမံကိန်းဆောင်ရွက်မှုအဆင့်များ	ဖက်စွဲ		အစည်းအဝေးတွင် တက်ရောက်သူအရေအတွက်						
	စတင်သည့် ဖက်စွဲ	ပြီးဆုံးသည့် ဖက်စွဲ	အမျိုးသား အရေအတွက်	အမျိုးသမီး အရေအတွက်	အိမ်ထောင်စုအရေအတွက်	လူမျိုးစုတက်ရောက်သူ အရေအတွက်နှင့် လူမျိုးစုအမည်	အိမ်ထောင်စုပေါင်း	အိမ်ထောင်စု %	
၁။ ကျေးရွာစီမံကိန်း မိတ်ဆက်အစည်းအဝေး	၁၉-၈-၂၀၁၉	၁၉-၈-၂၀၁၉	၂၅	၂၄	၄၉	၄၉	၆၈	၇၉	၉၂-၀၂ %
၂။ ကျေးရွာဖွံ့ဖြိုးရေး စီမံချက်ရေးဆွဲခြင်း အစည်းအဝေး	၁၈-၈-၂၀၁၉	၂၀-၈-၂၀၁၉	၂၅	၂၁	၄၂	၄၂	၆၈	၇၉	၉၃-၁၉ %
၃။ ကျေးရွာအုပ်စု လုပ်ငန်းဆောင်ရွက်ချက်သည့်အစည်းအဝေး									
၄။ မြို့နယ်အဆင့်စီမံကိန်းရေးဆွဲရေးနှင့်အကောင်အထည်ဖော်ရေးကော်မတီ၏ စီမံကိန်း			မလို	မလို	မလို	မလို			

၁၄။ ကျေးရွာဖွံ့ဖြိုးရေးဦးစားပေးအစီအစဉ် ပုံစံ ၈-၃ (PC-3) ဒုတိယနစ်

ပုံစံ - ၈-၃ ကျေးရွာဖွံ့ဖြိုးရေးဦးစားပေးအစီအစဉ် (Form PC 3)

လမ်းညွှန်ချက်။ အဆင့်(၃)ကျေးရွာဖွံ့ဖြိုးရေးမူဝါဒအရ အစီအစဉ်အရ အကျိုးအမြတ်အရ အထောက်အကူပြု ကော်မတီသည် လူထုစည်းရုံးရေးများအကူအညီဖြင့် ဤပုံစံကိုပြည့်စုံအောင် ဖြည့်သွင်းရမည်။	
လူထုစည်းရုံးရေးပူးပေါင်း အမည် ဒေါ်နီမိန်းစိုး၊ ဝေဇာနီလာဆီ	
နေ့စွဲ ၂၀.၈.၂၀၁၉	စက်ဝန်းအား အမှတ်ခြစ်ပါ (✓) <input type="checkbox"/> စက်ဝန်း(၀) <input checked="" type="checkbox"/> စက်ဝန်း(၂) <input type="checkbox"/> စက်ဝန်း(၃) <input type="checkbox"/> စက်ဝန်း(၄)
ပြည်နယ်/တိုင်း ချောင်တီ	မြို့နယ် အိမ်ပူ ကျေးရွာအုပ်စု အားလှရွာ ကျေးရွာ ကော့အိ + ကိုပလ်

က။ အခက်အခဲအတားအဆီးများအားဆွေးနွေးခြင်း၊ ယခုလက်ရှိအခြေအနေတွင်ကျေးရွာဖွံ့ဖြိုးတိုးတက်ရေးအတွက် အဓိကအခက်အခဲအတားအဆီးများသည် မည်သည်များဖြစ်ပါသနည်း။ (အမျိုးသား/သမီး အနည်းဆုံးအခက်အခဲ ၅ ခုစီဖော်ပြပါ)

အုပ်စုဖွံ့ဖြိုးရေးအဖွဲ့များမှတင်ပြသောအခက်အခဲအတားအဆီးများ	
လမ်းမကောင်း၊ ဝေဇာနီလာဆီ၊ သွားလာရခက်ခဲ	<input type="checkbox"/> ကျား <input type="checkbox"/> မကျား + မ
စာပေ ဗဟုသုတ ဖွံ့ဖြိုးရေး နေရာ မရှိခြင်း	<input type="checkbox"/> ကျား <input type="checkbox"/> မကျား + မ
ခိုက်ယို၊ ရေ၊ ငွေ၊ မြေ၊ ရေ၊ ကမ္ဘာကျစ်ကွဲမှု	<input type="checkbox"/> ကျား <input type="checkbox"/> မကျား + မ
ကျေးမာတို၊ ကလေးကလေး ဗဟုသုတ မရှိခြင်း	<input type="checkbox"/> ကျား <input type="checkbox"/> မကျား + မ
လျှပ်စစ်ဓာတ် မရသောကြောင့် မူဝါဒ မရှိခြင်း	<input type="checkbox"/> ကျား <input type="checkbox"/> မကျား + မ

ခ။ မျှော်မှန်းခြင်း၊ နောင်လာမည့် (၅) နှစ် အတွင်း ကျေးရွာဖွံ့ဖြိုးရေး မျှော်မှန်းလျာထားချက်များအားတင်ပြပါ။

အုပ်စုဖွံ့ဖြိုးရေးအဖွဲ့များမှတင်ပြသောအခက်အခဲအတားအဆီးများ	
လမ်းမကောင်း၊ ဝေဇာနီလာဆီ၊ သွားလာရခက်ခဲ	<input type="checkbox"/> ကျား <input type="checkbox"/> မကျား + မ
စာပေ ဗဟုသုတ ဖွံ့ဖြိုးရေး နေရာ မရှိခြင်း	<input type="checkbox"/> ကျား <input type="checkbox"/> မကျား + မ
ခိုက်ယို၊ ရေ၊ ငွေ၊ မြေ၊ ရေ၊ ကမ္ဘာကျစ်ကွဲမှု	<input type="checkbox"/> ကျား <input type="checkbox"/> မကျား + မ
ကျေးမာတို၊ ကလေးကလေး ဗဟုသုတ မရှိခြင်း	<input type="checkbox"/> ကျား <input type="checkbox"/> မကျား + မ
လျှပ်စစ်ဓာတ် မရသောကြောင့် မူဝါဒ မရှိခြင်း	<input type="checkbox"/> ကျား <input type="checkbox"/> မကျား + မ

၈။ လူထုစီမံကိန်း၏ လာမည့် (၄) နှစ်အတွက် အကျုံးမဝင်သော ဦးစားပေး ဖွံ့ဖြိုးတိုးတက်မှု လုပ်ငန်း အစီအစဉ်များအားဖော်ပြပါ။

ဦးစားပေး အဆင့် သတ်မှတ် ရက်	ကျေးရွာအတွက် ဦးစားပေး ဖွံ့ဖြိုးတိုးတက်မှု လုပ်ငန်းစဉ်များ	အဆိုပြုသူ (အမျိုးသားများ/ အမျိုးသမီးများ/ အမျိုးသား+အမျိုးသမီး)	အခန်းကဏ္ဍ	ခန့်မှန်း ကုန်ကျ ဝေရိတ်	အကျိုးခံစားခွင့်ရှိသူ ခန့်မှန်းခြေအရေအတွက်		
					ကျား	မ	ပေါင်း
၁	ကမ္ဘာ့ ၆၀၆၇၈၈၈၈၈၈၈၈	စာမျိုးသား + စာမျိုးသမီး	ကမ္ဘာ့ ၈၈၈၈၈၈	၂၀၀၀၀၀၀	၁၂၀	၁၇၄	၂၉၄
၂	လျှပ် ဝတ် ဝါး	စာမျိုးသား + စာမျိုးသမီး	၈	၅၀၀၀၀၀၀	၁၂၀	၁၇၄	၂၉၄
၃	ကျေး ဇာတိအသံ	စာမျိုးသား + စာမျိုးသမီး	၈	၂၆၀၀၀၀၀	၁၂၀	၁၇၄	၂၉၄
၄	စားပေး ချိ	စာမျိုးသား + စာမျိုးသမီး	၈	၃၀၀၀၀၀၀	၁၂၀	၁၇၄	၂၉၄
၅	ဝက်ဂျာနယ်	စာမျိုးသား + စာမျိုးသမီး	၈	၅၀၀၀၀၀	၁၂၀	၁၇၄	၂၉၄

၉။ လူထုစီမံကိန်း၏ လာမည့် (၄) နှစ်အတွက် အကျုံးမဝင်သော ဦးစားပေး ဖွံ့ဖြိုးတိုးတက်မှု လုပ်ငန်း အစီအစဉ်များအားဖော်ပြပါ။

အဆင့်	ကျေးရွာအတွက် ဦးစားပေး ဖွံ့ဖြိုးတိုးတက်မှု လုပ်ငန်းစဉ်များ	အဆိုပြုသူ (အမျိုးသားများ/ အမျိုးသမီးများ/ အမျိုးသား+အမျိုးသမီး)	အခန်းကဏ္ဍ
၁	ခိုက်ပျိုးရေ ကရော့ကု	စာမျိုး သား	ကမ္ဘာ့
၂	ဗြဟ္မစွန်း များ		
၃	ကျေးဇွန်ကျိအင်္ဂါစာရွာ	စာမျိုး သမီး	ကမ္ဘာ့
၄	ဂျီဂျီ		
၅	စာသင်ကျေးဇွန်ကျိ	စာမျိုးသား + စာမျိုးသမီး	ကမ္ဘာ့

ခေါင်းဆောင်၊ ကျေးရွာစီမံကိန်းအထောက်အကူပြုကော်မီတီမှအတည်ပြုသည်။

အမည် ဦးကျော်ကျော် လက်မှတ် (လက်မှတ်) နေ့စွဲ ၂၀၂၀.၀၉.၀၉

၁၅။ ကျေးရွာအခြေခံအချက်အလက် ပုံစံ ၈-၁ (PC-1) တတိယနှစ်

ပုံစံ - ၈ - ၁ ကျေးရွာအခြေခံအချက်အလက်များ (Form PC 1)

လမ်းညွှန်ချက်၊ ကျေးရွာတစ်ရွာသို့ ပထမဆုံးမိတ်ဆက်ရရှိသွားရောက်သောအခါ လူထုစည်းရုံးရေးမှူးသည် ကျေးရွာ ခေါင်းဆောင်များအားကျေးရွာအချက်အလက်များကိုမေတ္တာရပ်ခံ၍တောင်းခံရမည်။ ဤအချက်အလက်များကိုစီမံကိန်း မိတ်ဆက်အစည်းဝေးမတိုင်မီတောင်းခံရမည်။ စီမံကိန်းမိတ်ဆက်အစည်းဝေးတွင် လူထုစည်းရုံးရေးမှူးသည် ဤအချက်အ လက်များအား စစ်ဆေးပြီး မှန်ကန်အောင်ပြုလုပ်ရမည်။ ပြီးနောက်တွင် လူထုစည်းရုံးရေးမှူးမှ သတင်းအချက်အလက်ထိခိုက်မှု၊ Tablets မှ တဆင့် ဖြည့်သွင်းရမည်။			
ကျေးရွာခေါင်းဆောင် အမည် ဦးထွန်းမင်းဦး	ကျေးရွာခေါင်းဆောင်၏ ဖုန်းနံပါတ် ၀၇-၂၆၄၄၈၁၆၂၂	လူထုစည်းရုံးရေးမှူး၏အမည် ဒေါ်စိမ့်စိမ့်	
မြို့နယ်၊ ဝိုင်း၊ ဝေသာကြီး ရာထူး ရာထူး	မြို့နယ် စက်လှ	ကျေးရွာအုပ်စု ရှေးယုဒ	ကျေးရွာ ကျေးရွာ

က။ လူဦးရေ

လူမျိုးစု	အိမ်ထောင်စုအရေအတွက်	ကိုးကွယ်သည့်ဘာသာ	အိမ်ထောင်စုအရေအတွက်
လူမျိုးစု (၁) မြန်မာ	၅၅	ဘာသာ(၁) မြန်မာ	၅၅
လူမျိုးစု (၂) ကရင်	၁	ဘာသာ(၂) ကရင်	၁
လူမျိုးစု (၃) -----		ဘာသာ(၃) -----	
လူမျိုးစုစုစု -----		ဘာသာစုစု -----	
အခြား			
	အရေအတွက်		
မသန်စွမ်းသူများ	၁		
သက်ကြီးရွယ်အိုများ (၆၅ နှစ် နှင့် အထက်)	၁၈		
စစ်ဘေးရှောင်			

	အမျိုးသား(အမေရအတွက်)	အမျိုးသမီး(အမေရအတွက်)	စုစုပေါင်းအမေရအတွက်
လူဦးရေ	၁၆၈	၁၇၇	၃၄၅
လူမျိုးစု (၁) - မြန်မာ	၁၆၈	၁၇၆	၃၄၄
လူမျိုးစု (၂) - အရူဇာ	-	၁	၁
လူမျိုးစု (၃) -			
အခြား			
အိမ်ထောင်စဉ်	၆၈	၁၈	၈၆

(၁) အခြေခံအဆောက်အအုံ အလုပ်အကိုင်များ

စာသင်တန်း	အပူတ် ပြင်ပါ	ကျွန်းကျေး	အပူတ် ပြင်ပါ	ဘာသာရေးအဆောက် အအုံများ	အပူတ် ပြင်ပါ
အထက်တန်းတန်း	<input type="checkbox"/>	မရှိ	<input type="checkbox"/>	မရှိ	<input checked="" type="checkbox"/>
အလယ်တန်းတန်း	<input type="checkbox"/>	ကျွန်းကျေး	<input type="checkbox"/>	ကျွန်းကျေး	<input checked="" type="checkbox"/>
မူလတန်းတန်း	<input type="checkbox"/>	ကျွန်းကျေး	<input type="checkbox"/>	ကျွန်းကျေး	<input type="checkbox"/>
မူကြိုတန်း	<input type="checkbox"/>	မရှိ	<input type="checkbox"/>	မရှိ	<input type="checkbox"/>
အခြား	<input type="checkbox"/>	အခြား	<input type="checkbox"/>	မရှိ	<input type="checkbox"/>
				အခြား	<input type="checkbox"/>
မှတ်စုတ်		မှတ်စုတ်		မှတ်စုတ်	

(ဂ) ကျွမ်းကျင်သူများမှတ်တမ်း (ကျေးရွာတွင်နေထိုင်သော သို့မဟုတ် တခြားရွာမှလာရောက်သောကျွမ်းကျင်သူများ)

(၁) စာသင်ကျောင်း			(၂) ကျန်းမာရေး			(၃) လက်မှုပညာရှင်		
	ရွာတွင်နေထိုင်သူ	အခြားရွာမှလာသူ		ရွာတွင်နေထိုင်သူ	အခြားရွာမှလာသူ		ရွာတွင်နေထိုင်သူ	အခြားရွာမှလာသူ
မူလတန်းပြဆရာ/မ	<input type="checkbox"/>	<input type="checkbox"/>	ဆရာဝန်	<input type="checkbox"/>	<input type="checkbox"/>	လက်သမား	<input checked="" type="checkbox"/>	<input type="checkbox"/>
အထက်တန်းပြဆရာ/မ	<input checked="" type="checkbox"/>	<input type="checkbox"/>	လက်ထောက်ကျန်းမာရေးမှူး	<input type="checkbox"/>	<input type="checkbox"/>	ပန်းရံ	<input checked="" type="checkbox"/>	<input type="checkbox"/>
အလယ်တန်းပြဆရာ/မ	<input type="checkbox"/>	<input type="checkbox"/>	အမျိုးသမီးကျန်းမာရေးဆရာမ	<input type="checkbox"/>	<input type="checkbox"/>	လျှပ်စစ်ကျွမ်းကျင်ပီးသမား	<input type="checkbox"/>	<input type="checkbox"/>
မူကြိုဆရာ/မ	<input type="checkbox"/>	<input type="checkbox"/>	သားဖွားဆရာမ	<input type="checkbox"/>	<input type="checkbox"/>	ရေပိုက်သွယ်သူ	<input type="checkbox"/>	<input type="checkbox"/>
အခြား	<input type="checkbox"/>	<input type="checkbox"/>	ပြည်သူ့ကျန်းမာရေးလုပ်သား	<input type="checkbox"/>	<input type="checkbox"/>	စက်ပြင်ဆရာ	<input type="checkbox"/>	<input type="checkbox"/>
မှတ်ချက်			မှတ်ချက်			မှတ်ချက်		

(ဃ) ကျေးရွာသို့ ရောက်ရှိနိုင်သည့်လမ်းအခြေအနေ / ကျေးရွာတစ်ရွာသည် ၎င်း၏ကျေးရွာအုပ်စုနှင့် ဆက်သွယ်ထားသောလမ်းအခြေအနေ (အောက်ပါတို့ကိုပိုင်းပါ)

ကျောက်ကြမ်းလမ်း ကွန်ကရစ်လမ်း မော်တော်ဆိုင်ကယ်လမ်း
 ကျောက်ခင်းလမ်း မြေသားလမ်း လူသွားလမ်း အခြား _____

(င) ကျေးရွာဖွံ့ဖြိုးမှုစီမံချက်

(၁) လူထုထုတ်ပြန်စီမံကိန်းမစတင်မှီ ဤကျေးရွာတွင်ကျေးရွာဖွံ့ဖြိုးမှုစီမံချက်ရှိခဲ့ပါသလား? ပိုင်းပါ
ရှိပါသည်/မရှိပါ/မသိပါ

(၂) ရှိခဲ့ပါလျှင် ဤစီမံချက်ကို မည်သည့် ခုနှစ်တွင်ပြင်ဆင်ခဲ့ပါသနည်း? နှစ်-----/မသိပါ

(၃) ဤစီမံချက်ကို ဖြိုနယ်မှုအတည်ပြုခဲ့ပါသလား? ပိုင်းပါ
ပြုခဲ့ပါသည်/မပြုခဲ့ပါ /မသိပါ

(စ) ခရီးအကွာအဝေး

(၁) ဤကျေးရွာ၏ပဟိုမှ၎င်းကျေးရွာအုပ်စု၏ပဟိုအထိခရီးပိုင်မည်မျှကွာဝေးသနည်း? မိုင် ၂ / မာယီ

(၂) ဤကျေးရွာမှ ၎င်းကျေးရွာအုပ်စုပဟိုအထိသွားလာရာတွင်ကြာမြင့်သည့်အချိန်။

ခြောက်သွေ့ရာသီတွင်ကြာချိန် ၀၀:၅၀:၀၀ ထော်လာဂျီ/ဖော်တော်ဆိုင်ကယ်/ခြေလျင်/လာ/ဖော်တော်ဘုတ်/

အခြား -----

မိုးရာသီတွင်ကြာချိန် ၀၀:၅၀:၀၀ ထော်လာဂျီ/ဖော်တော်ဆိုင်ကယ်/ခြေလျင်/လာ/ဖော်တော်ဘုတ်/

အခြား -----

(ဆ) ပတ်ဝန်းကျင်ဆိုင်ရာသဘာဝဘေးအန္တရာယ်

ဤကျေးရွာတွင်ရေကြီးခြင်းကိုသို့ သဘာဝဘေးအန္တရာယ်ကျရောက်မှုခြင်း ရှိပါသလား။

ဖြစ်ပါ ရှိပါသည် ရှိလျှင်ဖော်ပြပါ-----

(ဇ) ကျေးရွာတွင် ခွဲစည်းထားသော အဖွဲ့အစည်းများ

လူထုပဟိုပြုစီမံကိန်းမတိုင်မီ ဤကျေးရွာတွင် ကျေးရွာဖွံ့ဖြိုးရေးအတွက် အစိုးရ(သို့)ရွာသားများကိုယ်တိုင်(သို့) စီမံကိန်းတစ်ခုခုမှ ခွဲစည်းထားသည့် အဖွဲ့အစည်းများရှိပါသလား။

(၁) -----

(၂) -----

(ဈ) အထွေထွေအုပ်ချုပ်ရေး ဦးစီးဌာန (GAD) မှ မှတ်တမ်းတင်ထားခြင်း

ဤကျေးရွာသည် အထွေထွေအုပ်ချုပ်ရေး ဦးစီးဌာန (GAD) မှ မှတ်တမ်းတင်ထားမှု ရှိပါသလား။

မရှိပါ ရှိပါသည်

ကျေးရွာခေါင်းဆောင်

အမည် ဦးထွန်းမာစိန်

လက်မှတ် [Signature] နေ့စွဲ ၃-၇-၂၀၂၀

လူထုစည်းရုံးရေးမှူး

အမည် ဒေါ်အိန္ဒြေစိန်

လက်မှတ် [Signature] နေ့စွဲ ၅-၇-၂၀၂၀

၁၆။ စီမံကိန်းစက်ဝန်းအချိန်ဇယား ပုံစံ ၈-၂(PC-2) တတိယနှစ်

ပုံစံ - ၈-၂ - စီမံကိန်းစက်ဝန်းအချိန်ဇယား (PC 2)

လမ်းညွှန်ချက်၊ သက်ဆိုင်ရာလုပ်ထုတ်စည်းရုံးရေးမှူး/လက်ထောက်နှင့်ပညာရေးမှူးများ၊ စီမံကိန်းစက်ဝန်းအဖွဲ့ဝင်တို့၏အကြံပြုချက်များနှင့် ကျေးရွာအုပ်စုအဖွဲ့ဝင်တို့ (မူဝါဒ) ဖြည့်သွင်းရမည့် စည်းရုံးရေးမှူး/လက်ထောက်နှင့်ပညာရေးမှူးဝန်ထမ်း အမည် - **ဒေါ်ခင်မာမာ**

၀၃.၅ **၃.၉.၂၀၂၀** စက်ဝန်းအဖွဲ့ဝင်အရေအတွက် (၁) = စက်ဝန်း(၁) = စက်ဝန်း(၂) ✓ စက်ဝန်း(၃) = စက်ဝန်း(၄)

ပြည်နယ်စိုက်ပျိုးရေး ဝန်ကြီးဌာန	မြို့နယ် အဖွဲ့	ကျေးရွာအုပ်စု	အုပ်စု	ကျေးရွာ	ကျေးရွာ	ကျေးရွာ	ကျေးရွာ	ကျေးရွာ
စီမံကိန်းအဖွဲ့ဝင်အမည်များ	၀၃.၅	အစည်းအဝေးအဖွဲ့ဝင်အရေအတွက်						
	စတင်သည့် ၀၃.	ပြီးဆုံးသည့် ၀၃.	အချိန်အရ အတွက်	အချိန်အရ အတွက်	အိမ်ထောင်စုအရ အတွက်	လူဦးရေအရ အတွက် နှင့် လူဦးရေအရ	အိမ်ထောင်စုအရ	အိမ်ထောင် %
၁။ ကျေးရွာစီမံကိန်း စီမံကိန်းအစည်းအဝေး	၃.၉.၂၀၂၀	၃.၉.၂၀၂၀	၅၆	၂၄	၈၀	၈၆ ၁၈	၈၆	၉၃.၂၅%
၂။ ကျေးရွာအဖွဲ့အစည်း စီမံချက်ရေးဆွဲခြင်း အစည်းအဝေး	၄.၉.၂၀၂၀	၄.၉.၂၀၂၀	၅၆	၂၄	၈၀	၈၀ ၁၈	၈၆	၉၃.၂၅%
၃။ ကျေးရွာအုပ်စု လုပ်ငန်းဆောင်ရွက်မှု အစည်းအဝေး								
၄။ မြို့နယ်အဆင့်စီမံကိန်းရေးဆွဲရေးနှင့် အကောင်အထည်ဖော်ရေးစက်ဝန်း၏ စီမံကိန်း ဝန်ထမ်းအစည်းအဝေး			မရှိ	မရှိ	မရှိ	မရှိ		

၁၇။ ကျေးရွာဖွံ့ဖြိုးရေးဦးစားပေးအစီအစဉ် ပုံစံ ၈-၃ (PC-3) တတိယနစ်

ပုံစံ - ၈-၃ ကျေးရွာဖွံ့ဖြိုးရေး ဦးစားပေးအစီအစဉ် (Form PC 3)

လမ်းညွှန်ချက်၊ အဆင့်(၃)ကျေးရွာဖွံ့ဖြိုးရေးအစီအစဉ်အထောက်အကူပြု ကော်မတီ သည် လူထုစည်းရုံးရေးပူးအကူအညီဖြင့် ဤပုံစံကိုပြည့်စုံအောင် ဖြည့်သွင်းရမည်။			
လူထုစည်းရုံးရေးပူး/ဝန်ထမ်း အမည် - ဖေါ် စိန်အောင်			
နေ့စွဲ ၄.၉.၂၀၂၀	စက်ဝန်းအား အမှတ်ခြစ်ပါ (V) <input checked="" type="checkbox"/> စက်ဝန်း(၁) <input type="checkbox"/> စက်ဝန်း(၂) <input type="checkbox"/> စက်ဝန်း(၃) <input type="checkbox"/> စက်ဝန်း(၄) <input type="checkbox"/>		
ပြည်နယ်/တိုင်း ရေဝတီ	မြို့နယ် ဆစ်ပူ	ကျေးရွာအုပ်စု အားပူရွာ	ကျေးရွာ ကျီးပင်အစာ
က။ အခက်အခဲအတားအဆီးများအားဆွေးနွေးခြင်း - ယခုလက်ရှိအခြေအနေတွင်ကျေးရွာဖွံ့ဖြိုးတိုးတက်ရေးအတွက် အဓိကအခက်အခဲအတားအဆီးများသည် မည်သည်များဖြစ်ပါသနည်း။ (အမျိုးသား/သမီး အနည်းဆုံးအခက်အခဲ ၅ ခုစီဖော်ပြပါ)			
အုပ်စုစွဲဆွေးနွေးမှုများမှ တင်ပြသောအခက်အခဲအတားအဆီးများ			
ဗမာပြန်အောင်အောင် ဆူဖုမူ ဆံဆင့်အိပ်ကျွတ်	<input type="checkbox"/> ကျား <input type="checkbox"/> မ <input checked="" type="checkbox"/> ကျား+မ		
ရေတွင်း၊ လမ်း၊ ခြံစံ တံ တံ ဖြင့် ရှည်ပါသောအောင် ရေပေးစနစ်ပေးခြင်း	<input type="checkbox"/> ကျား <input type="checkbox"/> မ <input checked="" type="checkbox"/> ကျား+မ		
အထူးတို့တိုင်းအဖွဲ့အစည်း ဖွဲ့စည်းပေးခြင်းနှင့် အထူးအဖွဲ့အစည်းအဖွဲ့	<input type="checkbox"/> ကျား <input type="checkbox"/> မ <input checked="" type="checkbox"/> ကျား+မ		
အလုပ်အကိုင် အဖွဲ့အစည်း ဖွဲ့စည်းပေးခြင်း ဝင်ရောက် : ပါးခြင်း	<input type="checkbox"/> ကျား <input checked="" type="checkbox"/> မ <input type="checkbox"/> ကျား+မ		
ခိုဝှက်ပျိုး နည်းပညာပေး အဖွဲ့ဝင်အဖွဲ့အစည်းအဖွဲ့အစည်း ပေးခြင်း	<input checked="" type="checkbox"/> ကျား <input type="checkbox"/> မ <input type="checkbox"/> ကျား+မ		
ခ။ မျှော်မှန်းခြင်း- နောင်လာမည့် (၅) နှစ် အတွင်း ကျေးရွာဖွံ့ဖြိုးရေး မျှော်မှန်းလျာထားချက်များအား တင်ပြပါ။			
အုပ်စုစွဲဆွေးနွေးမှုများမှ တင်ပြသောမျှော်မှန်းလျာထားချက်များ			
လျှပ်စစ်မီး ပြန်လည်ပေး ပေးခြင်း ဖြစ်ပေးလာမည်	<input type="checkbox"/> ကျား <input type="checkbox"/> မ <input type="checkbox"/> ကျား+မ		
ကျေးရွာအတွင်း အောက် အဖွဲ့အစည်းအဖွဲ့အစည်း ပေးခြင်း	<input type="checkbox"/> ကျား <input type="checkbox"/> မ <input type="checkbox"/> ကျား+မ		
အထူးတို့တိုင်းအဖွဲ့အစည်း အဖွဲ့အစည်းအဖွဲ့အစည်း ပေးခြင်း	<input type="checkbox"/> ကျား <input type="checkbox"/> မ <input type="checkbox"/> ကျား+မ		
အလုပ်အကိုင် အဖွဲ့အစည်း ဖွဲ့စည်းပေးခြင်း ဝင်ရောက် ပေးခြင်း	<input type="checkbox"/> ကျား <input type="checkbox"/> မ <input type="checkbox"/> ကျား+မ		
ခိုဝှက်ပျိုးပေး နည်းပညာ ပေးခြင်း ပေးခြင်း ပေးခြင်း	<input type="checkbox"/> ကျား <input type="checkbox"/> မ <input type="checkbox"/> ကျား+မ		

၈။ လူထုစီမံကိန်း၏ လာမည့် (၄) နှစ်အတွက် အကျုံးဝင်သော ဦးစားပေး ဖွံ့ဖြိုးတိုးတက်မှု လုပ်ငန်း အစီအစဉ်များအားဖော်ပြပါ။

ဦးစားပေးအဆင့်	ကျေးရွာအတွက် ဦးစားပေး ဖွံ့ဖြိုးတိုးတက်မှု လုပ်ငန်းစဉ်များ	အဆိုပြုသူ (အမျိုးသားများ/ အမျိုးသမီးများ/ အမျိုးသား+အမျိုးသမီး)	အခန်းကဏ္ဍ	ဦးစားပေး အဆင့်သတ်မှတ်ချက်	ခန့်မှန်း ကုန်ကျစရိတ်	အကျိုးခံစားခွင့်ရှိသူ ခန့်မှန်းခြေအရေအတွက်		
						ကျား	မ	ပေါင်း
၁	လျှပ်စစ်ဖို့	က + မ	မြို့နယ်	၁	၂၀,၅၈၀,၀၀၀	၁၆၈	၁၇၇	၃၄၅
၂	ဆက်ရေတွင်း	က + မ	မြို့နယ်	၂	၅၅,၀၀၀,၀၀၀	၁၆၈	၁၇၇	၃၄၅
၃	စာထုပ် ဖိုက်	က + မ	ကျေးရွာ	၃	၁၀,၀၀၀,၀၀၀	၁၆၈	၁၇၇	၃၄၅
၄								
၅								

၉။ လူထုစီမံကိန်း၏ လာမည့် (၄) နှစ်အတွက် အကျုံးဝင်သော ဦးစားပေး ဖွံ့ဖြိုးတိုးတက်မှု လုပ်ငန်း အစီအစဉ်များအားဖော်ပြပါ။

အဆင့်	ကျေးရွာအတွက် ဦးစားပေး ဖွံ့ဖြိုး တိုးတက်မှု လုပ်ငန်းစဉ်များ	အဆိုပြုသူ (အမျိုးသားများ/ အမျိုးသမီးများ/ အမျိုးသား + အမျိုးသမီး)	အခန်းကဏ္ဍ
၁	ခိုဏ်ပျိုး နှစ်စဉ် ပညာ	နမိုးထာ	ခိုဏ်ပျိုး
၂	နာဂါန် မြေ ပေါင်းစည်း ပညာ	နမိုးထာ	နာဂါန် မြေ
၃			
၄			
၅			

ခေါင်းဆောင်၊ ကျေးရွာစီမံကိန်းအထောက်အကူပြုကော်မတီမှအတည်ပြုသည်။

အမည် ဦးကျော်စွာ လက်မှတ် ကျော်စွာ နေ့စွဲ ၄ ၉ ၂၀၂၁

အကြောင်းအား ဗဟိုချုပ်ကွပ် အတွက် ကော်မတီဝင်များကို အာထုတ်ပြုပေးပါ
 သည်။ အစီအစဉ် (၆) အရ ကော်မတီဝင်များ လိုက်နာရမည်။ ကျင့်ဝတ်များ
 ကို ဌာန နည်းစံ၊ သို့မဟုတ် ကော်မတီဝင် တစ်ဦး ချုပ်စီမံ ထည့်သွင်း
 လက်မှတ်ရေးထိုးကြသည်။ ကော်မတီဝင်များ၏ နာမည်ကို ကြေညာပေးရန်အတွက်
 ကော်မတီဝင်များ၏ နာမည် အစီအစဉ် အရင်းအမြစ် ပြုလုပ်ရန် တာဝန်များ - ၁-၃
 များကို ကော်မတီဝင်များမှ အားပေးပါသည်။ မိမိတို့၏ ကြေညာရန် အခွင့်အလမ်း
 ကို ဌာနပြုထုတ်ပြန် ဆောင်ရွက်ရန် အစီအစဉ်အရ တစ်ခုလုံး ဖြစ်ပေါ်စေရန်
 မိမိတို့၏ ကြေညာရန် ပြုလုပ်ရန်ကို အားပေးပါသည်။ အစီအစဉ် (၆) အရ
 အထက်ဖော်ပြပါ အစီအစဉ်များကို ဖြစ်ပေါ်စေရန် အားပေးပါ။ အစီအစဉ် (၆) အရ
 အထက်ဖော်ပြပါ အစီအစဉ်များကို ဖြစ်ပေါ်စေရန် အားပေးပါ။ အစီအစဉ် (၆) အရ
 အထက်ဖော်ပြပါ အစီအစဉ်များကို ဖြစ်ပေါ်စေရန် အားပေးပါ။

 မြန်မာနိုင်ငံတော်
 ဝန်ကြီးဌာန

၁၉။ ကျေးရွာဒုတိယအကြိမ် အစည်းအဝေးမှတ်တမ်း

အင်္ဂါနေ့၊ ဇူလိုင်လ ၂၀၁၇ ခုနှစ်၊ ဇူလိုင်လ ၂၀ ရက်နေ့၊ ကျေးရွာအုပ်စု၊
 လူထုပညာဉာဏ်ပေးရေး ဝိမံတီရီး၊ တက်ယဒွန် ဝက်ဝန်း၊
 နေရာ၊ အကြိမ်အစည်းအဝေး၊ ဖွဲ့စည်းထား။

၀၉.၉ - ၄.၉.၂၀၁၇
 ၀၉.၇ - ကျေးရွာအုပ်စု၊ ကျေးရွာ
 အချိန် - ၁၂:၀၀ နာရီ

အကြောင်းအရာ - ၂။ နေရာ၊ အကြိမ်အစည်းအဝေး၊ ဖွဲ့စည်းထား။
 အစည်းအဝေးကို ကော်မတီဝင် နှစ်ဦးစွာ ဝေဖန် ဆွေးနွေး
 နှင့် အချိန်တွင် စာရင်း ဝ. ပါဝင်သည်။ အစီအစဉ် (၁) အရ လူထုပညာဉာဏ်ပေးရေး ဖွဲ့စည်း
 အဖွဲ့၊ အဖွဲ့ဝင်များ ပြောကြားပြီး ယာယီအစည်းအဝေးကို ပြန်လည်ဆွေးနွေး
 ဝ. ပါဝင်သည်။ အစီအစဉ် (၂) အရ နည်းပညာ ဖွဲ့စည်း ဖွဲ့စည်းရေး ဝန်ထမ်းများ
 ဖွဲ့စည်း ပတ်သက်သည်၊ အကျိုးပေးပေးမှုများ၊ အကာအကွယ်များ ဖွဲ့စည်း ပြုစုပေး ဝ. ပါ
 ဝင်သည်။ အစီအစဉ် (၃) အရ စ-၃ ဖောင်များ စား နှစ်လမ်းပြီး အဖွဲ့အစည်း
 အဖွဲ့အစည်းများကို လိုက်နာ ဆောင်ရွက် ဝ. ပါသည်။ အစီအစဉ် (၄)
 အရ ဆောင်ရွက် နှင့် လာအောင် ဝန်ထမ်းများကို ယာယီအစည်းအဝေးကို လိုက်နာ
 ဆောင်ရွက် နှင့် ဝ. ပါသည်။ အစီအစဉ် (၅) အရ
 လက်ထောက် နည်းပညာ ဖွဲ့စည်း အဖွဲ့အစည်း ဝန်ထမ်း နှင့် ပတ်သက်ပြီး
 လူထု လုပ်အား ဖြစ် အကြောင်း အစည်းအဝေး ဆောင်ရွက်ပြီး ဝေဖန် ဆွေးနွေး
 ဖြစ်ခဲ့ခြင်းကြောင့် နှင့် လုပ်ငန်း ဖွဲ့စည်း နှင့် ပတ်သက်သည် လိုအပ်သော
 အချက်အလက် များကို နှစ် ဖြစ် ပေး ဝ. ပါသည်။ အစီအစဉ် (၆) အရ

ဦးစားပေးလုပ်ငန်း နဲ့ ဗျာကို ငှက်လမ်း ပြောပဲ သေချာ ကျိ ပင်အင်းကျေးရွာ
 နဲ့ ဦးစားပေးလုပ်ငန်း နဲ့ ယာဗျာ လျှပ်စစ်မီး (၂) စက်ရေကွင်း
 (၃) မှာ စာကြည့်တိုက်ကို ဖြစ်သည်-တောင်ငူကျေးရွာ နဲ့ ဦးစားပေး
 လုပ်ငန်း နဲ့ ယာဗျာ ရွာကွင်း အဟာခံ ဖြေရှင်းကျောက်လမ်း (၂) လျှပ်စစ်မီး
 (၃) စက်ရေကွင်း (၄) မှာ စာကြည့်တိုက်ကို ဖြစ်ပါသည်။
 ပျို လာဝေသာ လုပ်ငန်း နဲ့ ဗျာကို ဖြေရှင်းအထိမ်းပေး တွင် ကပ်ထား
 ပေးရန်နှင့် မိုက်ဖြင့် ဖြေရှင်းရန် ဗျာလမ်း ဝဲပါသည်။ အစီအစဉ် လျာအာ
 ဆက်လက် ဆွေးနွေးရန် မျှော်တဖြင့် အသုံးအဝင်ကို ညှိပေး (၄) ထာ
 တွင် ပိုက် ဆိပ် ဝဲပါသည်။

ဦး
 မှတ်တမ်း တင်သူ
 ဒေါ်ခင်မာမာ

၂၀။ ကဏ္ဍအလိုက်ဦးစားပေးဖွံ့ဖြိုးရေးလုပ်ငန်းစဉ်များ

ကဏ္ဍအလိုက်ဦးစားပေးလုပ်ငန်းဇယား

အုပ်စုအမည် - ခုဂျားရက္ခိ ကျေးရွာအမည် - ကျီးပင်ခာဒီး

ကဏ္ဍ	ဦးစားပေးအဆင့်	လုပ်ငန်းအမျိုးအစား	အဆိုပြုသူအမှန်ခြစ်ရန်			ခုနှစ်	ထောက်ပံ့မည်အဖွဲ့အစည်း (သို့) ဌာန	မှတ်ချက်
			ကျား	မ	ကျား+မ			
အခြေခံအဆောက်အအုံကဏ္ဍ (လမ်း၊ တံတား၊ ရေရရှိရေး၊ မီးလင်းရေး)	၁	လျှပ်စစ်ဇီး			✓	၂၀၂၀	၂၅၅	လျှာထား
	၂	စက်ရေတွင်း			✓	၂၀၂၀	၂၅၅	လျှာထား
	၃	စာဖြူခွက်တိုက်			✓	၂၀၂၀	၂၅၅	လျှာထား
	၄							
	၅							
	၆							
	၇							
	၈							
	၉							
	၁၀							
လူမှုစီးပွား ကဏ္ဍ (ပညာရေးကျန်းမာရေးနှင့်ဆိုင်သောအဆောက်အအုံများနှင့် အခြားလိုအပ်ချက်များ)	၁							
	၂							
	၃							
	၄							
	၅							
	၆							
	၇							
	၈							
	၉							
	၁၀							

ကဏ္ဍ	ဦးစားပေး အဆင့်	လုပ်ငန်းအမျိုးအစား	အဆိုပြုသူအမှန်ဖြစ်ရန်			ခုနှစ်	ထောက်ပံ့မည့် အဖွဲ့အစည်း (သို့) ဌာန	မှတ်ချက်
			ကျား	မ	ကျား+မ			
အသက်မွေးဝမ်းကျောင်းကဏ္ဍ (စိုက်ပျိုးရေး၊ မွေးမြူရေးနှင့် ဆိုင်ရာအသက်မွေးဝမ်းကျောင်းများ)	၁	ပျိုစိုက်ရေး၊ နှင်းယဉ်	✓			၂၀၂၀	ပျိုစိုက်ရေး	
	၂	အသက်မွေးဝမ်းကျောင်းကဏ္ဍ		✓		၂၀၂၀	အသက်မွေး	
	၃							
	၄							
	၅							
	၆							
	၇							
သဘာဝဘေးအန္တရာယ်လျော့ပါးရေးကဏ္ဍ	၁							
	၂							
	၃							
	၄							
	၅							
	၆							
	၇							
အခြားကဏ္ဍ (ဌာနဆိုင်ရာများသို့ လွှဲပြောင်းနိုင်ခြင်းနှင့် အကောင်အထည်ဖော်ဆောင်ရွက်ပေးနိုင်ခြင်းမရှိသော လုပ်ငန်းများ)	၁							
	၂							
	၃							
	၄							
	၅							
	၆							
	၇							