

ပြည်ထောင်စုသမ္မတ မြန်မာနိုင်ငံတော်အစိုးရ  
စိုက်ပျိုးရေး၊ မွေးမြူရေးနှင့် ဆည်မြောင်းဝန်ကြီးဌာန  
(ကျေးလက်ဒေသဖွံ့ဖြိုးတိုးတက်ရေးဦးစီးဌာန)



လူထုဗဟိုပြု စီမံကိန်း

လူထုဗဟိုပြုစီမံကိန်း  
(တတိယနှစ်စက်ဝန်း)

ကျေးရွာဖွံ့ဖြိုးရေးအစီအစဉ်  
Village Development Plan

ကျားခေါင်းကျေးရွာ၊ ခါအိမ်ကျေးရွာအုပ်စု  
ပလက်ဝမြို့နယ်၊ ချင်းပြည်နယ်

၂၀၁၈ ခုနှစ်၊ မတ်လ

မာတိကာ

စာမျက်နှာ

၁။ မြို့နယ်မြေပုံ	၁
၂။ ကျေးရွာမြေပုံ(တည်နေရာ)	၂
၃။ အုပ်စုတွင်ပါဝင်သောကျေးရွာများစာရင်း	၃
၄။ ကျေးရွာအခြေခံအချက်အလက်များ(ကျေးရွာသမိုင်းကြောင်း)	၄-၅
၅။ လူထုပူးပေါင်းပါဝင်သော လူမှုဆန်းစစ်ခြင်းနှင့် အကဲဖြတ်ခြင်းလုပ်ငန်းစဉ် (PSA/ PRA) အကျဉ်းချုပ်ဖယား	၆
၆။ ကျေးရွာဖွံ့ဖြိုးရေးအစီအစဉ်အတွက်အသုံးပြုခဲ့သော PRA Tools များနှင့်တစ်ခုချင်းစီအတွက်သုံးသပ်ချက်များ (အသုံးပြုခဲ့သော PRA Tools တစ်ခုချင်းစီ၏ အမည်များရေးရန်)	၅-၁၈
၇။ ကော်မတီဝင်များရွေးချယ်ခြင်းနှင့် ကျေးရွာဖွံ့ဖြိုးရေးအစီအစဉ် ဆောင်ရွက်မှုမှတ်တမ်းခါတ်ပုံများ (၂ - ၃ ပုံထက်မများစေရန်)	၁၉-၂၁
၈။ ကျေးရွာအချက်အလက် (ပုံစံ - ၁)	၂၂-၂၄
၉။ စီမံကိန်းစက်ဝန်းအချိန်ဖယား (ပုံစံ - ၂)	၂၅-၂၆
၁၀။ ကျေးရွာဖွံ့ဖြိုးရေးဦးစားပေးအစီအစဉ် (ပုံစံ - ၃)	၂၇-၂၈
၁၁။ ကျေးရွာအုပ်စု စီမံကိန်းလုပ်ငန်းခွဲရွေးချယ်ခြင်း (ပုံစံ - ၄)	၂၉-၃၀
၁၂။ အစည်းအဝေးမှတ်တမ်းများ	၃၁-၃၂
၁၃။ ကဏ္ဍအလိုက်ဦးစားပေးဖွံ့ဖြိုးရေးလုပ်ငန်းစဉ်များ	၃၃-၃၆

# ပလက်ဝမြို့နယ်အညွှန်းပြမြေပုံ

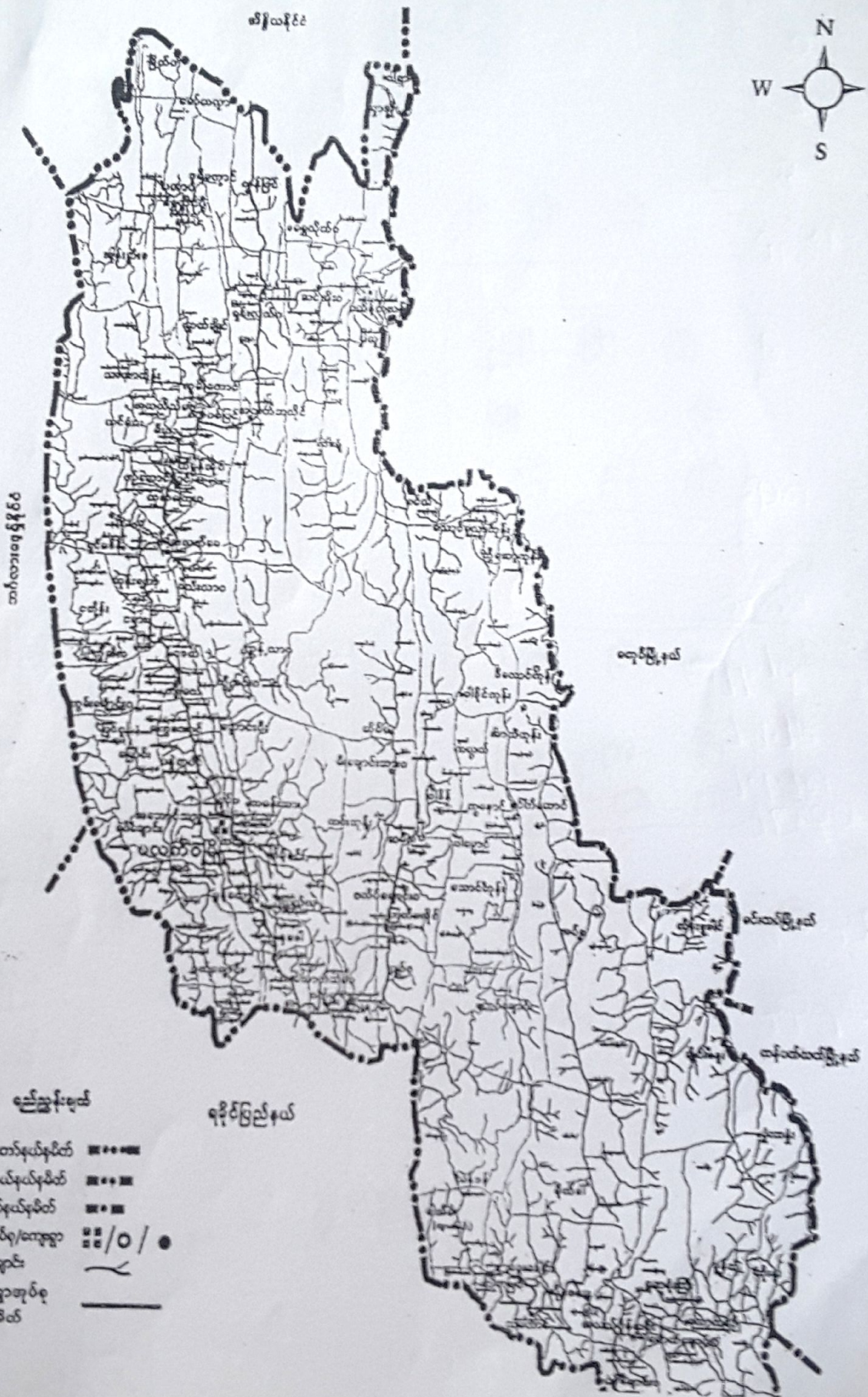
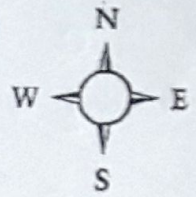

- |   |                        |       |
|---|------------------------|-------|
| ခ | နိုင်ငံတော်နယ်နိမိတ်   | ■■■■■ |
| ၂ | ပြည်နယ်နယ်နိမိတ်       | ■■■■  |
| ၃ | မြို့နယ်နယ်နိမိတ်      | ■■■   |
| ၄ | မြို့/ဆရာတော်/ကျေးရွာ  | ■/○/● |
| ၅ | မြစ်/ချောင်း           | —     |
| ၆ | ကျေးရွာအုပ်စုနယ်နိမိတ် | —     |

h e e r p l a n

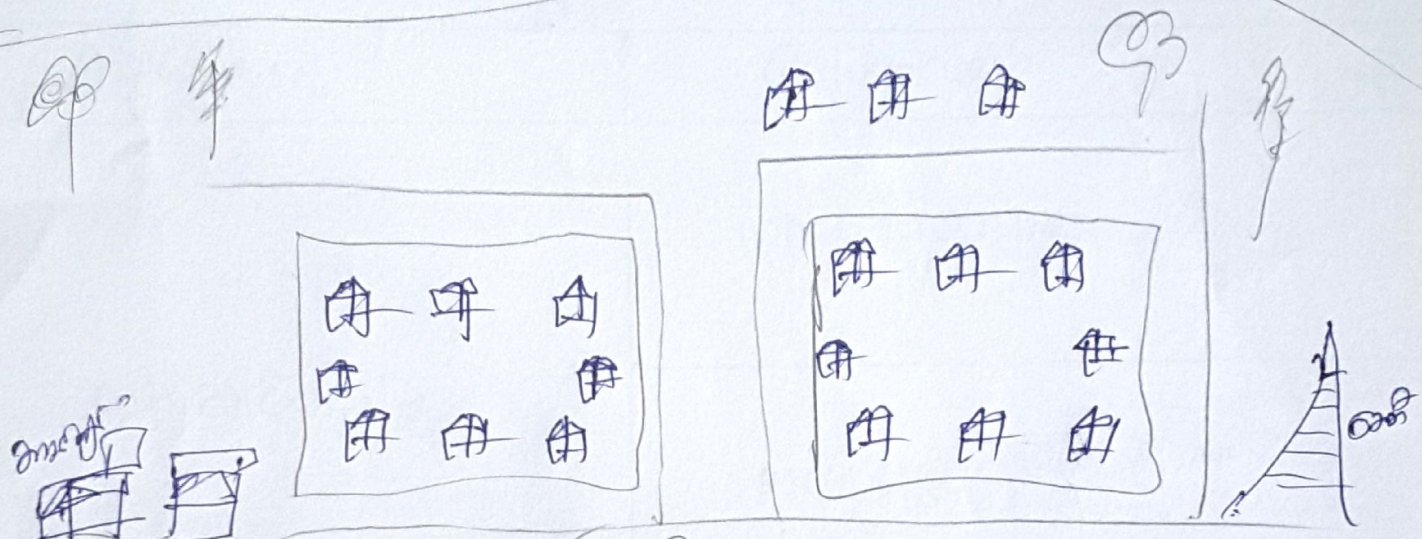
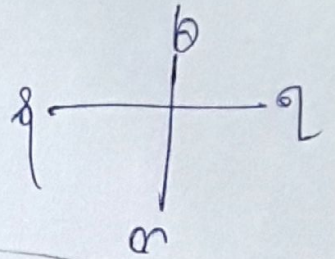

g r a n u l a r

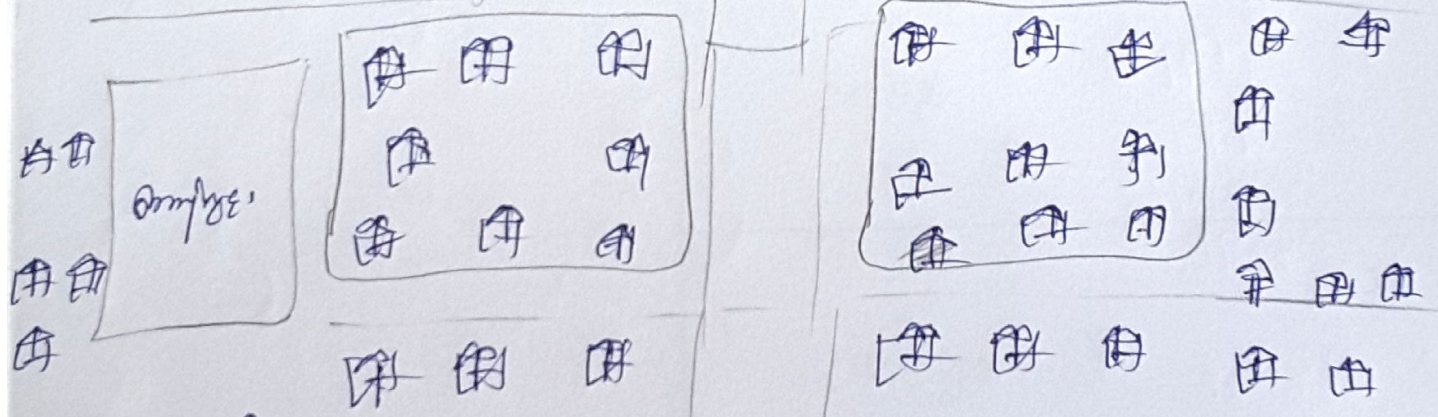

g r a n u l a r

- - amphitheater
- - granary
- - granary
- A - granary
- = wall
- ≡ = gate

granary

J!

ଶ୍ରୀମତୀ ଶ୍ରୀମତୀ ଶ୍ରୀମତୀ

ପ୍ରାଥମିକ	ଶ୍ରୀମତୀ ଶ୍ରୀମତୀ
	ଶ୍ରୀମତୀ ଶ୍ରୀମତୀ
ଶ୍ରୀମତୀ ଶ୍ରୀମତୀ	ଶ୍ରୀମତୀ ଶ୍ରୀମତୀ
	ଶ୍ରୀମତୀ ଶ୍ରୀମତୀ
	ଶ୍ରୀମତୀ ଶ୍ରୀମତୀ

അപകൃത കൃതികൾ

പുസ്തകങ്ങൾ കഴിഞ്ഞു. 1991. 11.15

(19) കൃതികൾ കൃത്യമായി വായിച്ചു കൊടുത്തു. എ. കൃഷ്ണൻ

പുസ്തക ( 1991 ) പ്രസിദ്ധീകരിച്ചു.

പുസ്തകം

പുസ്തകം കഴിഞ്ഞു. 1991. 11.15

പുസ്തകം കഴിഞ്ഞു.

പുസ്തകം

പുസ്തകം കഴിഞ്ഞു. 1991. 11.15

പുസ്തകം കഴിഞ്ഞു. 1991. 11.15

പുസ്തകം

പുസ്തകം കഴിഞ്ഞു. 1991. 11.15

പുസ്തകം

പുസ്തകം

പുസ്തകം കഴിഞ്ഞു. 1991. 11.15

പുസ്തകം കഴിഞ്ഞു. 1991. 11.15

പുസ്തകം കഴിഞ്ഞു. 1991. 11.15

Generated by CamScanner from intsig.com

ലഭി പരിഹരിക്കുക

എന്നിടത്തുണ്ട് ഒരു ക്രിസ്തീയൻ ചിഹ്നം തുടങ്ങി  
വെളിച്ചം നൽകി. അതിൽ ദൈവത്തിന്റെ സാക്ഷ്യം കാണാം. അത്  
ജീവനുള്ളതാണ്.

അന്ത്യം

അന്ത്യം കഴിഞ്ഞു. ലഭി നിലനിൽക്കുക. അത് ദൈവത്തിന്റെ  
സാക്ഷ്യം നൽകി. അത് ദൈവത്തിന്റെ സാക്ഷ്യം നൽകി.  
അത് ദൈവത്തിന്റെ സാക്ഷ്യം നൽകി. അത് ദൈവത്തിന്റെ  
സാക്ഷ്യം നൽകി.

Generated by CamScanner from intsig.com

എല്ലാ പ്ലാലിംഗ് പരാതികളും സൂക്ഷ്മമായി പരിശോധിക്കുകയും ക്രമം പ്രകാരം പരിഹരിക്കുകയും ചെയ്യും.  
(PRA / PRA) സമ്പൂർണ്ണമായി.

1. എല്ലാ പ്ലാലിംഗ് പരാതികളും സൂക്ഷ്മമായി പരിശോധിക്കുകയും ക്രമം പ്രകാരം പരിഹരിക്കുകയും ചെയ്യും.

2. സൂക്ഷ്മമായി പരിശോധിക്കുകയും ക്രമം പ്രകാരം പരിഹരിക്കുകയും ചെയ്യും.

3. സൂക്ഷ്മമായി പരിശോധിക്കുകയും ക്രമം പ്രകാരം പരിഹരിക്കുകയും ചെയ്യും.

4. സൂക്ഷ്മമായി പരിശോധിക്കുകയും ക്രമം പ്രകാരം പരിഹരിക്കുകയും ചെയ്യും.

5. സൂക്ഷ്മമായി പരിശോധിക്കുകയും ക്രമം പ്രകാരം പരിഹരിക്കുകയും ചെയ്യും.

6. സൂക്ഷ്മമായി പരിശോധിക്കുകയും ക്രമം പ്രകാരം പരിഹരിക്കുകയും ചെയ്യും.

7. സൂക്ഷ്മമായി പരിശോധിക്കുകയും ക്രമം പ്രകാരം പരിഹരിക്കുകയും ചെയ്യും.

8. സൂക്ഷ്മമായി പരിശോധിക്കുകയും ക്രമം പ്രകാരം പരിഹരിക്കുകയും ചെയ്യും.



# අක්ෂර සහිත රූප සටහන්

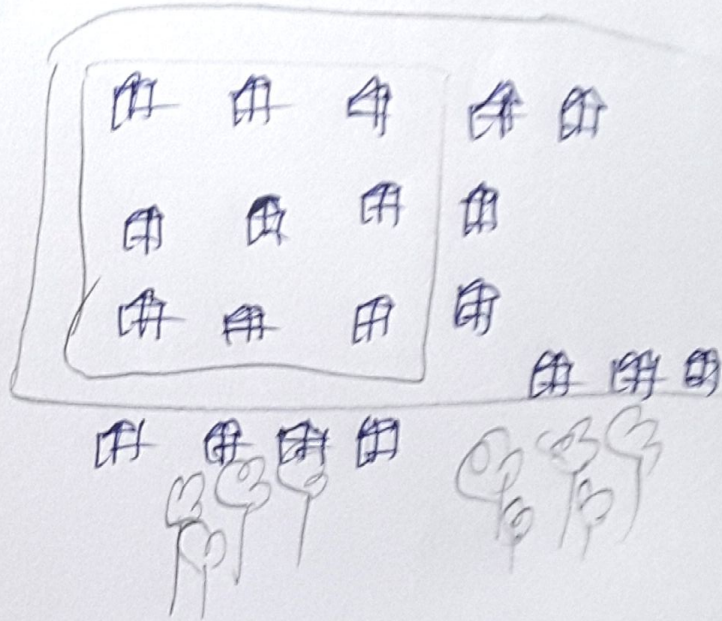
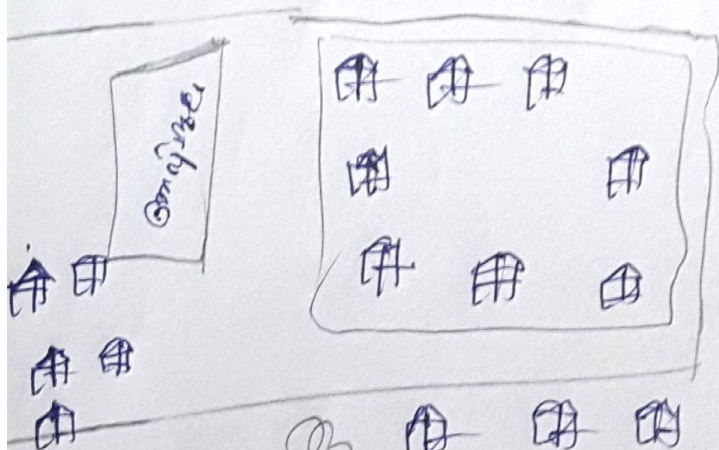
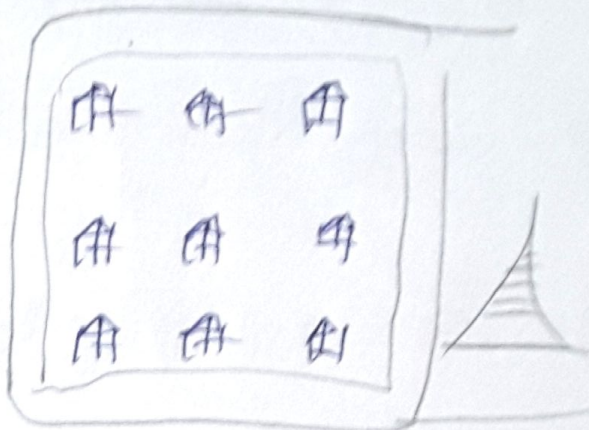
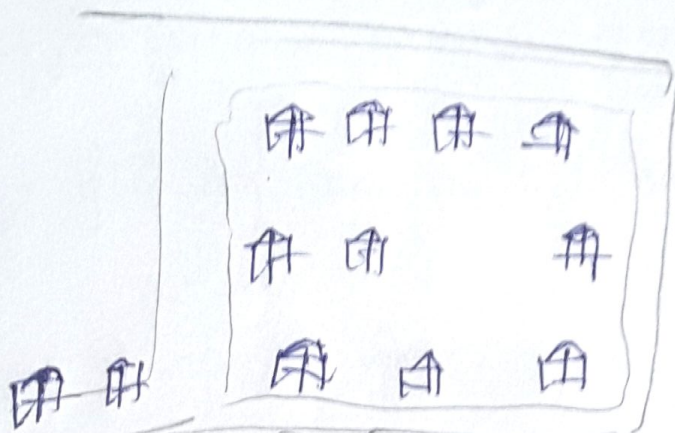
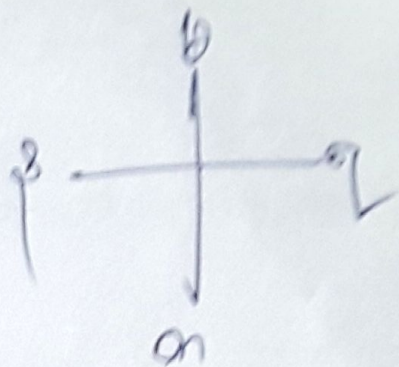

රූප සටහන්:

- ☐ - කොටුව
- ☐ - කොටුව
- ☉ - තරු
- △ - ත්‍රිකෝණය
- - වර්ගය
- - රේඛාව
- ≡ - රේඛාව

මුද්‍රණය:

ଜୁକିମାନଙ୍କୁ ନିଜର ସ୍ୱାଧୀନତା ରକ୍ଷା କରିବା

ନିଜର ସ୍ୱାଧୀନତା ରକ୍ଷା କରିବା ପାଇଁ ଉପଯୁକ୍ତ ପଦକ୍ଷେପ ଗ୍ରହଣ କରିବା

ସମସ୍ତଙ୍କୁ ନିଜର ସ୍ୱାଧୀନତା ରକ୍ଷା କରିବା ପାଇଁ ଉପଯୁକ୍ତ ପଦକ୍ଷେପ ଗ୍ରହଣ କରିବା

ସମସ୍ତଙ୍କୁ ନିଜର ସ୍ୱାଧୀନତା ରକ୍ଷା କରିବା ପାଇଁ ଉପଯୁକ୍ତ ପଦକ୍ଷେପ ଗ୍ରହଣ କରିବା

ସମସ୍ତଙ୍କୁ ନିଜର ସ୍ୱାଧୀନତା ରକ୍ଷା କରିବା ପାଇଁ ଉପଯୁକ୍ତ ପଦକ୍ଷେପ ଗ୍ରହଣ କରିବା

ସମସ୍ତଙ୍କୁ ନିଜର ସ୍ୱାଧୀନତା ରକ୍ଷା କରିବା

പുസ്തക സഹിതം ഉൾക്കൊള്ളുന്ന പുസ്തകങ്ങൾ

പുസ്തക നാമം / വിഷയം	പേര്	പേജുകൾ
മുഹമ്മദ്	പുസ്തകം, മുഹമ്മദ്, ഹുസൈൻ, മുഹമ്മദ് മുഹമ്മദ്	4
മുഹമ്മദ്	മുഹമ്മദ്, ഹുസൈൻ, മുഹമ്മദ്, മുഹമ്മദ്	<del>30</del> 31
മുഹമ്മദ്	മുഹമ്മദ്, ഹുസൈൻ, മുഹമ്മദ്	39

മുഖ്യ മന്ത്രി, കേരളം, തിരുവനന്തപുരം

മുഖ്യമന്ത്രിയുടെ കാര്യാലയം, തിരുവനന്തപുരം

മുഖ്യമന്ത്രി, കേരളം, തിരുവനന്തപുരം

മുഖ്യമന്ത്രി, കേരളം, തിരുവനന്തപുരം

മുഖ്യമന്ത്രി, കേരളം, തിരുവനന്തപുരം

മുഖ്യമന്ത്രി, കേരളം, തിരുവനന്തപുരം

മുഖ്യമന്ത്രി

Generated by CamScanner from intsig.com



എഴുതേണ്ട രചനാ വിഷയം

നഗരത്തിലെ വിവിധ വിഭാഗക്കാരുടെയും വിവിധ വിഭാഗക്കാരുടെയും സംരക്ഷണത്തിനും മുന്നോട്ടുവരുന്നതിനും സർക്കാർ നടപടിയെടുക്കേണ്ടതുണ്ട്. നഗരത്തിലെ വിവിധ വിഭാഗക്കാരുടെയും വിവിധ വിഭാഗക്കാരുടെയും സംരക്ഷണത്തിനും മുന്നോട്ടുവരുന്നതിനും സർക്കാർ നടപടിയെടുക്കേണ്ടതുണ്ട്.

വി. അ. അ. - വി. അ. അ.

Generated by CamScanner from intsig.com

reflections

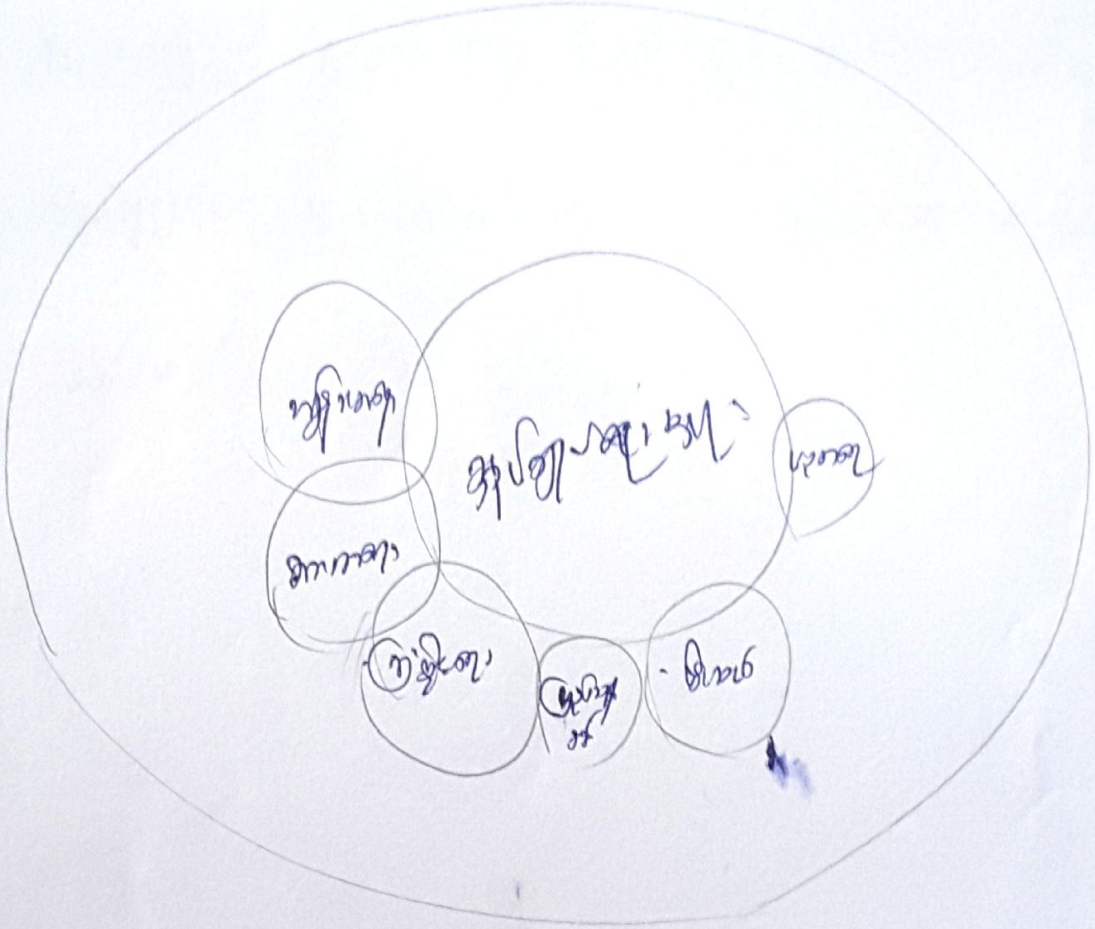

പ്രാർത്ഥനാ രീതി

പ്രാർത്ഥനാ രീതികളെക്കുറിച്ച് പഠിക്കുകയും അവയെക്കുറിച്ചും

പ്രാർത്ഥനാ രീതികളെക്കുറിച്ച് പഠിക്കുകയും അവയെക്കുറിച്ചും

പ്രാർത്ഥനാ രീതികളെക്കുറിച്ച് പഠിക്കുകയും അവയെക്കുറിച്ചും

പ്രാർത്ഥനാ രീതികളെക്കുറിച്ച് പഠിക്കുകയും അവയെക്കുറിച്ചും

എന്നും

പ്രാർത്ഥനാ രീതികളെക്കുറിച്ച് പഠിക്കുകയും അവയെക്കുറിച്ചും



പ്രയോഗ വിവരങ്ങൾ

മുൻകരുതി = \_\_\_\_\_  
 മുൻകരുതി = \_\_\_\_\_

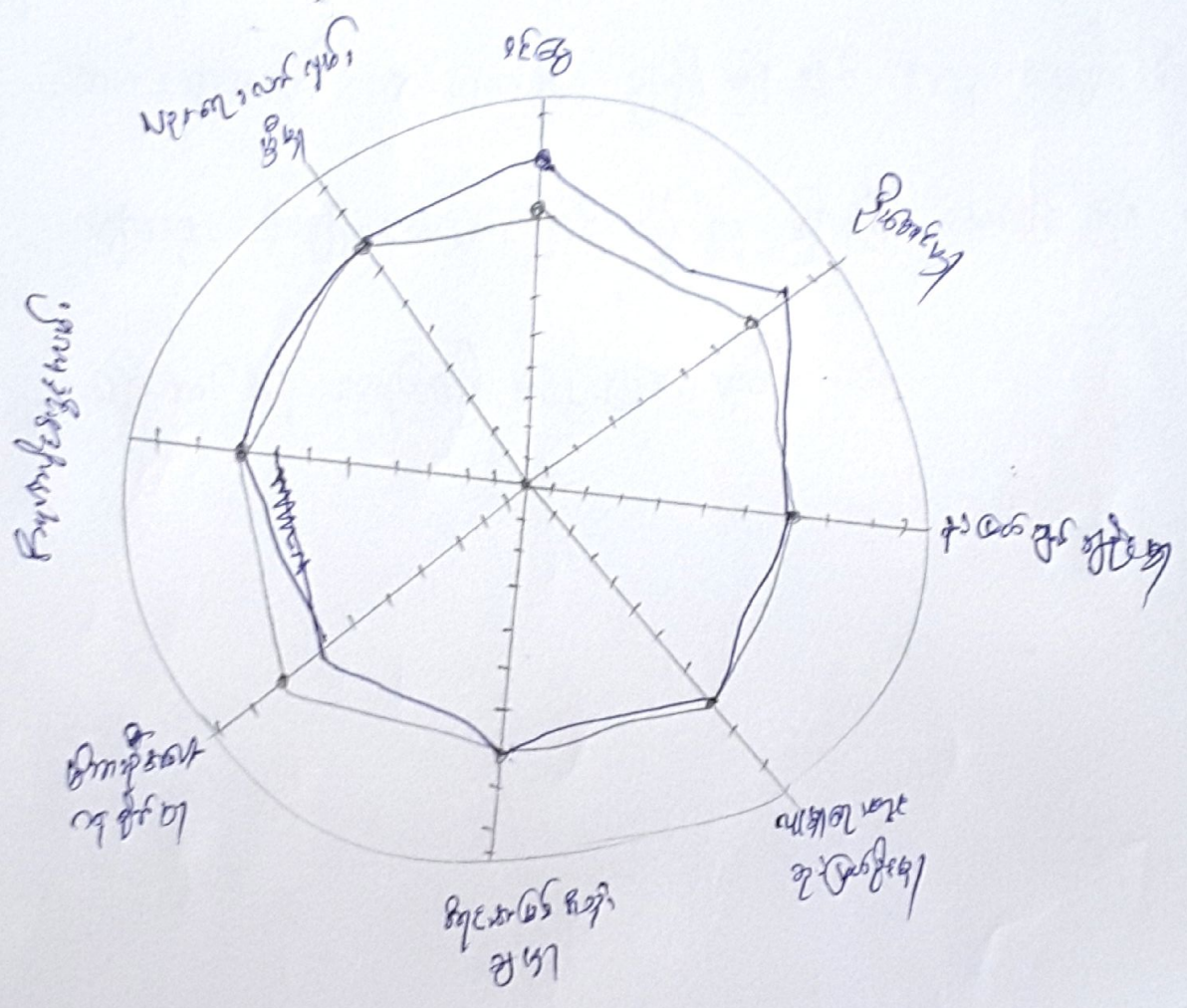



ബിരുദാനന്തര പഠന പരിപാടി, 2023

പ്രതികരണം	പ്രതികരണം	പ്രതികരണം
<p>അതിവേഗം</p> <p>എ</p> <p>അതിവേഗം</p> <p>എ</p>	<p>അതിവേഗം</p> <p>എ</p> <p>അതിവേഗം</p> <p>എ</p>	<p>അതിവേഗം</p> <p>എ</p> <p>അതിവേഗം</p> <p>എ</p> <p>അതിവേഗം</p> <p>എ</p> <p>അതിവേഗം</p> <p>എ</p> <p>അതിവേഗം</p> <p>എ</p>

കുടുംബ ക്ലബ്ബിന്റെ ഉദ്ദേശ്യം, ധനം, മറ്റ് കാര്യങ്ങൾ

കുടുംബ ക്ലബ്ബിന്റെ ഉദ്ദേശ്യം, ധനം, മറ്റ് കാര്യങ്ങൾ

കുടുംബ ക്ലബ്ബിന്റെ ഉദ്ദേശ്യം, ധനം, മറ്റ് കാര്യങ്ങൾ

കുടുംബ ക്ലബ്ബിന്റെ ഉദ്ദേശ്യം, ധനം, മറ്റ് കാര്യങ്ങൾ

കുടുംബ ക്ലബ്ബിന്റെ ഉദ്ദേശ്യം, ധനം, മറ്റ് കാര്യങ്ങൾ

കുടുംബ ക്ലബ്ബിന്റെ ഉദ്ദേശ്യം

കുടുംബ ക്ലബ്ബിന്റെ ഉദ്ദേശ്യം



၃၆



Jo

മുഖ്യ മന്ത്രിമാരുടെ സർവ്വത: മറുപടി

ക്രമ നമ്പർ	ചോദ്യം	മുഖ്യ മന്ത്രി	പ്രശ്നം	മുഖ്യ മന്ത്രിയുടെ മറുപടി	മുഖ്യ മന്ത്രിയുടെ മറുപടി	
1	കിഴക്കൻ മേഖലയിലെ വികസനം	മുഖ്യ മന്ത്രി	2019	35	കുറവാണ്	4
2	കിഴക്കൻ മേഖലയിലെ വികസനം	മുഖ്യ മന്ത്രി	1	21	കുറവാണ്	4
3	കിഴക്കൻ മേഖലയിലെ വികസനം	മുഖ്യ മന്ത്രി	2019	37	കുറവാണ്	4
4	കിഴക്കൻ മേഖലയിലെ വികസനം	മുഖ്യ മന്ത്രി		30	കുറവാണ്	4
5	കിഴക്കൻ മേഖലയിലെ വികസനം	മുഖ്യ മന്ത്രി		19	കുറവാണ്	4
6	കിഴക്കൻ മേഖലയിലെ വികസനം	മുഖ്യ മന്ത്രി	2019	32	കുറവാണ്	4
7	കിഴക്കൻ മേഖലയിലെ വികസനം	മുഖ്യ മന്ത്രി		18	കുറവാണ്	4
8	കിഴക്കൻ മേഖലയിലെ വികസനം	മുഖ്യ മന്ത്രി		19	കുറവാണ്	4
9	കിഴക്കൻ മേഖലയിലെ വികസനം	മുഖ്യ മന്ത്രി	2019	40	കുറവാണ്	4
10	കിഴക്കൻ മേഖലയിലെ വികസനം	മുഖ്യ മന്ത്രി		32	കുറവാണ്	4
11	കിഴക്കൻ മേഖലയിലെ വികസനം	മുഖ്യ മന്ത്രി		20	കുറവാണ്	4
12	കിഴക്കൻ മേഖലയിലെ വികസനം	മുഖ്യ മന്ത്രി	2019	41	കുറവാണ്	4
13	കിഴക്കൻ മേഖലയിലെ വികസനം	മുഖ്യ മന്ത്രി		32	കുറവാണ്	4
14	കിഴക്കൻ മേഖലയിലെ വികസനം	മുഖ്യ മന്ത്രി		45	കുറവാണ്	4
15	കിഴക്കൻ മേഖലയിലെ വികസനം	മുഖ്യ മന്ത്രി		18	കുറവാണ്	4
16	കിഴക്കൻ മേഖലയിലെ വികസനം	മുഖ്യ മന്ത്രി		18	കുറവാണ്	4

Generated by CamScanner from intsig.com

ပုံစံ - ၈ - ၁ ကျေးရွာအခြေခံအချက်အလက်များ (Form PC 1)

လမ်းညွှန်ချက်၊ ကျေးရွာတစ်ရွာသို့ ပထမဆုံးမိတ်ဆက်ခရီး သွားရောက်သောအခါ လူထုစည်းရုံးရေးမှူးသည် ကျေးရွာ ခေါင်းဆောင်များအား ကျေးရွာအချက်အလက်များကို မေတ္တာရပ်ခံ၍ တောင်းခံရသည်။ ဤအချက်အလက်များကို စီမံကိန်း မိတ်ဆက်အစည်းဝေးမတိုင်မီတောင်းခံရမည်။ စီမံကိန်းမိတ်ဆက်အစည်းဝေးတွင် လူထုစည်းရုံးရေးမှူးသည် ဤအချက်အလက် များအား စစ်ဆေးပြီး မှန်ကန်အောင်ပြုလုပ်ရမည်။ ပြီးနောက်တွင် လူထုစည်းရုံးရေးမှူးမှ သတင်းအချက်အလက်ထံသို့ Tablets မှ တဆင့် ဖြည့်သွင်းရမည်။

ကျေးရွာခေါင်းဆောင် အမည် ဦး ကော် မြတ်လတ်	ကျေးရွာခေါင်းဆောင်၏ ဖုန်းနံပါတ်	လူထုစည်းရုံးရေးမှူး၏ အမည် ဦး သိန်းလွင်
ပြည်နယ်/တိုင်းဒေသကြီး ၂၅	မြို့နယ် ၂၄၈၀	ကျေးရွာအုပ်စု ၁/၁၅၆ ကျေးရွာ ကျေးရွာ

က။ လူဦးရေ

လူမျိုးစု	အိမ်ထောင်စုအရေအတွက်	ကိုးကွယ်သည့်ဘာသာ	အိမ်ထောင်စုအရေအတွက်
လူမျိုးစု (၁) မြန်မာ	၆၃	ဘာသာ (၁) ဘုရား	၁၉
လူမျိုးစု (၂) ချီနား	၇၇	ဘာသာ (၂) ဗုဒ္ဓ	၆၉
လူမျိုးစု (၃) နိုင်ငံခြား	၁	ဘာသာ (၃) -	
လူမျိုးစုရော -----		ဘာသာရော -----	
အခြား			
	အရေအတွက်		
မသန်စွမ်းသူများ			
သက်ကြီးရွယ်အိုများ (၆၅ နှစ် နှင့် အထက်)	၆		
စစ်ဘေးရှောင်			

	အမျိုးသား (အရေအတွက်)	အမျိုးသမီး (အရေအတွက်)
လူဦးရေ	၁၆၃	၁၅၇
လူမျိုးစု (၁) မြန်မာ		
လူမျိုးစု (၂) ချီနား	၃၀	၃၆
လူမျိုးစု (၃) နိုင်ငံခြား	၁	၃
အခြား		
အိမ်ထောင်ဦးစီး	၇၉	၉



(၂) ဤကျေးရွာမှ ၎င်းကျေးရွာအုပ်စုပဟိုအထိ သွားလာရာတွင်ကြာမြင့်သည့်အချိန်။

ခြောက်သွေ့ရာသီတွင်ကြာချိန်----- ထော်လာဂျီ/ဖော်တော်ဆိုင်ကယ်/ခြေလျင်/လား/ဖော်တော်ဘုတ်/  
အခြား -----

မိုးရာသီတွင်ကြာချိန်----- ထော်လာဂျီ/ဖော်တော်ဆိုင်ကယ်/ခြေလျင်/လား/ဖော်တော်ဘုတ်/  
အခြား -----

(ဆ) ပတ်ဝန်းကျင်ဆိုင်ရာ သဘာဝဘေးအန္တရာယ်

ဤကျေးရွာတွင် ရေကြီးခြင်းကဲ့သို့ သဘာဝဘေးအန္တရာယ်ကျရောက်မှုခြင်း ရှိပါသလား။

မရှိပါ  ရှိပါသည် ရှိလျှင်ဖော်ပြပါ -----

(ဇ) ကျေးရွာတွင် ဖွဲ့စည်းထားသော အဖွဲ့အစည်းများ

လူထုပဟိုပြုစီမံကိန်းမတိုင်မီ ဤကျေးရွာတွင် ကျေးရွာဖွံ့ဖြိုးရေးအတွက် အစိုးရ (သို့) ရွာသားများကိုယ်တိုင်(သို့) စီမံကိန်းတစ်ခုခုမှ ဖွဲ့စည်းထားသည့် အဖွဲ့အစည်းများရှိပါသလား။

(၁) -----

(၂) -----

(ဈ) အထွေထွေအုပ်ချုပ်ရေး ဦးစီးဌာန (GAD) မှ မှတ်တမ်းတင်ထားခြင်း

ဤကျေးရွာသည် အထွေထွေအုပ်ချုပ်ရေး ဦးစီးဌာန (GAD) မှ မှတ်တမ်းတင်ထားမှု ရှိပါသလား။

မရှိပါ  ရှိပါသည်

ကျေးရွာခေါင်းဆောင်

အမည် ဦးစောစောလတ်

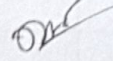
လက်မှတ်  ဇန. ၂၂/၂/၂၀၁၉

လူထုစည်းရုံးရေးမှူး

အမည် ဦးစောစောလတ်

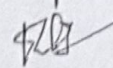
လက်မှတ်  ဇန. ၉ ၂၂/၂/၂၀၁၉





ပုံစံ - ၈ - ၃ ကျေးရွာခွဲခြားရေး ဦးစားပေးအစီအစဉ် (Form PC 3)

လမ်းညွှန်ချက် အဆင့်(၃) ကျေးရွာမှော်မှန်းချက်အစည်းအဝေး ပြီးဆုံးသောအခါ ကျေးရွာပိတ်ကိန်း အထောက်အကူပြု ကော်မတီသည် လူထုစည်းရုံးရေးမှူးအကူအညီဖြင့် ဤပုံစံကိုပြည့်စုံအောင် ဖြည့်သွင်းရမည်။

လူထုစည်းရုံးရေးမှူး/ဝန်ထမ်း အမည် ဦးကျော်ကျော်

နေ့စွဲ ၂၃/၂/၂၀၁၈ စက်ဝန်းအား အမှတ်ခြစ်ပါ (✓) □ စက်ဝန်း(၁) □ စက်ဝန်း(၂) □ စက်ဝန်း(၃) □ စက်ဝန်း(၄)

ပြည်နယ်/တိုင်း ချင်း မြို့နယ် ယဟာဝ ကျေးရွာအုပ်စု ကျွဲ၊ ဝါး၊ ကျေးရွာ ဂျာနယ်နံပါတ် ၆၆၆

က။ အခက်အခဲအတားအဆီးများအားဆွေးနွေးခြင်း - ယခုလက်ရှိအခြေအနေတွင် ဤကျေးရွာခွဲခြားတိုးတက်ရေးအတွက် အဓိက အခက်အခဲအတားအဆီးများသည် မည်သည်များဖြစ်ပါသနည်း။ (အမျိုးသား/သမီး အနည်းဆုံးအခက်အခဲ ၅ ခုစီဖော်ပြပါ)

အမျိုးသား အဖွဲ့မှ တင်ပြသောအခက်အခဲအတားအဆီးများ	အမျိုးသမီး အဖွဲ့မှတင်ပြသောအခက်အခဲအတားအဆီးများ
၁ မြို့နယ်၊ ရွာတွင်းလမ်း၊ ဖွားမြင်မှု မှတ်တမ်း မရှိခြင်း	၁ မြို့နယ်၊ ရွာတွင်းလမ်း၊ ဖွားမြင်မှု မှတ်တမ်း မရှိခြင်း
၂ ရွာတွင်းလမ်း၊ ဖွားမြင်မှု မှတ်တမ်း မရှိခြင်း	၂ ရွာတွင်းလမ်း၊ ဖွားမြင်မှု မှတ်တမ်း မရှိခြင်း
၃ ရွာတွင်းလမ်း၊ ဖွားမြင်မှု မှတ်တမ်း မရှိခြင်း	၃ ရွာတွင်းလမ်း၊ ဖွားမြင်မှု မှတ်တမ်း မရှိခြင်း
၄	၄
၅	၅

ခ။ မှော်မှန်းခြင်း - နောင်လာမည့် ( ၅ ) နှစ် အတွင်း ကျေးရွာခွဲခြားရေး မှော်မှန်းလျာထားချက်များအား တင်ပြပါ။

အမျိုးသားအဖွဲ့မှ တင်ပြသောမှော်မှန်းချက်များ	အမျိုးသမီးအဖွဲ့မှ တင်ပြသောမှော်မှန်းချက်များ
၁ ရွာတွင်းလမ်း၊ ဖွားမြင်မှု မှတ်တမ်း မရှိခြင်း	၁ ရွာတွင်းလမ်း၊ ဖွားမြင်မှု မှတ်တမ်း မရှိခြင်း
၂ ရွာတွင်းလမ်း၊ ဖွားမြင်မှု မှတ်တမ်း မရှိခြင်း	၂ ရွာတွင်းလမ်း၊ ဖွားမြင်မှု မှတ်တမ်း မရှိခြင်း
၃ ရွာတွင်းလမ်း၊ ဖွားမြင်မှု မှတ်တမ်း မရှိခြင်း	၃ ရွာတွင်းလမ်း၊ ဖွားမြင်မှု မှတ်တမ်း မရှိခြင်း
၄	၄
၅	၅

ဂ။ လူထုပိတ်ကိန်း၏ လာမည့် ( ၄ ) နှစ်အတွက် အကျုံးဝင်သော ဦးစားပေး ဖွဲ့စည်းတိုးတက်မှု လုပ်ငန်း အစီအစဉ်များအားဖော်ပြပါ။

အဆင့်	ကျေးရွာအတွက် ဦးစားပေး ဖွဲ့စည်းတိုးတက်မှု လုပ်ငန်းစဉ်များ	အဆိုပြုသူ (အမျိုးသားများ/ အမျိုးသမီးများ/အမျိုးသား+ အမျိုးသမီး)	ခန့်မှန်းကုန်ကျ စရိတ်	အကျိုးခံစားခွင့်ရှိသူ ခန့်မှန်းခြေ အရေအတွက်
၁	ရွာတွင်းလမ်း၊ ဖွားမြင်မှု မှတ်တမ်း မရှိခြင်း	က+၇		၃၈၀
၂	ရွာတွင်းလမ်း၊ ဖွားမြင်မှု မှတ်တမ်း မရှိခြင်း	က+၈		၃၈၀
၃	ရွာတွင်းလမ်း၊ ဖွားမြင်မှု မှတ်တမ်း မရှိခြင်း	က+၈		၃၈၀
၄				
၅				

Generated by CamScanner from intsig.com



ပုံစံ - ၈ - ၄ ကျေးရွာအုပ်စုစီမံကိန်းလုပ်ငန်းခွဲရွေးချယ်ခြင်းပုံစံ (Form PC 4)

လမ်းညွှန်ချက်၊ စီမံကိန်းလုပ်ငန်းခွဲရွေးချယ်မှုအစည်းအဝေးပြီးနောက်တွင် ကျေးရွာအုပ်စုမှ CF/TFတို့၏ အကူအညီရယူ၍ ကျေးရွာစီထောက်ကော်မတီမှ လက်မှတ်ရေးထိုးပြီး အဆိုပါပုံစံအား ပြည့်စုံအောင်ဖြည့်သွင်းရမည်။ ဤပုံစံအား ပြည့်စုံစွာဖြည့်သွင်းပြီးပါက ကျေးရွာအုပ်စုမှ ကျေးရွာအုပ်စုမှ ဝန်ထမ်းများက နောက်ဆက်တွဲအဖြစ် ထားရှိရမည်။ CF မှ ကျေးရွာတစ်ရွာချင်းစီ၏ စီမံကိန်းလုပ်ငန်းခွဲဆိုင်ရာ အချက်အလက်များကို MIS သို့ ထည့်သွင်းရမည်။ (လစာစီမံကိန်းလုပ်ငန်းခွဲ မလုပ်ကိုင်သော ကျေးရွာများ မပါဝင်ပါ။)

ကျေးရွာစည်းရုံးရေး/ဝန်ထမ်းအမည် - ဦးသိန်းကျွန်းစွယ်

နေ့စွဲ 22/2/2018 စက်ဝန်းအားအမှတ်ဖြစ်ပေးပါ။  စက်ဝန်း(၁)  စက်ဝန်း(၂)  စက်ဝန်း(၃)  စက်ဝန်း(၄)

ပြည်နယ်/တိုင်း - ချင်း မြို့နယ် မလကံဝ ကျေးရွာအုပ်စု - ဒါဒါဒါဒါဒါ

ကျေးရွာအမည်	ဆောင်ရွက်မည့် လုပ်ငန်းများ	အတိုင်းအတာ	ခန့်မှန်း တိုက်ရိုက် အကျိုးခံစားခွင့် ရှိသူများ	အဆိုပြုတင်ပြသူ	ခန့်မှန်းကုန်ကျစရိတ်			စုစုပေါင်း
					စီမံကိန်းမှ ထည့်ဝင်မှု	ကျေးရွာ မှ ထည့်ဝင် မှု	အခြားထည့်ဝင်မှု (ဖော်ပြပါ) ထည့်ဝင်ငွေ   အမည်/အဖွဲ့	
သာစည်	ရွာတွင်းကျွန်းကန် စိုက်ပျိုးရေး၊ ခင်းခြင်း၊ ချင်းခြင်း	၆၄၀' x ၄' x ၄'	၂၄၂	ကျား မ ကျား + မ	၅,၀၀၀,၀၀၀			
ကျားခေါင်း	ရွာတွင်းကျွန်းကန် စိုက်ပျိုးရေး၊ ခင်းခြင်း	၅၅၀' x ၄' x ၄'	၃၂၅	ကျား မ ကျား + မ	၆,၆၀၀,၀၀၀			
မင်္ဂလာဒုံ	ရွာတွင်းကျွန်းကန် စိုက်ပျိုးရေး၊ ခင်းခြင်း	၄၀' x ၃၀' x ၅'	၂၈၆	ကျား မ ကျား + မ	၆,၅၀၀,၀၀၀			



പ്രവേശന പരീക്ഷയുടെ ഭാഗമായി

സ്ഥലം - തൃശ്ശൂർ

തീയതി - 21.2.2014

1. താഴെ പറയുന്നവയിൽ ഏതെങ്കിലും രണ്ടെണ്ണം തിരഞ്ഞെടുത്ത് വിശദീകരിക്കുക.

2. താഴെ പറയുന്നവയിൽ ഏതെങ്കിലും രണ്ടെണ്ണം തിരഞ്ഞെടുത്ത് വിശദീകരിക്കുക.

3. താഴെ പറയുന്നവയിൽ ഏതെങ്കിലും രണ്ടെണ്ണം തിരഞ്ഞെടുത്ത് വിശദീകരിക്കുക.

4. PRA-യുടെ പ്രവർത്തനം വിശദീകരിക്കുക.

5. താഴെ പറയുന്നവയിൽ ഏതെങ്കിലും രണ്ടെണ്ണം തിരഞ്ഞെടുത്ത് വിശദീകരിക്കുക.

6. താഴെ പറയുന്നവയിൽ ഏതെങ്കിലും രണ്ടെണ്ണം തിരഞ്ഞെടുത്ത് വിശദീകരിക്കുക.

സംസ്കാരം - വിദ്യാഭ്യാസം



പാലക്കാട് ജില്ലാതല പരിപാടി

സ്ഥലം - പാലക്കാട്

തീയതി - 1.2.2018

പാലക്കാട് ജില്ലാതല പരിപാടി

പരിപാടി

1) പാലക്കാട് ജില്ലാതല പരിപാടി

പാലക്കാട് ജില്ലാതല പരിപാടി

പാലക്കാട് ജില്ലാതല പരിപാടി

പാലക്കാട് ജില്ലാതല പരിപാടി

2) പാലക്കാട് ജില്ലാതല പരിപാടി

പാലക്കാട് ജില്ലാതല പരിപാടി



ଅନୁପାଳନ: ଘରର ସୁରକ୍ଷା: ଅନୁପାଳନ

<p>ଏହି ଘରର ସୁରକ୍ଷା</p>	<p>ଅନୁପାଳନ</p>
<p>ଏହି ଘରର ସୁରକ୍ଷା ଅନୁପାଳନ କରିବାକୁ</p>	<p>ଏହି ଘରର ସୁରକ୍ଷା ଅନୁପାଳନ କରିବାକୁ</p>
<p>ଏହି ଘରର ସୁରକ୍ଷା ଅନୁପାଳନ କରିବାକୁ</p>	<p>ଏହି ଘରର ସୁରକ୍ଷା ଅନୁପାଳନ କରିବାକୁ</p>
<p>ଏହି ଘରର ସୁରକ୍ଷା ଅନୁପାଳନ କରିବାକୁ</p>	<p>ଏହି ଘରର ସୁରକ୍ଷା ଅନୁପାଳନ କରିବାକୁ</p>

ଅନୁପ୍ରାଣନା ପାଇଁ ଉପଯୁକ୍ତ ଉପାଦାନ

କାରଣ	ଉପାଦାନ
୧। ଉଦ୍‌ଘାତ, ଉଦ୍‌ଘାତ, ଉଦ୍‌ଘାତ	୧। ଉଦ୍‌ଘାତ, ଉଦ୍‌ଘାତ, ଉଦ୍‌ଘାତ
୨। ଉଦ୍‌ଘାତ, ଉଦ୍‌ଘାତ, ଉଦ୍‌ଘାତ	୨। ଉଦ୍‌ଘାତ, ଉଦ୍‌ଘାତ, ଉଦ୍‌ଘାତ
୩। ଉଦ୍‌ଘାତ, ଉଦ୍‌ଘାତ, ଉଦ୍‌ଘାତ	୩। ଉଦ୍‌ଘାତ, ଉଦ୍‌ଘାତ, ଉଦ୍‌ଘାତ

മുഖ്യമന്ത്രിയുടെ പ്രഖ്യാപനം

ക്രമ നമ്പർ	പ്രഖ്യാപന വിവരങ്ങൾ	തീയതി	സ്ഥലം
1	കോവിഡ് പ്രതിരോധത്തിനായി സർക്കാർ നടപടികൾ	2020	മുംബൈ
2	കോവിഡ് പ്രതിരോധത്തിനായി സർക്കാർ നടപടികൾ	2020	മുംബൈ
3	കോവിഡ് പ്രതിരോധത്തിനായി സർക്കാർ നടപടികൾ	2020	മുംബൈ

ಶಿಶುಗಳ ಸಾಮಾನ್ಯ ಅಭಿವೃದ್ಧಿ - ಭೌತಿಕ

ಮಗು. ಮಗುಗಳ ಸಾಮಾನ್ಯ ಅಭಿವೃದ್ಧಿ - ಭೌತಿಕ

ಮಗುಗಳ ಸಾಮಾನ್ಯ ಅಭಿವೃದ್ಧಿ - ಭೌತಿಕ

ಮಗುಗಳ ಸಾಮಾನ್ಯ ಅಭಿವೃದ್ಧಿ - ಭೌತಿಕ

ಮಗುಗಳ ಸಾಮಾನ್ಯ ಅಭಿವೃದ್ಧಿ - ಭೌತಿಕ

ಮಗುಗಳ ಸಾಮಾನ್ಯ ಅಭಿವೃದ್ಧಿ - ಭೌತಿಕ