

ပြည်ထောင်စုသမ္မတမြန်မာနိုင်ငံတော်အစိုးရ
စိုက်ပျိုးရေး၊ မွေးမြူရေးနှင့် ဆည်မြောင်းဝန်ကြီးဌာန
ကျေးလက်ဒေသဖွံ့ဖြိုးတိုးတက်ရေးဦးစီးဌာန
ငပုတောမြို့နယ်



လူထုပဟိုပြုစီမံကိန်း
National Community Driven Development Project
(NCDDP)



ကျေးရွာဖွံ့ဖြိုးရေးအစီအစဉ်
Village Development Plan (VDP)

ကွင်းပူကျေးရွာ၊ နတ်မော်ကျေးရွာအုပ်စု

မာတိကာ

စဉ်	အကြောင်းအရာ	စာမျက်နှာ
၁	မြို့နယ်မြေပုံ	၁
၂	ကျေးရွာအုပ်စုမြေပုံ	၂
၃	ကျေးရွာအုပ်စုတွင်ပါဝင်သောကျေးရွာများစာရင်း	၂
၄	ကျေးရွာသမိုင်းကြောင်းအကျဉ်းချုပ်	၃
၅	လူထုပူးပေါင်းပါဝင်သောဆန်းစစ်ခြင်းနှင့်အကဲဖြတ်ခြင်းလုပ်ငန်းစဉ် PRA/PSA အကျဉ်းချုပ်ဇယား	၅
၆	ကျေးရွာဖွံ့ဖြိုးရေးအစီအစဉ်အတွက်အသုံးပြုခဲ့သော PRA tools များနှင့်တစ်ခုချင်းစီအတွက်သုံးသပ်ချက်များ	၆
၇	ကျေးရွာကော်မတီရွေးချယ်ခြင်းနှင့်ကျေးရွာဖွံ့ဖြိုးရေးအစီအစဉ်ဆောင်ရွက်မှုမှတ်တမ်းဓါတ်ပုံများ	၁၇
၈	ကျေးရွာစီမံကိန်းအထောက်အကူပြုကော်မတီဝင်များစာရင်း	၁၈
၉	ကျေးရွာအခြေခံအချက်အလက်များ (ပုံစံစ - ၁)	၁၉
၁၀	စီမံကိန်းစက်ဝန်းအချိန်ဇယား (ပုံစံစ-၂)	၃၁
၁၁	ကျေးရွာဖွံ့ဖြိုးရေးဦးစားပေးအစီအစဉ် (ပုံစံစ-၃)	၃၅
၁၂	ကျေးရွာအုပ်စုစီမံကိန်းလုပ်ငန်းခွဲရွေးချယ်ခြင်း (ပုံစံစ-၄)	၄၂
၁၃	အစည်းအဝေးမှတ်တမ်းများ	၄၄
၁၄	ကဏ္ဍအလိုက်ဖွံ့ဖြိုးရေးဦးစားပေးလုပ်ငန်းများ	၄၈
၁၅	VDP အရည်အသွေးထိန်းချုပ်မှု (Check List for VDP)	၄၉

၁။ပုတောမြို့နယ်အခြေပြမြေပုံ

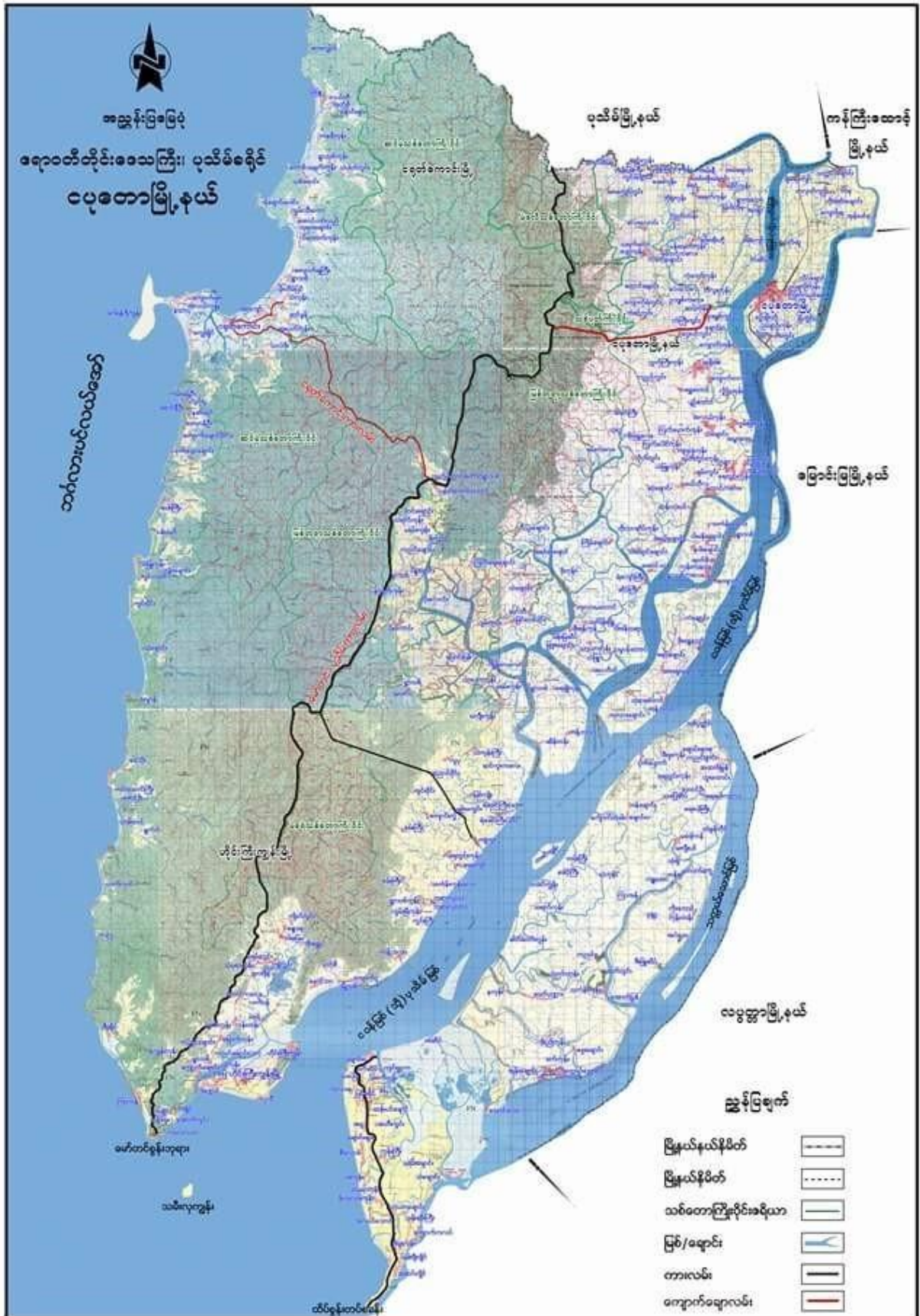

' နှစ်စဉ် နှစ်စဉ် နှစ်စဉ် နှစ်စဉ် နှစ်စဉ် နှစ်စဉ် နှစ်စဉ် နှစ်စဉ်
 နှစ်စဉ် နှစ်စဉ် နှစ်စဉ် နှစ်စဉ် နှစ်စဉ် နှစ်စဉ် နှစ်စဉ် နှစ်စဉ်
 နှစ်စဉ် နှစ်စဉ် နှစ်စဉ် နှစ်စဉ် နှစ်စဉ် နှစ်စဉ် နှစ်စဉ် နှစ်စဉ်
 နှစ်စဉ် နှစ်စဉ် နှစ်စဉ် နှစ်စဉ် နှစ်စဉ် နှစ်စဉ် နှစ်စဉ် နှစ်စဉ်
 နှစ်စဉ် နှစ်စဉ် နှစ်စဉ် နှစ်စဉ် နှစ်စဉ် နှစ်စဉ် နှစ်စဉ် နှစ်စဉ်

၅။ လူထုပူးပေါင်းပါဝင်သောဆန်းစစ်ခြင်းနှင့်အကဲဖြတ်ခြင်းလုပ်ငန်းစဉ် PRA/PSA အကျဉ်းချုပ်ဇယား

စဉ်	အသုံးပြုခဲ့သော PRA Tools များ	ကျား	မ
၁	ကျေးရွာအရင်းမစ်ပုံပြေ (Social Map)	၇	၈
၂	ရာသီခွင်ပြပုံကွဲ (Seasonal Clender)	၇	၈
၃	ဥစ္စာနေကြွယ်ဝမှုဦးစားပေးအဆင့်သတ်မှတ်ခြင်း (Wealth Ranking)	၇	၈
၄	ကျားမပတ်ကူအိမ်သုံးသပ်ခြင်း (Cob Web)	၈	၇
၅	အရင်းအမြစ်အသုံးချမှုဖော်ထုတ်ခြင်းဇယား (Asset Mapping)	၇	၈
၆	အဖွဲ့အစည်းချိတ်ဆက်မှုပြေ (Veen diagram)	၇	၈

၆။ ကျေးရွာဖွံ့ဖြိုးရေးအစီအစဉ်အတွက်အသုံးပြုခဲ့သော PRA tools များနှင့်တစ်ခုချင်းစီအတွက်သုံးသပ်ချက်များ



Date = ၂၂.၉.၂၀၁၇ update - ၂၂.၉.၂၀၁၇.	ဥစ္စာဓနကြွယ်ဝမှုဇယား ခက်ဆွန်ကုမ္ပဏီ ကျောက်စတိုး၊ လေးလျား		ခက်ဆွန်ကုမ္ပဏီ ကျောက်စတိုး၊ လေးလျား
အဆင့်	ဘဏ်စာရင်းအကျဉ်းချုပ်	ခက်ဆွန်ကုမ္ပဏီ ကျောက်စတိုး၊ လေးလျား	ခက်ဆွန်ကုမ္ပဏီ ကျောက်စတိုး၊ လေးလျား
မြေပေါ်ကောက် ၁၇၂	မိန်းမအိမ် / အိမ် / အိမ်	၁	၀.၇၃ %
အဆင့်မြှင့် စာမူ	လယ် ၄ ဧက / ဥယျာဉ် ၁ ဧက မူ နား ၁ ဖြစ်	၃၀	၂၈ %
မြေပေါ်	လက်လှုပ်လက်စား ၁၊ အုတ် ၇ ဖြစ် / ကိုယ်ပိုင်မြေ ၁ ဖြစ်	၃၀	၂၈ %
စုစုပေါင်း	ကိုယ်ပိုင်မြေ ၁ ဖြစ် / အုတ် ၇ ဖြစ်	၄၆	၄၃ %
up Date 17.10.2018	၂၀၁၈ ခုနှစ်အတွက် အစီအစဉ် က=၂၀, မ=၂၀, ဗ=၂၀ = ၄၀ ယောက်	107	100 %

ပင့်ကူ ခိတ်ဆွေဂွေဖြူး နှင့် ဆန်းဝေဒြင်း

△ ကမ္ပို:သမီး ပျားသည့် ခမ့်.ကသုတ်တွင် ဝါစင်ငိုင်းမျှ၊ ကပုလကကိုး ကစွင်.
ခပမ:၊ စူးဖြတ်ပိုင်ခွင့်၊ ဂျော်:မာဇာ:ဝက်ပွမ်း နှိမ့် ၂၀၆၇၆၂၅၅ မှီ
ထွင် ကမ္ပို:ဘား ပျားထက် စားနည်းသည်.

△ ပညာထွေး ဝက်ပွမ်း နှိမ့်ထွင် ထွင် ကမ္ပို:ဘား နှင့် ကမ္ပို:သမီးကိုး ထွင်ထွင်
ခွင်. ကပမ: ၂၅၅၆၂၅၅

△ ကမ္ပို:ဘား ပျားသည့် ကမ္ပို:သမီး ပျားထက် ပျံ့ခြံမျှ စားနည်းသည်.

△ ခိတ်မျက်ခွင်ငိုင်း မျှထွင်ထွင် ကမ္ပို:သမီး ပျားသည့် ကမ္ပို:ဘား ပျားထက်
စားနည်းမျှ နှိမ့်ထွင်.

၂၀၆ ဆွေဂွေသူပျား △ ဂျော်:စာသူ၊ နှစ်ဘားပျား

<p>မှတ်တမ်းအုပ်စု - ကျောက်စေ့ပင်လမ်းကျေးရွာ ၂၀၁၇-၂၀၁၈ အဖွဲ့ဝင်များ: ဦးကျော်စွာ၊ ဦးကျော်စွာ၊ ဦးကျော်စွာ</p>	<p>အဖွဲ့ဝင်များ: ဦးကျော်စွာ၊ ဦးကျော်စွာ၊ ဦးကျော်စွာ</p>	<p>အဖွဲ့ဝင်များ: ဦးကျော်စွာ၊ ဦးကျော်စွာ၊ ဦးကျော်စွာ</p>	<p>အဖွဲ့ဝင်များ: ဦးကျော်စွာ၊ ဦးကျော်စွာ၊ ဦးကျော်စွာ</p>
<p>အဖွဲ့ဝင်များ: ဦးကျော်စွာ၊ ဦးကျော်စွာ၊ ဦးကျော်စွာ</p>	<p>အဖွဲ့ဝင်များ: ဦးကျော်စွာ၊ ဦးကျော်စွာ၊ ဦးကျော်စွာ</p>	<p>အဖွဲ့ဝင်များ: ဦးကျော်စွာ၊ ဦးကျော်စွာ၊ ဦးကျော်စွာ</p>	<p>အဖွဲ့ဝင်များ: ဦးကျော်စွာ၊ ဦးကျော်စွာ၊ ဦးကျော်စွာ</p>

အဖွဲ့အစည်း: ချိတ်ဆက်မှုပြုလေ့ ပျံ

ခွေးစွေးခြင်း နှင့် ဘိန်းဆွဲခြင်း

△ ချေးကုတင် ဖြစ်ပေါ်လာသည့်အားဖြင့် နှုတ်စား ဖွဲ့စည်းရေးများ
ငါးများနှင့် အဖွဲ့အစည်းများတွင် စိတ်ကူညီအားပေးသည်။

△ ဝေပေးမှု၊ အဖွဲ့အစည်း၊ အဖွဲ့၊ နည်းစနစ်၊ စီ၊ ယက်၊
အားဖြည့်မှု၊ အဖွဲ့ဝင်များသည် ငြိမ်သည်။

△ ကလေးများအား စောင့်ရှောက်ရေး အဖွဲ့ သည် ချေးကုတင်
ပစ္စည်းများဖြင့် အားပေးမှုများ ပြုလုပ်ခြင်း၊
video show များဖြင့် အားပေးမှုများ ပြုလုပ်ခြင်း၊
လူမှုဝန်ဆောင်မှုများ၊ ကလေးများအား စောင့်ရှောက်ရေး အဖွဲ့အစည်း
အားဖြည့်မှု နှင့် အားပေးမှုများ ပြုလုပ်ခြင်း။

△ ချေးကုတင် အဖွဲ့အစည်းများသည် ချေးကုတင် ဖွဲ့စည်းရေးများ
ငါးဆိုင်တွင် ကလေးများအား စောင့်ရှောက်ရေး အဖွဲ့အစည်း ဖြစ်သည်။

အားပေးရေးအဖွဲ့များ: △ ချေးကုတင်၊ အားပေးမှုများ

၇။ ကျေးရွာကော်မတီရွေးချယ်ခြင်းနှင့်ကျေးရွာဖွံ့ဖြိုးရေးအစီအစဉ်ဆောင်ရွက်မှုမှတ်တမ်းခါတ်ပုံများ



၈။ ကျေးရွာစီမံကိန်းအထောက်အကူပြုကော်မတီဝင်များစာရင်း

စဉ်	ကော်မတီဝင်အမည်	ကျား/မ	ရာထူး/တာဝန်
၁	ဦးမိုးကြီး	ကျား	ကျေးရွာစီ/ထောက် ဥက္ကဋ္ဌ
၂	ဒေါ်မွန်မွန်မြင့်	မ	ကျေးရွာစီ/ထောက် ဥက္ကဋ္ဌ
၃	ဒေါ်နှင်းဝေလွင်	မ	ဝယ်ယူရေးဆပ်ကော်မတီ
၄	ဦးအောင်သန်း	ကျား	ဝယ်ယူရေးဆပ်ကော်မတီ
၅	ဒေါ်ခင်အေး	မ	လုပ်ငန်းလည်ပတ်ပြုပြင်ထိန်းသိမ်းခြင်းကော်မတီ
၈	ဦးကြည်မြင့်	ကျား	လုပ်ငန်းလည်ပတ်ပြုပြင်ထိန်းသိမ်းခြင်းကော်မတီ
၉	ဦးစိုးမိုး	ကျား	ကျေးရွာဘဏ္ဍာရေးစာရင်းကိုင်
၁၀	ဒေါ်ချိုဦး	မ	စောင့်ကြည့်ကြီးကြပ်ရေးဆက်ကော်မတီ
၁၂	ဦးအာကာ	ကျား	စောင့်ကြည့်ကြီးကြပ်ရေးဆက်ကော်မတီ
၁၃	ဒေါ်ဝင်းဝင်း	မ	ဝေဖန်အကြံပြုကိုယ်စားလှယ်
၁၄	ဦးမင်းထိုက်	မ	ဝေဖန်အကြံပြုကိုယ်စားလှယ်
၁၅	ဒေါ်စန်းယုမော်	မ	စေတနာ့ဝန်ထမ်း
၁၆	ဦးအောင်နေမင်း	ကျား	စေတနာ့ဝန်ထမ်း

၉။ ကျေးရွာအခြေခံအချက်အလက်များ (ပုံစံ ၀ - ၁)

ကျေးဇာဏ် ၈၀

ပုံစံ - ၀ - ၁ ကျေးရွာအခြေခံအချက်အလက်များ (Form PC 1)

လမ်းညွှန်ချက်၊ ကျေးရွာတစ်ရွာသို့ ပထမဆုံးပိတ်ဆက်ခရီး သွားရောက်သောအခါ လူထုစည်းရုံးရေးမှူးသည် ကျေးရွာ ခေါင်းဆောင်များအား ကျေးရွာအချက်အလက်များကို ဖေ့ဘွားရပ်ခံ၍ တောင်းခံရသည်။ ဤအချက်အလက်များကို စီမံကိန်း ပိတ်ဆက်အစည်းဝေးမတိုင်မီတောင်းခံရမည်။ စီမံကိန်းပိတ်ဆက်အစည်းဝေးတွင် လူထုစည်းရုံးရေးမှူးသည် ဤအချက်အလက် များအား စစ်ဆေးပြီး မှန်ကန်အောင်ပြုလုပ်ရမည်။ ပြီးနောက်တွင် လူထုစည်းရုံးရေးမှူးမှ သတင်းအချက်အလက်ထံသို့ Tablets မှ တစ်ဆင့် ဖြည့်သွင်းရမည်။

ကျေးရွာခေါင်းဆောင် အမည် အောင်	ကျေးရွာခေါင်းဆောင်၏ ဖုန်းနံပါတ် ၀၉ ၄၅၆၃၅၃၆၉၆	လူထုစည်းရုံးရေးမှူး၏ အမည် အိမ်ခြေစာ
ပြည်နယ်/တိုင်းဒေသကြီး ဧရာဝတီ	မြို့နယ် ဗဟော	ကျေးရွာအုပ်စု ပုံစံ
ကျေးရွာ ၈၉၄		

က။ လူဦးရေ

လူမျိုးစု	အိမ်ထောင်စုအရေအတွက်	ကိုးကွယ်သည့်ဘာသာ	အိမ်ထောင်စုအရေအတွက်
လူမျိုးစု (၁) ဗမာ	၃၀	ဘာသာ (၁) ဗုဒ္ဓ	၃၀
လူမျိုးစု (၂) -----		ဘာသာ (၂) -----	
လူမျိုးစု (၃) -----		ဘာသာ (၃) -----	
လူမျိုးစုစော ကျန်မာ အခြား	၁	ဘာသာစော ဗုဒ္ဓ	၁
မသန်စွမ်းသူများ			
သက်ကြီးရွယ်အိုများ (၆၅ နှစ် နှင့် အထက်)	၄	ဗုဒ္ဓ	၄
စစ်ဘေးရှောင် (သို့မဟုတ်) ရွှေ့ပြောင်းနေထိုင်၊ ပြောင်းရွှေ့			

လူဦးရေ	အမျိုးသား (အရေအတွက်)	အမျိုးသမီး (အရေအတွက်)	အိမ်ခြေအရေအတွက်
လူမျိုးစု (၁) ဗမာ	၅၅	၄၀	၃၀
လူမျိုးစု (၂) -----			
လူမျိုးစု (၃) -----			
အခြား ကျန်မာ		၄	၁
အိမ်ထောင်ဦးစီး	၃၃	၁	

(ခ) အခြေခံအဆောက်အအုံ အသုံးအဆောင်များ

စာသင်ကျောင်း	အမှတ် ခြံပေါ	ကျန်းမာရေး	အမှတ် ခြံပေါ	ဘာသာရေး အဆောက်အအုံများ	အမှတ် ခြံပေါ
အထက်တန်းကျောင်း	၈	ဆေးရုံ	၈	ဝေတီ	၇
အလယ်တန်းကျောင်း	၈	ကျန်းမာရေးဌာန	<input checked="" type="checkbox"/>	ဘုန်းကြီးကျောင်း	၇
မူလတန်းကျောင်း	၂၂	ကျန်းမာရေးဌာနခွဲ	၂၂	ဟိန္ဒူဘုရားကျောင်း	၂
မှိုက်ကျောင်း	၂	ဆေးပေးခန်း	၂	ခရစ်ယာန်ကျောင်း	၂
အခြား	၂	အခြား	၂	ဝါဒ	၂
မှတ်ချက်		မှတ်ချက်		မှတ်ချက်	

(ဂ) ကျွမ်းကျင်သူများမှတ်တမ်း (ကျေးရွာတွင်နေထိုင်သော သို့မဟုတ် တခြားရွာမှလာရောက်သောကျွမ်းကျင်သူများ)

(၁) စာသင်ကျောင်း			(၂) ကျန်းမာရေး			(၃) လက်မှုပညာရှင်		
	ရွာတွင်နေထိုင်သူ	အခြားရွာမှလာသူ		ရွာတွင်နေထိုင်သူ	အခြားရွာမှလာသူ		ရွာတွင်နေထိုင်သူ	အခြားရွာမှလာသူ
မူလတန်းပြဆရာ/မ	၇	၇	ဆရာဝန်	၈	၇	လက်သမား	✓	၈
အထက်တန်းပြဆရာ/မ	၂	၂	လက်ထောက်ကျန်းမာရေးမှူး	၂	၂	ပန်းချီ	✓	၂
အလယ်တန်းပြဆရာ/မ	၇	၇	အမျိုးသမီးကျန်းမာရေးဆရာမ	၈	၇	လှုပ်စစ်ကျွမ်းကျင်ပီးသမား	၇	၈
မူကြံဆရာ/မ	၂	၂	သားဖွားဆရာမ	၂	၂	ချေပုံကံသွယ်သူ	၂	၂
အခြား	၂	၂	ပြည်သူ့ကျန်းမာရေးလုပ်သား	၀	၂	စက်ပြင်ဆရာ	၂	၀
မှတ်ချက်			မှတ်ချက်			မှတ်ချက်		

(ဃ) ကျေးရွာသို့ ရောက်ရှိနိုင်သည့် လမ်းအခြေအနေ / ကျေးရွာတစ်ရွာသည် ၎င်း၏ ကျေးရွာအုပ်စုနှင့် ဆက်သွယ်ထားသော လမ်းအခြေအနေ (အောက်ပါတို့ကိုပိုင်းပါ)

ကျောက်ကြမ်းလမ်း: ကတ္တရာလမ်း: ကွန်ကရစ်လမ်း: မော်တော်ဆိုင်ကယ်လမ်း:
 ကျောက်ခင်းလမ်း: မြေသားလမ်း: လူသွားလမ်း: အခြား: _____

(င) ကျေးရွာဖွံ့ဖြိုးမှုစီမံချက် ပိုင်းပါ
 (၁) လူထုဝဟိုပြုစီမံကိန်းမတင်မီ ဤကျေးရွာတွင်ကျေးရွာဖွံ့ဖြိုးမှု စီမံချက်ရှိခဲ့ပါသလား? ရှိပါသည်/မရှိပါ/မသိပါ
 (၂) ရှိခဲ့ပါလျှင် ဤစီမံချက်ကို မည်သည့် ခုနှစ်တွင်ပြင်ဆင်ခဲ့ပါသနည်း? နှစ်--၃--/မသိပါ
 (၃) ဤစီမံချက်ကို ဖြန့်နယ်မှုအတည်ပြုခဲ့ပါသလား? ပြုခဲ့ပါသည်/မပြုခဲ့ပါ/မသိပါ

(စ) ခရီးအကွာအဝေး
 (၁) ဤကျေးရွာ၏ဝဟိုမှ ၎င်းကျေးရွာအုပ်စု၏ဝဟိုအထိ ခရီးပိုင်မည်မျှကွာဝေးသနည်း? ပိုင်-၀.၅-၅/မသိပါ
 (၂) ဤကျေးရွာမှ ၎င်းကျေးရွာအုပ်စုဝဟိုအထိ သွားလာရာတွင်ကြာမြင့်သည့်အချိန်၊

ခြောက်သွေ့ရာသီတွင်ကြာချိန် ၅ မိနစ် ----- ထော်လာဂျီ/မော်တော်ဆိုင်ကယ်/ခြေလျင်/လား/မော်တော်ဘုတ်/
 အခြား: _____
 မိုးရာသီတွင်ကြာချိန် ၁၀ မိနစ် ----- ထော်လာဂျီ/မော်တော်ဆိုင်ကယ်/ခြေလျင်/လား/မော်တော်ဘုတ်/
 အခြား: _____

(ဆ) ပတ်ဝန်းကျင်ဆိုင်ရာ သဘာဝဘေးအန္တရာယ်
 ဤကျေးရွာတွင် ခေကြီးခြင်းကဲ့သို့ သဘာဝဘေးအန္တရာယ်ကျရောက်စွမ်းခြင်း ရှိပါသလား? ရှိပါသည်
 ၊ မရှိပါ ရှိလျှင်ဖော်ပြပါ ----- ၃၀၀၀ ပေ နှင့် ၁၀၀၀ ပေ ရှိသည်

(ဇ) ကျေးရွာတွင် ခွဲစည်းထားသော အဖွဲ့အစည်းများ
 လူထုဝဟိုပြုစီမံကိန်းမတင်မီ ဤကျေးရွာတွင် ကျေးရွာဖွံ့ဖြိုးရေးအတွက် အစိုးရ (သို့) ရွာသားများကိုယ်တိုင် (သို့) စီမံကိန်းတစ်ခုခုမှ ခွဲစည်းထားသည့် အဖွဲ့အစည်းများရှိပါသလား။

(၁) -----
 (၂) -----

(ဈ) အထွေထွေအုပ်ချုပ်ရေး ဦးစီးဌာန (GAD) မှ မှတ်တမ်းတင်ထားခြင်း
 ဤကျေးရွာသည် အထွေထွေအုပ်ချုပ်ရေး ဦးစီးဌာန (GAD) မှ မှတ်တမ်းတင်ထားမှု ရှိပါသလား။
 ၊ မရှိပါ ၊ ရှိပါသည်

ကျေးရွာခေါင်းဆောင်
 အမည် ဦးတင်ဦး
 လက်မှတ် [Signature]
 ခန့်မှီ 21. 2. 2017

လူထုစည်းရုံးရေးမှူး
 အမည် ဦးအောင်
 လက်မှတ် [Signature]
 ခန့်မှီ 21. 2. 2017

၇၀

ပုံစံ - ၈ - ၁ ကျေးရွာအခြေခံအချက်အလက်များ (Form PC 1)

လမ်းညွှန်ချက်၊ ကျေးရွာစာရင်းစာရင်း၊ ပထမဆုံးမိတ်ဆက်ခရီး သွားရောက်သောအခါ လူထုစည်းရုံးရေးမှူးသည် ကျေးရွာ ခေါင်းဆောင်များအား ကျေးရွာအချက်အလက်များကို မေတ္တာရပ်ခံ၍ တောင်းခံရသည်။ ဤအချက်အလက်များကို စီမံကိန်း မိတ်ဆက်အစည်းဝေးမတိုင်မီတောင်းခံရမည်။ စီမံကိန်းမိတ်ဆက်အစည်းဝေးတွင် လူထုစည်းရုံးရေးမှူးသည် ဤအချက်အလက် များအား စစ်ဆေးပြီး မှန်ကန်အောင်ပြုလုပ်ရမည်။ ပြီးနောက်တွင် လူထုစည်းရုံးရေးမှူးမှ သတင်းအချက်အလက်ထံသို့ Tablets မှ တဆင့် ဖြည့်သွင်းရမည်။

ကျေးရွာခေါင်းဆောင် အမည် ဦးတင်စိန်	ကျေးရွာခေါင်းဆောင်၏ ဖုန်းနံပါတ် 451864692	လူထုစည်းရုံးရေးမှူး၏ အမည် ဦးစိန်စိန်
ပြည်နယ်၊တိုင်းဒေသကြီး၊မြို့နယ် မန္တလေးတိုင်းဒေသကြီး၊ ဗြဲနယ်	မြို့နယ် ယူစက	ကျေးရွာအုပ်စု နတ်မော်၊ ကျေးရွာ ကွင်းပူ

လူမျိုးစု	အိမ်ထောင်စုအရေအတွက်	ကိုးကွယ်သည့်ဘာသာ	အိမ်ထောင်စုအရေအတွက်
လူမျိုးစု (၁) ---ဗမာ---	34	ဘာသာ (၁) ---ဗုဒ္ဓ---	34
လူမျိုးစု (၂) -----		ဘာသာ (၂) -----	
လူမျိုးစု (၃) -----		ဘာသာ (၃) -----	
လူမျိုးစုရော ---ဗမာ---		ဘာသာရော ---ဗုဒ္ဓ---	
အခြား			
	အရေအတွက်		
မသန်စွမ်းသူများ	၁		
သက်ကြီးရွယ်အိုများ (၆၅ နှစ် နှင့် အထက်)	၄		
စစ်ဘေးရှောင်			

	အမျိုးသား (အရေအတွက်)	အမျိုးသမီး (အရေအတွက်)
လူဦးရေ		
လူမျိုးစု (၁) ---ဗမာ---	55	40
လူမျိုးစု (၂) -----		
လူမျိုးစု (၃) -----		
အခြား		
အိမ်ထောင်ဦးစီး	33	1

အိမ်ထောင်စုအရေအတွက်
30

(ခ) အခြေခံအဆောက်အအုံ အသုံးအဆောင်များ

စာသင်ကျောင်း	အမှတ် ခြံပိ	ကျန်းမာရေး	အမှတ် ခြံပိ	ဘာသာရေး အဆောက် အအုံများ	အမှတ် ခြံပိ
မူကြိုကျောင်း	<input type="checkbox"/>	တိုက်နယ်ဆေးရုံ	<input type="checkbox"/>	ဓေတီ	<input type="checkbox"/> ✓
မူလတန်းကျောင်း	<input type="checkbox"/>	ကျန်းမာရေးဌာန	<input type="checkbox"/>	ဘုန်းကြီးကျောင်း	<input type="checkbox"/> ✓

မူလကွင်းကျောင်း	<input type="checkbox"/>	ကျန်းမာရေးဌာနခွဲ	<input type="checkbox"/>	ဟိန္ဒူဘုရားကျောင်း	<input type="checkbox"/>
အလယ်တန်းကျောင်း	<input type="checkbox"/>	ဆေးပေးခန်း	<input type="checkbox"/>	ခရစ်ယာန်ကျောင်း	<input type="checkbox"/>
လယ်လွန်ကျောင်း	<input type="checkbox"/>	အခြား	<input type="checkbox"/>	ဗလီ	<input type="checkbox"/>
အထက်တန်းကျောင်း	<input type="checkbox"/>			အခြား	<input type="checkbox"/>
အခြား	<input type="checkbox"/>				
မှတ်ချက်		မှတ်ချက်		မှတ်ချက်	

(ဂ) ကျွမ်းကျင်သူများမှတ်တမ်း (ကျေးရွာတွင်နေထိုင်သော သို့မဟုတ် တခြားရွာမှလာရောက်သော ကျွမ်းကျင်သူများ)

(ခ) စာသင်ကျောင်း			(၂) ကျန်းမာရေး			(၃) လက်မှုပညာရှင်		
	ရွာတွင်နေထိုင်သူ	အခြားရွာမှလာသူ		ရွာတွင်နေထိုင်သူ	အခြားရွာမှလာသူ		ရွာတွင်နေထိုင်သူ	အခြားရွာမှလာသူ
မူလတန်းပြဆရာ/မ	<input type="checkbox"/>	<input type="checkbox"/>	ဆရာဝန်	<input type="checkbox"/>	<input type="checkbox"/>	လက်သမား	<input checked="" type="checkbox"/>	<input type="checkbox"/>
အထက်တန်းပြဆရာ/မ	<input type="checkbox"/>	<input type="checkbox"/>	လက်ထောက်ကျန်းမာရေးပုဂ္ဂိုလ်	<input type="checkbox"/>	<input type="checkbox"/>	ပန်းရံ	<input type="checkbox"/>	<input type="checkbox"/>
အလယ်တန်းပြဆရာ/မ	<input type="checkbox"/>	<input type="checkbox"/>	အပျိုးသမီးကျန်းမာရေးဆရာမ	<input type="checkbox"/>	<input type="checkbox"/>	လျှပ်စစ်ကျွမ်းကျင်ပီးသမား	<input type="checkbox"/>	<input type="checkbox"/>
မူကြိုဆရာ/မ	<input type="checkbox"/>	<input type="checkbox"/>	သားမွေးဆရာမ	<input type="checkbox"/>	<input type="checkbox"/>	ရေပိုက်သွယ်သူ	<input type="checkbox"/>	<input type="checkbox"/>
အခြား	<input type="checkbox"/>	<input type="checkbox"/>	ပြည်သူ့ကျန်းမာရေးလုပ်သား	<input type="checkbox"/>	<input type="checkbox"/>	စက်ပြင်ဆရာ	<input type="checkbox"/>	<input type="checkbox"/>
မှတ်ချက်			မှတ်ချက်			မှတ်ချက်		

(ဃ) ကျေးရွာသို့ ရောက်ရှိနိုင်သည့် လမ်းအခြေအနေ / ကျေးရွာတစ်ရွာသည် ၎င်း၏ ကျေးရွာအုပ်စုနှင့် ဆက်သွယ်ထားသော လမ်းအခြေအနေ (အောက်ပါတို့ကိုစိုင်းပါ)

ကျောက်ကြမ်းလမ်း: ကတ္တရာလမ်း: ကွန်ကရစ်လမ်း: မော်တော်ဆိုင်ကယ်လမ်း:
 ကျောက်ခင်းလမ်း: မြေသားလမ်း: လူသွားလမ်း: အခြား: _____

(င) ကျေးရွာဖွံ့ဖြိုးမှုစီမံချက်

(၁) လူထုပတ်ဝန်းကျင်ထိခိုက်မှုမရှိစေရန် ဤကျေးရွာတွင်ကျေးရွာဖွံ့ဖြိုးမှု စီမံချက်ရှိခဲ့ပါသလား? ရှိပါသည် မရှိပါ/မသိပါ
 (၂) ရှိခဲ့ပါလျှင် ဤစီမံချက်ကို မည်သည့် ခုနှစ်တွင်ပြင်ဆင်ခဲ့ပါသနည်း? နှစ်----- မသိပါ
 (၃) ဤစီမံချက်ကို ဖြည့်စွက်မှုအတည်ပြုခဲ့ပါသလား? ပြုခဲ့ပါသည် မပြုခဲ့ပါ/မသိပါ

(စ) ခရီးအကွာအဝေး

(၁) ဤကျေးရွာ၏ပတ်ဝန်းကျင်မှ ၎င်းကျေးရွာအုပ်စု၏ပတ်ဝန်းကျင်အထိ ခရီးမိုင်မည်မျှကွာဝေးသနည်း? မိုင်----- ၁၂ /မသိပါ
 (၂) ဤကျေးရွာမှ ၎င်းကျေးရွာအုပ်စု၏ပတ်ဝန်းကျင်အထိ သွားလာရာတွင်ကြာမြင့်သည့်အချိန်။

ခြောက်သွေ့ရာသီတွင်ကြာချိန်----- ၂၀ ----- ထော်လာဂျီ/မော်တော်ဆိုင်ကယ် မြေလျှင် လား/မော်တော်ဆိုင်/အခြား: -----
 မိုးရာသီတွင်ကြာချိန်----- ၁ နာရီ ----- ထော်လာဂျီ/မော်တော်ဆိုင်ကယ် မြေလျှင် လား/မော်တော်ဆိုင်/အခြား: -----

ပုံစံ - ၈ - ၁ ကျေးရွာအခြေခံအချက်အလက်များ (Form PC 1)

လက်ကျန်များ၊ ကျေးရွာစာရင်းများ၊ ပထမဆုံးမိတ်ဆက်ခန်း သွားရောက်သောအခါ လူထုစဉ်းစုံရေးရာသည် ကျေးရွာ
 မခိုင်မတင်မီအထိ ကျေးရွာအချက်အလက်များကို မေတ္တာရပ်ခံ၍ တောင်းခံရသည်။ ဤအချက်အလက်များကို စီမံကိန်း
 မိတ်ဆက်အစည်းအဝေးတိုင်ပင်တောင်းခံရမည်။ စီမံကိန်းမိတ်ဆက်အစည်းအဝေးတွင် လူထုစဉ်းစုံရေးရာသည် ဤအချက်အလက်
 များအား ဝစ်ဆေးဇွဲ၊ မှန်တန်ဆောင်ပြုလုပ်ရမည်။ ပြီးနောက်တွင် လူထုစဉ်းစုံရေးရာမှ သတင်းအချက်အလက်ထိသို့၊ Tablets မှ
 တဆင့် ပြုလုပ်ရမည်။

ကျေးရွာခေါင်းဆောင် အမည် ဦး စိုးညို	ကျေးရွာခေါင်းဆောင်၏ ဝန်နံပါတ် 451884692	လူထုစဉ်းစုံရေးရာ၏ အမည် မိုးညိုအောင်
ပြည်နယ်တိုင်အဖွဲ့ ၈၈၀၀၈	ဦးနု ၁၆၀၈	ကျေးရွာအုပ်စု ၈၈-၀၁
		ကျေးရွာ ၇၅၀၀၀

က၊ လူဦးရေ

လူမျိုး	အိမ်ထောင်စုအရေအတွက်	ကိုးကွယ်သည့်ဘာသာ	အိမ်ထောင်စုအရေအတွက်
လူမျိုး (၁) ၁၈	36	ဘာသာ (၁) ၄၅	36
လူမျိုး (၂) -----		ဘာသာ (၂) -----	
လူမျိုး (၃) -----		ဘာသာ (၃) -----	
လူမျိုးစုစု -----		ဘာသာစု -----	
အခြား			
	အရေအတွက်		
မသန်စွမ်းသူများ	7		
သက်ကြီးစွယ်အိုများ (၆၅ နှစ် နှင့် အထက်)	5		

စစ်ဆေးရေးအဖွဲ့			
----------------	--	--	--

	အမျိုးသား (အရေအတွက်)	အမျိုးသမီး (အရေအတွက်)
လူဦးရေ		
လူမျိုးစု (၁) - အခြား	57	59
လူမျိုးစု (၂) -		
လူမျိုးစု (၃) -		
အခြား		
စီမံအောင်ဦးစီး	35	1

(၁) အခြေခံအဆောက်အအုံ အသုံးအဆောင်များ

စာသင်ကျောင်း	အမှတ် ခြံမပါ	ကျန်းမာရေး	အမှတ် ခြံမပါ	သာယာရေး အဆောက် အအုံများ	အမှတ် ခြံမပါ
အထက်တန်းကျောင်း	<input type="checkbox"/>	ဆေးရုံ	<input type="checkbox"/>	စေတီ	<input checked="" type="checkbox"/>
အလယ်တန်းကျောင်း	<input type="checkbox"/>	ကျန်းမာရေးဌာန	<input type="checkbox"/>	ဘုန်းကြီးကျောင်း	<input checked="" type="checkbox"/>
မူလတန်းကျောင်း	<input type="checkbox"/>	ကျန်းမာရေးဌာနခွဲ	<input type="checkbox"/>	ဟိန္ဒူဘုရားကျောင်း	<input type="checkbox"/>
ပျဉ်းကျောင်း	<input type="checkbox"/>	ဆေးပေးခန်း	<input type="checkbox"/>	ရေစက်ကျောင်း	<input type="checkbox"/>
အခြား	<input type="checkbox"/>	အခြား	<input type="checkbox"/>	ဝင်္ဂ	<input type="checkbox"/>
				အခြား	<input type="checkbox"/>
မှတ်ချက်		မှတ်ချက်		မှတ်ချက်	

ပုံစံ - ၈ - ၁ ကျေးရွာအခြေခံအချက်အလက်များ (Form PC 1)

လမ်းညွှန်ချက်၊ ကျေးရွာတစ်ရွာသို့ ပထမဆုံးမိတ်ဆက်စရီးသွားရောက်သောအခါ လူထုစည်းရုံးရေးမှူးသည် ကျေးရွာခေါင်းဆောင်များအားကျေးရွာအချက်အလက်များကိုမေတ္တာရပ်ခံ၍တောင်းခံရသည်။ ဤအချက်အလက်များကိုစီမံကိန်းမိတ်ဆက်အစည်းဝေးမတိုင်မီတောင်းခံရမည်။ စီမံကိန်းမိတ်ဆက်အစည်းဝေးတွင် လူထုစည်းရုံးရေးမှူးသည် ဤအချက်အလက်များအားစစ်ဆေးပြီး မှန်ကန်အောင်ပြုလုပ်ရမည်။ ပြီးနောက်တွင် လူထုစည်းရုံးရေးမှူးမှ သတင်းအချက်အလက်ထံသို့ Tablets မှ တဆင့်ဖြည့်သွင်းရမည်။

ကျေးရွာခေါင်းဆောင် အမည် ဒေါ်နီ အောင်	ကျေးရွာခေါင်းဆောင်၏ ဖုန်းနံပါတ် ၀၉၆၇၄၄၃၁၇၄၄	လူထုစည်းရုံးရေးမှူး၏အမည် ဦးစောစောဇွန်
ပြည်နယ်၊ တိုင်းဒေသကြီး ဧရာဝတီ	မြို့နယ် ဇေယျာသာ	ကျေးရွာအုပ်စု နှုတ်မော်
		ကျေးရွာ နှုတ်မော် + သဒ္ဓကုဠီ

က၊ လူဦးရေ

လူမျိုးစု	အိမ်ထောင်စုအရေအတွက်	ကိုးကွယ်သည့်ဘာသာ	အိမ်ထောင်စုအရေအတွက်
လူမျိုးစု (၁) - ဗမာ	54 + 14	ဘာသာ(၁) - ဗမာ	54 + 14
လူမျိုးစု (၂) -----		ဘာသာ(၂) -----	
လူမျိုးစု (၃) -----		ဘာသာ(၃) -----	
လူမျိုးစုရော -----		ဘာသာရော -----	
အခြား			
	အရေအတွက်		
မသန်စွမ်းသူများ	6		
သက်ကြီးရွယ်အိုများ (၆၅ နှစ် နှင့် အထက်)	27		

စစ်ဘေးရှောင်	
--------------	--

	အမျိုးသား(အရေအတွက်)	အမျိုးသမီး(အရေအတွက်)	စုစုပေါင်းအရေအတွက်
လူဦးရေ			174
လူမျိုးစု (၁)---ဗမာ---	80 + (30)	94 + (20)	174 + (50)
လူမျိုးစု (၂)-----			174 + (50)
လူမျိုးစု (၃)-----			
အခြား			
အိမ်ထောင်ဦးစီး	49 + 14	5	

(ခ)အခြေခံအဆောက်အအုံ အသုံးအဆောင်များ

စာသင်ကျောင်း	အမှတ် ခြံပိ	ကျန်းမာရေး	အမှတ် ခပ်ပိ	ဘာသာရေးအဆောက် အအုံများ	အမှတ် ခြံပိ
အထက်တန်းကျောင်း	<input type="checkbox"/>	ဆေးရုံ	<input type="checkbox"/>	စေတီ	<input checked="" type="checkbox"/>
အလယ်တန်းကျောင်း	<input checked="" type="checkbox"/>	ကျန်းမာရေးဌာန	<input checked="" type="checkbox"/>	ဘုန်းကြီးကျောင်း	<input checked="" type="checkbox"/>
မူလတန်းကျောင်း	<input type="checkbox"/>	ကျန်းမာရေးဌာနခွဲ	<input type="checkbox"/>	ဟိန္ဒူဘုရားကျောင်း	<input type="checkbox"/>
မူကြိုကျောင်း	<input type="checkbox"/>	ဆေးပေးခန်း	<input type="checkbox"/>	ခရစ်ယာန်ကျောင်း	<input type="checkbox"/>
အခြား	<input type="checkbox"/>	အခြား	<input type="checkbox"/>	ဗလီ	<input type="checkbox"/>
				အခြား	<input type="checkbox"/>
မှတ်ချက်		မှတ်ချက်		မှတ်ချက်	

[Type text]

(ဂ) ကျွမ်းကျင်သူများမှတ်တမ်း (ကျေးရွာတွင်နေထိုင်သော သို့မဟုတ် တခြားရွာမှလာရောက်သောကျွမ်းကျင်သူများ)

(၁) စာသင်ကျောင်း			(၂) ကျန်းမာရေး			(၃) လက်မှုပညာရှင်		
	ရွာတွင်နေထိုင်သူ	အခြားရွာမှလာသူ		ရွာတွင်နေထိုင်သူ	အခြားရွာမှလာသူ		ရွာတွင်နေထိုင်သူ	အခြားရွာမှလာသူ
မူလတန်းပြဆရာ/မ	<input checked="" type="checkbox"/>	<input type="checkbox"/>	ဆရာဝန်	<input type="checkbox"/>	<input type="checkbox"/>	လက်သမား	<input checked="" type="checkbox"/>	<input type="checkbox"/>
အထက်တန်းပြဆရာ/မ	<input type="checkbox"/>	<input type="checkbox"/>	လက်ထောက်ကျန်းမာရေးပျိုး	<input type="checkbox"/>	<input type="checkbox"/>	ပန်းရုံ	<input checked="" type="checkbox"/>	<input type="checkbox"/>
အလယ်တန်းပြဆရာ/မ	<input checked="" type="checkbox"/>	<input type="checkbox"/>	အမျိုးသမီးကျန်းမာရေးဆရာမ	<input type="checkbox"/>	<input type="checkbox"/>	လျှပ်စစ်ကျွမ်းကျင်ပီးသမား	<input type="checkbox"/>	<input type="checkbox"/>
မူကြိုဆရာ/မ	<input type="checkbox"/>	<input type="checkbox"/>	သားဖွားဆရာမ	<input type="checkbox"/>	<input checked="" type="checkbox"/>	ရေရိုက်သွယ်သူ	<input type="checkbox"/>	<input type="checkbox"/>
အခြား	<input type="checkbox"/>	<input type="checkbox"/>	ပြည်သူ့ကျန်းမာရေးလုပ်သား	<input type="checkbox"/>	<input checked="" type="checkbox"/>	စက်ပြင်ဆရာ	<input checked="" type="checkbox"/>	<input type="checkbox"/>
မှတ်ချက်				မှတ်ချက်				မှတ်ချက်

(ဃ) ကျေးရွာသို့ ရောက်ရှိနိုင်သည့်လမ်းအခြေအနေ / ကျေးရွာတစ်ရွာသည် ၎င်း၏ကျေးရွာအုပ်စုနှင့် ဆက်သွယ်ထားသောလမ်းအခြေအနေ (အောက်ပါတို့ကိုဝိုင်းပါ)

ကျောက်ကြမ်းလမ်း ကတ္တရာလမ်း ကွန်ကရစ်လမ်း မော်တော်ဆိုင်ကယ်လမ်း
 ကျောက်ခင်းလမ်း မြေသားလမ်း လူသွားလမ်း အခြား _____

(င) ကျေးရွာဖွံ့ဖြိုးမှုစီမံချက်

(၁) လူထုဗဟိုပြုစီမံကိန်းမစတင်မီ ဤကျေးရွာတွင်ကျေးရွာဖွံ့ဖြိုးမှု ရှိပါသည်/မရှိပါ/မသိပါ

စီမံချက်ရှိခဲ့ပါသလား?

(၂) ရှိခဲ့ပါလျှင် ဤစီမံချက်ကို မည်သည့် ခုနှစ်တွင်ပြင်ဆင်ခဲ့ပါသနည်း? နှစ်-----/မသိပါ

(၃) ဤစီမံချက်ကို ဖြိုနယ်မှအတည်ပြုခဲ့ပါသလား? ပြုခဲ့ပါသည်/မပြုခဲ့ပါ /မသိပါ

(၈) ခရီးအကွာအဝေး

(၁) ဤကျေးရွာ၏ဗဟိုမှ၎င်းကျေးရွာအုပ်စု၏ဗဟိုအထိခရီးမိုင်မည်မျှကွာဝေးသနည်း? မိုင်-----/မသိပါ

(၂) ဤကျေးရွာမှ ၎င်းကျေးရွာအုပ်စုဗဟိုအထိသွားလာရာတွင်ကြာမြင့်သည့်အချိန်။

ခြောက်သွေ့ရာသီတွင်ကြာချိန်--၀၀:၂၆-----ထော်လာဂျီ/မော်တော်ဆိုင်ကယ်/ခြေလျင်/လာ/မော်တော်ဘုတ်/

အခြား: -----

မိုးရာသီတွင်ကြာချိန်--၀၀:၂၆-----ထော်လာဂျီ/မော်တော်ဆိုင်ကယ်/ခြေလျင်/လာ/မော်တော်ဘုတ်/

အခြား: -----

(ဆ) ပတ်ဝန်းကျင်ဆိုင်ရာသဘာဝဘေးအန္တရာယ်

ဤကျေးရွာတွင်ရေကြီးခြင်းကဲ့သို့ သဘာဝဘေးအန္တရာယ်ကျရောက်ဖူးခြင်း ရှိပါသလား။

မရှိပါ ရှိပါသည် ရှိလျှင်ဖော်ပြပါ-----

(ဇ) ကျေးရွာတွင် ဖွဲ့စည်းထားသော အဖွဲ့အစည်းများ

လူထုဗဟိုပြုစီမံကိန်းမတိုင်မီ ဤကျေးရွာတွင် ကျေးရွာဖွံ့ဖြိုးရေးအတွက် အစိုးရ(သို့)ရွာသားများကိုယ်တိုင်(သို့) စီမံကိန်းတင်ခုခုမှ ဖွဲ့စည်းထားသည့် အဖွဲ့အစည်းများရှိပါသလား။

(၁) -----

(၂) -----

(ဈ) အထွေထွေအုပ်ချုပ်ရေး ဦးစီးဌာန (GAD) မှ မှတ်တမ်းတင်ထားခြင်း

ဤကျေးရွာသည် အထွေထွေအုပ်ချုပ်ရေး ဦးစီးဌာန (GAD) မှ မှတ်တမ်းတင်ထားမှု ရှိပါသလား။

မရှိပါ ရှိပါသည်

ကျေးရွာခေါင်းဆောင်

အမည်

[Signature]

လက်မှတ်

နေ့.၅ . ၂၀.၇.၂၀

လူထုစည်းရုံးရေးမှူး

အမည်

[Signature]

လက်မှတ်

နေ့.၅ . ၂၀.၇.၂၀

ပုံစံ - ၀-၂ - မိမိတို့အဖွဲ့အစည်း (PC 2)

ကဏ္ဍအမျိုးအစား	သက်ဆိုင်ရာလုပ်ငန်းစဉ်/အဖွဲ့အစည်း/လက်ထောက်အဖွဲ့အစည်း/အဖွဲ့အစည်း	မိမိတို့အဖွဲ့အစည်းအဖွဲ့အစည်း
မေးခွန်း	မိမိတို့အဖွဲ့အစည်းအဖွဲ့အစည်း	မိမိတို့အဖွဲ့အစည်းအဖွဲ့အစည်း
မေးခွန်း	မိမိတို့အဖွဲ့အစည်းအဖွဲ့အစည်း	မိမိတို့အဖွဲ့အစည်းအဖွဲ့အစည်း
မေးခွန်း	မိမိတို့အဖွဲ့အစည်းအဖွဲ့အစည်း	မိမိတို့အဖွဲ့အစည်းအဖွဲ့အစည်း

မိမိတို့အဖွဲ့အစည်းအဖွဲ့အစည်း	မေးခွန်း		မိမိတို့အဖွဲ့အစည်းအဖွဲ့အစည်း			
	မေးခွန်း	မေးခွန်း	မိမိတို့အဖွဲ့အစည်းအဖွဲ့အစည်း	မိမိတို့အဖွဲ့အစည်းအဖွဲ့အစည်း	မိမိတို့အဖွဲ့အစည်းအဖွဲ့အစည်း	မိမိတို့အဖွဲ့အစည်းအဖွဲ့အစည်း
၁။ ကျေးရွာအဖွဲ့အစည်းအဖွဲ့အစည်း	၁၀/၁၀/၁၀	၁၀/၁၀/၁၀	၁၀	၁၀	၁၀	၁၀
၂။ ကျေးရွာအဖွဲ့အစည်းအဖွဲ့အစည်း	၁၀/၁၀/၁၀	၁၀/၁၀/၁၀	၁၀	၁၀	၁၀	၁၀
၃။ ကျေးရွာအဖွဲ့အစည်းအဖွဲ့အစည်း	၁၀/၁၀/၁၀	၁၀/၁၀/၁၀	၁၀	၁၀	၁၀	၁၀
၄။ ကျေးရွာအဖွဲ့အစည်းအဖွဲ့အစည်း	၁၀/၁၀/၁၀	၁၀/၁၀/၁၀	၁၀	၁၀	၁၀	၁၀

ပုံစံ - ၈၂ - စီမံကိန်းစက်ယန္တရားအချိန်ဇယား (PC 2)

လယ်ညွှန်ချက်၊ သက်ဆိုင်ရာလူထုစည်းရုံးရေးမှူး/လက်ထောက်နည်းပညာမှူးများမှ စီမံကိန်းစက်ယန္တရားအချိန်ဇယားနှင့် ကျေးရွာအုပ်စုအတွက် ညွှန်ကြားမှုဦးစီးဌာနမှ ရရှိသည့် စည်းရုံးရေးမှူး/လက်ထောက်နည်းပညာရေးမှူးဝန်ထမ်း အမည် - ဒါအောင်

နေ့စွဲ - ၂၀၂၃.၇.၁၅၊ နေ့စွဲအားအမှတ်ပြန်ပါ စက်ဝန်း(၁) စက်ဝန်း(၂) စက်ဝန်း(၃) စက်ဝန်း(၄)

ပြည်နယ်/တိုင်း မန္တလေး၊ မြို့နယ် လှေဇာ၊ ကျေးရွာအုပ်စု ပုလဲ၊ ကျေးရွာ အုတ်ကောက်

စီမံကိန်းဆောင်ရွက်မှုအဆင့်များ	နေ့စွဲ		အစည်းအဝေးတွင်တက်ရောက်သူအရေအတွက်					
	စတင်သည့် နေ့	ပြီးဆုံးသည့် နေ့	အမျိုးသား အရေအတွက်	အမျိုးသမီး အရေအတွက်	အိမ်ထောင်စုအရေအတွက်	လူမျိုးစုတက်ရောက်သူ အရေအတွက်နှင့် လူမျိုးစုအမည်	အိမ်ထောင်စုပေါင်း	အိမ်ထောင်စု %
၁။ ကျေးရွာစီမံကိန်း မိတ်ဆက်အစည်းအဝေး	၂၀၂၃.၇.၁၅	၂၀၂၃.၇.၁၅	၂၃	၁၇	၄၂	၂၇	၆၉	၆၁.၇၆%
၂။ ကျေးရွာစွဲမြဲရေး စီမံချက်ရေးဆွဲခြင်း အစည်းအဝေး	၂၀၂၃.၇.၁၅	၂၀၂၃.၇.၁၅	၁၇	၁၇	၃၄	၂၅	၆၉	၅၈.၃၃%
၃။ ကျေးရွာအုပ်စု လုပ်ငန်းဆုံးဖြတ်ချက်ချသည့်အစည်းအဝေး	၂၀၂၃.၇.၁၅	၂၀၂၃.၇.၁၅	၁၅	၁၅	၃၀	၂၅	၆၀	-
၄။ မြို့နယ်အဆင့်စီမံကိန်းရေးဆွဲရေးနှင့် အကောင်အထည်ဖော်ရေး ကော်မတီ၏ စီမံကိန်း သုံးသပ်မှုအစည်းအဝေး								

၁၁။ ကျေးရွာဖွံ့ဖြိုးရေးဦးစားပေးအစီအစဉ် (ပုံစံ-၃)

ပုံစံ - ၀ - ၃ ကျေးရွာဖွံ့ဖြိုးရေး ဦးစားပေးအစီအစဉ် (Form PC 3)

လမ်းညွှန်ချက်၊ အဆင့်(၃) ကျေးရွာဖွံ့ဖြိုးရေးအစီအစဉ်အပေး ပြီးဆုံးသောအခါ ကျေးရွာစီမံကိန်း အထောက်အကူပြု ကော်မတီသည် လူထုစည်းရုံးရေးမှူးအကူအညီဖြင့် ဤပုံစံကိုပြည့်စုံအောင် ပြည့်သွင်းရမည်။			
လူထုစည်းရုံးရေးမှူး/ဝန်ထမ်း အမည်			
နေ့စွဲ	၂၃. ၂. ၂၀၁၇	စက်ဝန်းအား အမှတ်ခြစ်ပါ (✓)	စက်ဝန်း(၁)
		စက်ဝန်း(၂)	စက်ဝန်း(၃) စက်ဝန်း(၄)
ပြည်နယ်/တိုင်း	ဧရာဝတီ	မြို့နယ်	ပျဏ္ဍဲ
		ကျေးရွာအုပ်စု	နတ်မော်
		ကျေးရွာ	ကွင်းပူ

က။ အခက်အခဲအတားအဆီးများအားဆေးရှေးနှေးနှေးခြင်း - ယခုလက်ရှိအခြေအနေတွင် ဤကျေးရွာဖွံ့ဖြိုးတိုးတက်ရေးအတွက် အဓိက အခက်အခဲအတားအဆီးများသည် မည်သည့်များဖြစ်ပါသနည်း။ (အမျိုးသား/သမီး အနည်းဆုံးအခက်အခဲ ၅ ခုစီဖော်ပြပါ)

အမျိုးသား အဖွဲ့မှ တင်ပြသောအခက်အခဲအတားအဆီးများ		အမျိုးသမီး အဖွဲ့မှတင်ပြသောအခက်အခဲအတားအဆီးများ	
၁	ကျွန်းမကျ	၁	ကျွန်းမကျ
၂	ဘွားမကျ: ကခက် ကခ	၂	ဘွားမကျ: ကခက် ကခ
၃	ဘွားမကျ: ကခက် ကခ	၃	ပညာရေး
၄	ဖိ	၄	ဘွားမကျ: ခက်ခ
၅	ပညာရေး	၅	ဖိ
၆	ကဆောင်ရွက်	၆	ကဆောင်ရွက်: ၀၆.၀၆.၀၆

ခ။ မျှော်မှန်းခြင်း - နောင်လာမည့် (၅) နှစ် အတွင်း ကျေးရွာဖွံ့ဖြိုးရေး မျှော်မှန်းလျာထားချက်များအား တင်ပြပါ။

အမျိုးသားအဖွဲ့မှ တင်ပြသောမျှော်မှန်းချက်များ		အမျိုးသမီးအဖွဲ့မှ တင်ပြသောမျှော်မှန်းချက်များ	
၁	ဆေးပေးခန်း	၁	ဆေးပေးခန်း
၂	ရွာတွင်းလမ်း (ကွန်းကန်)	၂	ကျွန်းကန် လမ်း
၃	တံတား (ကွန်းကန်)	၃	ကုန်တိုက်
၄	ဒီဇယ် ဖိ: ခက်	၄	တံတား (ကွန်းကန်)
၅	မူကြံတိုက်	၅	စင်ဂျင် / ဆိုလာ
၆	အစည်းအရုံး	၆	လက်ဖျံပညာ

ဂ။ လူထုစီမံကိန်း၏ လာမည့် (၄) နှစ်အတွက် အကျိုးပင်သော ဦးစားပေး ဖွံ့ဖြိုးတိုးတက်မှု လုပ်ငန်း အစီအစဉ်များအားဖော်ပြပါ။

အဆင့်	ကျေးရွာအတွက် ဦးစားပေး ဖွံ့ဖြိုးတိုးတက်မှု လုပ်ငန်းစဉ်များ	အဆိုပြုသူ (အမျိုးသား/အမျိုးသမီး/အမျိုးသား+အမျိုးသမီး)	ခန့်မှန်းကုန်ကျစရိတ်	အကျိုးခံစားခွင့်ရှိသူ ခန့်မှန်းခြေ အရေအတွက်
၁	ကျွန်းကန် တံတား	(၈ + ၆)		
၂	ကုန်တိုက် ဖိ: ခက်	(၈ + ၆)		
၃	ရွာတွင်း ကွန်းကန် လမ်း	(၈ + ၆)		
၄	မူကြံတိုက်	(၈ + ၆)		
၅	ဒီဇယ်	(၆)		
၆	ဆေးပေးခန်း	(၈ + ၆)		
၇	ဆိုလာ ဖိ: ခက်	(၆)		

ဇယား လူထုစီမံကိန်း၏ လာမည့် (၄) နှစ်အတွက် အကျိုးပင်ဆောင် ဦးစားပေး ဖွံ့ဖြိုးတိုးတက်မှု လုပ်ငန်း အစီအစဉ်များအားဖော်ပြပါ။

အဆင့်	ကျေးရွာအတွက် ဦးစားပေး ဖွံ့ဖြိုး တိုးတက်မှု လုပ်ငန်းစဉ်များ	အဆိုပြုသူ (အမျိုးသားများ/ အမျိုးသမီးများ/ အမျိုးသား + အမျိုးသမီး)	အခန်းကဏ္ဍ
၁	ပက်ဖွဲ့ပညာ	(၂၁)	
၂	ခက်ခဲအိတ်	(၈)	
၃			
၄			
၅			
၆			
၇			
၈			

ခေါင်းဆောင်၊ ကျေးရွာစီမံကိန်းအထောက်အကူပြုကော်မတီမှ အတည်ပြုသည်။

အမည် ဒေါ်တင်စို လက်မှတ် [Signature] ဇူလိုင်လ ၂၀၁၇

ပုံစံ - ၀ - ၃ ကျေးရွာဖွံ့ဖြိုးရေး ဦးစားပေးအစီအစဉ် (Form PC 3)

လမ်းညွှန်ချက်၊ အဆင့်(၃) ကျေးရွာဖွံ့ဖြိုးရေးအစီအစဉ်အပေး ပြီးဆုံးသောအခါ ကျေးရွာစီမံကိန်း အထောက်အကူပြု ကော်မတီသည် လူထုစည်းရုံးရေးမှူးအကူအညီဖြင့် ဤပုံစံကိုပြည့်စုံအောင် ပြည့်သွင်းရမည်။

လူထုစည်းရုံးရေးမှူး/ဝန်ထမ်း အမည် **အောင်စွန်း**

နေ့စွဲ **8.12.17** စက်ဝန်းအား အမှတ်ခြစ်ပါ (✓) စက်ဝန်း(၁)
 စက်ဝန်း(၂) စက်ဝန်း(၃) စက်ဝန်း(၄)

ပြည်နယ်/တိုင်း **ဧရာဝတီ** မြို့နယ် **ငယ်ရွာ** ကျေးရွာအုပ်စု **နတ်ရွာ** ကျေးရွာ **ကွင်းပူ**

က။ အခက်အခဲအတားအဆီးများအားရွေးနှေးခြင်း - ယခုလက်ရှိအခြေအနေတွင် ဤကျေးရွာဖွံ့ဖြိုးတိုးတက်ရေးအတွက် အဓိက အခက်အခဲအတားအဆီးများသည် မည်သည့်များဖြစ်ပါသနည်း။ (အမျိုးသား/သမီး အနည်းဆုံးအခက်အခဲ ၅ ခုစီဖော်ပြပါ)

အမျိုးသား အဖွဲ့မှ တင်ပြသောအခက်အခဲအတားအဆီးများ	အမျိုးသမီး အဖွဲ့မှတင်ပြသောအခက်အခဲအတားအဆီးများ
၁- လမ်းပန်းဆက်သွယ်ရေး မကောင်းစွာ	၁- လမ်းပန်းဆက်သွယ်ရေး မကောင်းစွာ
၂- ကမ္ဘာ့အဖွဲ့အစည်း မရှိခြင်း	၂- ကမ္ဘာ့အဖွဲ့အစည်း မရှိခြင်း
၃- မြို့နယ်အဖွဲ့အစည်း မကောင်းစွာ	၃- မြို့နယ်အဖွဲ့အစည်း မကောင်းစွာ
၄- အစားအသောက် စားသုံးခြင်း	၄- မြို့နယ်အဖွဲ့အစည်း မကောင်းစွာ
၅	၅
၆	၆

ခ။ မျှော်မှန်းခြင်း - နောင်လာမည့် (၅) နှစ်အတွင်း ကျေးရွာဖွံ့ဖြိုးရေး မျှော်မှန်းလျာထားချက်များအား တင်ပြပါ။

အမျိုးသားအဖွဲ့မှ တင်ပြသောမျှော်မှန်းချက်များ	အမျိုးသမီးအဖွဲ့မှ တင်ပြသောမျှော်မှန်းချက်များ
၁- လမ်းပန်းဆက်သွယ်ရေး ကောင်းစွာ	၁- လမ်းပန်းဆက်သွယ်ရေး ကောင်းစွာ
၂- လာမည့်ပညာရေးလမ်းပညာ	၂- ရွာအဖွဲ့အစည်း ကောင်းစွာ
၃- ရွာအဖွဲ့အစည်း ကောင်းစွာ	၃- မြို့နယ်အဖွဲ့အစည်း ကောင်းစွာ
၄- မြို့နယ်အဖွဲ့အစည်း ကောင်းစွာ	၄- အစားအသောက် စားသုံးခြင်း
၅- ဂုဏ်ထူးကျားများ	၅
၆- မြို့နယ်အဖွဲ့အစည်း ကောင်းစွာ	၆

ဂ။ လူထုစီမံကိန်း၏ လာမည့် (၄) နှစ်အတွက် အကျုံးဝင်သော ဦးစားပေး ဖွံ့ဖြိုးတိုးတက်မှု လုပ်ငန်း အစီအစဉ်များအားဖော်ပြပါ။

အဆင့်	ကျေးရွာအတွက် ဦးစားပေး ဖွံ့ဖြိုးတိုးတက်မှု လုပ်ငန်းစဉ်များ	အဆိုပြုသူ (အမျိုးသား/အမျိုးသမီး/အမျိုးသား+အမျိုးသမီး)	ခန့်မှန်းကုန်ကျစရိတ်	အကျိုးခံစားခွင့်ရှိသူ ခန့်မှန်းခြေ အရေအတွက်
၁	ရွာအဖွဲ့အစည်း ဖွဲ့စည်းခြင်း	(၈+၈)	၄၅၀၀၀၀/-	၅၅
၂	ကျေးရွာအဖွဲ့အစည်း ဖွဲ့စည်းခြင်း	(၈+၈)	၄၅၀၀၀၀/-	၅၅
၃	အခြေခံပို့ဆောင်ရေး	(၈+၈)	၄၅၀၀၀၀/-	၅၅
၄				
၅				
၆				

□ ကျား □ မ □ ကျား + မ

၀။ လူထုစီမံကိန်း၏ လာမည့် (၄) နှစ်အတွက် အကျုံးမဝင်သော ဦးစားပေး ဖွံ့ဖြိုးတိုးတက်မှု လုပ်ငန်း အစီအစဉ်များအားဖော်ပြပါ။

အဆင့်	ကျေးရွာအတွက် ဦးစားပေး ဖွံ့ဖြိုးတိုးတက်မှု လုပ်ငန်းစဉ်များ	အဆိုပြုသူ (အမျိုးသားများ/ အမျိုးသမီးများ/ အမျိုးသား + အမျိုးသမီး)	အခန်းကဏ္ဍ	ဦးစားပေး အဆင့် သတ်မှတ်ချက်	ခန့်မှန်း ကုန်ကျစရိတ်	အကျိုးခံစားခွင့်ရှိသူ နိ.မှန်းခြေအရေအတွက်		
						ကျား	မ	ပေါင်း
၀	ကျေးရွာအတွက် ရေပေးစနစ်	ကျား + ၁၀	ရေပေးစနစ်	၁	၁၀၀၀၀၀၀	၅၇	၅၄	၁၁၁
၂	ကျေးရွာအတွက် ရေပေးစနစ်	ကျား + ၁၀	ရေပေးစနစ်	၂	၈၀၀၀၀၀	၅၇	၅၄	၁၁၁
၃	ကျေးရွာအတွက် ရေပေးစနစ်	ကျား + ၁၀	ရေပေးစနစ်	၃	၈၀၀၀၀၀	၅၇	၅၄	၁၁၁
၄	ကျေးရွာအတွက် ရေပေးစနစ်	ကျား + ၁၀	ရေပေးစနစ်	၄	၁၂၀၀၀၀၀	၅၇	၅၄	၁၁၁
၅								

၁။ လူထုစီမံကိန်း၏ လာမည့် (၄) နှစ်အတွက် အကျုံးမဝင်သော ဦးစားပေး ဖွံ့ဖြိုးတိုးတက်မှု လုပ်ငန်း အစီအစဉ်များအားဖော်ပြပါ။

အဆင့်	ကျေးရွာအတွက် ဦးစားပေး ဖွံ့ဖြိုးတိုးတက်မှု လုပ်ငန်းစဉ်များ	အဆိုပြုသူ (အမျိုးသားများ/ အမျိုးသမီးများ/ အမျိုးသား + အမျိုးသမီး)	အခန်းကဏ္ဍ
၀	ကျေးရွာအတွက် ရေပေးစနစ်	မ	ရေပေးစနစ်
၂	ကျေးရွာအတွက် ရေပေးစနစ်	ကျား	ရေပေးစနစ်
၃			
၄			
၅			

ခေါင်းဆောင်၊ ကျေးရွာစီမံကိန်းအထောက်အကူပြုကော်မတီမှအတည်ပြုသည်။

အမည် ----- လက်မှတ် ----- နေ့စွဲ 11.10.2018

ပုံစံ - ၈-၃ ကျေးရွာဖွံ့ဖြိုးရေး ဦးစားပေးအစီအစဉ် (Form PC 3)

လမ်းညွှန်ချက်၊ အဆင့်(၃)ကျေးရွာမှော်မှန်းချက်အစည်းအဝေးပြီးဆုံးသောအခါ ကျေးရွာစီမံကိန်း အထောက်အကူပြု ကော်မတီသည် လူထုစည်းရုံးရေးမှူးအကူအညီဖြင့် ဤပုံစံကိုပြည့်စုံအောင် ဖြည့်သွင်းရမည်။

လူထုစည်းရုံးရေးမှူး/ဝန်ထမ်း အမည် ဒေါ်အေးအေးအောင်

နေ့စွဲ - ၂၀. ၇. ၂၀၂၀ စက်ဝန်းအား အမှတ်ခြစ်ပါ (✓) စက်ဝန်း(၁)
 စက်ဝန်း(၂) စက်ဝန်း(၃) စက်ဝန်း(၄)

ပြည်နယ်/တိုင်း <u>ဇကွေ</u>	ဦးနယ် <u>ဗဟော</u>	ကျေးရွာအုပ်စု <u>ရှင်မော်</u>	ကျေးရွာ <u>ရှင်မော်</u>
-------------------------------	----------------------	----------------------------------	----------------------------

က၊ အဝက်အခဲအတားအဆီးများအားဆွေးနွေးခြင်း - ယခုလက်ရှိအခြေအနေတွင်ဤကျေးရွာဖွံ့ဖြိုးတိုးတက်ရေးအတွက် အဓိကအခက်အခဲအတားအဆီးများသည် မည်သည်များဖြစ်ပါသနည်း။ (အမျိုးသား/သမီး အနည်းဆုံးအဝက်အခဲ ၅ ခုစီဖော်ပြပါ)

အုပ်စုဖွဲ့ဆွေးနွေးမှုများမှ တင်ပြသောအဝက်အခဲအတားအဆီးများ

<u>လမ်းပျော့ကောက်မာခြင်း၊ အလှူအတန်း</u>	<input type="checkbox"/> ကျား <input type="checkbox"/> မ <input checked="" type="checkbox"/> ကျား+ မ
<u>လမ်းပျော့ကောက်မာခြင်း၊ အလှူအတန်း</u>	<input type="checkbox"/> ကျား <input type="checkbox"/> မ <input checked="" type="checkbox"/> ကျား+ မ
<u>လမ်းပျော့ကောက်မာခြင်း၊ အလှူအတန်း</u>	<input type="checkbox"/> ကျား <input type="checkbox"/> မ <input checked="" type="checkbox"/> ကျား+ မ
<u>အေးပေးရန် အလှူအတန်း</u>	<input type="checkbox"/> ကျား <input type="checkbox"/> မ <input checked="" type="checkbox"/> ကျား+ မ
<u>အေးပေးရန် အလှူအတန်း</u>	<input type="checkbox"/> ကျား <input type="checkbox"/> မ <input checked="" type="checkbox"/> ကျား+ မ

ခ၊ မျှော်မှန်းခြင်း- နောင်လာမည့် (၅) နှစ် အတွင်း ကျေးရွာဖွံ့ဖြိုးရေး မျှော်မှန်းလျာထားချက်များအား တင်ပြပါ။

အုပ်စုဖွဲ့ဆွေးနွေးမှုများမှ တင်ပြသောအဝက်အခဲအတားအဆီးများ

<u>လမ်းပျော့ကောက်မာခြင်း၊ အလှူအတန်း</u>	<input type="checkbox"/> ကျား <input type="checkbox"/> မ <input checked="" type="checkbox"/> ကျား+ မ
<u>လမ်းပျော့ကောက်မာခြင်း၊ အလှူအတန်း</u>	<input type="checkbox"/> ကျား <input type="checkbox"/> မ <input checked="" type="checkbox"/> ကျား+ မ
<u>လမ်းပျော့ကောက်မာခြင်း၊ အလှူအတန်း</u>	<input type="checkbox"/> ကျား <input type="checkbox"/> မ <input checked="" type="checkbox"/> ကျား+ မ
<u>လမ်းပျော့ကောက်မာခြင်း၊ အလှူအတန်း</u>	<input type="checkbox"/> ကျား <input type="checkbox"/> မ <input checked="" type="checkbox"/> ကျား+ မ

[Type text]

မြန်မာ့အလင်းစာမေးပွဲအဖွဲ့ချုပ်မှ နည်းဥပဒေအရ ပြုစုထားသည်။ □ ကျား □ မ □ ကျား + မ

၈။ လူထုစိမ့်ကိန်း၏ လာမည့် (၄) နှစ်အတွက် အကျုံးဝင်သော ဦးစားပေး ဖွံ့ဖြိုးတိုးတက်မှု လုပ်ငန်း အစီအစဉ်များအားဖော်ပြပါ။

ဦးစားပေးအဆင့်	ကျေးရွာအတွက် ဦးစားပေး ဖွံ့ဖြိုးတိုးတက်မှု လုပ်ငန်းစဉ်များ	အဆိုပြုသူ (အမျိုးသားများ/ အမျိုးသမီးများ/ အမျိုးသား+ အမျိုးသမီး)	အခန်းကဏ္ဍ	ဦးစားပေး အဆင့် သတ်မှတ်ချက်	ခန့်မှန်း ကုန်ကျစရိတ်	အကျိုးခံစားခွင့်ရှိသူ နှင့် မှန်းခြေအရေအတွက်		
						ကျား	မ	ပေါင်း
၀	ဧည့်သည်ခန်း	ကျား + ၁၀	ကဏ္ဍ	၁	13,476,000	110	120	230
၂	ပျားအလှူငွေ	မ	ပံ့ပိုး	၂	မ	မ	မ	မ
၃	အစားအသောက်	မ	မ	၃	မ	မ	မ	မ
၄	အစားအသောက်	မ	ပျားအလှူ	၄	မ	မ	မ	မ
၅								

၉။ လူထုစိမ့်ကိန်း၏ လာမည့် (၄) နှစ်အတွက် အကျုံးဝင်သော ဦးစားပေး ဖွံ့ဖြိုးတိုးတက်မှု လုပ်ငန်း အစီအစဉ်များအားဖော်ပြပါ။

အဆင့်	ကျေးရွာအတွက် ဦးစားပေး ဖွံ့ဖြိုးတိုးတက်မှု လုပ်ငန်းစဉ်များ	အဆိုပြုသူ (အမျိုးသားများ/ အမျိုးသမီးများ/ အမျိုးသား+ အမျိုးသမီး)	အခန်းကဏ္ဍ
၀	မြန်မာ့အလင်းစာမေးပွဲ	ကျား + ၁၀	အစားအသောက်
၂	ပျားအလှူ	မ	ပံ့ပိုး
၃			
၄			
၅			

ခေါင်းဆောင်၊ ကျေးရွာစိမ့်ကိန်းအထောက်အကူပြုကော်မတီမှ အတည်ပြုသည်။

အမည် မြန်မာ့အလင်းစာမေးပွဲ လက်မှတ် [Signature] နေ့စွဲ 30.9.2019
ဒေါ်အေးအေး - [Signature]

[Type text]

အစီအစဉ် (၆)။ " ဗဟု စော့ကွာ စေတနာ့အဖွဲ့အစည်းများမှ လူစွဲစွဲ .
 အကျိုးအထူး: ဒီအောင် လှေထု ၂၈, ကျေးအင်္ဂါ ဒေါ် စာမောင်
 ဟိန္ဒူ စော့ကွာ, ယင်းအောင် ပါသော

အစီအစဉ် (၇)။ " ဗဟု စော့ကွာ ခေါင်းဆောင် စော့ကွာအဖွဲ့အစည်း
 အကျိုးအထူး:

အစီအစဉ် (၈)။ " ဗဟု စော့ကွာ စော့ကွာအဖွဲ့အစည်း ဖြစ်ပေါ်ရေးအတွက်

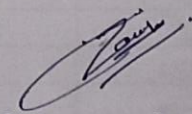
 ဒေါ်စာမောင် - အ.

ဒုတိယအကြိမ်အစည်းအဝေး

ကျေးရွာအုပ်စုအဖွဲ့
 - ကွင်းပူ

အုပ်စုအဖွဲ့
 - နတ်မော်

မချိန်
 - ၂၀၁၅ ခုနှစ် ဇူလိုင်လ ၁၅ ရက် ၁၀:၀၀ နာရီ

ကျေးရွာ
 - ကွင်းပူကျေးရွာ၊ ဒီပဲယင်းမြို့နယ်

အကြောင်းအရာ
 - ကျေးရွာ နယ်စပ်အဖွဲ့အစည်းများ ပြန်လည်ဖွဲ့စည်းခြင်း

အစီအစဉ် (၁)
 - ကျေးရွာ အဖွဲ့အစည်းများ ပြန်လည်ဖွဲ့စည်းခြင်း၊ အဖွဲ့ဝင်များ ရွေးချယ်ခြင်း၊ အဖွဲ့ဝင်များ၏ အခွင့်အရေးများ ပြောဆိုခြင်း၊ အဖွဲ့ဝင်များ၏ အခွင့်အရေးများ ပြောဆိုခြင်း၊ အဖွဲ့ဝင်များ၏ အခွင့်အရေးများ ပြောဆိုခြင်း

အစီအစဉ် (၂)
 - ကျေးရွာ အဖွဲ့အစည်းများ ပြန်လည်ဖွဲ့စည်းခြင်း၊ အဖွဲ့ဝင်များ ရွေးချယ်ခြင်း၊ အဖွဲ့ဝင်များ၏ အခွင့်အရေးများ ပြောဆိုခြင်း၊ အဖွဲ့ဝင်များ၏ အခွင့်အရေးများ ပြောဆိုခြင်း၊ အဖွဲ့ဝင်များ၏ အခွင့်အရေးများ ပြောဆိုခြင်း

အစီအစဉ် (၃)
 - ကျေးရွာ အဖွဲ့အစည်းများ ပြန်လည်ဖွဲ့စည်းခြင်း၊ အဖွဲ့ဝင်များ ရွေးချယ်ခြင်း၊ အဖွဲ့ဝင်များ၏ အခွင့်အရေးများ ပြောဆိုခြင်း၊ အဖွဲ့ဝင်များ၏ အခွင့်အရေးများ ပြောဆိုခြင်း၊ အဖွဲ့ဝင်များ၏ အခွင့်အရေးများ ပြောဆိုခြင်း

အစီအစဉ် (၄)
 - ကျေးရွာ အဖွဲ့အစည်းများ ပြန်လည်ဖွဲ့စည်းခြင်း၊ အဖွဲ့ဝင်များ ရွေးချယ်ခြင်း၊ အဖွဲ့ဝင်များ၏ အခွင့်အရေးများ ပြောဆိုခြင်း၊ အဖွဲ့ဝင်များ၏ အခွင့်အရေးများ ပြောဆိုခြင်း၊ အဖွဲ့ဝင်များ၏ အခွင့်အရေးများ ပြောဆိုခြင်း

၁၄။

ကဏ္ဍအလိုက် ဦးစားပေးလုပ်ငန်းများ

ကဏ္ဍအလိုက် ဦးစားပေးလုပ်ငန်းချုပ်စာရင်း

ကဏ္ဍ	ဦးစားပေး အဆင့်	လုပ်ငန်းအမျိုးအစား	အဆိုပြုသူ (အမှန်ဖြစ်ရန်)			မှန်	ထောက်ပံ့မည့်အဖွဲ့အစည်း (သို့) ဌာန	မှတ်ချက်
			ကျား	မ	ကျား+မ			
အခြေခံအဆောက်အအုံကဏ္ဍ (လမ်း/တံတား/ရေရရှိရေး/မီးလင်းရေး)	၁	ပျက်စီးနေသည့် ရေကန်			၂			
	၂	ပျက်စီးနေသည့် ရေကန်			၂			
	၃	ကျွန်းပေါ်တွင် ရေအိုး			၂			
	၄	ရေအိုး			၂			
	၅							
လူမှုဝန်ထမ်းကဏ္ဍ (ပညာရေး/ ကျန်းမာရေး နှင့် ဆိုင်ခေါင်းဆောင်အဖွဲ့များနှင့် အခြားလိုအပ်ချက်များ)	၁							
	၂							
	၃							
	၄							
	၅							
သက်တောင့်တော်ရာကဏ္ဍ (ပိုက်လိုင်း/ ဝေးပြေးရေး နှင့် ဆိုင်ခေါင်းဆောင်အဖွဲ့များနှင့် အခြား လိုအပ်ချက်များ)	၁	ပျက်စီးနေသည့် ပိုက်လိုင်း			၂			
	၂	ပျက်စီးနေသည့် ပိုက်လိုင်း			၂			
	၃	ပျက်စီးနေသည့် ပိုက်လိုင်း			၂			
	၄	ပျက်စီးနေသည့် ပိုက်လိုင်း			၂			
	၅							
သဘာဝဘေးအန္တရာယ် လျော့ပါးရေး ကဏ္ဍ	၁							
	၂							
	၃							
	၄							
	၅							
အခြားကဏ္ဍ (ဌာနဆိုင်ရာများသို့ လွှဲပြောင်းနိုင်ခြင်း နှင့် အကောင်အထည်ဖော်ရေးဆိုင်ရာများနှင့် ပတ်သက်သည့် လုပ်ငန်းများ)	၁							
	၂							
	၃							
	၄							
	၅							

၁၅။

VDP အရည်အသွေးထိန်းချုပ်မှု

ထိန်းချုပ်သူ-	ရက်စွဲ-	ရွာ-	VDP ရက်စွဲ
		မြို့နယ်	ကျေးရွာအုပ်စု

VDP စာရွက်စာတမ်းပြီးဆုံးမှုကိုစစ်ဆေးပါ။ (OM အရ)

- မျက်နှာဖုံး (အဖုံး)
- မာတိကာ
- ကျေးရွာအခြေခံ (data)
- PSA အကျဉ်းချုပ်နှင့် PRA လုပ်ငန်းစဉ်
- အမျိုးသားအမျိုးသမီးအဖွဲ့များ၏အခက်အခဲများ
- ကျေးရွာမျှော်မှန်းချက် (ဆွေးနွေးချက်ရလဒ်)
- အမျိုးသားအမျိုးသမီးအဖွဲ့များသဘောတူထားသည့် (၄) နှစ်အတွက်ဦးစားပေးလုပ်ငန်းများစာရင်း (အခြေခံအဆောက်အဦး၊အသက်မွေးမှုပညာရေး၊လူမှုရေးထိန်းသိမ်းမှု၊)

နောက်ဆက်တွဲများ

- လူမှုရေးအကဲဖြတ်မှု၊စာရွက်စာတမ်း၊ခါတ်ပုံနှင့် PRA လုပ်ငန်းစဉ်၊မြေပုံများပါရမည်၊စည်းစိမ်ပိုင်ဆိုင်မှုအဆင့်၊ Venn ပုံ.....
- ကျေးရွာစီမံကိန်းရေးဆွဲရေးအစည်းအဝေးမှတ်တမ်းမိတ္တူ
- ကျေးရွာ၏အချက်အလက် (PC 1 ပုံစံ)
- ကျေးရွာမျှော်မှန်းချက်

(၂) လူမှုရေးအကဲဖြတ်မှုအရည်အသွေးနှင့် (VDP စစ်ဆေးပါ)

- VDP တွင်ပါဝင်သောဦးရေ (အမျိုးသားအမျိုးသမီး)
- လူမှုရေးအကဲဖြတ်မှုအရည်အသွေးနှင့် VDP အတွက်ရက်ပေါင်း
- PRA အသုံးပြုမှုအရည်အတွက်
- ပါဝင်သောဦးရေနှင့်လုပ်ငန်းများမှတ်တမ်းတင်ခြင်း (အစည်းအဝေးမှတ်တမ်း၊ခါတ်ပုံ၊တိုင်းရင်းသားအနည်းစုနှင့်ထိခက်လွယ်သောအဖွဲ့များ၊)
 - အလွန်ကောင်
 - ကောင်း
 - ညံ့
- လုပ်ငန်းများမှတ်တမ်းတင်ခြင်းနှင့်အမျိုးသမီးအဖွဲ့အစည်း၏ရလဒ်အားခွဲခြားပေးထားသလား၊
 - ရှိ
 - မရှိ
- စီမံကိန်းအရေအတွက် (အမျိုးသား၊အမျိုးသမီးရွေးချယ်မှုအရေအတွက်)

PRA နှင့်သက်ဆိုင်သောအခြားစီမံကိန်းအရေအတွက် (အမျိုးသားအမျိုးသမီးရွေးချယ်မှုအရေအတွက်)