

ပြည်ထောင်စုသမ္မတမြန်မာနိုင်ငံတော်အစိုးရ
စိုက်ပျိုးရေး၊ မွေးမြူရေးနှင့် ဆည်မြောင်းဝန်ကြီးဌာန
ကျေးလက်ဒေသဖွံ့ဖြိုးတိုးတက်ရေးဦးစီးဌာန
ဥပဒေရေးရာဌာန



လူထုပဟိုပြုစီမံကိန်း
National Community Driven Development Project
(NCDDP)



ကျေးရွာဖွံ့ဖြိုးရေးအစီအစဉ်
Village Development Plan (VDP)

ကွင်းကြီး ကျေးရွာ၊ သင်္ကြန်းကုန်း ကျေးရွာအုပ်စု

၂၀၂၀ ခုနှစ်

ဥပဒေရေးရာဌာန

မာတိကာ

စဉ်	အကြောင်းအရာ	စာမျက်နှာ
၁	မြို့နယ်မြေပုံ	၁
၂	ကျေးရွာအုပ်စုမြေပုံ	၂
၃	ကျေးရွာအုပ်စုတွင် ပါဝင်သောကျေးရွာများစာရင်း	၂
၄	ကျေးရွာသမိုင်းကြောင်းအကျဉ်းချုပ်	၃
၅	လူထုပူးပေါင်းပါဝင်သော ဆန်းစစ်ခြင်းနှင့် အကဲဖြတ်ခြင်း လုပ်ငန်းစဉ် PRA/PSA အကျဉ်းချုပ်ဇယား	၄
၆	ကျေးရွာဖွံ့ဖြိုးရေးအစီအစဉ်အတွက်အသုံးပြုခဲ့သော PRA tools များနှင့် တစ်ခုချင်းစီအတွက် သုံးသပ်ချက်များ	၄
၇	ကျေးရွာကော်မတီရွေးချယ်ခြင်းနှင့် ကျေးရွာဖွံ့ဖြိုးရေးအစီအစဉ် ဆောင်ရွက်မှုမှတ်တမ်းခါတ်ပုံများ	၁၄
၈	ကျေးရွာစီမံကိန်းအထောက်အကူပြုကော်မတီဝင်များစာရင်း	၁၅
၉	ကျေးရွာအခြေခံအချက်အလက်များ (ပုံစံ ၈ - ၁)	၁၆
၁၀	စီမံကိန်းစက်ဝန်းအချိန်ဇယား (ပုံစံ ၈-၂)	၂၈
၁၁	ကျေးရွာဖွံ့ဖြိုးရေး ဦးစားပေး အစီအစဉ် (ပုံစံ ၈-၃)	၃၅
၁၂	အစည်းအဝေးမှတ်တမ်းများ	၄၃
၁၃	ကဏ္ဍအလိုက် ဖွံ့ဖြိုးရေး ဦးစားပေးလုပ်ငန်းများ	၅၁

၁။ ငပုတောမြို့နယ်အခြေပြမြေပုံ

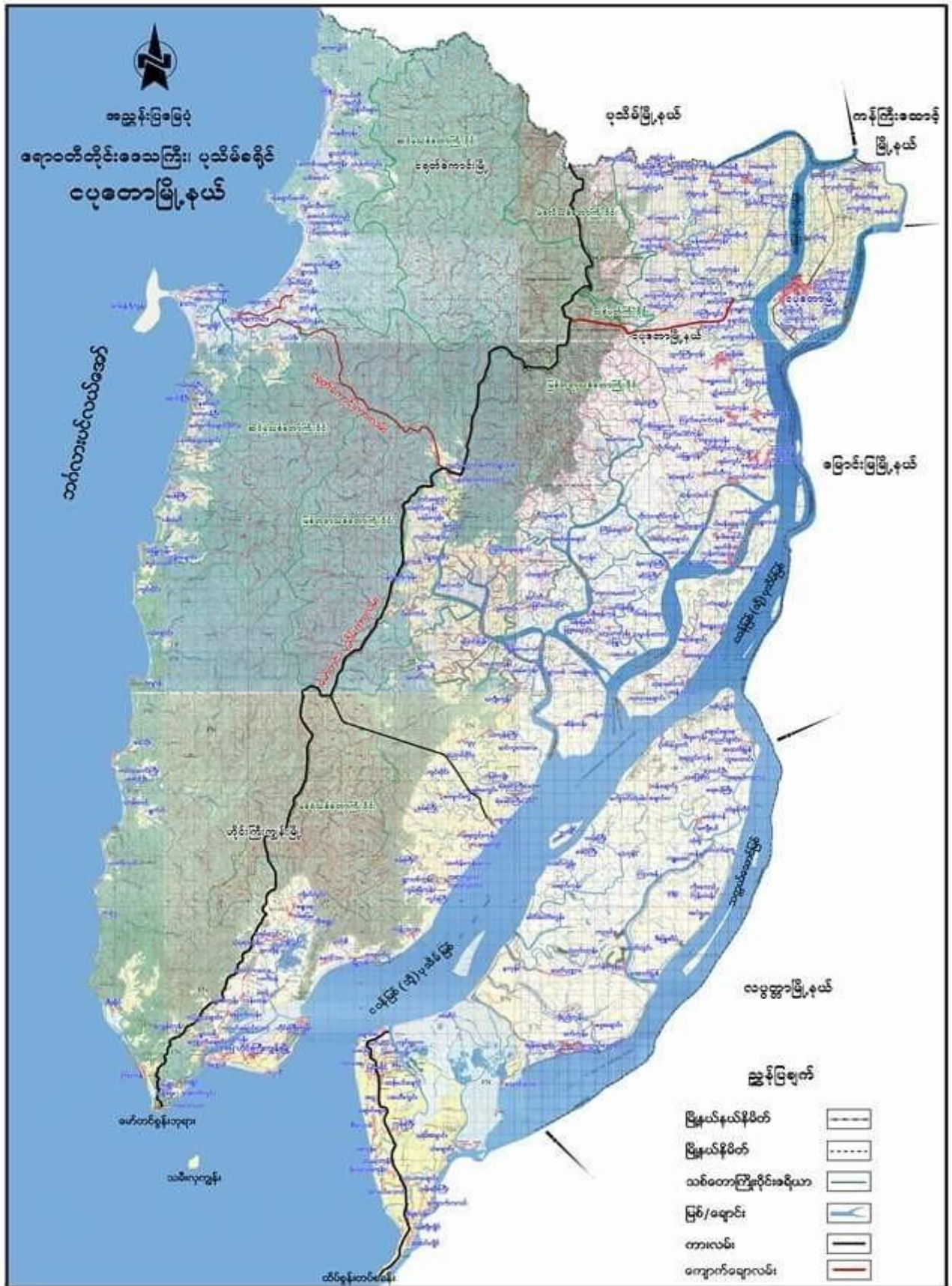

၂။ ကျေးရွာအုပ်စုမြေပုံ

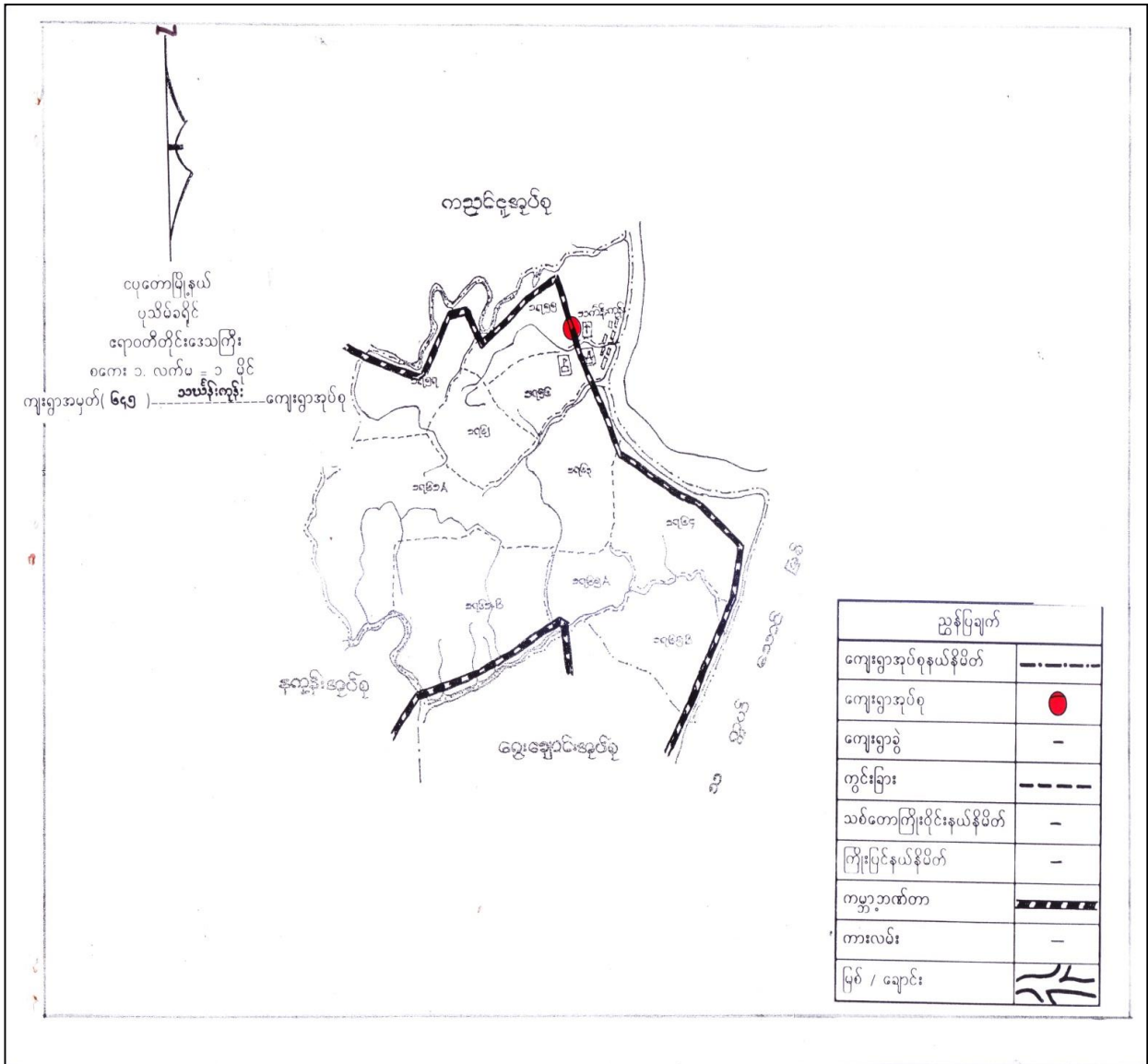

၃။ ကျေးရွာအုပ်စုအတွင်းပါဝင်သောကျေးရွာများစာရင်း

- ၁- သင်္ကန်းကုန်းရွာမကျေးရွာ
- ၂- အညာကုန်းကျေးရွာ
- ၃- စက်ကြီးကျေးရွာ
- ၄- အုတ်တွင်းကျေးရွာ
- ၅- ကိုးနင်းကျေးရွာ
- ၆- ကွင်းကြီးကျေးရွာ
- ၇- ရောင်ကြီးကျေးရွာ

၄။ ကျေးရွာသမိုင်းအကျဉ်း

ကွင်းကြီး ၃၇ ဇွန် ၂၀၁၅

၁၇၁၆.၇.၅၆ ဝမ်းကျောင်းကျေးရွာ မဟာမိတ် မိတ်ဆက် ၂၀၁၅.၈.၀၁
 အချက်အလက် ၁၇၁၆.၇.၅၆ ဝမ်းကျောင်းကျေးရွာ မဟာမိတ် မိတ်ဆက် ၂၀၁၅.၈.၀၁
 ဤချက်အတွက် ၁၈.၀၀၀ ပျက်စီးခြင်း ၁၈.၀၀၀ ပျက်စီးခြင်း ၅၀% အတွက်
 (၇၀)% အုပ်စု ၁၈.၀၀၀

၂၀၀၈.၇.၅၆ ဝမ်းကျောင်းကျေးရွာ (၂) ကျေးရွာအုပ်စု - မဟာမိတ် မိတ်ဆက်
 ၇၂.၁ ဝမ်းကျောင်းကျေးရွာ မဟာမိတ် မိတ်ဆက် ၂၀၀၈.၇.၅၆ ဝမ်းကျောင်းကျေးရွာ
 ၇၂.၁ ဝမ်းကျောင်းကျေးရွာ မဟာမိတ် မိတ်ဆက် ၂၀၀၈.၇.၅၆ ဝမ်းကျောင်းကျေးရွာ

၂၀၀၈.၇.၅၆ ဝမ်းကျောင်းကျေးရွာ (၂) ကျေးရွာအုပ်စု - မဟာမိတ် မိတ်ဆက်
 ၇၂.၁ ဝမ်းကျောင်းကျေးရွာ မဟာမိတ် မိတ်ဆက် ၂၀၀၈.၇.၅၆ ဝမ်းကျောင်းကျေးရွာ

၅။ လူထုပူးပေါင်းပါဝင်သောဆန်းစစ်ခြင်းနှင့်အကဲဖြတ်ခြင်းလုပ်ငန်းစဉ် PRA/PSA အကျဉ်းချုပ်ဇယား

စဉ်	အသုံးပြုခဲ့သော PRA Tools များ	ကျား	မ
၁	ကျေးရွာအရင်းမြစ်ပြမြေပုံ (Social Map)	၁၅	၁၈
၂	ရာသီခွင်ပြပုံကွဲဒီဇိုင်း (Seasonal Calendar)	၁၇	၁၇
၃	ဥစ္စာနေကြွယ်ဝမှုဦးစားပေးအဆင့်သတ်မှတ်ခြင်း (Wealth Ranking)	၁၆	၁၄
၄	ကျားမပင့်ကူအိမ်သုံးသပ်ခြင်း (Cob Web)	၁၇	၁၄
၅	အရင်းအမြစ်အသုံးချမှုဖော်ထုတ်ခြင်းဇယား (Asset Mapping)	၁၅	၁၂
၆	အဖွဲ့အစည်းချိတ်ဆက်မှုမြေပုံ (Venn diagram)	၁၄	၁၂

၆။ ကျေးရွာဖွံ့ဖြိုးရေးအစီအစဉ်အတွက်အသုံးပြုခဲ့သော PRA tools များနှင့်တစ်ခုချင်းစီအတွက်သုံးသပ်ချက်များ

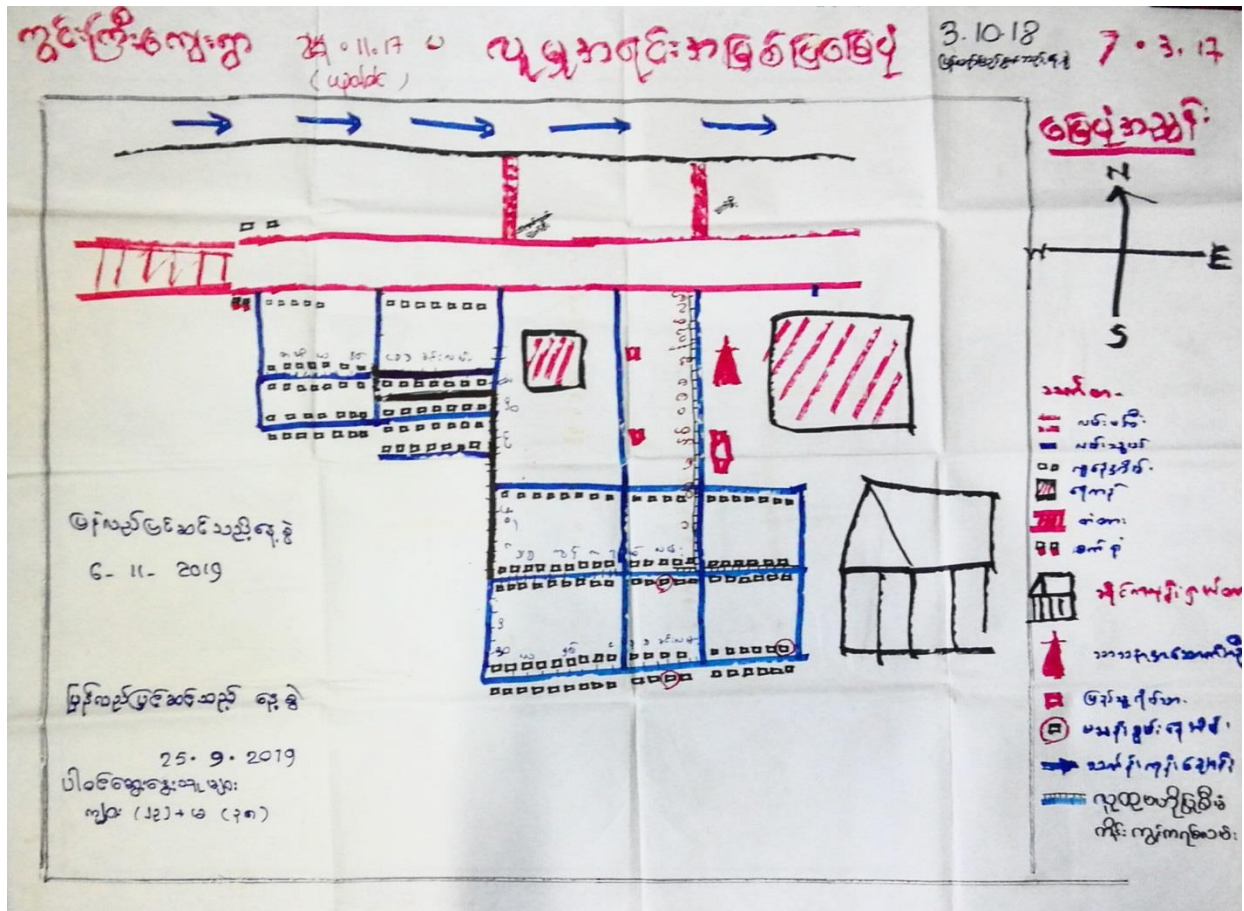

ယုဒအစားစာရင်းစာအုပ်စာအုပ်
သုံးသပ်ချက်

ကွင်းကြီးရွာ

သက်န်းကုန်း အုပ်စု

ဖက်လှည့်ဖက်ဆက်သည့်နေ့

၂၅-၅-၂၀၁၅

ကွင်းကြီးကျေးရွာသည် ရွာစာ အကျောက်ရှိ ချောင်းကို နဖီဖြင့်
တုလှောင်လို နာမိကလုပ်လျှင်ဖြစ်သည်။

မူကြိုချောင်းမှ ဆောက်တန်းကျောင်း စာပေ သင်တန်းများ ရွာသို့
ဆွားတက် ၇ သမား ကစားများ မိုးက သီတင်း ခွားလာရ စက်ခဲ
သည်။ ထို့ပြင် ရွာချင်းဆက် ဆက်များ ကောင်းမွန်စွာ နှိ
မော့မိမိဖြစ်သည်။

ဆောက်တန်း သုံးစွဲ လို ကန်တစ်ခု နာမိက ဆောက်သုံး ၇ ပြုသည်။
စီတု စာပေ ဆောက်သမားတို့ တုလှောင်များ တူးဖော်ဖွဲ့ ဖာ
ရွှေပုံပေး။

စာပေ ယုဒအစား စာအုပ်စာအုပ် သာ လို နာမိက ကိုးကွယ် ဖာ
သည်။

24.11.17 (update) ကျေးရွာမှ ပြန်ရောက်လာသော: ၈၅၆.၆၆.၇၇ 7.3.17

3.10.18 (မြန်မာ့ပြည်ထောင်စု)

အကြောင်းအရာ	တစ်ခု	တစ်ခု	တစ်ခု	တစ်ခု	တစ်ခု	တစ်ခု	တစ်ခု	တစ်ခု	တစ်ခု	တစ်ခု	တစ်ခု	အခြား
ရာသီဥတု												
စိုက်ပျိုးရေး												
ကျွေးမွေးရေး												
ဝင်ငွေရရှိမှု												
ရေရရှိမှု												
ပို့ဆောင်ရေး												
သဘာဝအန္တရာယ်												

update-25.9.19

ကွင်းကြီးကျေးရွာ	24.10.17 (update)	3.10.18 ပြန်လည်ပြင်ဆင်	ဥစ္စာချုပ်ကြွယ်ဝခြင်း	7.3.17 အိမ်ထောင်စု 144
အမျိုးအစား	အဆင့် သတ်မှတ်ချက်များ		အိမ်ထောင်စု အရေအတွက်	ရာခိုင်နှုန်း
ချမ်းသာ				
ဖြေလည်	လယ်၊ ခက် စာပိတ်ပြေ		၁၀	၆%
ဆင်ကျဲ (အဆင့် ၁၊ ၂၊ ၃)	ပိုက် - ဓာတ်		၃၅	၂၁%
အလွန်ဆင်ကျဲ	ကျက်စား update-25.9.19		၁၂၉	၇၃%

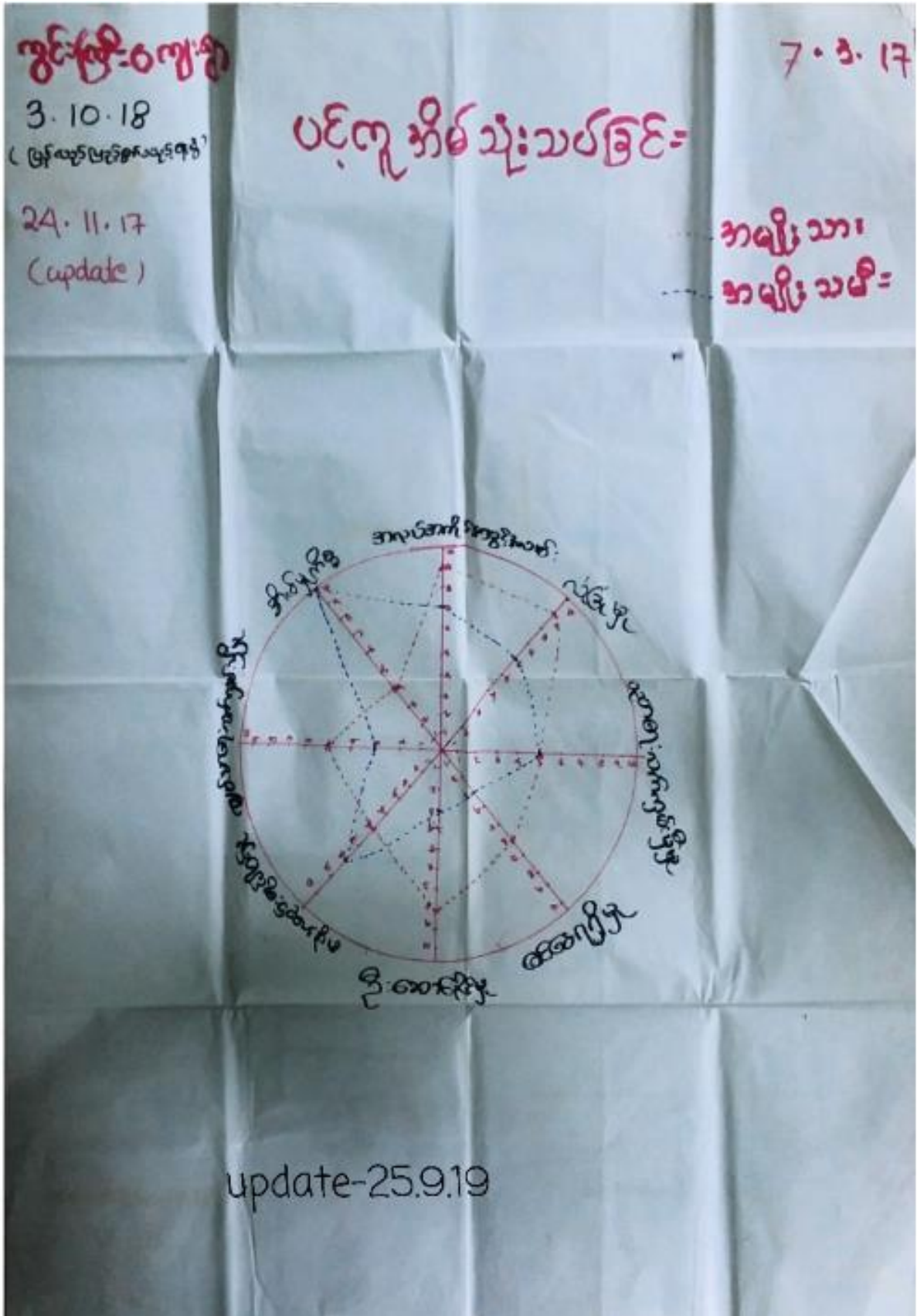

ကွင်းကြီး ကျေးရွာ ပင်ပန်းစွာ ပြန်လည်ထူထောင်ရေးအဖွဲ့

7.3.17

ပင်ပန်းစွာ ပြန်လည်ထူထောင်ရေးအဖွဲ့အား နေရာအမျိုးမျိုး နေထိုင်ခွင့် ပေးအပ်

တက်သာစွာ ဝင်ရောက်နေထိုင်ခွင့် ပေးအပ်ပြီး နေထိုင်ရေးအဖွဲ့အား နေရာအမျိုးမျိုး

ပေးအပ်ခဲ့ပြီး ပေးအပ်ရေးအဖွဲ့အား နေထိုင်ရေးအဖွဲ့အား နေရာအမျိုးမျိုး

● နေထိုင်ရေးအဖွဲ့အား နေရာအမျိုးမျိုး ပေးအပ်ပြီး နေထိုင်ရေးအဖွဲ့အား နေရာအမျိုးမျိုး

● နေထိုင်ရေးအဖွဲ့အား နေရာအမျိုးမျိုး ပေးအပ်ပြီး နေထိုင်ရေးအဖွဲ့အား နေရာအမျိုးမျိုး

● နေထိုင်ရေးအဖွဲ့အား နေရာအမျိုးမျိုး ပေးအပ်ပြီး နေထိုင်ရေးအဖွဲ့အား နေရာအမျိုးမျိုး

● ပါဝင်မှုနှင့် နေထိုင်ရေးအဖွဲ့အား နေရာအမျိုးမျိုး ပေးအပ်ပြီး နေထိုင်ရေးအဖွဲ့အား နေရာအမျိုးမျိုး

● ဘဏ် နေထိုင်ရေးအဖွဲ့အား နေရာအမျိုးမျိုး ပေးအပ်ပြီး နေထိုင်ရေးအဖွဲ့အား နေရာအမျိုးမျိုး

၆၂၀၃၂၃၃.၈၀ သပ.၇.၈.၅. ၁၀. ၁၈
 ကွင်းကြီးကျေးရွာ 2A. 16.17 (update) 7.3.17
 အရင်းမြစ် သုံးစွဲမှုပြုလေ့လာ



၁) လယ်
 ၂) ဂေလယ်စိုင်း
 ၃) ဂ ကျောင်းထောင်
 ၄) ဝေါက်စား
 ၅) အရောင်းအဝယ်
 ၆) ရေလှည့်စက်
 ၇) ဆားလှုပ်သား

၈) ချေးရောင်း
 ၉) မိန်းချုပ်
 ၁၀) ဆားသယ်
 ၁၁) ခွေးမြား
 ၁၂) ကျောင်းဆရာ
 ၁၃) ကျေးပြားကျေးရွာ
 ၁၄) ကျေးရွာရောင်းစင်ချောင်းဖွဲ့

၁) လယ်
 (၁) ကျောင်းထောင်
 (၂) ဆားသယ်
 (၃) ခွေးမြား
 (၄) အရောင်းအဝယ်
 (၅) အရောင်းအဝယ်

update-25.9.19

ကွင်းကြီးရွာ အကျဉ်းချုပ် အခြေအနေအထား သုံးဆယ့်ခြောက် 7.3.17

ကွင်းကြီးရွာတွင် အကျဉ်းချုပ်အားဖြင့် လက်၊ ဂေဟစနစ်၊ အကျိုးအမြတ်၊

ခေတ်မီစနစ်၊ အကျိုးအမြတ်၊ ဂေဟစနစ်၊ အကျိုးအမြတ်၊ အကျိုးအမြတ်၊

လက်၊ ဂေဟစနစ်၊

အကျိုးအမြတ်၊ အကျိုးအမြတ်၊ အကျိုးအမြတ်၊ အကျိုးအမြတ်၊ အကျိုးအမြတ်၊

အကျိုးအမြတ်၊ အကျိုးအမြတ်၊ အကျိုးအမြတ်၊ အကျိုးအမြတ်၊ အကျိုးအမြတ်၊

အကျိုးအမြတ်၊ အကျိုးအမြတ်၊ အကျိုးအမြတ်၊ အကျိုးအမြတ်၊ အကျိုးအမြတ်၊

အကျိုးအမြတ်၊ အကျိုးအမြတ်၊ အကျိုးအမြတ်၊ အကျိုးအမြတ်၊ အကျိုးအမြတ်၊

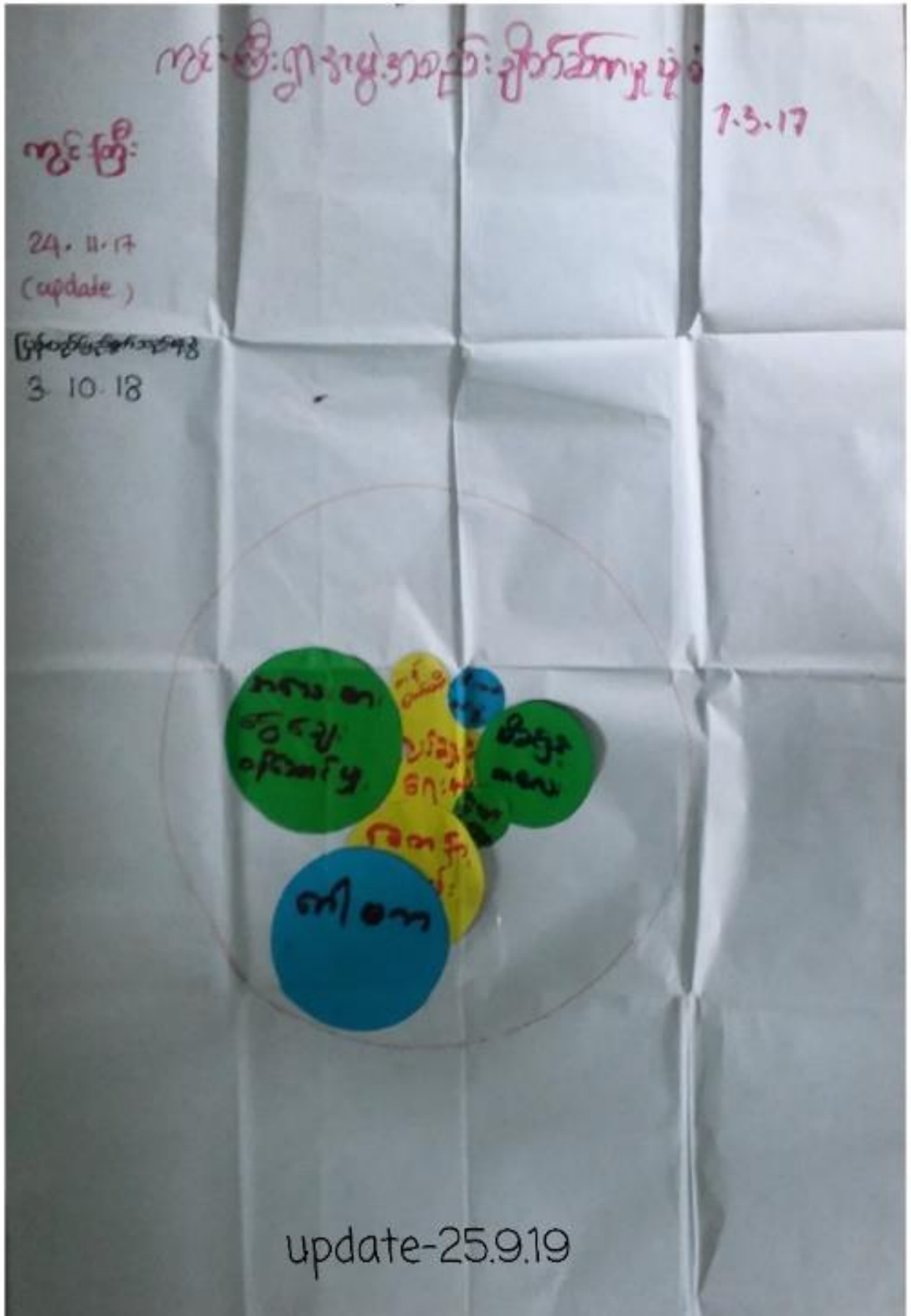

၁၃. ၂. ၂၀၂၄

အဖွဲ့ဝင်များ၏ အကြံပြုချက်များ
(ဆန်းစစ်ချက်)

အဖွဲ့ကြီးဝင်များ
ဆန်းစစ်ချက်များ

- မြေပုံပြင်ရေးရာတွင် အဖွဲ့ဝင်များ၏ အကြံပြုချက်များကို စိစစ်ဆန်းစစ်ပြီး အကောင်အထည်ဖော်ရေးရာတွင် အကူအညီပြုပါမည်။
- စာမျက်နှာများတွင် အဖွဲ့ဝင်များ၏ အကြံပြုချက်များကို မြေပုံပြင်ရေးရာတွင် အကောင်အထည်ဖော်ရေးရာတွင် အကူအညီပြုပါမည်။
- အဖွဲ့ဝင်များ၏ အကြံပြုချက်များကို စိစစ်ဆန်းစစ်ပြီး အကောင်အထည်ဖော်ရေးရာတွင် အကူအညီပြုပါမည်။
- အဖွဲ့ဝင်များ၏ အကြံပြုချက်များကို စိစစ်ဆန်းစစ်ပြီး အကောင်အထည်ဖော်ရေးရာတွင် အကူအညီပြုပါမည်။
- အဖွဲ့ဝင်များ၏ အကြံပြုချက်များကို စိစစ်ဆန်းစစ်ပြီး အကောင်အထည်ဖော်ရေးရာတွင် အကူအညီပြုပါမည်။

၇. ကျေးရွာကော်မတီရွေးချယ်ခြင်းနှင့်ကျေးရွာဖွံ့ဖြိုးရေးအစီအစဉ်ဆောင်ရွက်မှုမှတ်တမ်းပုံများ



၈။ ကျေးရွာစီ မဲကိန်းအထောက်အကူပြုကော်မတီဝင်များစာရင်း

လူထုဗဟိုပြုစီမံကိန်းစတုတ္ထနှစ်ကော်မတီများ တွင်းကြီး ရွာ

စဉ်	ကော်မတီအမည်	ရာထူး	ဖုန်းနံပါတ်
၁။	ဒေါ်ဖြူဖြူ	ကျေးရွာစေတီဦးစီးဌာန	၀၉-၇၈၁၈၃၈၄၃၇
၂။	ဒေါ်နီနီ	ကျေးရွာစေတီဦးစီးဌာန	၀၉-၇၈၁၈၃၈၄၃၇
၃။	ဒေါ်ဖြူဖြူစွယ်	ကျေးရွာစီမံကိန်းဦးစီးဌာန	၀၉-၇၈၁၈၃၈၄၃၇
၄။	ဒေါ်ခင်ခင်	ကျေးရွာစီမံကိန်းဦးစီးဌာန	၀၉-၇၈၁၈၃၈၄၃၇
၅။	ဒေါ်အေးအေး	ထွေပေးဆက်သွယ်ရေး	၀၉-၇၈၁၈၃၈၄၃၇
၆။	ဒေါ်မေမေ	ထွေပေးဆက်သွယ်ရေး	၀၉-၇၇၄၃၃၈၆၅၆
၇။	ဒေါ်အေးအေး	ထွေပေးဆက်သွယ်ရေး	၀၉-၇၇၆၃၇၄၅၀၆
၈။	ဒေါ်ခင်ခင်	လူမှုဝန်ထမ်းဦးစီးဌာန	၀၉-၇၇၄၃၃၈၆၅၆
၉။	ဒေါ်အေးအေး	လူမှုဝန်ထမ်းဦးစီးဌာန	၀၉-၇၇၄၃၃၈၆၅၆
၁၀။	ဒေါ်အေးအေး	လူမှုဝန်ထမ်းဦးစီးဌာန	၀၉-၇၇၃၂၆၄၄၀၄
၁၁။	ဒေါ်အေးအေး	ကျေးရွာစီမံကိန်းဦးစီးဌာန	၀၉-၇၆၁၆၉၄၅၇၄
၁၂။	ဒေါ်အေးအေး	ဆေးကုစင်္ကြံကြီးကြပ်ရေး	၀၉-၇၈၀၆၄၀၄၃၆
၁၃။	ဒေါ်အေးအေး	ဆေးကုစင်္ကြံကြီးကြပ်ရေး	၀၉-၇၈၀၆၄၀၄၃၆
၁၄။	ဒေါ်အေးအေး	ဆေးကုစင်္ကြံကြီးကြပ်ရေး	၀၉-၇၈၀၆၄၀၄၃၆
၁၅။	ဒေါ်အေးအေး	ဆေးကုစင်္ကြံကြီးကြပ်ရေး	၀၉-၇၈၀၆၄၀၄၃၆
၁၆။	ဒေါ်အေးအေး	ဆေးကုစင်္ကြံကြီးကြပ်ရေး	၀၉-၇၈၀၆၄၀၄၃၆

၉။ ကျေးရွာအခြေခံအချက်အလက်များ (ပုံစံစ - ၁). ပထမနှစ်စက်ဝန်း

ပုံစံ - စ - ၁ ကျေးရွာအခြေခံအချက်အလက်များ (Form PC 1)

လမ်းညွှန်ချက်၊ ကျေးရွာတစ်ရွာသို့ ပထမဆုံးမိတ်ဆက်ရေး သွားရောက်သောအခါ လူထုစည်းရုံးရေးပျံ့နှံ့မှုသည် ကျေးရွာ
ခေါင်းဆောင်များအား ကျေးရွာအချက်အလက်များကို ပေးအောင်ပေးရန် တောင်းဆိုရသည်။ ဤအချက်အလက်များကို စီမံကိန်း
မိတ်ဆက်အစည်းဝေးပတ်ဝန်းကျင်တောင်းဆိုရမည်။ စီမံကိန်းမိတ်ဆက်အစည်းဝေးတွင် လူထုစည်းရုံးရေးပျံ့နှံ့မှုသည် ဤအချက်အလက်
များအား စစ်ဆေးပြီး မှန်ကန်အောင်မြင်လုပ်ရမည်။ ပြီးနောက်တွင် လူထုစည်းရုံးရေးပျံ့နှံ့မှု သတင်းအချက်အလက်စာအုပ်၊ Tablets မှ
တဆင့် ဖြည့်သွင်းရမည်။

ကျေးရွာခေါင်းဆောင် အမည် ဦးစာဖဇွန်	ကျေးရွာခေါင်းဆောင်၏ ဝန်ထမ်းအမည် ၀၅၉၈၄၆၁၁၁၇/၀၅၇၇၃၈၃၆၇၅	လူထုစည်းရုံးရေးပျံ့နှံ့မှု အမည်
ပြည်နယ်၊ တိုင်းဒေသကြီး ဧရာဝတီ	မြို့နယ် ငယ်စာ	ကျေးရွာအုပ်စု သက်န်းကုန်း
		ကျေးရွာ ကွင်းကြီး

က၊ လူဦးရေ ၆၁၅

လူမျိုးစု	အိမ်ထောင်စုအရေအတွက်	ကိုးကွယ်သည့်ဘာသာ	အိမ်ထောင်စုအရေအတွက်
လူမျိုးစု (၁) ဗမာ	168	ဘာသာ (၁) ဗုဒ္ဓ	168
လူမျိုးစု (၂) _____		ဘာသာ (၂) _____	
လူမျိုးစု (၃) _____		ဘာသာ (၃) _____	
လူမျိုးစုရော အခြား _____		ဘာသာရော _____	
မသန်စွမ်းသူများ	2	ဗုဒ္ဓ	2
သက်ကြီးရွယ်အိုများ (၆၅ နှစ် နှင့် အထက်)	24	ဗုဒ္ဓ	21
စစ်ဘေးရှောင် (သို့) ဟေတု ရွှေ့ပြောင်းနေထိုင်၊ ပြောင်းရွှေ့			

လူဦးရေ	အမျိုးသား (အရေအတွက်)	အမျိုးသမီး (အရေအတွက်)	အိမ်ခြေအရေအတွက်
လူမျိုးစု (၁) ဗမာ	301	314	148
လူမျိုးစု (၂) _____			615
လူမျိုးစု (၃) _____			
အခြား _____			
အိမ်ထောင်ဦးစီး	160	8	

(ခ) အခြေခံအဆောက်အအုံ အသုံးအဆောင်များ

အဆောက်အအုံအမျိုးအစား	အမှတ် ခြင်ပါ	ကျန်းမာရေး	အမှတ် ခြင်ပါ	ဘာသာရေး အဆောက်အအုံများ	အမှတ် ခြင်ပါ
အထက်တန်းကျောင်း	၈	ဆေးရုံ	၈	စေတီ	၇
အလယ်တန်းကျောင်း	၈	ကျန်းမာရေးဌာန	၈	ဘုန်းကြီးကျောင်း	၇
မူလတန်းကျောင်း	၈	ကျန်းမာရေးဌာနခွဲ	၈	ဟိန္ဒူဘုရားကျောင်း	၇
မူကြိုကျောင်း	✓	ဆေးပေးခန်း	၈	ရေစိမ့်ယူရေးကျောင်း	၇
အခြား	၈	အခြား	၈	ဝန်	၇
မှတ်ချက်		မှတ်ချက်		အခြား	၇
				မှတ်ချက်	

(ဂ) ကျွမ်းကျင်သူများမှတ်တမ်း (ကျေးရွာတွင်နေထိုင်သော သို့မဟုတ် တခြားရွာမှလာရောက်သောကျွမ်းကျင်သူ

(၁) စာသင်ကျောင်း			(၂) ကျန်းမာရေး			(၃) လက်မှုပညာရှင်		
	ရွာတွင်နေထိုင်သူ	အခြားရွာမှလာသူ		ရွာတွင်နေထိုင်သူ	အခြားရွာမှလာသူ		ရွာတွင်နေထိုင်သူ	
မူလတန်းပြဆရာ/မ	၇	၇	ဆရာဝန်	၈	၇	လက်သမား	✓	
အထက်တန်းပြဆရာ/မ	၂	၂	လက်ထောက်ကျန်းမာရေးမှူး	၂	၂	ပန်းရံ	✓	
အလယ်တန်းပြဆရာ/မ	၇	၇	အမျိုးသမီးကျန်းမာရေးဆရာမ	၈	၇	လျှပ်စစ်ကျွမ်းကျင်ပီးသမား	✓	၈
ပျက်ဆုံးဆရာ/မ	၂	၂	သားဖွားဆရာမ	၂	၂	ရေပိုက်သူသည်	၂	၂
အခြား	၂	၂	ပြည်သူ့ကျန်းမာရေးလုပ်သား	✓	၂	စက်ပြင်ဆရာ	✓	၂
မှတ်ချက်			မှတ်ချက်			မှတ်ချက်		

(ဃ) ကျေးရွာသို့ ရောက်ရှိနိုင်သည့် လမ်းအခြေအနေ / ကျေးရွာတစ်ရွာသည် ၎င်း၏ ကျေးရွာအုပ်စုနှင့် ဆက်သွယ်ထားသော လမ်းအခြေအနေ (အောက်ပါပုလိပ်စာဖြင့်)

ကျောက်ကြမ်းလမ်း: ကတ္တရာလမ်း: ကွန်ကရစ်လမ်း: မော်တော်ဆိုင်ကယ်လမ်း:
 ကျောက်ခင်းလမ်း: မြေသားလမ်း: လူသွားလမ်း: အခြား: _____

(င) ကျေးရွာဖွံ့ဖြိုးမှုစီမံချက်
 (၁) လူထုပဟိုဠ်စီမံကိန်းမဝတင်မီ ဤကျေးရွာတွင်ကျေးရွာဖွံ့ဖြိုးမှု စီမံချက်ရှိခဲ့ပါသလား? ပိုင်းပါ
ရှိပါသည် (မရှိပါ) မသိပါ
 (၂) ရှိခဲ့ပါလျှင် ဤစီမံချက်ကို မည်သည့် ခုနှစ်တွင်ပြင်ဆင်ခဲ့ပါသနည်း? နှစ်-----/မသိပါ
 (၃) ဤစီမံချက်ကို မြို့နယ်မှအတည်ပြုခဲ့ပါသလား? ပြုခဲ့ပါသည်/မပြုခဲ့ပါ /မသိပါ

(စ) ဓရီးအက္ခရာအဝေး
 (၁) ဤကျေးရွာ၏ပဟိုဠ်မှ ၎င်းကျေးရွာအုပ်စု၏ပဟိုဠ်အထိ ဓရီးမိုင်ပည်မျှကွာဝေးသနည်း? မိုင် ၀.၅၅၆ /မသိပါ
 (၂) ဤကျေးရွာမှ ၎င်းကျေးရွာအုပ်စုပဟိုဠ်အထိ သွားလာရာတွင်ကြာမြင့်သည့်အချိန်၊

ခြောက်သွေ့ရာသီတွင်ကြာချိန် ၆.၅၆ ----- ထော်လာရီ/မော်တော်ဆိုင်ကယ်) ခြေလျင်/လား/မော်တော်ဘုတ်/
 အခြား: _____
 မိုးရာသီတွင်ကြာချိန် ၁၀.၅၆ ----- ထော်လာရီ/မော်တော်ဆိုင်ကယ်) ခြေလျင်/လား/မော်တော်ဘုတ်/
 အခြား: _____

(ဆ) ပတ်ဝန်းကျင်ဆိုင်ရာ သဘာဝဘေးအန္တရာယ်
 ဤကျေးရွာတွင် ရေကြီးခြင်းကဲ့သို့ သဘာဝဘေးအန္တရာယ်ကျရောက်ဖူးခြင်း ရှိပါသလား။
 ၂ မရှိပါ ✓ ရှိပါသည် ရှိလျှင်ဖော်ပြပါ - ၁၀.၅၆ မှ ၀.၅၆

(ဇ) ကျေးရွာတွင် ဖွဲ့စည်းထားသော အဖွဲ့အစည်းများ
 လူထုပဟိုဠ်စီမံကိန်းမတိုင်မီ ဤကျေးရွာတွင် ကျေးရွာဖွံ့ဖြိုးရေးအတွက် အစိုးရ (သို့) ရွာသားများကဲ့သို့ (သို့) စီမံကိန်းတစ်ခုခုမှ ဖွဲ့စည်းထားသည့် အဖွဲ့အစည်းများရှိပါသလား။

(၁) ရေဥာဏ်စီမံခန့်ခွဲမှု
 (၂) _____

(ဈ) အထွေထွေအုပ်ချုပ်ရေး ဦးစီးဌာန (GAD) မှ မှတ်တမ်းတင်ထားခြင်း
 ဤကျေးရွာသည် အထွေထွေအုပ်ချုပ်ရေး ဦးစီးဌာန (GAD) မှ မှတ်တမ်းတင်ထားမှု ရှိပါသလား။
 ၂ မရှိပါ ၂ ရှိပါသည်

ကျေးရွာခေါင်းဆောင် အမည် ဦးစောဦး လူထုစည်းရုံးရေးမှူး
 အမည် _____
 လက်မှတ် စောဦး လက်မှတ် _____
 နေ့စွဲ 7-3-17 နေ့စွဲ _____

ကျေးရွာအခြေခံအချက်အလက်များ (ပုံစံ ၁) - ၁) ဒုတိယနှစ်စက်ဝန်း

ပုံစံ - ၁ - ၁ ကျေးရွာအခြေခံအချက်အလက်များ (Form PC 1)

လယ်ယာနှင့်ချက်၊ ကျေးရွာတစ်ရွာသို့ ပထမဆုံးပိတ်ဆက်ခရီး သွားရောက်သောအခါ လူထုစည်းရုံးရေးများသည် ကျေးရွာ ခေါင်းဆောင်များအား ကျေးရွာအချက်အလက်များကို ဖေဖော်ဝါရီလတွင် တောင်းခံရသည်။ ဤအချက်အလက်များကို စီမံကိန်း ဝိတ်ဆက်အစည်းပေးမတိုင်မီတောင်းခံရသည်။ စီမံကိန်းပိတ်ဆက်အစည်းပေးတွင် လူထုစည်းရုံးရေးများသည် ဤအချက်အလက် များအား စစ်ဆေးပြီး မှန်ကန်အောင်ပြုလုပ်ရမည်။ ပြီးနောက်တွင် လူထုစည်းရုံးရေးမှ သတင်းအချက်အလက်ထံသို့ Tablets မှ တဆင့် ဖြည့်သွင်းရမည်။

ကျေးရွာခေါင်းဆောင် အမည် ခင်စန္ဒာ / ဦးစန္ဒာ	ကျေးရွာခေါင်းဆောင်၏ ဖုန်းနံပါတ် ၀၅-၇၇၈၈၃၈၆၅ / ၀၇၁၅၄၅၂၂၇၈	လူထုစည်းရုံးရေးမှူး၏ အမည် ကျော်စွာ
ပြည်နယ်၊ တိုင်းဒေသကြီး မကွေး	မြို့နယ် ဇေယျာ	ကျေးရွာအုပ်စု သစ်ကျေး
		ကျေးရွာ ကျွန်းကြီး

က၊ လူဦးရေ

လူမျိုးစု	အိမ်ထောင်စုအရေအတွက်	ကိုးကွယ်သည့်ဘာသာ	အိမ်ထောင်စုအရေအတွက်
လူမျိုးစု (၁) ဇာ	၅၅၈	၄၆	၅၅၈
လူမျိုးစု (၂) -----		ဘာသာ (၂) -----	
လူမျိုးစု (၃) -----		ဘာသာ (၃) -----	
လူမျိုးစုစရာ -----		ဘာသာစရာ -----	
အခြား	အရေအတွက်		
မသန်စွမ်းသူများ	၂		၂
သက်ကြီးရွယ်အိုများ (၆၅ နှစ် နှင့် အထက်)	၂၇	၅၅	၂၇
စစ်ဘေးရှောင် (သို့မဟုတ်) ရွှေ့ပြောင်းနေထိုင်၊ ပြောင်းရွှေ့	-		-

လူဦးရေ	အမျိုးသား (အရေအတွက်)	အမျိုးသမီး (အရေအတွက်)
လူမျိုးစု (၁) ဇာ	၃၀၂	၃၂၄
လူမျိုးစု (၂) -----		
လူမျိုးစု (၃) -----		
အခြား		
အိမ်ထောင်စဦးစီး	၂၆၀	၈

အိမ်ခြေအရေအတွက် = ၅၃၅

(ခ) အခြေခံအဆောက်အအုံ အသုံးအဆောင်များ

စာသင်ကျောင်း	အမှတ် ဖြစ်ပါ	ကျန်းမာရေး	အမှတ် ဖြစ်ပါ	ဘာသာရေး အဆောက်အအုံများ	အမှတ် ဖြစ်ပါ
အထက်တန်းကျောင်း	၈	ဆေးရုံ	၈	ဓဇတီ	၇
အလယ်တန်းကျောင်း	၈	ကျန်းမာရေးဌာန	၈	ဘုန်းကြီးကျောင်း	၇
မူလတန်းကျောင်း	၈	ကျန်းမာရေးဌာနခွဲ	၈	ဟိန္ဒူဘုရားကျောင်း	၂
မှတ်ချက်	၈	ဆေးပေးခန်း	၈	ခရစ်ယာန်ကျောင်း	၂
	၈	အခြား	၈	ဓလီ	၂
				အခြား	၂
		မှတ်ချက်		မှတ်ချက်	

ကျေးရွာအခြေခံအချက်အလက်များ (ပုံစံစ - ဝ). တတိယနှစ်စက်ဝန်း

ပုံစံ - စ - ဝ ကျေးရွာအခြေခံအချက်အလက်များ (Form PC 1)

လယ်ဥယျာဉ်များ၊ ကျေးရွာတစ်ရွာသို့ ပထမဆုံးပိတ်ဆက်ပေး သွားရောက်သောအခါ လူထုစည်းရုံးရေးမှူးသည် ကျေးရွာ ခေါင်းဆောင်များအား ကျေးရွာအချက်အလက်များကို ပေတ္တာရပ်ခံ၍ တောင်းခံရသည်။ ဤအချက်အလက်များကို စီမံကိန်း ပိတ်ဆက်အစည်းဝေးပတ်စီတောင်းခံရသည်။ စီမံကိန်းပိတ်ဆက်အစည်းဝေးတွင် လူထုစည်းရုံးရေးမှူးသည် ဤအချက်အလက် များအား စစ်ဆေးပြီး မှန်ကန်အောင်ပြုလုပ်ရမည်။ ပြီးနောက်တွင် လူထုစည်းရုံးရေးမှူးမှ သတင်းအချက်အလက်ထံသို့ Tablets မှ တဆင့် ဖြည့်သွင်းရမည်။

ကျေးရွာခေါင်းဆောင် အမည် ဦးသန်းစို	ကျေးရွာခေါင်းဆောင်၏ ဝန်နံပါတ် ၀၅၄၅၁၁၅၂၂၅၈ ၀၅၂၅၂၂၅၇၂၇၈	လူထုစည်းရုံးရေးမှူး၏ အမည် ရွှေအိမ်အိမ်
ပြည်နယ်/တိုင်းဒေသကြီး ဧရာဝတီ	မြို့နယ် ငယ်တော	ကျေးရွာအုပ်စု သက်န်းကုန်း
		ကျေးရွာ ကွင်းကြီး

ကား လူဦးရေ

လူမျိုးစု	အိမ်ထောင်စုအရေအတွက်	ကိုးကွယ်သည့်ဘာသာ	အိမ်ထောင်စုအရေအတွက်
လူမျိုးစု (၁) <u>မူလ</u>	174	ဘာသာ (၁) <u>ဗုဒ္ဓဘာသာ</u>	174
လူမျိုးစု (၂) _____		ဘာသာ (၂) _____	
လူမျိုးစု (၃) _____		ဘာသာ (၃) _____	
လူမျိုးစုရော _____		ဘာသာရော _____	
အခြား			
	အရေအတွက်		
မသန်စွမ်းသူများ	4		
သက်ကြီးရွယ်အိုများ (၆၅ နှစ် နှင့် အထက်)	20		

စစ်စစ်အောင်			
-------------	--	--	--

	အမျိုးသား (အရေအတွက်)	အမျိုးသမီး (အရေအတွက်)
လူဦးရေ	၆၀၂	၃၁၃
လူမျိုးစု (၁)-----		
လူမျိုးစု (၂)-----		
လူမျိုးစု (၃)-----		
အခြား		
အိမ်ထောင်ဦးစီး	၁၆၂	၁၀

(ခ) အခြေခံအဆောက်အအုံ အသုံးအဆောင်များ

စာသင်ကျောင်း	အမှတ် ခြံမပါ	ကျန်းမာရေး	အမှတ် ခြံမပါ	ဘာသာရေး အဆောက် အအုံများ	အမှတ် ခြံမပါ
အထက်တန်းကျောင်း	<input type="checkbox"/>	ဆေးရုံ	<input type="checkbox"/>	စေတီ	<input type="checkbox"/>
အလယ်တန်းကျောင်း	<input type="checkbox"/>	ကျန်းမာရေးဌာန	<input type="checkbox"/>	ဘုန်းကြီးကျောင်း	<input type="checkbox"/>
မူလတန်းကျောင်း	<input type="checkbox"/>	ကျန်းမာရေးဌာနခွဲ	<input type="checkbox"/>	ဟိန္ဒူဘုရားကျောင်း	<input type="checkbox"/>
မူကြိုကျောင်း	<input type="checkbox"/>	ဆေးပေးခန်း	<input type="checkbox"/>	ဓရင်ယာန်ကျောင်း	<input type="checkbox"/>
အခြား	<input type="checkbox"/>	အခြား	<input type="checkbox"/>	ဝလီ	<input type="checkbox"/>
				အခြား	<input checked="" type="checkbox"/>
မှတ်ချက်		မှတ်ချက်		မှတ်ချက် ရိပ်သာ	

(ဂ) ကျွမ်းကျင်သူများမှတ်တမ်း (ကျေးရွာတွင်နေထိုင်သော သို့မဟုတ် တခြားရွာမှလာရောက်သော ကျွမ်းကျင်သူများ)

(၁) စာသင်ကျောင်း			(၂) ကျန်းမာရေး			(၃) လက်မှုပညာရှင်		
	ရွာတွင်နေထိုင်သူ	အခြားရွာမှလာသူ		ရွာတွင်နေထိုင်သူ	အခြားရွာမှလာသူ		ရွာတွင်နေထိုင်သူ	အခြားရွာမှလာသူ
မူလတန်းပြဆရာ/မ	<input type="checkbox"/>	<input type="checkbox"/>	ဆရာမ	<input type="checkbox"/>	<input type="checkbox"/>	လက်သမား	<input checked="" type="checkbox"/>	<input type="checkbox"/>
အထက်တန်းပြဆရာ/မ	<input type="checkbox"/>	<input type="checkbox"/>	လက်ထောက်ကျန်းမာရေးမှူး	<input type="checkbox"/>	<input type="checkbox"/>	ပန်းရံ	<input checked="" type="checkbox"/>	<input type="checkbox"/>
အလယ်တန်းပြဆရာ/မ	<input type="checkbox"/>	<input type="checkbox"/>	အမျိုးသမီးကျန်းမာရေးဆရာမ	<input type="checkbox"/>	<input type="checkbox"/>	လျှပ်စစ်ကျွမ်းကျင်ပီးသမား	<input type="checkbox"/>	<input type="checkbox"/>
မူကြံဆရာ/မ	<input type="checkbox"/>	<input type="checkbox"/>	သားဖွားဆရာမ	<input type="checkbox"/>	<input type="checkbox"/>	ရေပိုက်သွယ်သူ	<input type="checkbox"/>	<input type="checkbox"/>
အခြား	<input type="checkbox"/>	<input type="checkbox"/>	ပြည်သူ့ကျန်းမာရေးလုပ်သား	<input checked="" type="checkbox"/>	<input type="checkbox"/>	စက်ပြင်ဆရာ	<input checked="" type="checkbox"/>	<input type="checkbox"/>
မှတ်ချက်			မှတ်ချက်			မှတ်ချက်		

(ဃ) ကျေးရွာသို့ ရောက်ရှိနိုင်သည့် လမ်းအခြေအနေ / ကျေးရွာတစ်ရွာသည် ၎င်း၏ ကျေးရွာအုပ်စုနှင့် ဆက်သွယ်ထားသော လမ်းအခြေအနေ (အောက်ဖိုတိုကိုပိုင်းပါ)

ကျောက်ကြမ်းလမ်း ကတ္တရာလမ်း ကွန်ကရစ်လမ်း မော်တော်ဆိုင်ကယ်လမ်း
 ကျောက်ခင်းလမ်း မြေသားလမ်း လှသွားလမ်း အခြား _____

(င) ကျေးရွာဖွံ့ဖြိုးမှုစီမံချက်

(၁) လူထုပတ်ဝန်းကျင်ထိခိုက်မှုမှ ကျေးရွာတွင်ကျေးရွာဖွံ့ဖြိုးမှု စီမံချက်ရှိခဲ့ပါသလား? ပိုင်းပါ
 ရှိပါသည်/မရှိပါ/မသိပါ

- (၂) ရှိခဲ့ပါလျှင် ဤစီမံချက်ကို ပည်သည့် ခုနှစ်တွင်ပြင်ဆင်ခဲ့ပါသနည်း? နှစ် 2014 /မသိပါ
- (၃) ဤစီမံချက်ကို ပြုနယ်မှအတည်ပြုခဲ့ပါသလား? ပြုခဲ့ပါသည်/မပြုခဲ့ပါ /မသိပါ

(စ) ခရီးအကွာအဝေး

- (၁) ဤကျေးရွာ၏ဝဟိုမှ ၎င်းကျေးရွာအုပ်စု၏ဝဟိုအထိ ခရီးပိုင်မည်မျှကွာဝေးသနည်း? ပိုင် ၁၀၀ /မသိပါ
- (၂) ဤကျေးရွာမှ ၎င်းကျေးရွာအုပ်စုဝဟိုအထိ သွားလာရာတွင်ကြာမြင့်သည့်အချိန်

ခြောက်ခွေ့ ရာသီတွင်ကြာချိန် 5 မိနစ် ----- ထော်လာဂျီ/မော်တော်ဆိုင်ကယ်/ခြေလျင်/လား/မော်တော်ဘုတ်/
အခြား -----

မိုးရာသီတွင်ကြာချိန် 5 မိနစ် ----- ထော်လာဂျီ/မော်တော်ဆိုင်ကယ်/ခြေလျင်/လား/မော်တော်ဘုတ်/
အခြား -----

(ဆ) ပတ်ဝန်းကျင်ဆိုင်ရာ သဘာဝဘေးအန္တရာယ်

ဤကျေးရွာတွင် ရေကြီးခြင်းကဲ့သို့ သဘာဝဘေးအန္တရာယ်ကျရောက်ဖူးခြင်း ရှိပါသလား။
 မရှိပါ ရှိပါသည် ရှိလျှင်ခေါ်ပြပါ 2008 ခုနှစ် မျှော်လင့် ကျရောက်ဖူး သည်-

(ဇ) ကျေးရွာတွင် ခွဲစည်းထားသော အဖွဲ့အစည်းများ

လူထုဝဟိုပြုစီမံကိန်းမတိုင်မီ ဤကျေးရွာတွင် ကျေးရွာခွဲ ဖြန့်ရေးအတွက် အစိုးရ (သို့) ရွာသားများကိုယ်တိုင်(သို့) စီမံကိန်းတစ်ခုခုမှ ခွဲစည်းထားသည့် အဖွဲ့အစည်းများရှိပါသလား။

- (၁) ရေကန်စတင်မတီ -----
- (၂) မြစ်ဝ-ကျွန်းစု -----

(ဈ) အထွေထွေအုပ်ချုပ်ရေး ဦးစီးဌာန (GAD) မှ မှတ်တမ်းတင်ထားခြင်း

ဤကျေးရွာသည် အထွေထွေအုပ်ချုပ်ရေး ဦးစီးဌာန (GAD) မှ မှတ်တမ်းတင်ထားမှု ရှိပါသလား။

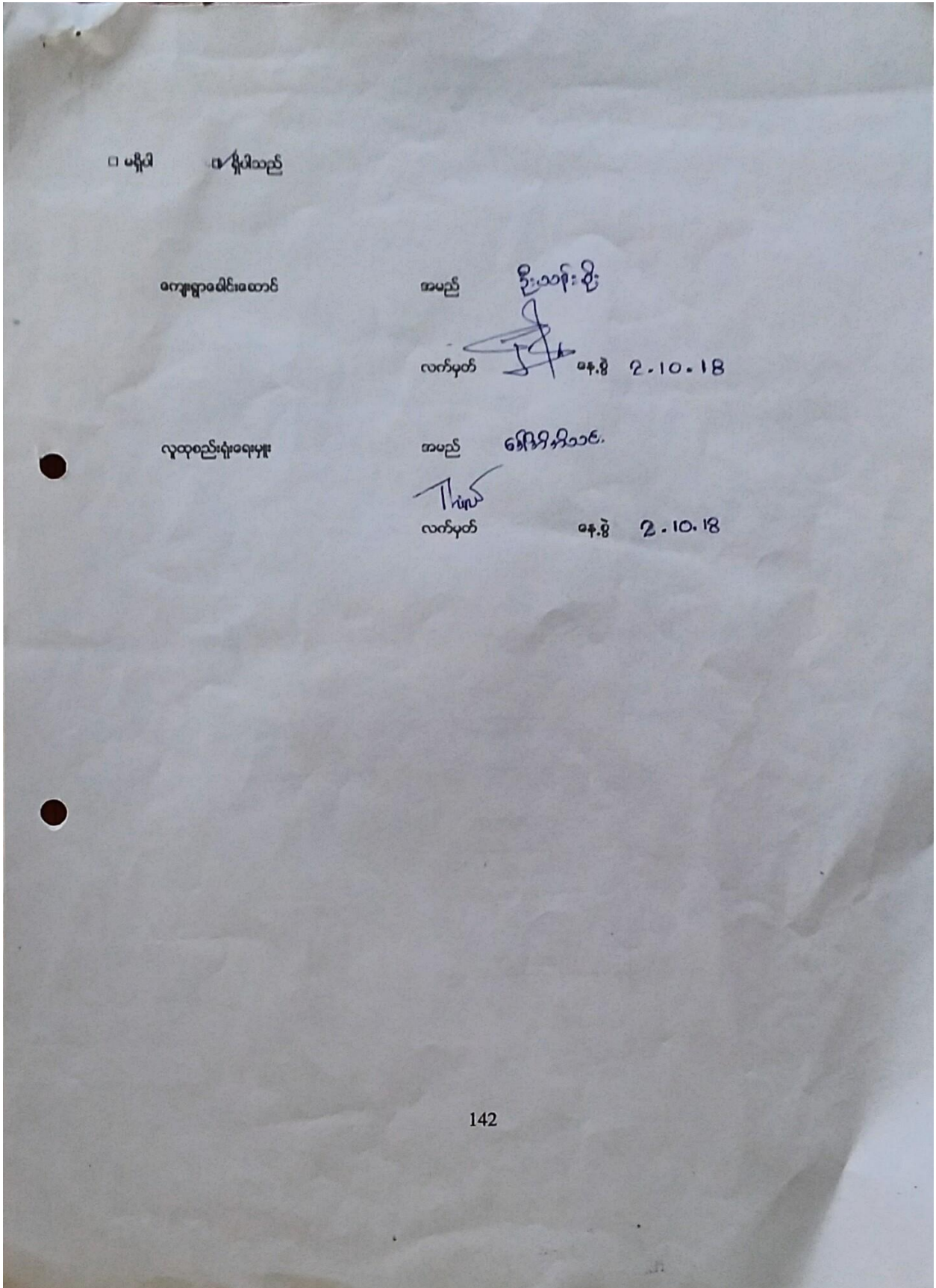

ကျေးရွာအခြေခံအချက်အလက်များ (ပုံစံစ - ၁). (စတုတ္ထ နှစ်စက်ဝန်း)

ပုံစံ - စ - ၁ ကျေးရွာအခြေခံအချက်အလက်များ (Form PC 1)

<p>လယ်ယာဦးစွန်း၊ ကျေးရွာတစ်ရွာသို့ ပထမဆုံးပိတ်ဆက်ပေးသောရောက်သောအခါ လူထုစည်းရုံးရေးမှူးသည် ကျေးရွာခေါင်းဆောင်များအား ကျေးရွာအချက်အလက်များကို ပေတ္တာရုပ်ပုံဖော်တောင်းခံရသည်။ ဤအချက်အလက်များကို စီမံကိန်းပိတ်ဆက်အရည်အဝေးပတ်ိုင်စီတောင်းခံရမည်။ စီမံကိန်းပိတ်ဆက်အရည်အဝေးတွင် လူထုစည်းရုံးရေးမှူးသည် ဤအချက်အလက်များအား စစ်ဆေးပြီး မှန်ကန်အောင်ပြုလုပ်ရမည်။ ပြီးနောက်တွင် လူထုစည်းရုံးရေးမှူးမှ သတင်းအချက်အလက်ထဲသို့ Tablets မှ တဆင့် ဖြည့်သွင်းရမည်။</p>			
ကျေးရွာခေါင်းဆောင် အမည်	ကျေးရွာခေါင်းဆောင်၏ ဝန်းနံပါတ်	လူထုစည်းရုံးရေးမှူး၏အမည်	
ဦးလစ်အောင်	၇၀၇၊ ၇၇၈ ၃၈၆၇၅	ဒေါ်ခင်အိမ်	
ပြည်နယ်၊ ကိုင်းဒေသကြီး	မြို့နယ်	ကျေးရွာအုပ်စု	ကျေးရွာ
ဧရာဝတီတိုင်း	ငါးမင်္ဂလာ	သစ်တောမြို့နယ်	ကျွန်းကြီး

က၊ လူဦးရေ

လူမျိုးစု	အိမ်ထောင်စုအရေအတွက်	ကိုးကွယ်သည့်ဘာသာ	အိမ်ထောင်စုအရေအတွက်
လူမျိုးစု (၁) - ၅၂၇	၁၇၃	ဘာသာ(၁) - ၇၃	၁၇၃
လူမျိုးစု (၂) -----		ဘာသာ(၂) -----	
လူမျိုးစု (၃) -----		ဘာသာ(၃) -----	
လူမျိုးစုရော -----		ဘာသာရော -----	
အခြား			
	အရေအတွက်		
မသန်စွမ်းသူများ	၇		
သက်ကြီးရွယ်အိုများ (၆၅ နှစ် နှင့် အထက်)	၂၄		

[Type text] Page 4

(ဂ) ကျွမ်းကျင်သူများမှတ်တမ်း (ကျေးရွာတွင်နေထိုင်သော သို့မဟုတ် တခြားရွာမှလာရောက်သောကျွမ်းကျင်သူများ)

(၁) စာသင်ကျောင်း			(၂) ကျန်းမာရေး			(၃) လက်မှုပညာရှင်		
	ရွာတွင်နေထိုင်သူ	အခြားရွာမှလာသူ		ရွာတွင်နေထိုင်သူ	အခြားရွာမှလာသူ		ရွာတွင်နေထိုင်သူ	အခြားရွာမှလာသူ
မူလတန်းပြဆရာ/မ	<input type="checkbox"/>	<input type="checkbox"/>	ဆရာပန်	<input type="checkbox"/>	<input type="checkbox"/>	လက်သမား	<input checked="" type="checkbox"/>	<input type="checkbox"/>
အထက်တန်းပြဆရာ/မ	<input type="checkbox"/>	<input checked="" type="checkbox"/>	လက်ထောက်ကျန်းမာရေးမှူး	<input type="checkbox"/>	<input type="checkbox"/>	ပန်းရံ	<input type="checkbox"/>	<input type="checkbox"/>
အလယ်တန်းပြဆရာ/မ	<input type="checkbox"/>	<input type="checkbox"/>	အမျိုးသမီးကျန်းမာရေးဆရာမ	<input type="checkbox"/>	<input type="checkbox"/>	လျှပ်စစ်ကျွမ်းကျင်၊ ဇီးသမား	<input type="checkbox"/>	<input type="checkbox"/>
မူကြိုဆရာ/မ	<input type="checkbox"/>	<input type="checkbox"/>	သားဖွားဆရာမ	<input type="checkbox"/>	<input type="checkbox"/>	ရေပိုက်သူယ်သူ	<input checked="" type="checkbox"/>	<input type="checkbox"/>
အခြား	<input type="checkbox"/>	<input type="checkbox"/>	ပြည်သူ့ကျန်းမာရေးလုပ်သား	<input type="checkbox"/>	<input type="checkbox"/>	စက်ပြင်ဆရာ	<input checked="" type="checkbox"/>	<input type="checkbox"/>
မှတ်ချက်			မှတ်ချက်			မှတ်ချက်		

(ဃ) ကျေးရွာသို့ ရောက်ရှိနိုင်သည့်လမ်းအခြေအနေ / ကျေးရွာတစ်ရွာသည် ၎င်း၏ကျေးရွာအုပ်စုနှင့် ဆက်သွယ်ထားသော လမ်းအခြေအနေ (အောက်ပါတို့ကိုပိုင်းပါ)

ကျောက်ကြမ်းလမ်း ကတ္တရာလမ်း (ကွန်ကရစ်လမ်း) မော်တော်ဆိုင်ကယ်လမ်း
 ကျောက်ခင်းလမ်း မြေသားလမ်း လူသွားလမ်း အခြား _____

(င) ကျေးရွာဖွံ့ဖြိုးမှုစီမံချက်

(၁) လူထုဗဟိုပြုစီမံကိန်းမစတင်မီ ဤကျေးရွာတွင်ကျေးရွာဖွံ့ဖြိုးမှု စီမံချက်ရှိခဲ့ပါသလား? (ရှိပါသည်) မရှိပါ/မသိပါ

(၂) ရှိခဲ့ပါလျှင် ဤစီမံချက်ကို မည်သည့် ခုနှစ်တွင်ပြင်ဆင်ခဲ့ပါသနည်း? ၂၀၀၈ ခုနှစ်---/မသိပါ

(၃) ဤစီမံချက်ကို ဖြိုနယ်မှုအတည်ပြုခဲ့ပါသလား? (ပြုခဲ့ပါသည်) မပြုခဲ့ပါ / မသိပါ

[Type text]

(ဗ) ခရီးအကွာအဝေး

(၁) ဤကျေးရွာ၏ ဗဟိုမှ ငယ်ကျေးရွာအုပ်စု၏ ဗဟိုအထိ ခရီးပိုင်ပိုင်ပျက်ကွာပေးသနည်း? မိုင်-----/မသိပါ

(၂) ဤကျေးရွာမှ ငယ်ကျေးရွာအုပ်စု၏ ဗဟိုအထိ သွားလာရာတွင် ကြာမြင့်သည့် အချိန်

ခြောက်သွေ့ ရာသီတွင် ကြာချိန် ၅၅ မိနစ် ----- ထော်လာဂျီ (မော်တော်ဆိုင်ကယ်) ခြေလျင်/လား/မော်တော်ဘုတ်/ အခြား -----

မိုးရာသီတွင် ကြာချိန် ၅၅ မိနစ် ----- ထော်လာဂျီ (မော်တော်ဆိုင်ကယ်) ခြေလျင်/လား/မော်တော်ဘုတ်/ အခြား -----

(ဆ) ပတ်ဝန်းကျင်ဆိုင်ရာ သဘာဝဘေးအန္တရာယ်

ဤကျေးရွာတွင် ရေကြီးခြင်းကဲ့သို့ သဘာဝဘေးအန္တရာယ် ကျရောက်ဖူးခြင်း ရှိပါသလား။

□ မရှိပါ ရှိပါသည် ရှိလျှင် ဖော်ပြပါ ----- ၃၀၀၆ (နှုန်း)

(ဇ) ကျေးရွာတွင် ဖွဲ့စည်းထားသော အဖွဲ့အစည်းများ

လူထုဗဟိုပြုစီမံကိန်းပတ်ဝန်းကျင် ဖွံ့ဖြိုးရေးအတွက် အစိုးရ(သို့) ရွာသားများကိုယ်တိုင်(သို့) စီမံကိန်းတစ်ခုခုမှ ဖွဲ့စည်းထားသည့် အဖွဲ့အစည်းများ ရှိပါသလား။

(၁) စက်မှုဇုန် -----

(၂) -----

(ဈ) အထွေထွေအုပ်ချုပ်ရေး ဦးစီးဌာန (GAD) မှ မှတ်တမ်းတင်ထားခြင်း

ဤကျေးရွာသည် အထွေထွေအုပ်ချုပ်ရေး ဦးစီးဌာန (GAD) မှ မှတ်တမ်းတင်ထားမှု ရှိပါသလား။

□ မရှိပါ ရှိပါသည်

ကျေးရွာခေါင်းဆောင်

အမည် ဦးတင်စိန်

လက်မှတ် [Signature] ခန့်.စွဲ ၂၀.၉.၂၀၁၉

လူထုစည်းရုံးရေးမှူး

အမည် ဒေါ်ခင်စိန်

လက်မှတ် [Signature] ခန့်.စွဲ ၂၀.၉.၂၀၁၉

၁၀။ စီမံကိန်းစက်ဝန်းအချိန်ဇယား (ပုံစံစ-၂)။ ပထမနှစ်စက်ဝန်း

(၈.၀.၂ - စီမံကိန်းစက်ဝန်းဇယား (၉C.၂))

စီမံကိန်းစက်ဝန်းအချိန်ဇယား		စီမံကိန်းစက်ဝန်းအချိန်ဇယား		စီမံကိန်းစက်ဝန်းအချိန်ဇယား		စီမံကိန်းစက်ဝန်းအချိန်ဇယား		စီမံကိန်းစက်ဝန်းအချိန်ဇယား	
စီမံကိန်းစက်ဝန်းအချိန်ဇယား	စီမံကိန်းစက်ဝန်းအချိန်ဇယား	စီမံကိန်းစက်ဝန်းအချိန်ဇယား	စီမံကိန်းစက်ဝန်းအချိန်ဇယား	စီမံကိန်းစက်ဝန်းအချိန်ဇယား	စီမံကိန်းစက်ဝန်းအချိန်ဇယား	စီမံကိန်းစက်ဝန်းအချိန်ဇယား	စီမံကိန်းစက်ဝန်းအချိန်ဇယား	စီမံကိန်းစက်ဝန်းအချိန်ဇယား	စီမံကိန်းစက်ဝန်းအချိန်ဇယား
၁။ စီမံကိန်းစက်ဝန်းအချိန်ဇယား	၂။ စီမံကိန်းစက်ဝန်းအချိန်ဇယား	၃။ စီမံကိန်းစက်ဝန်းအချိန်ဇယား	၄။ စီမံကိန်းစက်ဝန်းအချိန်ဇယား	၅။ စီမံကိန်းစက်ဝန်းအချိန်ဇယား	၆။ စီမံကိန်းစက်ဝန်းအချိန်ဇယား	၇။ စီမံကိန်းစက်ဝန်းအချိန်ဇယား	၈။ စီမံကိန်းစက်ဝန်းအချိန်ဇယား	၉။ စီမံကိန်းစက်ဝန်းအချိန်ဇယား	၁၀။ စီမံကိန်းစက်ဝန်းအချိန်ဇယား
၆.၃.၁၇	၇.၃.၁၇	၈.၃.၁၇	၉.၃.၁၇	၁၀.၃.၁၇	၁၁.၃.၁၇	၁၂.၃.၁၇	၁၃.၃.၁၇	၁၄.၃.၁၇	၁၅.၃.၁၇

စီမံကိန်းစက်ဝန်းအချိန်ဇယား (ပုံစံ ၂)၊ ဒုတိယနှစ်စက်ဝန်း

ပုံစံ - ၀ - ၂ - စီမံကိန်းစက်ဝန်းအချိန်ဇယား (PC 2)

ကော်မတီအဖွဲ့ဝင်များအဖွဲ့ဝင်များ၏ အမည်များကို ဖြည့်စွက်ရန်

စက်ဝန်းအဖွဲ့ဝင်များ၏ အမည်များကို ဖြည့်စွက်ရန်

စက်ဝန်း(၁) ။ စက်ဝန်း(၂) ။ စက်ဝန်း(၃)

စက်ဝန်း(၄)

ကျေးရွာအုပ်စု ဘဏ်စာရင်းအကျဉ်းချုပ်

ကျေးရွာအုပ်စု

ကျေးရွာအုပ်စု

စီမံကိန်းဆောင်ရွက်မှုအစီအစဉ်များ

၁။ ကျေးရွာစီမံကိန်း စီမံဆောင်ရွက်ရေးအဖွဲ့အစည်းအဖွဲ့

၂။ ကျေးရွာဖွံ့ဖြိုးရေး စီမံချက်ရေးအဖွဲ့အစည်းအဖွဲ့

၃။ ကျေးရွာအုပ်စု လုပ်ငန်းဆိုင်ရာအဖွဲ့အစည်းအဖွဲ့

၄။ နယ်အဆင့် စီမံကိန်းရေးဆွဲရေး နှင့် အကောင်အထည်ဖော်ရေးကော်မတီ၏ စီမံကိန်း သုံးသပ်မှုအဖွဲ့အစည်းအဖွဲ့

၅။ နယ်အဆင့် စီမံကိန်းရေးဆွဲရေး နှင့် အကောင်အထည်ဖော်ရေး ကော်မတီ၏ ဆုံးဖြတ်မှုကို ရွာသို့ အသိပေးအကြောင်းကြားသည့် အစည်းအဝေး

၆။ စီမံကိန်းလုပ်ငန်းဆိုင်ရာအဖွဲ့အစည်းအဖွဲ့

၇။ စီမံကိန်းလုပ်ငန်း အကောင်အထည်ဖော်ရေးအဖွဲ့အစည်းအဖွဲ့

၈။ ဝယ်ယူရေးအဖွဲ့အစည်းအဖွဲ့

၉။ ဘဏ္ဍာရေးကုန်ကျမှု လျာထားအစီအစဉ်ရေးဆွဲခြင်း

စက်ဝန်း နံပါတ်	ပြင်ဆင်ရေး စက်ဝန်း	စီမံကိန်း စက်ဝန်း	အစည်းအဝေးတွင်တက်ရောက်သူအရေအတွက်				လုပ်ငန်းစဉ် အရေအတွက် နှင့် လုပ်ငန်းအစဉ်
			အချိန်အတွက် အရေအတွက်	အချိန်အတွက် အရေအတွက်	အချိန်အတွက် အရေအတွက်	အချိန်အတွက် အရေအတွက်	
၁၂.၁၁.၁၇	၁၂.၁၁.၁၇	၁၂.၁၁.၁၇	၃၃	၅၇	၅၈	၅၇	၅၇
၁၂.၁၁.၁၇	၁၂.၁၁.၁၇	၁၂.၁၁.၁၇	၅၇	၅၇	၅၈	၅၇	၅၇
၁၂.၁၁.၁၈	၁၂.၁၁.၁၈	၁၂.၁၁.၁၈	၂၇	၄၈	၅၈	၅၇	၅၇
			၅၇	၅၇	၅၈	၅၇	၅၇

စီမံကိန်းစက်ဝန်းအချိန်ဇယား (ပုံစံစ-၂). တတိယ နှစ်စက်ဝန်း

ပုံစံ - စ-၂ - စီမံကိန်းစက်ဝန်းအချိန်ဇယား (PC 2)

လက်ညှိုးချက်၊ သက်ဆိုင်ရာလူထုစည်းရုံးရေးမှူး/လက်ထောက်နည်းဥက္ကဋ္ဌများမှ စီမံကိန်းစက်ဝန်းအဆင့်တစ်ခုပါပြီးစီးဆိုင် ကျေးရွာနှင့် ကျေးရွာအုပ်စုအတွက် ဤပုံစံဖြည့်သွင်းရမည်။	
စည်းရုံးရေးမှူး/ဝန်ထမ်း အမည်	ဖျေဖျက်အင်္ဂါ
နေ့စွဲ 3.10.18	စက်ဝန်းအမှတ်ကြိမ်ပါ <input type="checkbox"/> စက်ဝန်း(၁) <input type="checkbox"/> စက်ဝန်း(၂) <input checked="" type="checkbox"/> စက်ဝန်း(၃) <input type="checkbox"/> စက်ဝန်း (၄)
ကြီးကြပ်ရေးမှူး အရာထမ်း	မြို့နယ် ဗဟော
ကျေးရွာအုပ်စု ဝန်ထမ်းအမည်	ကျေးရွာ ကွင်းကြီး

စီမံကိန်းအခင်းပျက်မှုအဆင့်များ	နေ့စွဲ		အစည်းအဝေးတွင်တက်ရောက်သူအရေအတွက်			
	စတင်သည့် နေ့	ပြီးဆုံးသည့်နေ့	အမျိုးသား အရေအတွက်	အမျိုးသမီး အရေအတွက်	အိမ်ထောင်စု အရေအတွက်	လူဦးရေတက်ရောက်သူ အရေအတွက် နှင့် ဂျပိုင်ရာအရေအတွက်
၁။ ကျေးရွာစီမံကိန်း စိတ်ဆက်အစည်းအဝေး	3.10.18	3.10.18	31	61	92	92 ယာ
၂။ ကျေးရွာပွဲခြားရေး စံချက်အသိပေးဆွဲခြင်း အစည်းအဝေး	7.11.18	7.11.18	29	69	98	98 ဗမာ

၃။ ကျေးရွာအုပ်စု လုပ်ငန်းဆိုင်ရာများသည် အစည်းအဝေး							
၄။ မြို့နယ်အဆင့် စီမံကိန်းရေးဆွဲရေး နှင့် အကောင်အထည်ဖော်ရေးကော်မတီ၏ စီမံကိန်း သုံးသပ်မှု အစည်းအဝေး			မလို	မလို	မလို	မလို	
၅။ မြို့နယ် စီမံကိန်းရေးဆွဲရေး နှင့် အကောင်အထည်ဖော်ရေး ကော်မတီ၏ဆိုင်ရာများကို ရွာသို့ အသိပေး အကြောင်းကြားသည့် အစည်းအဝေး	၉၉.၁.၁၅	၉၉.၁.၁၅	45	45	90	90	မာ
၆။ စီမံကိန်းလုပ်ငန်းဆိုင်ရာများအတွက် အစည်းအဝေး							
၆.၁။ စီမံကိန်းလုပ်ငန်း အကောင်အထည်ဖော်ရေးအစီအစဉ် ရေးဆွဲခြင်း	၉၉.၁.၁၅	၉၉.၁.၁၅	3	5	8	8	မာ
၆.၂။ ဝယ်ယူရေးအစီအစဉ် ရေးဆွဲခြင်း	၉၉.၁.၁၅	၉၉.၁.၁၅	3	5	8	8	မာ
၆.၃။ ဘဏ္ဍာရေးကျန်ကျမှု လျာထားအစီအစဉ် ရေးဆွဲခြင်း	၉၉.၁.၁၅	၉၉.၁.၁၅	3	5	8	8	မာ

၆.၄ ဖြစ်/ထိန်းအစီအစဉ် ရေးဆွဲခြင်း						
၇. လိမ္မော်လုပ်ငန်းခွဲ တိုးတက်မှု စောင့်ကြည့် အစည်းအဝေး						
၇.၁ အစည်းအဝေး ပထမအကြိမ်						
၇.၂ အစည်းအဝေး ဒုတိယအကြိမ်						
၇.၃ အစည်းအဝေး တတိယအကြိမ်						
၈. လိမ္မော်လုပ်ငန်းခွဲ အပြီးသတ်စစ်ဆေးခြင်း အစည်းအဝေး						
၉. လူထုစစ်ဆေးမှုအစည်းအဝေး						

စီမံကိန်းစက်ဝန်းအချိန်ဇယား (ပုံစံစ-၂). စတုတ္ထနှစ်စက်ဝန်း

ပုံစံ - စ-၂ - စီမံကိန်းစက်ဝန်းအချိန်ဇယား (PC 2)

လည်ညွှန်းစဉ်	သက်တိုင်ရာဂုဏ်ရည်နှင့်စေမှု၊ လက်ထောက်နှစ်ပညာများမှ	စီမံကိန်းစက်ဝန်းအဆင့်တစ်ခုစီပြီးစီးတိုင်းကျေးရွာနှင့်
ကျေးရွာအုပ်စုအတွက် ဤစီမံကိန်းအချိန်ဇယား		
စည်းကမ်းချက်/လက်ထောက်နှစ်ပညာစေမှုအဆင့်	အမည်	ရွေးချယ်ရေး ငါး / ဦးသားထွန်းထွန်း
နေ့စွဲ	၆. 11. 19	စက်ဝန်းအားမှတ်ခြင်းမရှိ <input type="checkbox"/> စက်ဝန်း(၁) <input type="checkbox"/> စက်ဝန်း(၂) <input type="checkbox"/> စက်ဝန်း(၃) <input type="checkbox"/> စက်ဝန်း (၄)
ပြည်နယ်/တိုင်း	မြို့နယ်	ကျေးရွာအုပ်စု
	ရတနာတောင်	ကျေးရွာ
	ရတနာတောင်	ကျေးရွာ

စီမံကိန်းအဆင့်စက်ဝန်းအချိန်ဇယား	နေ့စွဲ		အစည်းအဝေးတွင် တက်ရောက်သူအရေအတွက်				
	စတင်သည့်နေ့	ပြီးဆုံးသည့်နေ့	အမျိုးသားအရေအတွက်	အမျိုးသမီးအရေအတွက်	အိမ်ထောင်စုအရေအတွက်	အိမ်ထောင်စုပေါင်း	အိမ်ထောင်စု %
၁။ ကျေးရွာစီမံကိန်း မိတ်ဆက်အစည်းအဝေး	၉.၅.၁၉	၂၅.၅.၁၉	၃၅	၅၃	၆၈	၁၇၃	၅၀.၈၇
၂။ ကျေးရွာစီမံကိန်း မိတ်ဆက်အစည်းအဝေး	၆. 11. 19	၆. 11. 19	၄၉	၃၅	၆၈	၁၇၃	၅၀.၈၇
၃။ ကျေးရွာအုပ်စု							
လုပ်ငန်းဆောင်ရွက်ရန်အတွက် အစည်းအဝေး							
၄။ မြို့နယ်အဆင့်စီမံကိန်းစေမှုစေ့စပ်ရေးအစည်းအဝေး							
စီမံကိန်း သုံးသပ်မှုအစည်းအဝေး							

၅။ မြို့နယ် စီမံကိန်းရေးဆွဲရေးနှင့် အကောင်အထည်ဖော်ရေးတော်စီမံခန့်ခွဲမှုဦးစီးဌာနမှ အသိပေးအကြောင်းကြားသည့်အရည်အဝေး	၆.၇၀	၆.၇၀	၄၇	၄၇	၄၀	၄၇	၄၇	၁၇၃	
၆။ စီမံကိန်းလုပ်ငန်းခွဲစဉ်အရည်အဝေး	မရှိ	မရှိ	မရှိ	မရှိ	မရှိ	မရှိ	မရှိ	မရှိ	မရှိ
၆.၀။ စီမံကိန်းလုပ်ငန်း အကောင်အထည်ဖော်ရေးအစီအစဉ် ရေးဆွဲခြင်း			-						
၆.၂။ ဝယ်ယူရေးအစီအစဉ် ရေးဆွဲခြင်း			-						
၆.၃။ အကျိုးခံစားခွင့်ရရှိရေးအစီအစဉ် ရေးဆွဲခြင်း			-						
၆.၄။ ဝယ်ယူရေး/ဝယ်ယူရေးအစီအစဉ် ရေးဆွဲခြင်း			-						
၇။ စီမံကိန်းလုပ်ငန်းခွဲစဉ်အရည်အဝေး	မရှိ	မရှိ	မရှိ	မရှိ	မရှိ	မရှိ	မရှိ	မရှိ	မရှိ
၇.၀။ အရည်အဝေး ပထမအကြိမ်			-						
၇.၂။ အရည်အဝေး ဒုတိယအကြိမ်			-						
၇.၃။ အရည်အဝေး တတိယအကြိမ်			-						
၈။ စီမံကိန်းလုပ်ငန်း အညွှန်းတမ်းအရည်အဝေး			-						
၉။ လူထုဝန်ဆောင်မှုအရည်အဝေး			-						

ကျေးရွာဖွံ့ဖြိုးရေး ဦးစားပေး အစီအစဉ် (ပုံစံစ-၃). ဒုတိယနှစ်စက်ဝန်း

ပုံစံ - ၀ - ၃ ကျေးရွာဖွံ့ဖြိုးရေး ဦးစားပေးအစီအစဉ် (Form PC 3)

လမ်းညွှန်ချက်၊ အဆင့်(၃) ကျေးရွာမှော်မှန်းချက်အစည်းအဝေး ပြီးဆုံးသောအခါ ကျေးရွာပုံစံကိန်း အထောက်အကူပြု
 ကော်မတီသည် လူထုစည်းရုံးရေးမှူးအကူအညီဖြင့် ဤပုံစံကိုပြည့်စုံအောင် ဖြည့်သွင်းရမည်။

နေ့စွဲ 25.11.17

စက်ဝန်းအား အမှတ်ဖြစ်ပါ (V) စက်ဝန်း(၀)
 ဗီစီစက်ဝန်း(၂) စက်ဝန်း(၃) စက်ဝန်း(၄)

ပြည်နယ်/တိုင်း ဧရာဝတီ ပြနယ် ဖျာခါ ကျေးရွာအုပ်စု သက်ကုန်း ကျေးရွာ ကွင်းကြီး

က။ အဝက်အစဲအတားအဆီးများအားစေ့စနစ်ခြင်း - ယခုလက်ရှိအခြေအနေတွင် ဤကျေးရွာဖွံ့ဖြိုးတိုးတက်ရေးအတွက်
 အဓိက အဝက်အစဲအတားအဆီးများသည် ပည်သည်များဖြစ်ပါသည်။ (အမျိုးသား/သမီး အနည်းဆုံးအဝက်အစဲ ၅ ခုစီဖော်ပြပါ)
 အမျိုးသား အဖွဲ့မှ တင်ပြသောအဝက်အစဲအတားအဆီးများ အမျိုးသမီး အဖွဲ့မှတင်ပြသောအဝက်အစဲအတားအဆီးများ

၀	ရွာတွင်းထမ်းမကောင်းခြင်း	၀	ရွာတွင်းထမ်းမကောင်းခြင်း
၂	ဦးစားကော့ဒါခြင်း	၂	အထွတ်အမြတ်အခြေအနေ
၄	အထွတ်အမြတ်အခြေအနေ	၄	အထွတ်အမြတ်အခြေအနေ
၅	အထွတ်အမြတ်အခြေအနေ	၅	အထွတ်အမြတ်အခြေအနေ
၆		၆	

ခ။ မှော်မှန်းခြင်း - နောင်လာမည့် (၅) နှစ် အတွင်း ကျေးရွာဖွံ့ဖြိုးရေး မှော်မှန်းလျာထားချက်များအား တင်ပြပါ။

အမျိုးသားအဖွဲ့မှ တင်ပြသောမှော်မှန်းချက်များ		အမျိုးသမီးအဖွဲ့မှ တင်ပြသောမှော်မှန်းချက်များ	
၀	ရွာတွင်းထမ်းမကောင်းခြင်း	၀	ရွာတွင်းထမ်းမကောင်းခြင်း
၂	အထွတ်အမြတ်အခြေအနေ	၂	အထွတ်အမြတ်အခြေအနေ
၃	အထွတ်အမြတ်အခြေအနေ	၃	အထွတ်အမြတ်အခြေအနေ
၄	အထွတ်အမြတ်အခြေအနေ	၄	အထွတ်အမြတ်အခြေအနေ
၅	အထွတ်အမြတ်အခြေအနေ	၅	အထွတ်အမြတ်အခြေအနေ
၆		၆	

ဂ။ လူထုပုံစံကိန်း၏ လာမည့် (၄) နှစ်အတွက် အကျုံးဝင်သော ဦးစားပေး ဖွံ့ဖြိုးတိုးတက်မှု လုပ်ငန်း အစီအစဉ်များအားဖော်ပြပါ။

အဆင့်	ကျေးရွာအတွက် ဦးစားပေး ဖွံ့ဖြိုးတိုးတက်မှု လုပ်ငန်းစဉ်များ	အဆိုပြုသူ (အမျိုးသားများ/ အမျိုးသမီးများ/အမျိုးသား+ အမျိုးသမီး)	ခန့်မှန်းကုန်ကျ စရိတ်	အကျိုးခံစားခွင့်ရှိသူ ခန့်မှန်းခြေ အရေ အတွက်
၀	ရွာတွင်းထမ်းမကောင်းခြင်း	အမျိုးသား+အမျိုးသမီး		၆၆၅
၂	ဦးစားကော့ဒါခြင်း	"		
၃	အထွတ်အမြတ်အခြေအနေ	အမျိုးသား		
၄	အထွတ်အမြတ်အခြေအနေ	"		
၅				
၆				

ဃ၊ လူထုစီမံကိန်း၏ လာမည့်(၄)နှစ်အတွက် အကျုံးမဝင်သော ဦးစားပေး ဖွံ့ဖြိုးတိုးတက်မှု လုပ်ငန်း အစီအစဉ်များအားဖော်ပြပါ။

အဆင့်	ကျေးရွာအတွက် ဦးစားပေး ဖွံ့ဖြိုး တိုးတက်မှု လုပ်ငန်းစဉ်များ	အဆိုပြုသူ (အမျိုးသားများ/ အမျိုးသမီးများ/အမျိုးသား+ အမျိုးသမီး)	အခန်းကဏ္ဍ
၁	ထိန္ဒာရေးအဖွဲ့	အမျိုးသား / ဘဇော်	အထက်ပြောထားကြောင်း
၂			
၃			
၄			
၅			
၆			
၇			
၈			

ခေါင်းဆောင်၊ ကျေးရွာစီမံကိန်းအထောက်အကူပြုကော်မတီမှ အတည်ပြုသည်။

အမည် ဦးထွန်းကျော် လက်မှတ် [Signature] နေ့စွဲ ၂၅. ၁၁. ၁၇

ကျေးရွာဖွံ့ဖြိုးရေး ဦးစားပေး အစီအစဉ် (ပုံစံစ-၃). တတိယ နှစ်စက်ဝန်း

ပုံစံ - စ-၃ ကျေးရွာဖွံ့ဖြိုးရေး ဦးစားပေးအစီအစဉ် (Form PC 3)

လယ်ဥျှားစိုက် အထင်(၃)ကျေးရွာမျှော်မှန်းချက်အစဉ်အဝေးပြီးဆုံးသောအခါ ကျေးရွာစီမံကိန်း အထောက်အကူပြု ဝေဟင်္ဂဏ္ဍာန်များကို လူထုစည်းရုံးရေးပူးပေါင်းအကူအညီဖြင့် ဤပုံစံကိုပြည့်စုံအောင် ဖြည့်သွင်းရမည်။	
လူထုစည်းရုံးရေးပူးပေါင်း အမည် ၆၈၇၉၉၅၁၁၁၁	
နေ့စွဲ ၂၅.၁၁.၂၀၁၈	စက်ဝန်းအား အမှတ်ဖြစ်ပါ (✓) <input type="checkbox"/> စက်ဝန်း(၁) <input type="checkbox"/> စက်ဝန်း(၂)၊ စက်ဝန်း(၃)၊ စက်ဝန်း(၄)
ပြည်နယ်/တိုင်း ဧရာဝတီ	မြို့နယ် ယုတော
ကျေးရွာအုပ်စု သက်န်းကုန်း	ကျေးရွာ ကွင်းကြီး

က။ အဝက်အခဲအတာအဆီးများအားရွေးနှေးခြင်း - ယခုလက်ရှိအခြေအနေတွင်ဤကျေးရွာဖွံ့ဖြိုးတိုးတက်ရေးအတွက် အဓိကအခက်အခဲအတာအဆီးများသည် မည်သည်များဖြစ်ပါသနည်း။ (အမျိုးသား/သမီး အနည်းဆုံးအဝက်အခဲ ၅ ခုစီဖော်ပြပါ)

အုပ်စုဖွဲ့ရွေးနှေးမှုများမှ တင်ပြသောအခက်အခဲအတာအဆီးများ	
ထီးမကောင်သောကြောင့် သွားလာရခက်ခဲခြင်း ၊ မိုးရာသီတွင် ခြေရေထဲသို့ ကျော်လှုပ်ခြင်း ၊ မိုးရေ တိုက်ခတ်ပါက ကျန်းမာရေး ပြဿနာများ ဖြစ်ပေါ်ခြင်း။	<input type="checkbox"/> ကျား <input type="checkbox"/> မ ကျား + မ
ကမ်းများ ပညာရေးအား နည်းခြင်း ၊ ခြေအနာရယ်ခြင်း ၊ ဒီဇင်္ဂါလ် ဖြစ်ခြင်း။	<input type="checkbox"/> ကျား <input type="checkbox"/> မ ကျား + မ
ထီးမကောင်သောကြောင့် ကျားများ အတွက် လုပ်ငန်း လုပ်ငန်းများ ဖွဲ့စည်းပေးခြင်း ၊ မီးပွားရေး စာအုပ်များ ဖြစ်ခြင်း။	<input type="checkbox"/> ကျား <input type="checkbox"/> မ ကျား + မ
ကျားများ စားသုံးရန် ဖွဲ့စည်းခြင်း ၊ မီးပွားရေး စာအုပ်များ ဖြစ်ခြင်း။	<input type="checkbox"/> ကျား <input type="checkbox"/> မ ကျား + မ
	<input type="checkbox"/> ကျား <input type="checkbox"/> မ <input type="checkbox"/> ကျား + မ

ခ။ မျှော်မှန်းခြင်း- နောင်လာမည့် (၅) နှစ် အတွင်း ကျေးရွာဖွံ့ဖြိုးရေး မျှော်မှန်းလျာထားချက်များအား တင်ပြပါ။

အုပ်စုဖွဲ့ရွေးနှေးမှုများမှ တင်ပြသောအခက်အခဲအတာအဆီးများ	
မီးပွားရေး ဖိုဖိုတို့ တက်လာမည်။	<input type="checkbox"/> ကျား <input type="checkbox"/> မ ကျား + မ
ပညာရေး အဆင့် အတန်း ဖိုဖိုကောင်းမွန်လာပြီး ပညာတတ်များ တိုးပွားလာမည်။	<input type="checkbox"/> ကျား <input type="checkbox"/> မ ကျား + မ
သားသမီး အနာရယ်ကျရောက်ပါက သားလွတ်ရာသို့ ရောက်နိုင်ရန် အသက် ချမ်းသာခြင်း ဖြစ်ခြင်း။	<input type="checkbox"/> ကျား <input type="checkbox"/> မ ကျား + မ
ဝေငွေများ တိုးပွားလာပြီး လူမှုပွဲအဆင့် ဖြစ်ပွားလာမည်။	<input type="checkbox"/> ကျား <input type="checkbox"/> မ ကျား + မ

□ ကျား □ မ □ ကျား + မ

ဂ။ လူထုစီမံကိန်း၏ လာမည့် (၄) နှစ်အတွက် အကျိုးပင်သော ဦးစားပေး ဖွံ့ဖြိုးတိုးတက်မှု လုပ်ငန်း အစီအစဉ်များအားဖော်ပြပါ။

အဆင့်	ဦးစားပေး	ကျေးရွာအတွက် ဦးစားပေး ဖွံ့ဖြိုးတိုးတက်မှု လုပ်ငန်းစဉ်များ	အဆိုပြုသူ (အမျိုးသားများ/ အမျိုးသမီးများ/ အမျိုးသား + အမျိုးသမီး)	အခန်းကဏ္ဍ	ဦးစားပေး အဆင့် သတ်မှတ်ချက်	ခန့်မှန်း ကုန်ကျစရိတ်	အကျိုးပေးစွမ်းရည် သုံးနှုန်းခြင်း		
							ကျား	မ	ပေါင်း
၁		၄၅၀၀၀ ကျွန်ုပ်တို့၏ ဝန်ထမ်းများ	အမျိုးသား + အမျိုးသမီး	လမ်းဆုံအမှတ် ၁၀	၅	၅၅၀၀၀၀	၃၀၄	၃၃၃	၆၃၇
၂		အိမ်ထောင်စုတို့၏ အကျိုးစီးပွား	အမျိုးသား + အမျိုးသမီး	လမ်းဆုံအမှတ် ၁၀	၂	၂၅၀၀၀၀	၃၀၄	၃၃၃	၆၃၇
၃		အကျိုးစီးပွား	အမျိုးသား + အမျိုးသမီး	လမ်းဆုံအမှတ် ၁၀	၃	၃၅၀၀၀၀	၃၀၄	၃၃၃	၆၃၇
၄		အကျိုးစီးပွား	အမျိုးသား + အမျိုးသမီး	လမ်းဆုံအမှတ် ၁၀	၄	၄၅၀၀၀၀	၃၀၄	၃၃၃	၆၃၇
၅									

ဃ။ လူထုစီမံကိန်း၏ လာမည့် (၄) နှစ်အတွက် အကျိုးပင်သော ဦးစားပေး ဖွံ့ဖြိုးတိုးတက်မှု လုပ်ငန်း အစီအစဉ်များအားဖော်ပြပါ။

အဆင့်	ကျေးရွာအတွက် ဦးစားပေး ဖွံ့ဖြိုးတိုးတက်မှု လုပ်ငန်းစဉ်များ	အဆိုပြုသူ (အမျိုးသားများ/ အမျိုးသမီးများ/ အမျိုးသား + အမျိုးသမီး)	အခန်းကဏ္ဍ
၁	အိမ်ထောင်စုတို့၏ အကျိုးစီးပွား	အမျိုးသား	Livelihoods (non Agriculture)
၂	အိမ်ထောင်စုတို့၏ အကျိုးစီးပွား	အမျိုးသမီး	Livelihoods (non Agriculture)
၃	အိမ်ထောင်စုတို့၏ အကျိုးစီးပွား	အမျိုးသား + အမျိုးသမီး	Livelihoods (non Agriculture)
၄			
၅			

ခေါင်းစောင်၊ ကျေးရွာစီမံကိန်းအထောက်အကူပြုကော်မတီမှအတည်ပြုသည်။

အမည် ဒေါ် ဖြူဖြူ လက်မှတ် [Signature] ဇန်နဝါရီ ၂၅. ၁၁. ၂၀၁၈

ကျေးရွာဖွံ့ဖြိုးရေး ဦးစားပေး အစီအစဉ် (ပုံစံစ-၃). စတုတ္ထနှစ် စက်ဝန်း

ပုံစံ - စ-၃ ကျေးရွာဖွံ့ဖြိုးရေး ဦးစားပေးအစီအစဉ် (Form PC 3)

လက်ညှိုးခွက်၊ အဆင့်(၃)ကျေးရွာဖွံ့ဖြိုးမှုကော်မတီအဖွဲ့ဝင်အဖြစ်အရွေးချယ်ခံယူသူအား ကျေးရွာစီမံကိန်း အထောက်အကူပြု စက်ဝန်းပေါ်သည် လူထုစည်းရုံးရေးမှူးအကူအညီဖြင့် ကြိုပုံစံကိုဖြည့်စွဲအောင် ဖြည့်သွင်းရမည်။			
လူထုစည်းရုံးရေးမှူး/ဝန်ထမ်း အမည် <u>ခင်မြင့်မြင့်</u>			
စနစ် <u>၆.၁၁.၂၀၁၇</u>	စက်ဝန်းအား အမှတ်(ဖြစ်ပါ) <input type="checkbox"/> စက်ဝန်း(၁) <input type="checkbox"/> စက်ဝန်း(၂) <input type="checkbox"/> စက်ဝန်း(၃) <input type="checkbox"/> စက်ဝန်း(၄) <input checked="" type="checkbox"/>		
ဖြည့်နယ်/တိုင်း <u>ဧရာဝတီ</u>	မြို့နယ် <u>ပုသိမ်</u>	ကျေးရွာအုပ်စု <u>သက်န်းကုန်း</u>	ကျေးရွာ <u>ကွင်းကြီး</u>

က၊ အစက်အစဲအတားအဆီးများအားတွေ့ရခြင်း - ယခုလက်ရှိအခြေအနေတွင် ဤကျေးရွာဖွံ့ဖြိုးတိုးတက်ရေးအတွက် အဓိကအခက်အခဲအတားအဆီးများသည် မည်သည့်များဖြစ်ပါသနည်း။ (အမျိုးသား/သမီး အနည်းဆုံးအစက်အစဲ ၅ ဝက်စီဖြည့်ပါ)

အုပ်စုဖွံ့ဖြိုးရေးမှူးများမှ တင်ပြသော အစက်အစဲအတားအဆီးများ	
ကျေးရွာတွင်းရှိ ရေအောက်ရှိ ရေအောက်ရှိ ရေအောက်ရှိ	<input type="checkbox"/> ကျား <input type="checkbox"/> မ <input type="checkbox"/> ကျား+မ
ကျေးရွာတွင်းရှိ ရေအောက်ရှိ ရေအောက်ရှိ ရေအောက်ရှိ	<input type="checkbox"/> ကျား <input type="checkbox"/> မ <input type="checkbox"/> ကျား+မ
ကျေးရွာတွင်းရှိ ရေအောက်ရှိ ရေအောက်ရှိ ရေအောက်ရှိ	<input type="checkbox"/> ကျား <input type="checkbox"/> မ <input type="checkbox"/> ကျား+မ
ကျေးရွာတွင်းရှိ ရေအောက်ရှိ ရေအောက်ရှိ ရေအောက်ရှိ	<input type="checkbox"/> ကျား <input type="checkbox"/> မ <input type="checkbox"/> ကျား+မ
ကျေးရွာတွင်းရှိ ရေအောက်ရှိ ရေအောက်ရှိ ရေအောက်ရှိ	<input type="checkbox"/> ကျား <input type="checkbox"/> မ <input type="checkbox"/> ကျား+မ

ခ၊ မျှော်မှန်းခြင်း- နောင်လာမည့် (၅) နှစ် အတွင်း ကျေးရွာဖွံ့ဖြိုးရေး မျှော်မှန်းလျာထားချက်များအား တင်ပြပါ။

အုပ်စုဖွံ့ဖြိုးရေးမှူးများမှ တင်ပြသော အစက်အစဲအတားအဆီးများ	
ကျေးရွာတွင်းရှိ ရေအောက်ရှိ ရေအောက်ရှိ ရေအောက်ရှိ	<input type="checkbox"/> ကျား <input type="checkbox"/> မ <input type="checkbox"/> ကျား+မ
ကျေးရွာတွင်းရှိ ရေအောက်ရှိ ရေအောက်ရှိ ရေအောက်ရှိ	<input type="checkbox"/> ကျား <input type="checkbox"/> မ <input type="checkbox"/> ကျား+မ
ကျေးရွာတွင်းရှိ ရေအောက်ရှိ ရေအောက်ရှိ ရေအောက်ရှိ	<input type="checkbox"/> ကျား <input type="checkbox"/> မ <input type="checkbox"/> ကျား+မ
ကျေးရွာတွင်းရှိ ရေအောက်ရှိ ရေအောက်ရှိ ရေအောက်ရှိ	<input checked="" type="checkbox"/> ကျား <input type="checkbox"/> မ <input type="checkbox"/> ကျား+မ

[Type text] Page 10

ကျား၊ ဝ ကျား+ ဝ

၈။ လူထုစီမံကိန်း၏ လာမည့် (၄) နှစ်အတွက် အကျိုးပင်သော ဦးစားပေး ဖွံ့ဖြိုးတိုးတက်မှု လုပ်ငန်း အစီအစဉ်များအားဖော်ပြပါ။

ဦးစားပေးအဆင့်	ကျေးရွာအတွက် ဦးစားပေး ဖွံ့ဖြိုးတိုးတက်မှု လုပ်ငန်းစဉ်များ	အဆိုပြုသူ (အမျိုးသားများ/ အမျိုးသမီးများ/ အမျိုးသား+ အမျိုးသမီး)	အခန်းကဏ္ဍ	ဦးစားပေး အဆင့် သတ်မှတ်ချက်	ခန့်မှန်း ကုန်ကျ ဝရိတ်	အကျိုးခံစားခွင့်ရှိသူ နို့မှန်းခြေအရအတွက်		
						ကျား	မ	ပေါင်း
၁	ကွဲပြားစွာ ဆေးဝါး၊ ရေသောက်ရန်	က + ဝ	လမ်းတို ဆေးကုရေး	၁	၁၄၆၄၆၅	၃၁၀	၃၁၃	၆၂၃
၂	ကျေးရွာ ရေပေးစနစ်	က + ဝ	ရေပေးစနစ်	၂	၁၀၀၀၀၀	၃၁၀	၃၁၃	၆၂၃
၃	ကျေးရွာ ဆေးကုရေး	က + ဝ	ယူဆရေး	၃	၁၀၅၀၀၀၀	၃၁၀	၃၁၃	၆၂၃
၄	ကျေးရွာ ရေပေးစနစ်	မ		၄	၅၅၀၀၀၀	၃၁၀	၃၁၃	၆၂၃
၅								

၉။ လူထုစီမံကိန်း၏ လာမည့် (၄) နှစ်အတွက် အကျိုးပင်သော ဦးစားပေး ဖွံ့ဖြိုးတိုးတက်မှု လုပ်ငန်း အစီအစဉ်များအားဖော်ပြပါ။

အဆင့်	ကျေးရွာအတွက် ဦးစားပေး ဖွံ့ဖြိုးတိုးတက်မှု လုပ်ငန်းစဉ်များ	အဆိုပြုသူ (အမျိုးသားများ/ အမျိုးသမီးများ/ အမျိုးသား+ အမျိုးသမီး)	အခန်းကဏ္ဍ
၁	ဆေးကုရေး	ကျား	ဆေးကုရေး ဝန်ဆောင်မှု
၂			
၃			
၄			
၅			

ခေါင်းစောင်၊ ကျေးရွာစီမံကိန်းအထောက်အကူပြုကော်မတီမှအတည်ပြုသည်။

အမည် လက်မှတ် နေ့ရက် ၆-၁၁-၂၀၁၇

၁၂။ အစည်းအဝေးမှတ်တမ်းများ

 ကျေးလက်ဒေသ ဖွံ့ဖြိုးတိုးတက်ရေး ဦးစီးဌာန
 လူထုပတ်ဝန်းကျင် စီမံကိန်း
ပထမအကြိမ်.....အစည်းအဝေး မှတ်တမ်း

နေ့ရက်/အချိန် || || ..ဒီ.၂၀.၂၀.. / ၂:၀၀ PM - ၅:၀၀ PM..

ကျေးရွာ || || ..ကွင်းကြီး.....

အုပ်စု || || ..သင်္ကန်းကုန်း.....

အကြောင်းအရာ || || ပထမအကြိမ်ကျေးရွာစာနည်းကမ်း ။ (တတိယအကြိမ်)

သင်္ကန်းကုန်း စုပေါင်း ကွင်းကြီး ကျေးရွာတွင် လူထုပတ်ဝန်းကျင် ဖြစ်ပေါ်နေသည့် ကိစ္စများကို တွက်
 ပထမအကြိမ်ကျေးရွာစာနည်းကမ်း ကျင်းပ ၁၂ ဝါ အစည်းအဝေး - ပထမအကြိမ် ကျင်းပ ဖြစ်ပေါ် နေသည့် ကိစ္စ
 ပြောကြား ပြီး စာနည်းကမ်းကို စာနည်းကမ်း နည်းလမ်းဖြင့် ကျင်းပသော အစည်းအဝေး ဖြစ်ကြောင်း ပြောကြား
 ခဲ့ပါသည်။

အစီအစဉ် ၁၁ အကျဉ်း ကျေးရွာ စာနည်းကမ်း ကျင်းပသည့် အကြောင်း ပြောကြားပြီး
 စာနည်းကမ်း ၁၂ ဝါ အကျဉ်း စာနည်းကမ်း ကျင်းပသည့် အကြောင်း ပြောကြားပြီး ပြီးပါသည်။

စာနည်းကမ်း ၁၃ ဝါ အကျဉ်း စာနည်းကမ်း ကျင်းပသည့် အကြောင်း ပြောကြားပြီး ပြီးပါသည်။

စာနည်းကမ်း ၁၄ ဝါ အကျဉ်း စာနည်းကမ်း ကျင်းပသည့် အကြောင်း ပြောကြားပြီး ပြီးပါသည်။

စာနည်းကမ်း ၁၅ ဝါ အကျဉ်း စာနည်းကမ်း ကျင်းပသည့် အကြောင်း ပြောကြားပြီး ပြီးပါသည်။

စာနည်းကမ်း ၁၆ ဝါ အကျဉ်း စာနည်းကမ်း ကျင်းပသည့် အကြောင်း ပြောကြားပြီး ပြီးပါသည်။

စာနည်းကမ်း ၁၇ ဝါ အကျဉ်း စာနည်းကမ်း ကျင်းပသည့် အကြောင်း ပြောကြားပြီး ပြီးပါသည်။

စာနည်းကမ်း ၁၈ ဝါ အကျဉ်း စာနည်းကမ်း ကျင်းပသည့် အကြောင်း ပြောကြားပြီး ပြီးပါသည်။

စာနည်းကမ်း ၁၉ ဝါ အကျဉ်း စာနည်းကမ်း ကျင်းပသည့် အကြောင်း ပြောကြားပြီး ပြီးပါသည်။

စာနည်းကမ်း ၂၀ ဝါ အကျဉ်း စာနည်းကမ်း ကျင်းပသည့် အကြောင်း ပြောကြားပြီး ပြီးပါသည်။



ကျေးလက်ဒေသ ဖွံ့ဖြိုးတိုးတက်ရေး ဦးစီးဌာန
လူထုဗဟိုပြု စီမံကိန်း

.....ပထမအကြိမ်.....အစည်းအဝေး မှတ်တမ်း

နေ့ရက်/အချိန် | | ၁၂.၁၀.၂၀၁၈ / ၂.၀၀ PM မှ ၃.၀၀ PM
ကျေးရွာ | | ကွင်းကြီး.....
အုပ်စု | | သက်န်းကုန်း.....

အကြောင်းအရာ | | ပထမ အကြိမ်ကျေးရွာစည်းကမ်း (တတိယနှစ်စက်ဝန်း)

ရောက်လာသည်၊ ကျေးရွာလူထုအား စေ့ဖြိုး ဖြိုးဖြိုး ဖြစ်စေရန် ကျေးရွာအုပ်စု (၁)

ဥစ္စာရေးကြွယ်ဝမှု၊ စားနပ်ရိက္ခာ၊ သက်သာခြင်း၊ ကျား-မရွေး ရာပင်ကုန်ပစ္စည်း၊ လူမှုရေးအကျိုးစီးပွား ဖြစ်ပေါ်

● ဖြေပုံကို ကား ဖြစ်စေရန်ဖြစ်ပါသည်။

စနစ်စနစ် (၁) ကျ စေတနာ့သန်ထမ်း စွမ်းချယ်ရာတွင် ဒုတိယနှစ်စက်ဝန်း မှ

စေတနာ့သန်ထမ်း ဦး ပြုံးချို က ဆက်လက်တာဝန်ယူမည်ဖြစ်ကြောင်း၊ ကျေး ယဇ်၊ စေတနာ့
သန်ထမ်း ကိုကောင်း ပြန်လည်မေးမြန်းစွမ်းချယ်ရာ ဒေါ်ရီရီနိုင် မှ မေးမြန်းခံရပြီး ဖြစ်စေတနာ့
သန်ထမ်း ဖြစ်ခဲ့ပါသည်။

စနစ်စနစ် (၂) ကျ ကျေးရွာ စာပေ ကား ပြောကြား ဖြိုး ဖြိုး ဖြစ်စေရန် ကောင်းကောင်း

● စား ထပ်မံကြိုတင် အကြောင်းကြား ဝတ္တရားပါမည်ဖြစ်ကြောင်း၊ ကျေးရွာ ပြောကြား ရှိ စာပေ
ကောင်းကောင်း ကောင်းမြန်စွာ ရုပ်သိမ်း ဖြစ်ပါသည်။

စာပေ ကောင်းကောင်း တက်ရောက်သူ ကျား (၁) + မ (၆) စုစုပေါင်း (၇) ယောက်

စာပေ ကောင်းကောင်း မှတ်တမ်း တင်သူ တာဝန်ကျန်ထမ်း

ဒေါ်အိမ်အိမ် CCF
5.10.18



ကျေးလက်ဒေသ ဖွံ့ဖြိုးတိုးတက်ရေး ဦးစီးဌာန
လူထုဝဟိုပြု စီမံကိန်း
...ဒုတိယအကြိမ်ကျေးရွာ...အစည်းအဝေး မှတ်တမ်း

နေ့ရက်/အချိန် " " . . . 11 . 18 / 11 : 30 AM - 3 : 30 PM
ကျေးရွာ " " . . . ထွန်းကြီး
အုပ်စု " " . . . သက်န်းကုန်း
အကြောင်းအရာ " " ဒုတိယအကြိမ်ကျေးရွာအစည်းအဝေး ကျင်းပခြင်း။

အစီအစဉ် (၁) ။ ။ ကျေးရွာ ရာအိမ်များမှ အဖွင့် အစည်းအဝေး ပြောကြားပါသည်။

တက်ရောက်လာသောကျေးရွာ ယူဆချက် ကျေးဇူးတင်ကြေးနှင့် အစည်းအဝေး ဖြီးမြောက်သည် အထိ တက်ရောက်ပေးရန်နှင့် ကျေးရွာ ယူဆချက်နှင့် ကော်မတီရွေးချယ်ခြင်း၊ ယူပိုင်ခွင့်များ ရွေးချယ်ခြင်းကို ဆောင်ရွက်မည် ဖြစ်သဖြင့် ပါဝင်ဆောင်ရွက် ဖြစ်ရန် ပြောကြားပါသည်။

အစီအစဉ် (၂) ။ ။ ယူဆချက် ရုံးရွေးချယ်မှု ကျေးရွာအုပ်စု အလယ်များကို ထူးထူးခြားခြား ပြောကြားပါသည်။

အစီအစဉ် (၃) ။ ။ ဆက်လက်၍ ယူဆချက် ရုံးရွေးချယ်မှု ကော်မတီအဖွဲ့တစ်ဖွဲ့နှင့် ဝတ္တရားများကို တင်ပြ ဆွေးနွေးပါသည်။

အစီအစဉ် (၄) ။ ။ ကော်မတီ ရွေးချယ် ခြင်းနှင့် ကော်မတီဖွဲ့စည်းရာတွင် ကျေးရွာယူဆချက် ရွေးချယ်တင်မြောက်ပါသည်။ တာဝန်ယူခြင်းနှင့် စီမံခန့်ခွဲမှု ကော်မတီ ကို (၁၆) ဦးဖြင့် ဖွဲ့စည်းခဲ့ပါသည်။

အစီအစဉ် (၅) ။ ။ အောက်အစည်း အစည်းအဝေးများဖြင့် ကျေးရွာဖွံ့ဖြိုးရေးအဖွဲ့အစည်းများ ဖွဲ့စည်းပေးခြင်း ဖြစ်ပြီး နောက်ဆုံး အစည်းအဝေးတွင် ကော်မတီအဖွဲ့ဝင်များကို ရွေးချယ်ပေးခြင်း ဖြစ်ပါသည်။ တာဝန်ယူခြင်းနှင့် စီမံခန့်ခွဲမှု ကော်မတီကို (၁၆) ဦးဖြင့် ဖွဲ့စည်းခဲ့ပြီး တိုးတက်မှု ယူပိုင်ခွင့်များကို ကျေးရွာယူဆချက် အစည်းအဝေး ဖြစ်ပွားမှုနှင့် ရွေးချယ်ပေးခြင်း ဖြစ်ပါသည်။



ကျေးလက်ဒေသ ဖွံ့ဖြိုးတိုးတက်ရေး ဦးစီးဌာန
လူထုလုံခြုံရေး ဝိပဿနာ

..... ရက်စွဲ၊ နေ့စွဲ၊ နာမည်၊ နေရာအစားအထိုး မှတ်တမ်း

နေ့ရက်			7-11-18 / 11:30 AM - 3:30 PM
အချိန်			11:30 AM - 3:30 PM
နေရာ		

ဆောင်ရွက်ပါသည်။

- ဦးစားပေးလုပ်ငန်း ခွဲများမှာ
- (၁) ရွာတွင် လွှဲပြောင်းနေထိုင်မှု ဖြစ်
 - (၂) ဆိပ်ခံ ဖွဲ့စည်း ထားခြင်း
 - (၃) နေထိုင်မှု ဖြစ်
 - (၄) ဆိုလာဖီ ဖြစ်

ဆို ဖြစ်ပါသည်။

အစီအစဉ် (၆)။ ။ ဆက်လက်၍ လူထုစည်းရုံးရေးမှူးမှ ကျေးရွာ လူထု ရွေးချယ်မှု ဆောင်ရွက်

ဦးစားပေးလုပ်ငန်းများကို TPIIC ဆို တင် မှ ပေးပြီး TPIIC ခွင့် ဖြည့်ချက်ရပါက

နာ ကောင်အထည်ဖော် ဆောင်ရွက်မည် ဖြစ်ကြောင်း ဖွင့် ဦးဆောင်ကော်မတီမှ အကောင်

အထည်ဖော်ဆောင်ရွက်ခြင်း မှတ်တမ်းမှ သက်ဆိုင်ရာ ဝန်ထမ်းများ ၊ နေထိုင်မှု မေး များ

ဖြေဆိုပါက တက်ရောက်ပေးပါရန် တိုက်တွန်း အားပေးပါသည်။ ဆို ရက်စွဲ နှင့် နာမည် ဖြည့်

ကျေးရွာအုပ်စု ဦးစီးဌာန၊ ကောင် မြန်မာ့လူထု ဝန်ထမ်း ဝန်ထမ်း ဝန်ထမ်း

This
 ဆို ဆို ဆို
 လူထုစည်းရုံးရေးမှူး
 လူထုလုံခြုံရေး ဝိပဿနာ
 ဝန်ထမ်း

ကျေးလက်ဒေသ ဖွံ့ဖြိုးတိုးတက်ရေး ဦးစီးဌာန
လူထုပညာဖြန့်ဝေရေးဦးစီးဌာန
ဒုတိယအဆင့် ဦးစီးဌာန အစည်းအဝေး မှတ်တမ်း

နေ့ရက် : 6-11-19
 အချိန် : နံနက် ၁၂:၀၀ မှ ၄:၀၀
 နေရာ : ကွင်းကြီးကျေးရွာ

တက်ရောက်သူ ~ ~ ကျား: 44 မ: 39 = 83

အကြောင်းကြား ~ ~ ဒုတိယအဆင့် စာတန်းစာရင်းစနစ် : စတင်လမ်းကြောင်း :
 သားရွေး : ~
 စာတန်းစာရင်းစနစ်ကို စတင်ပါ စာတန်းစာရင်းစနစ်ကို ရည်ရွယ်
 ကျင်းပခဲ့ပါသည်။

အဆိုအချိန် ~ ~ ကျေးရွာ စာတန်းစာရင်းစနစ်ကို ဦးစီးအဖွဲ့
 မှ တစ်ကြိမ်လျှင် ကျေးရွာအုပ်စု၊ ကျေးရွာအုပ်စု၊ ကျေးရွာအုပ်စု၊ ကျေးရွာအုပ်စု
 အောက်တွင် စာတန်းစာရင်းစနစ်ကို အကျင့်အမူအရာဖြင့် ပြန်လည်
 စာတန်းစာရင်းစနစ်ကို အကျင့်အမူအရာဖြင့် ပြန်လည် စာတန်းစာရင်းစနစ်ကို
 စာတန်းစာရင်းစနစ်ကို အကျင့်အမူအရာဖြင့် ပြန်လည် စာတန်းစာရင်းစနစ်ကို
 စာတန်းစာရင်းစနစ်ကို အကျင့်အမူအရာဖြင့် ပြန်လည် စာတန်းစာရင်းစနစ်ကို
 စာတန်းစာရင်းစနစ်ကို အကျင့်အမူအရာဖြင့် ပြန်လည် စာတန်းစာရင်းစနစ်ကို

အဆိုအချိန် (၂) ~ ~ ပူးတွဲချက်များအား အောက်ဖော်ပြပါအတိုင်း ကျေးရွာအုပ်စု
 အဖွဲ့အစည်းတစ်ရပ်အဖွဲ့အစည်းများကို ဖွဲ့စည်းရန်
 စာတန်းစာရင်းစနစ်ကို အကျင့်အမူအရာဖြင့် ပြန်လည် စာတန်းစာရင်းစနစ်ကို
 စာတန်းစာရင်းစနစ်ကို အကျင့်အမူအရာဖြင့် ပြန်လည် စာတန်းစာရင်းစနစ်ကို
 စာတန်းစာရင်းစနစ်ကို အကျင့်အမူအရာဖြင့် ပြန်လည် စာတန်းစာရင်းစနစ်ကို
 စာတန်းစာရင်းစနစ်ကို အကျင့်အမူအရာဖြင့် ပြန်လည် စာတန်းစာရင်းစနစ်ကို

အဆိုအချိန် : ၁ - ဦးစိုးဦး
 ၂ - ဒေါ်ခင်အေး

ဝယ်ယူရေး : ၁ - ဦးစိုးဦး
 ၂ - ဒေါ်ခင်အေး
 ၃ - ဒေါ်ခင်အေး

အောင်လှိုင်ကြီးလမ်းက ၁- ဒေါ်အေးအေးဝင်း (၉၂၂)
 ၂- ဒေါ်အေးအေး
 ၃- ဒေါ်အေးအေး
 လှိုင်လှိုင်လှိုင် ၁- ဒေါ်အေးအေး (၉၂၂)
 ၂- ဒေါ်အေးအေး
 ၃- ဒေါ်အေးအေး
 ကျေးရွာကျေးရွာ ၁- ဒေါ်အေးအေး
 အောင်လှိုင်လှိုင်လှိုင်လှိုင်လှိုင် ၁- ဒေါ်အေးအေး
 ၂- ဒေါ်အေးအေး
 အောင်လှိုင် (၄) " " အောင်လှိုင်လှိုင်လှိုင်လှိုင်လှိုင်လှိုင်လှိုင်
 အောင်လှိုင် (၅) " " ဒေါ်အေးအေးလှိုင်လှိုင်လှိုင်လှိုင်လှိုင်လှိုင်
 ၁- ဒေါ်အေးအေးလှိုင်လှိုင်လှိုင်လှိုင်လှိုင်လှိုင် (၉၂၀)
 ၂- ကျေးရွာကျေးရွာ (၉၂၄)
 ၃- ကျေးရွာကျေးရွာကျေးရွာကျေးရွာ (၉၅၈)
 ၄- ကျေးရွာကျေးရွာကျေးရွာကျေးရွာ (၉၈၈)
 အောင်လှိုင် (၆) " " ဒေါ်အေးအေးလှိုင်လှိုင်လှိုင်လှိုင်လှိုင်လှိုင်
 ၁- ဒေါ်အေးအေးလှိုင်လှိုင်လှိုင်လှိုင်လှိုင်လှိုင်
 ၂- ဒေါ်အေးအေးလှိုင်လှိုင်လှိုင်လှိုင်လှိုင်လှိုင်
 ၃- ဒေါ်အေးအေးလှိုင်လှိုင်လှိုင်လှိုင်လှိုင်လှိုင်
 ၄- ဒေါ်အေးအေးလှိုင်လှိုင်လှိုင်လှိုင်လှိုင်လှိုင်
 ၅- ဒေါ်အေးအေးလှိုင်လှိုင်လှိုင်လှိုင်လှိုင်လှိုင်
 ၆- ဒေါ်အေးအေးလှိုင်လှိုင်လှိုင်လှိုင်လှိုင်လှိုင်
 ၇- ဒေါ်အေးအေးလှိုင်လှိုင်လှိုင်လှိုင်လှိုင်လှိုင်
 ၈- ဒေါ်အေးအေးလှိုင်လှိုင်လှိုင်လှိုင်လှိုင်လှိုင်
 ၉- ဒေါ်အေးအေးလှိုင်လှိုင်လှိုင်လှိုင်လှိုင်လှိုင်
 ၁၀- ဒေါ်အေးအေးလှိုင်လှိုင်လှိုင်လှိုင်လှိုင်လှိုင်

ဒေါ်အေးအေး
အောင်လှိုင်လှိုင်လှိုင်

၁၃။ ကဏ္ဍအလိုက်ဖွံ့ဖြိုးရေးဦးစားပေးလုပ်ငန်းများ

နောက်ဆက်တွဲ(၄) ပြားနားသောအပိုင်းများအတွက် ဦးစားပေးဖွံ့ဖြိုးရေးလုပ်ငန်းစဉ် အနှစ်ချုပ်

မှရင်းသည်အား VPSIC တွင်ထားရှိရပါမည်။ အခြားဌာနများနှင့် ညှိနှိုင်းရန်အတွက် ဝိဇ္ဇာအား TPIC သို့ပို့ရပါမည်။ MIS data အနေဖြင့် သွင်းရန် မလိုအပ်ပါ။

	အဆင့်	လုပ်ငန်း	မည်သူဦးစားပေးလဲ	ကျေးရွာမှတာဝန်ခံသူ (သို့) အုပ်စု	ပြင်ပမှမည်သူ ထောက်ပံ့ မလဲ
အခြေခံအဆောက်အအုံ	၀	ရွာတွင်းကျွန်းကျွန်း ယမ်းခင်းခြင်း	<input checked="" type="checkbox"/> မြတ် <input checked="" type="checkbox"/> ကျား	ဦး သန်းစိုး	မရှိပါ။
	၂	ဘိပ်ခံတံကားတည် ခေကာက်ခြင်း	<input checked="" type="checkbox"/> မြတ် <input checked="" type="checkbox"/> ကျား		မရှိပါ။
	၃	ခက်လျင်ဖိလင်းရေး	<input checked="" type="checkbox"/> မြတ် <input checked="" type="checkbox"/> ကျား		မရှိပါ။
	၄	ဆိုင်လမ်းဖိလင်းရေး	<input checked="" type="checkbox"/> မြတ် <input checked="" type="checkbox"/> ကျား		မရှိပါ။
	၅		<input type="checkbox"/> မြတ် <input type="checkbox"/> ကျား		
အသားကုသရေးအဖွဲ့အစည်း/ စိုက်ပျိုးရေး	၀	ခွေးမြူရေးသစ်တန်း	<input type="checkbox"/> မြတ် <input checked="" type="checkbox"/> ကျား		
	၂	ဝက်ချုပ်သစ်တန်း	<input checked="" type="checkbox"/> မြတ် <input type="checkbox"/> ကျား		
	၃	ထိရောက်စွာ အလုပ် အကိုင်	<input checked="" type="checkbox"/> မြတ် <input checked="" type="checkbox"/> ကျား		
	၄		<input type="checkbox"/> မြတ် <input type="checkbox"/> ကျား		
	၅		<input type="checkbox"/> မြတ် <input type="checkbox"/> ကျား		
ကျန်းမာရေးနှင့် အာဟာရ	၀		<input type="checkbox"/> မြတ် <input type="checkbox"/> ကျား		
	၂		<input type="checkbox"/> မြတ် <input type="checkbox"/> ကျား		
	၃		<input type="checkbox"/> မြတ် <input type="checkbox"/> ကျား		
	၄		<input type="checkbox"/> မြတ် <input type="checkbox"/> ကျား		
	၅		<input type="checkbox"/> မြတ် <input type="checkbox"/> ကျား		
ပညာရေး	၀		<input type="checkbox"/> မြတ် <input type="checkbox"/> ကျား		
	၂		<input type="checkbox"/> မြတ် <input type="checkbox"/> ကျား		
	၃		<input type="checkbox"/> မြတ် <input type="checkbox"/> ကျား		

ကဏ္ဍအလိုက် ဦးစားပေးလုပ်ငန်းချုပ်စာရင်း

သက်တမ်း: ၂၀၂၀-၂၀၂၁ ကျွမ်းကျင်မှု

ကဏ္ဍ	ဦးစားပေးအဆင့်	လုပ်ငန်းအမျိုးအစား	အဆိုပြုသူ (အမှန်ဖြစ်ရန်)			ခုနှစ်	ထောက်ပံ့ပည့်အဖွဲ့အစည်း (ခန့်.အဖွဲ့)	မှတ်ချက်
			ကား	ပ	ကျား+ပ			
အခြေခံအဆောက်အအုံကဏ္ဍ (လမ်း/တံတား/ရေရရှိရေး/မီးလောင်ရေး)	၀	ကျေးရွာမီးခန်းစား			✓	၂၀၂၀		
	၂	မူလကျေးရွာအုပ်စု			✓	၂၀၂၀		
	၃							
	၄							
	၅							
လူမှုဝန်းကျင် (ပညာရေး/ ကျန်းမာရေး နှင့် ဆိုင်ခဏ္ဍာအဆောက်အအုံများနှင့် အခြားလိုအပ်ချက်များ)	၀	စားလမ်းအဖွဲ့အစည်း	✓			၂၀၂၀		
	၂							
	၃							
	၄							
	၅							
သက်တမ်းပိုင်းကျန်းမာရေး (ပိုက်လိုင်း/ ဝေဖန်ရေး နှင့် ဆိုင်ခဏ္ဍာ အဆောက်အအုံများ နှင့် အခြား လိုအပ်ချက်များ)	၀	အဖွဲ့အစည်း	✓			၂၀၂၀		
	၂							
	၃							
	၄							
	၅							
သဘာဝအသားအရေကဏ္ဍ (လျှပ်စစ်/ ရေ/ ကဏ္ဍ)	၀							
	၂							
	၃							
	၄							
	၅							
အခြားကဏ္ဍ (ဌာနဆိုင်ရာများသို့ လိုအပ်ခြင်း နှင့် အကောင်အထည်ဖော်ဆောင်ရွက်ပေးနိုင်ခြင်းမရှိသော လုပ်ငန်းများ)	၀							
	၂							
	၃							
	၄							
	၅							