

ပြည်ထောင်စုသမ္မတ မြန်မာနိုင်ငံတော် အစိုးရ
စိုက်ပျိုးရေး၊ မွေးမြူရေးနှင့် ဆည်မြောင်းဝန်ကြီးဌာန
ကျေးလက်ဒေသဖွံ့ဖြိုးတိုးတက်ရေးဦးစီးဌာန
ပျော်ဘွယ်မြို့နယ်



လူထုဗဟိုပြုစီမံကိန်း
National Community Driven Development Project
(NCDDP)



ကျေးရွာဖွံ့ဖြိုးရေးအစီအစဉ်
Village Development Plan (VDP)
ကုန်သာကျေးရွာ၊ ချောင်းမကြီးကျေးရွာအုပ်စု



မာတိကာ

- ၁။ မြို့နယ်မြေပုံ
- ၂။ ကျေးရွာမြေပုံ(တည်နေရာ)
- ၃။ အုပ်စုတွင်ပါဝင်သောကျေးရွာများစာရင်း
- ၄။ ကျေးရွာအခြေခံအချက်အလက်များ (ကျေးရွာသမိုင်းကြောင်း)
- ၅။ လူထုပူးပေါင်းပါဝင်သော လူမှုဆန်းစစ်ခြင်းနှင့် အကဲဖြတ်ခြင်းလုပ်ငန်းစဉ်(PSA/PRA)အကျဉ်းချုပ်ဇယား
- ၆။ ကျေးရွာဖွံ့ဖြိုးရေးအစီအစဉ်အတွက်အသုံးပြုခဲ့သော PRA tools များနှင့်တစ်ခုချင်းစီအတွက် သုံးသပ် ချက်များ
- ၇။ ကော်မတီဝင်များရွေးချယ်ခြင်းနှင့်ကျေးရွာဖွံ့ဖြိုးရေးအစီအစဉ်ဆောင်ရွက်မှုမှတ်တမ်းခါတ်ပုံများ
- ၈။ ကျေးရွာအချက်အလက် (ပုံစံ-၁)
- ၉။ စီမံကိန်းစက်ဝန်းအချိန်ဇယား (ပုံစံ-၂)
- ၁၀။ ကျေးရွာဖွံ့ဖြိုးရေးဦးစားပေးအစီအစဉ် (ပုံစံ-၃)
- ၁၁။ ကျေးရွာအုပ်စုစီမံကိန်းလုပ်ငန်းခွဲရွေးချယ်ခြင်း (ပုံစံ-၄)
- ၁၂။ အစည်းအဝေးမှတ်တမ်းများ
- ၁၃။ ကဏ္ဍအလိုက်ဦးစားပေးဖွံ့ဖြိုးရေးလုပ်ငန်းစဉ်များ



၁။ ဖျော်သွယ်မြို့နယ် အမြေပုံ

ဖျော်သွယ်မြို့နယ်အခြေပြမြေပုံ

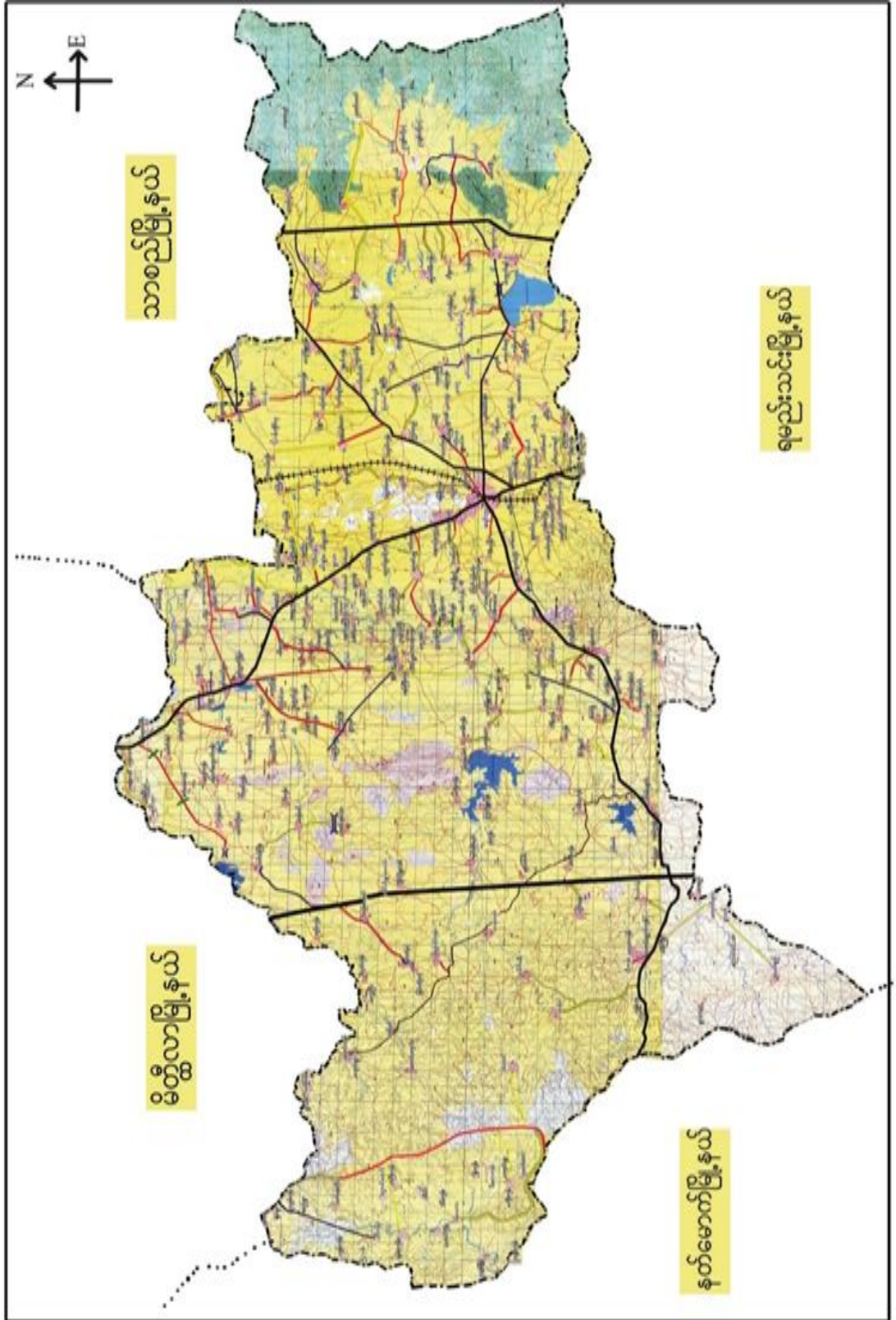



၂။ ရောင်းမကြီးအုပ်စုအုပ်စုမြေပုံ

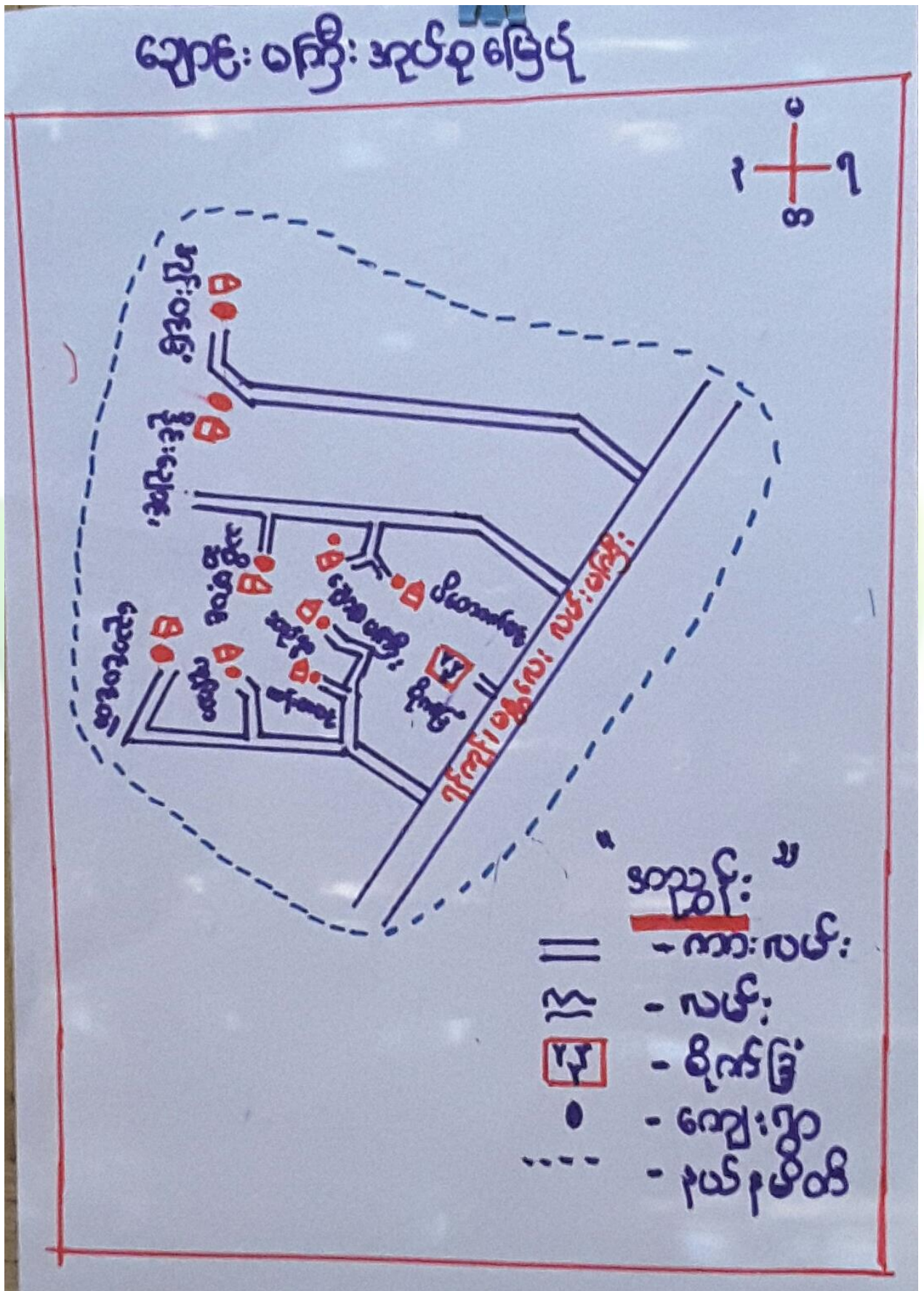



၃။ကျေးရွာအုပ်စုတွင်ပါဝင်သော ကျေးရွာများ

၁။ ချောင်းမကြီး
၆။သစ်ဆိမ့်ပင်

၂။ ညောင်ပင်တဲ
၇။ပိတောက်ပင်

၃။ဆည်ရွာ
၈။ဒိုင်းချောင်း

၄။ကုန်းသာ
၉။အုန်းပင်းခြံ

၅။ထန်းတစ်ပင်

၄။ ကျေးရွာ၏အခြေခံအချက်အလက်များ

ကျေးရွာသမိုင်းအကျဉ်း

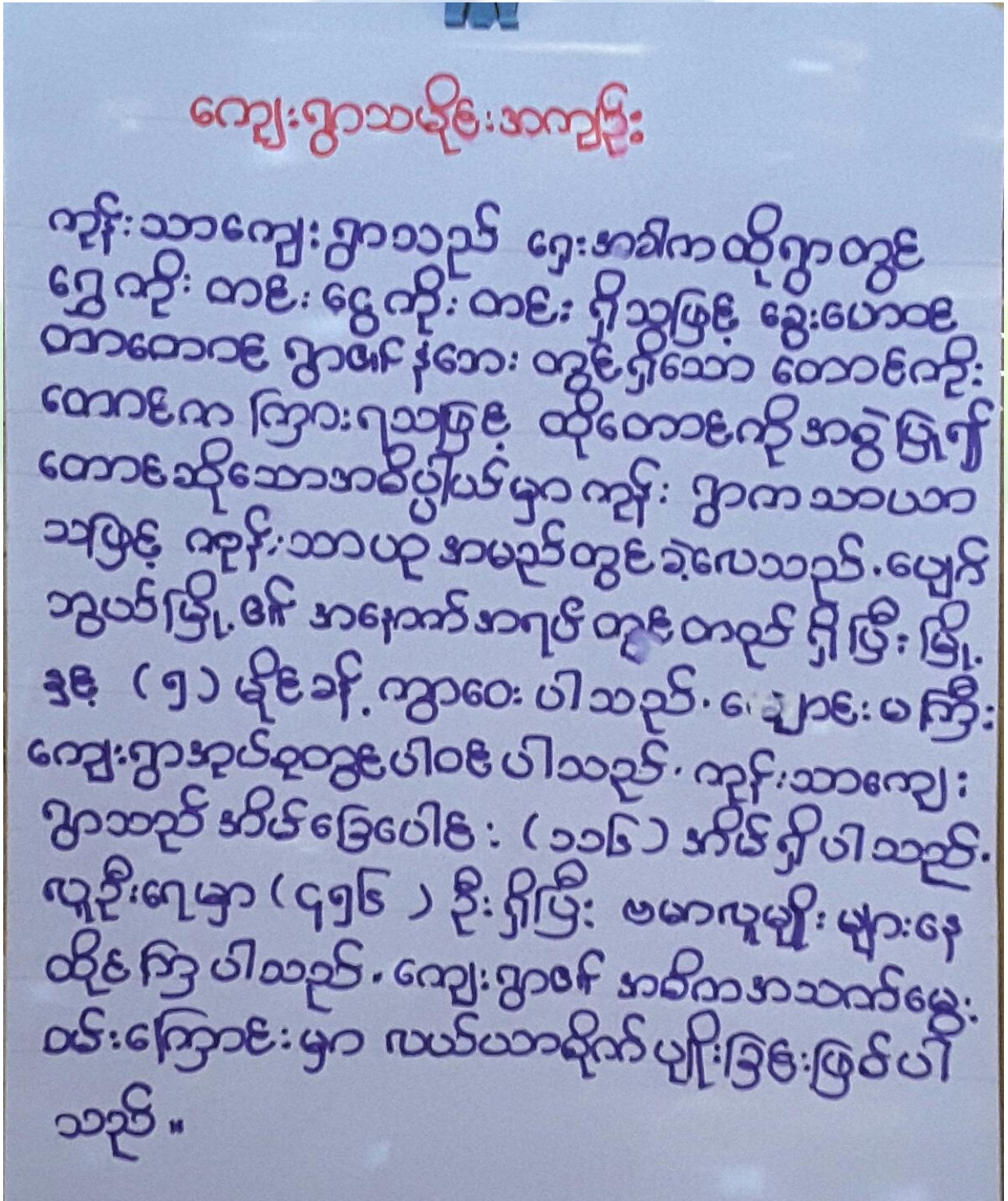



- ထိခိုက်လွယ်သောအုပ်စုများလူဦးရေ (သက်ကြီး၊ မြေယာမဲ့၊ မသန်စွမ်းအုပ်စုများ)

သက်ကြီး	မြေယာမဲ့	မသန်စွမ်း
ကျား (၂၅)၊မ (၁၅)	ကျား (၃၀)၊မ (၂၀)	ကျား (-)၊မ (-)

- ကျေးရွာတွင်းရရှိနိုင်သော ဝန်ဆောင်မှုများ (ကျန်းမာရေးဆေးခန်း၊ စာသင်ကျောင်း)

ဆေးရုံ/ဆေးခန်း	စာသင်ကျောင်း	စာကြည့်တိုက်	မူကြိုကျောင်း	ဈေး
မရှိ	ရှိ	မရှိ	မရှိ	မရှိ

- ရွာသူရွာသားများ၏ အဓိကစီးပွားရေးလုပ်ငန်း (စိုက်ပျိုးမွေးမြူရေး၊ အခြားသီးနှံများ)

မွေးမြူရေး		စိုက်ပျိုးရေး		အခြား
ကျွဲ	နွား	စပါး	ပဲ	ဆံပင်ဝယ်/ရောင်း

- အဓိကရရှိနိုင်သောအရင်းအမြစ်များ

ကျောက်	သဲ	ကျောက်ဆွေး	လှင်းမြေ	အခြား
မရှိ	မရှိ	မရှိ	မရှိ	မရှိ

- ကျေးရွာနှင့်သက်ဆိုင်သောအခြားအရင်းအမြစ်များ

သောက်သုံးရေရရှိနိုင်မှု	မြေလွတ် မြေရိုင်း	ဆည်ရေသောက်ဖရိယာ	အခြား
ရှိ	မရှိ	ရှိ	



၅။ လူထုပူးပေါင်းပါဝင်သော လူမှုဆန်းစစ်ခြင်းနှင့် အကဲဖြတ်ခြင်းလုပ်ငန်းစဉ်(PSA/ PRA) အကျဉ်းချုပ်ဇယား

စဉ်	ကရိယာများ (PRA Tools)	ရက် စွဲ	ဦးတည်အုပ်စုနှင့် ရည်ရွယ်ချက်များ	တက်ရောက်သူ			အဓိကဆွေးနွေးချက်များ
				ကျား	မ	ပေါင်း	
၁	ကျေးရွာလူမှုရေး၊ အရင်းအမြစ်ပြမြေပုံ (Social Map/ Resource Map)	၂၁.၃.၂၀၁၇	ရပ်မိရပ်ဖ၊ ကော်မတီဝင်များ၊ ကျေးရွာလူထုများ မြေပုံအားအသုံးပြု၍ ၎င်းတို့၏ အဓိကပြဿနာများ၊ အရင်းအမြစ်များနှင့် အခြေခံအဆောက် အအုံများ၊	၁၅	၁၀	၂၅	ကျေးရွာလူထု၏ ထင်ရှားသောမြေနေရာ၊အခြေခံ အဆောက်အအုံများ၊တိုင်းရင်းသ ားနှင့် ဘာသာရေး အဖွဲ့အစည်းများ၊မသန်စွမ်းသူရှိ သည့်အိမ်ထောင်စုများ၊အမျိုးသ မီးဦးဆောင်သည့်အိမ်ထောင်စုမျ ား၊လူမှုရေးဆိုင်ရာအချက်အလ က်များ။ ပြဿနာများနှင့် ဖြစ်နိုင်ခြေရှိသောအဆောက်အအုံ းသစ်များ
၂	ဥစ္စာနေကြွယ်ဝမှုအ ဆင့်သတ်မှတ်ခြင်း (Wealth Ranking)	၂၁.၃.၂၀၁၇	ကျေးရွာအတွင်းစီးပွ ားရေးအခြေအနေ ကွာခြားသောအုပ်စု များကိုစိစစ်ရန် ချမ်းသာ၊ အလယ်အလတ်၊နွမ်း ပါး၊ အလွန်နွမ်းပါးအုပ်စု များ	၁၀	၅	၁၅	ကျေးရွာအတွင်းရှိအိမ်ထောင်စုမျ ားအားလူမှုစီးပွားအခြေအနေအ လိုက် အုပ်စုများသတ်မှတ်ပေးခြင်း
၃	ကျေးမရေးရာကဏ္ဍ # ၁ ပိုင်ဆိုင်မှုနှင့်ခွဲခြမ်းစိ တ်ဖြာမှု	၂၂.၃.၂၀၁၇	အမျိုးသားနှင့်အမျိုး သမီးများ(အရင်းအ မြစ်ပိုင်ဆိုင်အသုံးချ မှု)	၁၀	၅	၁၅	အမျိုးသားနှင့်အမျိုးသမီးများ(အ ရင်းအမြစ်ပိုင်ဆိုင်အသုံးချမှု၊ ထိန်းချုပ်မှုအားခွဲခြမ်းစိတ်ဖြာခြင်း)။
၄	ရာသီခွင်ပြပြက္ခဒိန် (Seasonal Calendar)	၂၂.၃.၂၀၁၇	ကော်မတီဝင်၊ အမျိုးသမီး၊ အမျိုးသားများ	၁၀	၁၀	၂၀	ကျေးရွာတွင် တစ်နှစ်ပတ်လုံးကွဲပြားခြားနားသော အချိန်အလိုက် ဖြစ်ပျက်ဆောင်ရွက်ခဲ့သည့်ရာသီ ဥတု၊ စိုက်ပျိုးသီးနှံများ၊ လယ်ယာလုပ်ငန်းများ၊ နေ့စားလုပ်ငန်းများ၊ မွေးမြူရေးလုပ်ငန်းများ၊ ဝမ်းစာဖူလုံမှု နှင့် ပွဲတော်များ



၅	ကျားမရေးရာ# ၂ ပင့်ကူအိမ် ကွန်ယက် (Spider Web)	၂၁.၃.၂၀၁၇	အမျိုးသားများ နှင့် အမျိုးသမီးများ	၁၅	၁၂	၂၇	ကျေးရွာအတွင်းရှိအမျိုးသမီးများ ၏ အခြေအနေကိုသိရှိစေရန်တန်း တူအခွင့်အရေးရရှိမှု နှင့် မရရှိသည့် အကြောင်းအရင်း၊ ပညာရေးအတွက်ဆုံးဖြတ်ချက်ချ ခြင်း၊ အိမ်မှုကိစ္စဆောင်ရွက်မှု
၆	အဖွဲ့အစည်းချိတ် ဆက်ပုံ- ပင်းပုံစံ(Venn Diagram)	၂၁.၃.၂၀၁၇	ကျေးရွာအုပ် ချုပ်ရေးအဖွဲ့၊ ကျေးရွာစီ/ ထောက်အဖွဲ့	၇	၇	၁၄	ကျေးရွာတွင်းရှိအဓိကအုပ်စုများ၊ အဖွဲ့အစည်းများတည်ရှိနေမှုကိုသိ ရှိရန်၊ ၎င်းအဖွဲ့ အစည်းများအုပ်စုများ ဆက်စပ်နေမှုပူးပေါင်းဆောင်ရွ က်မှုအားသိရှိနိုင်ရန်၊
၇	ကျေးရွာ၏မျက်မှန်း ချက်(၄)နှစ်စာကျေး ရွာဖွံ့ဖြိုးရေးအစီအ စဉ်	၂၁.၃.၂၀၁၇	အမျိုးသားအုပ်စု၊အ မျိုးသမီးအုပ်စု၊လူင ယ်အုပ်စု၊ ရပ်မိရပ်ဖအုပ်စု	၁၇	၁၆	၃၃	ကျေးရွာသားများ၏ မဲပေးရွေးချယ်ထားသည့် ဖွံ့ဖြိုးတိုးတက်ရေးလုပ်ငန်းစဉ်များ အားဦးစားပေးအလိုက်သတ်မှ တ်ချက်



ကျေးရွာသယံဇာတပြမြေပုံ

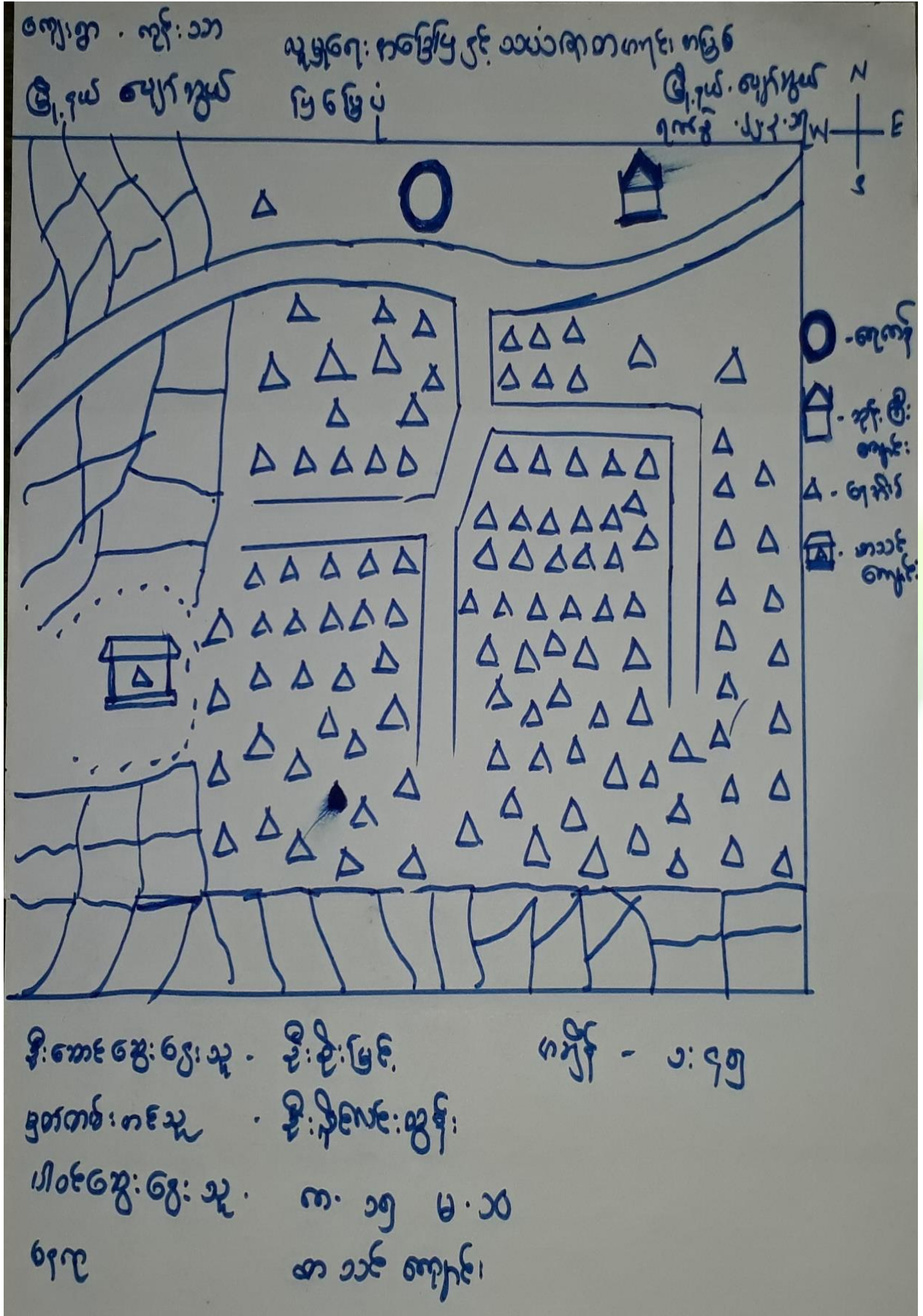



လူမှုရေး နာရီပြင် နှင့် သယ် ကာကွယ်ရေး၊
 ကမ္ဘာ့ပြင် ဖြေပုံ

ကျေးရွာ ၊ ကုန်းသာ ၊ ဒီ.၇၄. ဖျော့ကွယ်

ကျေးရွာ နယ်စပ် ၊ ရောင်း မြေကြီး :

- စိန်ခြေ (၁၁၉) နယ်စပ် ဖြေပုံ ၊ ကျေးရွာ ၊ သာ ၊
 ဒီ.၇၄.၅၀၀ နယ်စပ် စာတမ်း စု (၈၇) နယ်စပ် ဖြေ
 ပုံ ၊ ကျေးရွာ ၊ သာ ၊ ဒီ.၇၄.၅၀၀ စာတမ်း စာတမ်း နယ်စပ်
 စာတမ်း စု (၂၅) နယ်စပ် ဖြေပုံ သည်။
- ကမ္ဘာ့ပြင် ကာကွယ် ကမ္ဘာ့ပြင် စာတမ်း ၊ စာတမ်း ဖြေပုံ ၊
- စာတမ်း ၊ စာတမ်း စာတမ်း ၊ စာတမ်း ဖြေပုံ ၊

ကျေးရွာ စာတမ်း စာတမ်း ၊ စာတမ်း ၊ စာတမ်း ၊ စာတမ်း ၊
 စာတမ်း ၊ စာတမ်း ၊ စာတမ်း ၊ စာတမ်း ၊
 သည်။



ပိုင်ဆိုင်မှု သုံးသပ်ခြင်း

ဆွေးနွေးခြင်း၊ ဖြေဆိုခြင်း

- ကျေးဇူးတင်စွာဖြင့် ကျေးဇူးတင်စွာဖြင့် ပြောဆိုခြင်းကို ပိုင်ဆိုင်မှုသုံးသပ်ခြင်း

ကုမ္ပဏီ စာချုပ် ပိုင်ဆိုင်မှု ပစ္စည်းများ တွင် သာ ကျွမ်းကျင်သူ

သားများက သုံးစွဲခြင်း၊ အဖွဲ့အစည်းများဖြင့် ကျွမ်းကျင်သူများ

တောင်းဆိုမှုများဖြင့်

- စီမံမှု၊ ကုမ္ပဏီ၊ တွင်လည်းကောင်း၊ ပိုင်ဆိုင်မှုများသာမက

သားများက စီမံကိန်းခြင်း၊ စီးပွား၊ လက်/ပာ

ကျေးဇူး၊ ကျေးဇူး၊ စား၊ စား၊ စား၊ စား၊ စား၊ စား၊ စား၊ စား

စား၊ စား၊ စား၊ စား၊ စား၊ စား၊ စား၊ စား



၅။ ကျေးရွာ၏လူမှုစီးပွားအဆင့်သတ်မှတ်ခြင်း။ (Wealth Ranking)

ကျေးရွာ	ကျေးရွာ	ကျေးရွာအဆင့်သတ်မှတ်ခြင်း		စာရင်းအချက်အလက်
ကျေးရွာအမည်	ကျေးရွာအမည်	အဆင့်	အချက်အလက်	ရာခိုင်နှုန်း
ကျေးရွာ	ကျေးရွာ	၅	ကျေးရွာ (၄) ရာခိုင်နှုန်း	၅%
ကျေးရွာ	ကျေးရွာ	၆	ကျေးရွာ (၄) ရာခိုင်နှုန်း	၅%
ကျေးရွာ	ကျေးရွာ	၇	ကျေးရွာ (၄) ရာခိုင်နှုန်း	၅%
ကျေးရွာ	ကျေးရွာ	၈	ကျေးရွာ (၄) ရာခိုင်နှုန်း	၅%
ကျေးရွာ	ကျေးရွာ	၉	ကျေးရွာ (၄) ရာခိုင်နှုန်း	၅%
ကျေးရွာ	ကျေးရွာ	၁၀	ကျေးရွာ (၄) ရာခိုင်နှုန်း	၅%

စာရင်းအချက်အလက်

- ကျေးရွာအဆင့်: ၅
- ကျေးရွာအဆင့်: ၆
- ကျေးရွာအဆင့်: ၇
- ကျေးရွာအဆင့်: ၈
- ကျေးရွာအဆင့်: ၉
- ကျေးရွာအဆင့်: ၁၀



ဥစ္စာနေကြွယ်ဝမှုသုံးသပ်ချက်။

ဥစ္စာစု အစာနှင့် သစ်သီးသစ်နှံ
ဆွေးနွေးခြင်း နှင့် ဆန်းစစ်ခြင်း

- ဈေးနှုန်းကောင်း၍ ချစ်သော သစ်သီးသစ်နှံ စာရင်းကောက် ဖွဲ့ ၅ %
ဒါရိုက် ဖြစ် ဖြစ်၊ ချိန် ချိန်၊ လယ် / ယာ ၁၅ ဇယား ဖြစ်
- ဧက ၄ . ဧက ၁၄ . ဖြစ်၊ ဧက ၁၅ ချိန် လက် ချိန်၊ ချိန်စက်
များ ထို ပိုင်း ချိန် စားသုံး၊ ကလေးကလေး ဖွဲ့ ၂၄ % ဒါရိုက်
- ဒါရိုက်၊ ချိန်၊ ပါး ဆေးကပ်၊ ဖွဲ့ ၄၂ % ဒါရိုက် ချိန်
ပါသည့်၊ ကလေး ချိန်၊ ပါး ဆေးကပ်၊ ဖွဲ့ ၂၉ % ချိန် ပါသည့်
ထို ချိန် များ ဖွဲ့ ၄၅ ချိန် ဖြစ်၊ ၆၅ . စား ကလေးသား
လုပ်ကိုင် ဖြစ်ပါသည်။



ကုသိခွင့်ပြုပြန်ကုသိခွင့်

ဆွေးနွေးခြင်း ဖြစ်ပွားစဉ် ဝတ်ခြင်း

- ကုသိခွင့်ရ နေရာပြင်၊ တပေါင်း၊ တာဝန်ပူး၊ ကဆုန်လများတွင် နေပူချိန်ပြင်းစွာလများ ပြင်ပြီး နယုန်လမှ ဒီဇင်ဘာလအထိ မိုးရွာစွာအုန်းချိန်ပြင်ပြီး တာဝန်ပူးမှ ကပ္ပိတုံ့လအထိ ဖေးစွာ ကုသိခွင့်ကို ဂုဏ်ပြုပါသည်။
- လမ်းပန်းဆက်သွယ်မှု၊ ကျေးပြား၊ နယုန်လမှ တာဝန်ပူးမှ လအထိ လမ်းပန်းဆက်သွယ်မှု၊ ကျေးပြား၊ ဖွင့်ခြင်း ဖြစ်ပွားပါ။
- လူပုဂ္ဂိုလ် ခွင့်ကားလက်ကား နေရာပြင်၊ ဝါဆိုလ၊ ဝါဒေါလ်လ ဖြစ်ပွားစေသည့် လများမှ သာလူပုဂ္ဂိုလ် ခွင့်ကားချိန် ဖြစ်ပွားပါသည်။
- ပွဲတော်ကုသိခွင့်ပြင်၊ ဖွင့်ချိန်၊ ဆွမ်းကျွေးခြင်း ဖြစ်ပွားစေသည့် တာဝန်ပူးမှ လအထိ ပွဲတော်များ သာ ဖြစ်ပါသည်။



ဗဒ်ပုံစံ
ဆွေးနွေးခြင်း၊ ဖွင့်၊ ဆန်း၊ စစ်ခြင်း

- ကျေးဇူး ကတိုင်း၊ ဂုဏ်ချုပ်၏ ဂုဏ်၊ ဖွင့်၊ ကရုဏာ သင့်၊ စင် ပျက်စား ကဆင်း သည် ကိစ္စလုပ်ဆောင် သည်။
- အသားကျေး ဖွင့်၊ ခိုင်ခံ့သော ကိစ္စ များ၊ ကား၊ ဂေါပက ကဖွင့်၊ များ၊ ကား ဖွင့် ကိစ္စ လုပ်ဆောင် သည်။
- ကျောင်းကော် မတီ ပြော လျှင်၊ ဤ ဗဟု မူလ ထိုက် ကိစ္စ များ၊ တွင် ခြီး ဆောင် လုပ်ဆောင် သည်။
- ခြောက် ပျိုး၊ ကျေး၊ ကို ကိစ္စ ထား လုပ်ဆောင် သည်။ ကျေးဇူး ဖွင့် ဖြစ် သည်။ ကတိုက် ခြောက် ပျိုး၊ ကျေး၊ သို့ ဖြောင်း၊ လ.ဝ.က ကဖွင့်၊ များ ဖွင့်၊ လည်း ခြိတ် ဆက် လျက် ဖြစ် ပါ သည်။



ပဝ်ကူအိမ်ကွန်ယက် နှင့် သုံးသပ်ချက်

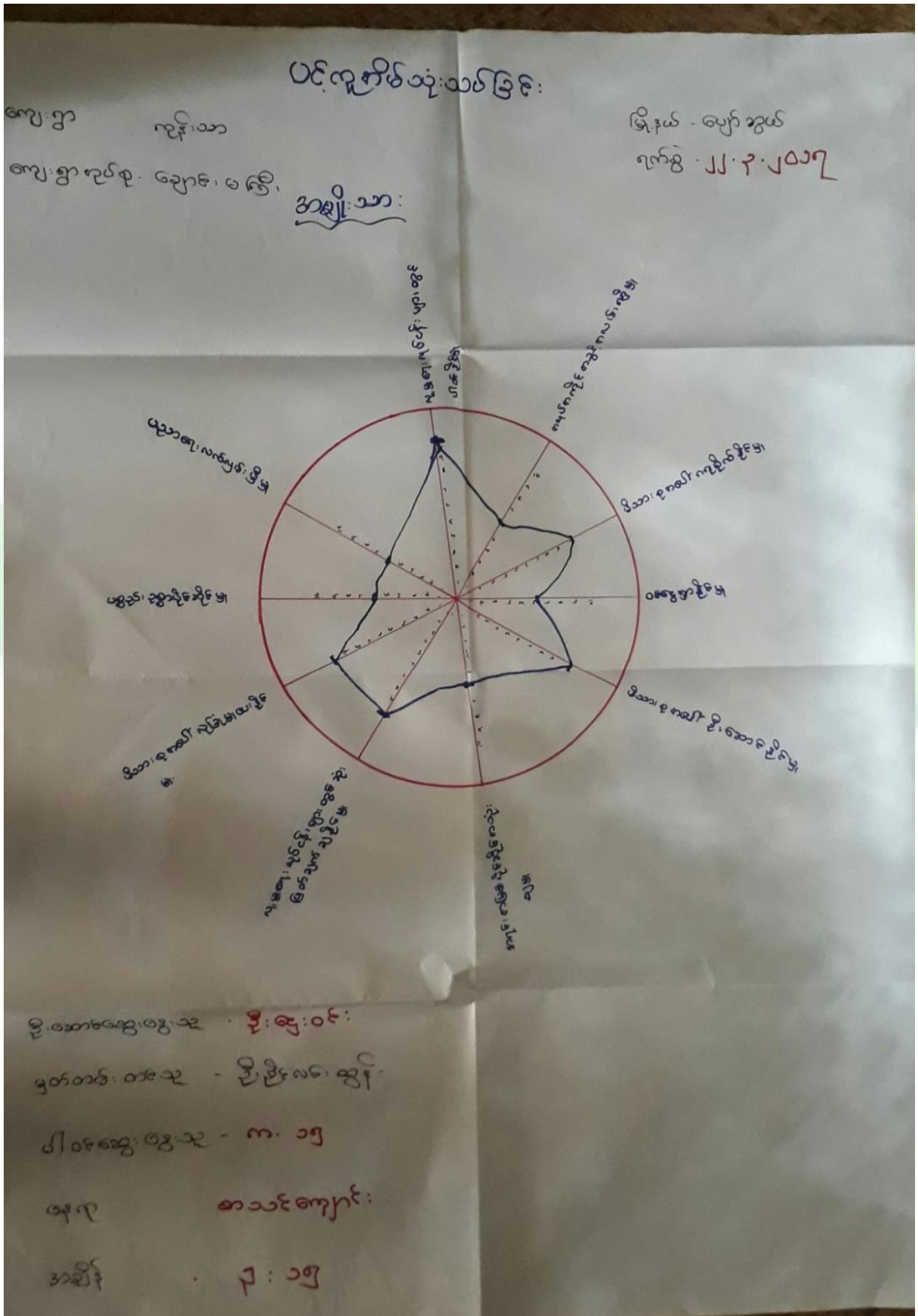



ကျေးဇူးတင်စွာ ရရှိသော ပရိယာယ်များကို အကျဉ်းချုပ် ဖော်ပြပါမိန့်ကြားချက်
 ကျေးဇူးတင်စွာ ရရှိသော ပရိယာယ်များကို အကျဉ်းချုပ် ဖော်ပြပါမိန့်ကြားချက်
 (အမျိုးသမီး) ဦးစီးဌာန
 ဒေါ. နေ. မောင်မောင်
 ရက်စွဲ ၂၀၁၇ ခုနှစ်

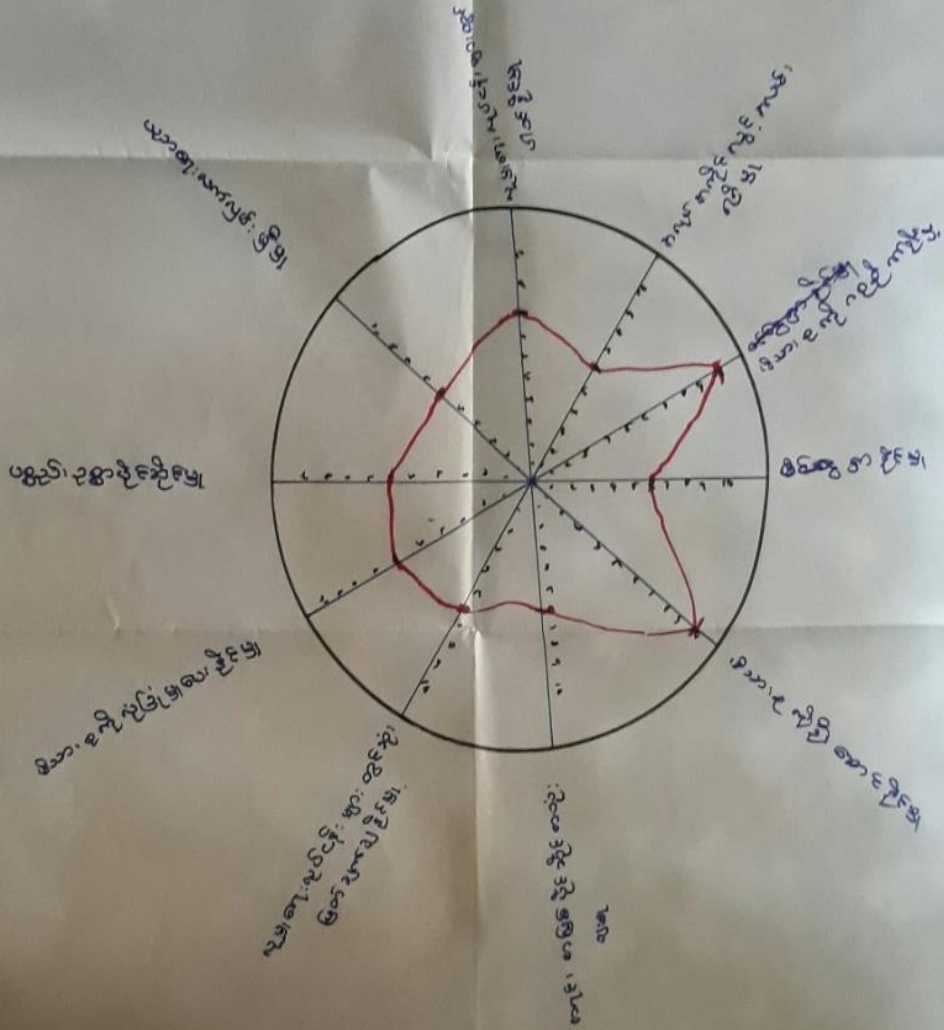

ဦးစီးဌာန: ဒေါ. နေ. မောင်မောင်
 ဒုတိယဌာန: ဒေါ. နေ. မောင်မောင်
 တတိယဌာန: ဒေါ. နေ. မောင်မောင်
 စာမျက်နှာ: ၂/၁၅



පරික්ෂණ වාර්තාව

ප්‍රො. ආ. ජයසිංහ

ප්‍රො. ආ. ජයසිංහ

කාලය: 1 වන වර්ෂය

මාසය: ජූනි 2007

දිනය: 11. 11. 2007

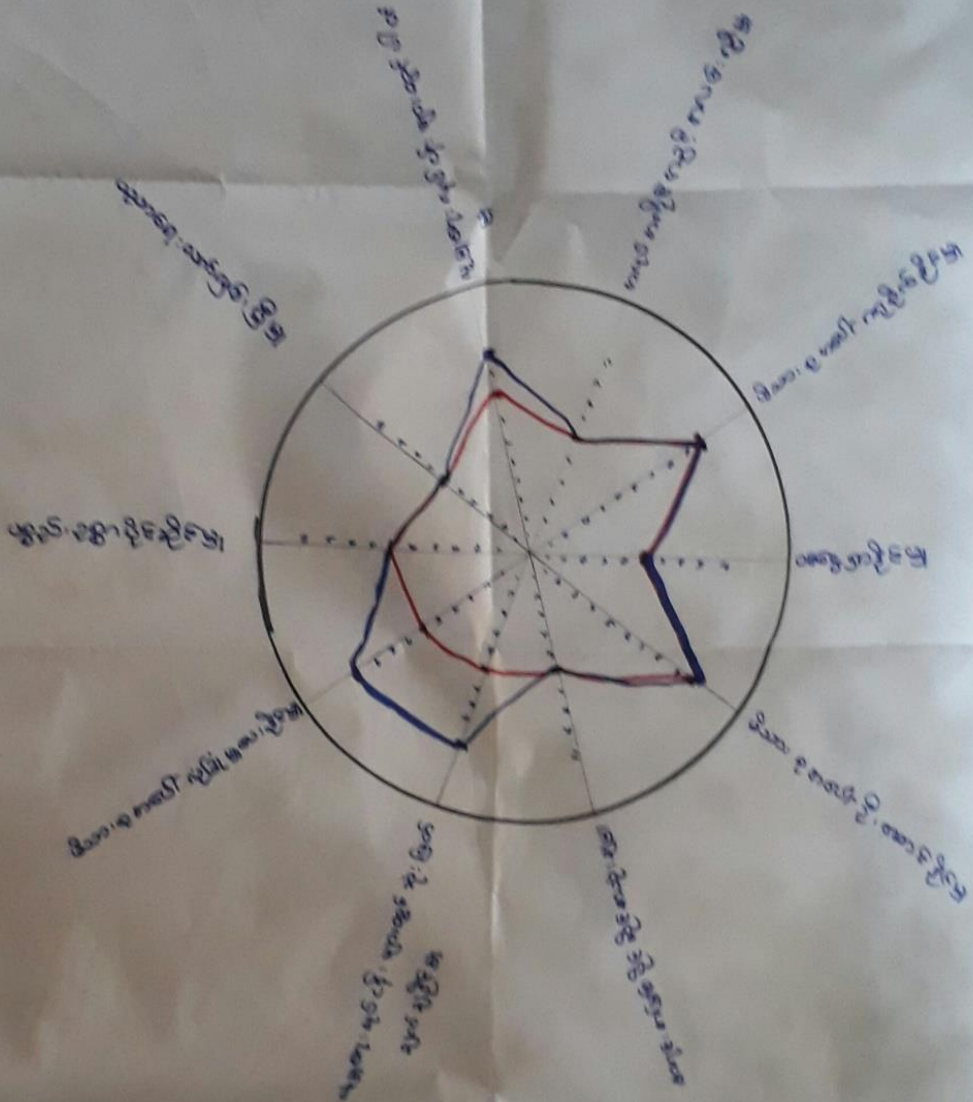

ප්‍රකාශන මගින් දී ඇති විෂය, ආකාරය, ගුණාංගයන්, ගුණාංගයන්, ගුණාංගයන්, ගුණාංගයන්
 ප්‍රකාශන මගින් දී ඇති විෂය, ආකාරය, ගුණාංගයන්, ගුණාංගයන්, ගුණාංගයන්, ගුණාංගයන්
 ප්‍රකාශන මගින් දී ඇති විෂය, ආකාරය, ගුණාංගයන්, ගුණාංගයන්, ගුණාංගයන්, ගුණාංගයන්
 ප්‍රකාශන මගින් දී ඇති විෂය, ආකාරය, ගුණාංගයන්, ගුණාංගයන්, ගුණාංගයන්, ගුණාංගයන්
 ප්‍රකාශන මගින් දී ඇති විෂය, ආකාරය, ගුණාංගයන්, ගුණාංගයන්, ගුණාංගයන්, ගුණාංගයන්



ပင့်ကူအိမ် သုံး သပ်ခြင်း
ဆွေးနွေးခြင်း နှင့် ဆန်းစစ်ခြင်း

- ကပျိုး၊ သမီး၊ များ သည် ကပျိုး၊ သား၊ များ၊ နည်းတူ
လူမူကား၊ လုပ်ငန်း၊ များ၊ တွင် ပါ ဝင် မှ၊ ကလေးကလေး ဖွင့်၊
ကလေး၊ ကလေး၊ ဝင် တွင် နေပြီး များ၊ တွင် တစ်၊ တစ်
ဆောင် နိုင် ဖြစ် .
- ဒါသား စ လို လုပ်ငန်း၊ လေး နိုင် မှ၊ နှင့် လူမူကား၊ လုပ်ငန်း၊
များ၊ တွင် ဆုံး ဖြစ် ချက် ချစ် မှ၊ များ၊ တွင် သာ
ကား၊ နည်း မှ၊ များ၊ နှိခြင်း ဖြစ် သည်။



ကျေးဇူး လှမ်းသာ

မြို့နယ်၊ ဖျော်ဖြေရေး

ကျေးဇူးတင်စွာ ရေးသားခြင်း

(ကမ္ဘာ့အသံ)

၇က် ၂၂.၇.၂၀၁၇

အခက်အခဲ၊ ကတိ၊ စာအုပ်များ	ရေး၊ စုစည်းပေးမှုများ	ဖွံ့ဖြိုးရေးလုပ်ငန်း
- လျှပ်စစ်ဖို့ မရှိခြင်းကြောင့် စာအုပ်များကို လျှပ်စက်ဖြင့် ဖတ်ခြင်း	- လျှပ်စစ်ဖို့ ရှိခြင်းကြောင့် စာအုပ်များကို လျှပ်စက်ဖြင့် ဖတ်ခြင်း	- လျှပ်စစ်ဖို့
- ကျွမ်းကျင်သော စာရေးဆရာများ မရှိခြင်းကြောင့် စာအုပ်များကို ရေးသားခြင်း	- စာရေးဆရာများ ရှိခြင်းကြောင့် စာအုပ်များကို ရေးသားခြင်း	- စာရေးဆရာများ ရှိခြင်း
- ကျွမ်းကျင်သော စာရေးဆရာများ မရှိခြင်းကြောင့် စာအုပ်များကို ရေးသားခြင်း	- ကျွမ်းကျင်သော စာရေးဆရာများ ရှိခြင်းကြောင့် စာအုပ်များကို ရေးသားခြင်း	- ကျွမ်းကျင်သော စာရေးဆရာများ ရှိခြင်း
- အခြားအခက်အခဲများ ရှိခြင်းကြောင့် စာအုပ်များကို ရေးသားခြင်း	- အခြားအခက်အခဲများ ရှိခြင်းကြောင့် စာအုပ်များကို ရေးသားခြင်း	- အခြားအခက်အခဲများ ရှိခြင်း
- စွန့်စားရခြင်းကြောင့် စာအုပ်များကို ရေးသားခြင်း	- စွန့်စားရခြင်းကြောင့် စာအုပ်များကို ရေးသားခြင်း	- စွန့်စားရခြင်း
- စားနပ်ရိက္ခာ မရှိခြင်းကြောင့် စာအုပ်များကို ရေးသားခြင်း	- စားနပ်ရိက္ခာ ရှိခြင်းကြောင့် စာအုပ်များကို ရေးသားခြင်း	- စားနပ်ရိက္ခာ ရှိခြင်း
- စားနပ်ရိက္ခာ မရှိခြင်းကြောင့် စာအုပ်များကို ရေးသားခြင်း	- စားနပ်ရိက္ခာ ရှိခြင်းကြောင့် စာအုပ်များကို ရေးသားခြင်း	- စားနပ်ရိက္ခာ ရှိခြင်း
- စားနပ်ရိက္ခာ မရှိခြင်းကြောင့် စာအုပ်များကို ရေးသားခြင်း	- စားနပ်ရိက္ခာ ရှိခြင်းကြောင့် စာအုပ်များကို ရေးသားခြင်း	- စားနပ်ရိက္ခာ ရှိခြင်း



ကျေးဇူး - - လှိုင်းသာ

မြို့.ရယ်. ပျော်ကွယ်

ကျေးဇူးတင်စွာ . ဆောင်း . မကြီး

၇၇၇၇ . ၂၃ . ၃ . ၁၇

နံပါတ်	နံပါတ်	အက္ခရာ	ရက်စွဲ
၁	ကျေးဇူး တွင်းလမ်း	က + မ	၁၉၂
၂	စာသင်စာအုပ်တိုက်	က + မ	၁၅၉
၃	ကျောင်းခြံစည်းရုံး	က + မ	၁၃၂
၄	ကျေးလက်ဆေးစခန်း	က + မ	၅၃
၅	စာသင်ကျောင်းဆောင်ရွက်	က	၂၀
၆	စာကြည့်တိုက်	က + မ	၁၄
၇	ကျေးလက်၌ မြို့ဆက်သွယ်	က + မ	၁၃
၈	လျှပ်စစ်ဖွဲ့	က + မ	၁၁



၆။ ကော်မတီဝင်များရွေးချယ်ခြင်းနှင့်ကျေးရွာဖွံ့ဖြိုးရေးအစီအစဉ်ဆောင်ရွက်မှုမှတ်တမ်းဓါတ်ပုံများ



ကော်မတီရွေးချယ်ရန် မဲရေတွက်နေစဉ်



စီမံကိန်းမိတ်ဆက်အစည်းအဝေးမှတ်တမ်းဓါတ်ပုံ



အမျိုးသမီးများပင့်ကူအိမ်ကွန်ယက်ရေးဆွဲနေစဉ်မှတ်တမ်းဓာတ်ပုံ



ကျေးရွာဖွံ့ဖြိုးရေးဦးစားပေးမဲပေးရန်တန်းစီနေကြစဉ်



ကျေးရွာလုပ်ငန်းခွဲအတွက်အခက်အခဲများဖော်ထုတ်ဆွေးနွေးစဉ်





၇။ ကော်မတီဝင်များစာရင်း

ကော်မတီဝင်များစာရင်း : ဒုတိယ ဘွဲ့ရရှိမည့် ကျေးဇူး - ကျွန်ုပ်တို့

စဉ်	အမည်	ကျား-မ	ရာထူး
၁	ဒေါ်အေးအေး	ကျား	ကျေးဇူးတော်ဝန်ထမ်း
၂	ဒေါ်ဖြူဝင်း	မ	ကျေးဇူးတော်ဝန်ထမ်း
၃	ဒေါ်အေးအေး	မ	ကျေးဇူးတော်ဝန်ထမ်း၊ အထောက်အကူပြုကော်မတီ
၄	ဒေါ်အေးအေး	ကျား	ကျေးဇူးတော်ဝန်ထမ်း၊ အထောက်အကူပြုကော်မတီ
၅	ဒေါ်အေးအေး	ကျား	ဝတ်ယူရေးဆင်ကော်မတီ
၆	ဒေါ်အေးအေး	ကျား	ဝတ်ယူရေးဆင်ကော်မတီ
၇	ဒေါ်အေးအေး	မ	ဝတ်ယူရေးဆင်ကော်မတီ
၈	ဒေါ်အေးအေး	ကျား	လုပ်ငန်းဆောင်ရွက်ရေးကော်မတီ
၉	ဒေါ်အေးအေး	ကျား	လုပ်ငန်းဆောင်ရွက်ရေးကော်မတီ
၁၀	ဒေါ်အေးအေး	မ	လုပ်ငန်းဆောင်ရွက်ရေးကော်မတီ
၁၁	ဒေါ်အေးအေး	မ	ကျေးဇူးတော်ဝန်ထမ်း
၁၂	ဒေါ်အေးအေး	ကျား	လေ့လာရေးကော်မတီ
၁၃	ဒေါ်အေးအေး	ကျား	လေ့လာရေးကော်မတီ
၁၄	ဒေါ်အေးအေး	မ	လေ့လာရေးကော်မတီ
၁၅	ဒေါ်အေးအေး	ကျား	အထောက်အကူပြုကော်မတီ
၁၆	ဒေါ်အေးအေး	မ	အထောက်အကူပြုကော်မတီ
၁၇			
၁၈			
၁၉			
၂၀			
၂၁			
၂၂			
၂၃			
၂၄			
၂၅			

စုစုပေါင်း (၂၅) ယောက် ကျား- (၉) ယောက် +မ- (၁၆) ယောက်

ကျေးဇူးအုပ်စုစီမံကိန်းအထောက်အကူပြုကော်မတီ

ဒေါ်အေးအေး
ဒေါ်အေးအေး

ကျေးဇူးအုပ်စုစီမံကိန်းအထောက်အကူပြုကော်မတီ၊ ဥက္ကဋ္ဌ
ကျေးဇူးအုပ်စုစီမံကိန်းအထောက်အကူပြုကော်မတီ၊ ဥက္ကဋ္ဌ

ဒေါ်အေးအေး

ကျေးဇူးအုပ်စုစီမံကိန်းအထောက်အကူပြုကော်မတီ၊ ဘဏ္ဍာရေးဥက္ကဋ္ဌ
ကျေးဇူးအုပ်စုစီမံကိန်းအထောက်အကူပြုကော်မတီ၊ ဘဏ္ဍာရေးဥက္ကဋ္ဌ

မှတ်တမ်းတင်သူ
အမည်။

ရာထူး။ လူထုစည်းရုံးရေးမှူးရက်စွဲ။/...../.....



၈။ ကျေးရွာအခြေခံအချက်အလက်များ (ပုံစံ-၁)

ပုံစံ - ၈ - ၁ ကျေးရွာအခြေခံအချက်အလက်များ (Form PC 1)

လမ်းညွှန်ချက်။ ကျေးရွာတစ်ရွာသို့ ပထမဆုံးမိတ်ဆက်ရေး သွားရောက်သောအခါ လူထုစည်းရုံးရေးမှူးသည် ကျေးရွာ ခေါင်းဆောင်များအား ကျေးရွာအချက်အလက်များကို မေတ္တာရပ်ခံ၍ တောင်းခံရသည်။ ဤအချက်အလက်များကို စီမံကိန်း မိတ်ဆက်အစည်းဝေးမတိုင်မီတောင်းခံရမည်။ စီမံကိန်းမိတ်ဆက်အစည်းဝေးတွင် လူထုစည်းရုံးရေးမှူးသည် ဤအချက်အလက် များအား စစ်ဆေးပြီး မှန်ကန်အောင်ပြုလုပ်ရမည်။ ပြီးနောက်တွင် လူထုစည်းရုံးရေးမှူးမှ သတင်းအချက်အလက်ထံသို့ Tablets မှ တစ်ဆင့် ဖြည့်သွင်းရမည်။

ကျေးရွာခေါင်းဆောင် အမည် ဦးဌေးထွန်း	ကျေးရွာခေါင်းဆောင်၏ ဖုန်းနံပါတ် ၀၇- ၉၅၀၀၃၇၇၇	လူထုစည်းရုံးရေးမှူး၏ အမည် ဦးစိုးမင်းထွန်း
ပြည်နယ်/တိုင်းဒေသကြီး ဗဟို	မြို့နယ် ပျော်ဘွယ်	ကျေးရွာအုပ်စု/ကျေးရွာ ကျေးရွာ

က။ လူဦးရေ - ၄၅၆

လူမျိုးစု	အိမ်ထောင်စုအရေအတွက်	ကိုးကွယ်သည့်ဘာသာ	အိမ်ထောင်စုအရေအတွက်
လူမျိုးစု (၁) အဓ	၁၁၆	ဘာသာ (၁) ဗုဒ္ဓ	၁၁၆
လူမျိုးစု (၂) -----		ဘာသာ (၂) -----	
လူမျိုးစု (၃) -----		ဘာသာ (၃) -----	
လူမျိုးစုရော အခြား -----		ဘာသာရော -----	
	အရေအတွက်		
မသန်စွမ်းသူများ	-		
သက်ကြီးရွယ်အိုများ (၆၅ နှစ် နှင့် အထက်)	၄၀		
စစ်ဘေးရှောင်	-		

	အမျိုးသား (အရေအတွက်)	အမျိုးသမီး (အရေအတွက်)
လူဦးရေ	၂၁၇	၂၃၉
လူမျိုးစု (၁) -----		
လူမျိုးစု (၂) -----		
လူမျိုးစု (၃) -----		
အခြား		
အိမ်ထောင်ဦးစီး	၈၇	၂၉

(ခ) အခြေခံအဆောက်အအုံ အသုံးအဆောင်များ

စာသင်ကျောင်း	အမှတ် ခြံစိပ်	ကျန်းမာရေး	အမှတ် ခြံစိပ်	ဘာသာရေး အဆောက် အအုံများ	အမှတ် ခြံစိပ်



အထက်တန်းကျောင်း	<input type="checkbox"/>	ဆေးရုံ	<input type="checkbox"/>	စေတီ	<input checked="" type="checkbox"/>
အလယ်တန်းကျောင်း	<input type="checkbox"/>	ကျန်းမာရေးဌာန	<input type="checkbox"/>	ဘုန်းကြီးကျောင်း	<input checked="" type="checkbox"/>
မူလတန်းကျောင်း	<input checked="" type="checkbox"/>	ကျန်းမာရေးဌာနခွဲ	<input type="checkbox"/>	ဟိန္ဒူဘုရားကျောင်း	<input type="checkbox"/>
မူကြိုကျောင်း	<input type="checkbox"/>	ဆေးပေးခန်း	<input type="checkbox"/>	ခရစ်ယာန်ကျောင်း	<input type="checkbox"/>
အခြား	<input type="checkbox"/>	အခြား	<input checked="" type="checkbox"/>	ဗလီ	<input type="checkbox"/>
မှတ်ချက်		မှတ်ချက်		မှတ်ချက်	

(ဂ) ကျွမ်းကျင်သူများမှတ်တမ်း (ကျေးရွာတွင်နေထိုင်သော သို့မဟုတ် တခြားရွာမှလာရောက်သော ကျွမ်းကျင်သူများ)

	(၁) စာသင်ကျောင်း		(၂) ကျန်းမာရေး			(၃) လက်မှုပညာရှင်		
	ရွာတွင်နေထိုင်သူ	အခြားရွာမှလာသူ		ရွာတွင်နေထိုင်သူ	အခြားရွာမှလာသူ		ရွာတွင်နေထိုင်သူ	အခြားရွာမှလာသူ
မူလတန်းပြဆရာ/မ	<input type="checkbox"/>	<input checked="" type="checkbox"/>	ဆရာဝန်	<input type="checkbox"/>	<input type="checkbox"/>	လက်သမား	<input checked="" type="checkbox"/>	<input type="checkbox"/>
အထက်တန်းပြဆရာ/မ	<input type="checkbox"/>	<input type="checkbox"/>	လက်ထောက်ကျန်းမာရေးမှူး	<input type="checkbox"/>	<input type="checkbox"/>	ပန်းရံ	<input checked="" type="checkbox"/>	<input type="checkbox"/>
အလယ်တန်းပြဆရာ/မ	<input type="checkbox"/>	<input type="checkbox"/>	အမျိုးသမီးကျန်းမာရေးဆရာမ	<input type="checkbox"/>	<input type="checkbox"/>	လျှပ်စစ်ကျွမ်းကျင်သမား	<input type="checkbox"/>	<input type="checkbox"/>
မူကြိုဆရာ/မ	<input type="checkbox"/>	<input type="checkbox"/>	သားဖွားဆရာမ	<input type="checkbox"/>	<input type="checkbox"/>	ရေပိုက်သူ	<input type="checkbox"/>	<input type="checkbox"/>
အခြား	<input type="checkbox"/>	<input type="checkbox"/>	ပြည်သူ့ကျန်းမာရေးလုပ်သား	<input type="checkbox"/>	<input type="checkbox"/>	စက်ပြင်ဆရာ	<input checked="" type="checkbox"/>	<input type="checkbox"/>
မှတ်ချက်			မှတ်ချက်			မှတ်ချက်		

(ဃ) ကျေးရွာသို့ ရောက်ရှိနိုင်သည့် လမ်းအခြေအနေ / ကျေးရွာတစ်ရွာသည် ၎င်း၏ ကျေးရွာအုပ်စုနှင့် ဆက်သွယ်ထားသော လမ်းအခြေအနေ (အောက်ပါတို့ကိုပိုင်းပါ)

ကျောက်ကြမ်းလမ်း ကတ္တရာလမ်း ကွန်ကရစ်လမ်း မော်တော်ဆိုင်ကယ်လမ်း
 ကျောက်ခင်းလမ်း မြေသားလမ်း လူသွားလမ်း အခြား _____

၄

(င) ကျေးရွာဖွံ့ဖြိုးမှုစီမံချက်

(၁) လူထုပဟိုပြုစီမံကိန်းမစတင်မီ ဤကျေးရွာတွင်ကျေးရွာဖွံ့ဖြိုးမှု စီမံချက်ရှိခဲ့ပါသလား? ပိုင်းပါ
ရှိပါသည်/မရှိပါ/မသိပါ

(၂) ရှိခဲ့ပါလျှင် ဤစီမံချက်ကို မည်သည့် ခုနှစ်တွင်ပြင်ဆင်ခဲ့ပါသနည်း? နှစ်-----/မသိပါ

(၃) ဤစီမံချက်ကို မြို့နယ်မှအတည်ပြုခဲ့ပါသလား? ပြုခဲ့ပါသည်/မပြုခဲ့ပါ (မသိပါ)

(စ) ခရီးအကွာအဝေး

(၁) ဤကျေးရွာ၏ပဟိုမှ ၎င်းကျေးရွာအုပ်စု၏ပဟိုအထိ ခရီးမိုင်မည်မျှကွာဝေးသနည်း? မိုင် ၂.၅ / မသိပါ

(၂) ဤကျေးရွာမှ ၎င်းကျေးရွာအုပ်စုပဟိုအထိ သွားလာရာတွင်ကြာမြင့်သည့်အချိန်။

ခြောက်သွေ့ရာသီတွင်ကြာချိန် ၀: ၃၀ မိနစ် ----- ထော်လာရီ/မော်တော်ဆိုင်ကယ်/ခြေလျင်/လား/မော်တော်ဘုတ်/
 အခြား -----

မိုးရာသီတွင်ကြာချိန် ၀: ၄၅ မိနစ် ----- ထော်လာရီ/မော်တော်ဆိုင်ကယ်/ခြေလျင်/လား/မော်တော်ဘုတ်/
 အခြား -----



(ခ) ပတ်ဝန်းကျင်စိုက်ရာ သဘာဝဘေးအန္တရာယ်

ဤကျေးရွာတွင် ရေကြီးခြင်းကဲ့သို့ သဘာဝဘေးအန္တရာယ်ကျရောက်ဖူးခြင်း ရှိပါသလား။

မရှိပါ ရှိပါသည် ရှိလျှင်ဖော်ပြပါ -----

(ဇ) ကျေးရွာတွင် ဖွဲ့စည်းထားသော အဖွဲ့အစည်းများ

လူထုဗဟိုပြုစီမံကိန်းမတိုင်မီ ဤကျေးရွာတွင် ကျေးရွာဖွံ့ဖြိုးရေးအတွက် အစိုးရ (သို့) ရွာသားများကိုယ်တိုင်(သို့) စီမံကိန်းတစ်ခုခုမှ ဖွဲ့စည်းထားသည့် အဖွဲ့အစည်းများရှိပါသလား။

(၁) -----

(၂) -----

(ဈ) အထွေထွေအုပ်ချုပ်ရေး ဦးစီးဌာန (GAD) မှ မှတ်တမ်းတင်ထားခြင်း

ဤကျေးရွာသည် အထွေထွေအုပ်ချုပ်ရေး ဦးစီးဌာန (GAD) မှ မှတ်တမ်းတင်ထားမှု ရှိပါသလား။

မရှိပါ ရှိပါသည်

ကျေးရွာခေါင်းဆောင်

အမည် ဦးဇွန်ဝင်း

လက်မှတ်  နေ့စွဲ ၂၀၁၇.၃.၂၁

လူထုစည်းရုံးရေးမှူး

အမည် ဦးဇွန်မာရီ

လက်မှတ်  နေ့စွဲ ၂၀၁၇.၃.၂၁



၉။ ပုံစံ ၈-၂။ စီမံကိန်းစက်ဝန်းအချိန်ဇယား

ပုံစံ - ၈ - ၂ - စီမံကိန်းစက်ဝန်းအချိန်ဇယား (PC 2)

လမ်းညွှန်ချက်၊ သက်ဆိုင်ရာလူထုစည်းရုံးရေးမျိုး/လက်ထောက်နည်းလမ်းများမှ စီမံကိန်းစက်ဝန်းအဆင့်တစ်ခုစီပြီးစီးတိုင်း ကျေးရွာနှင့် ကျေးရွာအုပ်စုအတွက် ဤပုံစံကို ပြည့်သွင်းရမည်။

စည်းရုံးရေးမျိုး/ဝန်ထမ်း အမည် - ဦး ဗြစ်လင်းထွန်း

နေ့စွဲ - ၂၃.၀၃.၂၀၁၇ စက်ဝန်းအားအမှတ်ဖြစ်ပါ စက်ဝန်း(၁) စက်ဝန်း(၂) စက်ဝန်း(၃)

ပြည်နယ်/တိုင်း - မန္တလေး ကျေးရွာအုပ်စု - ကျေးရွာ - လှိုင်သာ

စီမံကိန်းစတင်ရက်မှအဆင့်များ	နေ့စွဲ		အစည်းအဝေးတွင်တက်ရောက်သူအရေအတွက်			
	စတင်သည့် နေ့.	ပြီးဆုံးသည့်နေ့.	အမျိုးသား အရေအတွက်	အမျိုးသမီး အရေအတွက်	အိမ်ထောင်စု အရေအတွက်	လူမျိုးစုတက်ရောက်သူ အရေအတွက် နှင့် လူမျိုးစုအမည်
၁။ ကျေးရွာစီမံကိန်း မိတ်ဆက်အစည်းအဝေး	၂၁.၃.၁၇	၂၂.၃.၁၇	၂၆	၃၆	၆၂	မမာ ၆၂
၂။ ကျေးရွာဖွံ့ဖြိုးရေး စီမံချက်ရေးဆွဲခြင်း အစည်းအဝေး	၂၃.၃.၁၇	၂၃.၃.၁၇	၄၁	၄၄	၈၅	မမာ ၈၅
၃။ ကျေးရွာအုပ်စု လုပ်ငန်းဆုံးဖြတ်ချက်ချသည့် အစည်းအဝေး	၂၈.၃.၁၇	၂၈.၃.၁၇	၂၉	၁၄	၄၃	မမာ ၄၃
၄။ မြို့နယ်အဆင့် စီမံကိန်းရေးဆွဲရေး နှင့် အကောင်အထည်ဖော်ရေးကော်မတီ၏ စီမံကိန်း သုံးသပ်မှု အစည်းအဝေး			မလို	မလို	မလို	မလို
၅။ မြို့နယ် စီမံကိန်းရေးဆွဲရေး နှင့် အကောင်အထည်ဖော်ရေး ကော်မတီ၏ဆုံးဖြတ်မှုကို ရွာသို့ အသိပေး အကြောင်းကြားသည့် အစည်းအဝေး						
၆။ စီမံကိန်းလုပ်ငန်းခွဲစီမံချက်ရေးဆွဲခြင်း အစည်းအဝေး						
၆.၁။ စီမံကိန်းလုပ်ငန်း အကောင်အထည်ဖော် ရေးအစီအစဉ် ရေးဆွဲခြင်း						



၁၀။ ပုံစံ ၈-၃။ ကျေးရွာဖွံ့ဖြိုးရေးဦးစားပေးအစီအစဉ်

လမ်းညွှန်ချက်၊ အဆင့်(၃) ကျေးရွာမျှော်မှန်းချက်အစည်းအဝေး ပြီးဆုံးသောအခါ ကျေးရွာစီမံကိန်း အထောက်အကူပြု ကော်မတီသည် လူထုစည်းရုံးရေးမှူးအကူအညီဖြင့် ဤပုံစံကိုပြည့်စုံအောင် ဖြည့်သွင်းရမည်။

လူထုစည်းရုံးရေးမှူး/ဝန်ထမ်း အမည် ဒေါ်ခင်မေမေထွန်း

နေ့စွဲ ၂၃.၃.၂၀၁၇ စက်ဝန်းအား အမှတ်ခြစ်ပါ (✓) စက်ဝန်း(၁) စက်ဝန်း(၂) စက်ဝန်း(၃) စက်ဝန်း(၄)

ပြည်နယ်/တိုင်း မန္တလေး မြို့နယ်ပျော်ဘွယ် ကျေးရွာအုပ်စု ချောစ၊ မကြီ ကျေးရွာ ကျန်သာ

က။ အခက်အခဲအတားအဆီးများအားဆွေးနွေးခြင်း - ယခုလက်ရှိအခြေအနေတွင် ဤကျေးရွာဖွံ့ဖြိုးတိုးတက်ရေးအတွက် အဓိက အခက်အခဲအတားအဆီးများသည် မည်သည်များဖြစ်ပါသနည်း။ (အမျိုးသား/သမီး အနည်းဆုံးအခက်အခဲ ၅ ခုစီဖော်ပြပါ)

အမျိုးသား အဖွဲ့မှ တင်ပြသောအခက်အခဲအတားအဆီးများ		အမျိုးသမီး အဖွဲ့မှတင်ပြသောအခက်အခဲအတားအဆီးများ	
၁	စာသင် ကျောင်း၊ စားနပ်ရိက္ခာ အခက်အခဲများ	၁	ကျေးရွာအတွင်း မြေယာ အခက်အခဲများ
၂	မတူညီညွတ် ဖွဲ့စည်းပုံ ချိတ်ဆက်ခြင်း	၂	မြို့နယ်အတွင်း အခြားကျေးရွာများရှိ ဝါးစာခြင်း
၃	ကျေးရွာအတွင်း အခက်အခဲများ ဖြေရှင်းပေးခြင်း	၃	ကျေးရွာအတွင်း အခြားကျေးရွာများရှိ ဝါးစာခြင်း
၄	ကျေးရွာအတွင်း အခြားကျေးရွာများရှိ ဝါးစာခြင်း	၄	ကျေးရွာအတွင်း အခြားကျေးရွာများရှိ ဝါးစာခြင်း
၅	ကျေးရွာအတွင်း အခြားကျေးရွာများရှိ ဝါးစာခြင်း	၅	ကျေးရွာအတွင်း အခြားကျေးရွာများရှိ ဝါးစာခြင်း
၆		၆	မတူညီညွတ် ဖွဲ့စည်းပုံ ချိတ်ဆက်ခြင်း
၇		၇	

ခ။ မျှော်မှန်းခြင်း - နောင်လာမည့် (၅)နှစ် အတွင်း ကျေးရွာဖွံ့ဖြိုးရေး မျှော်မှန်းလျာထားချက်များအား တင်ပြပါ။

အမျိုးသားအဖွဲ့မှ တင်ပြသောမျှော်မှန်းချက်များ		အမျိုးသမီးအဖွဲ့မှ တင်ပြသောမျှော်မှန်းချက်များ	
၁	ကျေးရွာအတွင်း အခြားကျေးရွာများရှိ ဝါးစာခြင်း	၁	ကျေးရွာအတွင်း အခြားကျေးရွာများရှိ ဝါးစာခြင်း
၂	မတူညီညွတ် ဖွဲ့စည်းပုံ ချိတ်ဆက်ခြင်း	၂	ကျေးရွာအတွင်း အခြားကျေးရွာများရှိ ဝါးစာခြင်း
၃	ကျေးရွာအတွင်း အခြားကျေးရွာများရှိ ဝါးစာခြင်း	၃	ကျေးရွာအတွင်း အခြားကျေးရွာများရှိ ဝါးစာခြင်း
၄	ကျေးရွာအတွင်း အခြားကျေးရွာများရှိ ဝါးစာခြင်း	၄	ကျေးရွာအတွင်း အခြားကျေးရွာများရှိ ဝါးစာခြင်း
၅	ကျေးရွာအတွင်း အခြားကျေးရွာများရှိ ဝါးစာခြင်း	၅	ကျေးရွာအတွင်း အခြားကျေးရွာများရှိ ဝါးစာခြင်း
၆		၆	
၇		၇	



ဂ။ လူထုစီမံကိန်း၏ လာမည့် (၄) နှစ်အတွက် အကျုံးမဝင်သော ဦးစားပေး ဖွံ့ဖြိုးတိုးတက်မှု လုပ်ငန်း အစီအစဉ်များအားဖော်ပြပါ။

အဆင့်	ကျေးရွာအတွက် ဦးစားပေး ဖွံ့ဖြိုးတိုးတက်မှု လုပ်ငန်းစဉ်များ	အဆိုပြုသူ (အမျိုးသားများ/ အမျိုးသမီးများ/အမျိုးသား+ အမျိုးသမီး)	ခန့်မှန်းကုန်ကျ စရိတ်	အကျိုးခံစားခွင့်ရှိသူ ခန့်မှန်းခြေ အရေအတွက်
၁	ကျေးရွာတွင်းလမ်း	က + မ		၄၅၆
၂	စားသောက်ရေး၊ အိမ်ခြံမြေ	က + မ		၈
၃	ကျေးရွာခြံ ဆည်း ချိတ်	က + မ		၈
၄	ကျေးရွာအတွင်း ရေ၊ နေ	က + မ		၈
၅	ကျေးရွာအတွင်း ဖွံ့ဖြိုးရေး	က + မ		၈
၆	အိမ်ခြံမြေ၊ အိမ်ရာ	က + မ		၈
၇				

ဃ။ လူထုစီမံကိန်း၏ လာမည့် (၄) နှစ်အတွက် အကျုံးမဝင်သော ဦးစားပေး ဖွံ့ဖြိုးတိုးတက်မှု လုပ်ငန်း အစီအစဉ်များအားဖော်ပြပါ။

အဆင့်	ကျေးရွာအတွက် ဦးစားပေး ဖွံ့ဖြိုး တိုးတက်မှု လုပ်ငန်းစဉ်များ	အဆိုပြုသူ (အမျိုးသားများ/ အမျိုးသမီးများ/အမျိုးသား+ အမျိုးသမီး)	အခန်းကဏ္ဍ
၁	ကျေးရွာအတွင်း	က + မ	
၂			
၃			
၄			
၅			
၆			

ခေါင်းဆောင်၊ ကျေးရွာစီမံကိန်းအထောက်အကူပြုကော်မတီမှ အတည်ပြုသည်။

အမည် - ဒေါ်စုစု ----- လက်မှတ် ----- [Signature] ----- နေ့စွဲ - ၂၀၂၁.၇.၂၀



၁၁။ ပုံစံ ၈-၄။ ကျေးရွာဖွံ့ဖြိုးရေးစီမံကိန်းလုပ်ငန်းခွဲရွေးချယ်ခြင်းပုံစံ

ပုံစံ - ၈ - ၄ ကျေးရွာအုပ်စုစီမံကိန်းလုပ်ငန်းခွဲရွေးချယ်ခြင်းပုံစံ (Form PC 4)

လမ်းညွှန်ချက်။ စီမံကိန်းလုပ်ငန်းခွဲရွေးချယ်မှုအစည်းအဝေးပြီးနောက်တွင် ကျေးရွာအုပ်စု CF/TF တို့၏ အကူအညီရယူ၍ ကျေးရွာစီထောက်ကော်မတီမှ လက်မှတ်ရေးထိုးပြီး အဆိုပါပုံစံအား ပြည့်စုံအောင်ဖြည့်သွင်းရမည်။ ဤပုံစံအား ပြည့်စုံစွာဖြည့်သွင်းပြီးပါက ကျေးရွာအုပ်စုဖွံ့ဖြိုးတိုးတက်ရေးစီမံချက်တွင် TPIIC သို့ ပေးပို့ရန်အတွက် နောက်ဆက်တွဲအဖြစ် တားရှိရမည်။ CF မှ ကျေးရွာတစ်ရွာချင်းစီ၏ စီမံကိန်းလုပ်ငန်းခွဲခွဲခွဲရာ အချက်အလက်များကို MIS သို့ ထည့်သွင်းရမည်။ (ယခုနှစ်စီမံကိန်းလုပ်ငန်းခွဲ လုပ်ကိုင်သော ကျေးရွာများ မပါဝင်ပါ။)

ကျေးရွာစည်းရုံးရေးမှူး/ဝန်ထမ်းအမည် - ဒေါ်ကလေးအေး
 နေ့စွဲ - ၂၀၂၁-၀၅-၂၇
 ပြည်နယ်/တိုင်း - မန္တလေး၊ မြို့နယ် - ပျော်ဘွဲ့
 စက်ဝန်းအားအမှတ်ဖြစ်ပေးပါ။(✓) စက်ဝန်း(၁) စက်ဝန်း(၂) စက်ဝန်း(၃) စက်ဝန်း(၄)

ကျေးရွာအမည်	ထောင်ရွက်မည့် လုပ်ငန်းများ	အတိုင်းအတာ	ခန့်မှန်း တိုက်ရိုက် အကျိုးစီးပွားခွင့် ရှိသူများ	အဆိုပြုတင်ပြသူ	ခန့်မှန်းကုန်ကျစရိတ်			
					စီမံကိန်းမှ ထည့်သွင်းမှု	ကျေးရွာမှ ထည့်သွင်းမှု	အခြားထည့်သွင်းမှု (ဖော်ပြပါ) ထည့်သွင်းခွင့် အမည်/အဖွဲ့	
ချောင်းကြီး	ရွာစေတီ၊ ရွာအိမ်		၃၂၄	<input type="checkbox"/> ကျား <input type="checkbox"/> မ <input checked="" type="checkbox"/> အကျား+မ				
ပညာပေးစင်	ကျေးရွာအိမ်၊ ရွာအိမ်		၂၅၇	<input type="checkbox"/> ကျား <input type="checkbox"/> မ <input checked="" type="checkbox"/> အကျား+မ				
ဆည်ရွာ	ရွာစေတီ၊ ရွာအိမ်		၄၅၄	<input type="checkbox"/> ကျား <input type="checkbox"/> မ <input checked="" type="checkbox"/> အကျား+မ				
ကျေးတာ	ရွာစေတီ၊ ရွာအိမ်		၄၅၅	<input type="checkbox"/> ကျား <input type="checkbox"/> မ <input checked="" type="checkbox"/> အကျား+မ				

ရာထူး ကျေးရွာအုပ်စု စီ/ထောက်ကော်မတီ ဥက္ကဋ္ဌ အမည် လက်မှတ် ရက်စွဲ
 ဦးတင်အောင် ၂၀၂၁-၀၅
 ဒေါ်ခင်မြနု ၂၀၂၁-၀၅



ပုံစံ - ၈ - ၄ ကျေးရွာအုပ်စုစီမံကိန်းလုပ်ငန်းခွဲရွေးချယ်ခြင်းပုံစံ (Form PC 4)

လမ်းညွှန်ချက်၊ စီမံကိန်းလုပ်ငန်းခွဲရွေးချယ်မှုအစည်းအဝေးပြီးနောက်တွင် ကျေးရွာအုပ်စုမှ CF/TF တို့၏ အကူအညီရယူ၍ ကျေးရွာစီထောက်ကော်မတီမှ လက်မှတ်ရေးထိုးပြီး အဆိုပါပုံစံအား ပြည်ပုံစံအောင်မြင်သွင်းရမည်။ ဤပုံစံအား ပြည်ပုံစံဖြည့်သွင်းပြီးပါက ကျေးရွာအုပ်စုမှ မြို့တော်တက်ရောက်ရာတွင် TPIC သို့ ပေးပို့ရန်အတွက် နောက်ဆက်တွဲအဖြစ် တားရိုက်မည်။ CF မှ ကျေးရွာတစ်ရွာချင်းစီ၏ စီမံကိန်းလုပ်ငန်းခွဲဆိုင်ရာ အချက်အလက်များကို MIS သို့ ထည့်သွင်းရမည်။ (ယခုနှစ်စီမံကိန်းလုပ်ငန်းခွဲ မလုပ်ကိုင်သော ကျေးရွာများ မပါဝင်ပါ။)

ကျေးရွာစည်းရုံးရေးမှူး/ဝန်ထမ်းအမည် - ဒေါ်လှ လှမော်

နေ့စွဲ - ၂၈-၃-၁၅

ပြည်နယ်/တိုင်း - မန္တလေး - မြို့နယ် ကျောက်ဆည်

စက်ဝန်းအားအမှတ်ဖြစ်ပေးပါ။ (V) စက်ဝန်း(၀) စက်ဝန်း(၂) စက်ဝန်း(၃) စက်ဝန်း(၄) စက်ဝန်း(၅) စက်ဝန်း(၆) စက်ဝန်း(၇) စက်ဝန်း(၈) စက်ဝန်း(၉)

ကျေးရွာအုပ်စု - ကျောက်ဆည်

ကျေးရွာအမည်	ဆောင်ရွက်မည့် လုပ်ငန်းများ	အတိုင်းအတာ	ခန့်မှန်း တိုက်ရိုက် အကျိုးခံစားခွင့် ရှိသူများ	အဆိုပြုတင်ပြသူ	ခန့်မှန်းကုန်ကျစရိတ်			
					စီမံကိန်းမှ ထည့်သွင်းမှု	ကျေးရွာမှ ထည့်သွင်းမှု	အခြားထည့်သွင်းမှု (ဖော်ပြပါ) ထည့်သွင်းမှု အမည်/အဖွဲ့	
ထန်းတက်			၇၂၉	<input type="checkbox"/> ကျား <input type="checkbox"/> မ <input checked="" type="checkbox"/> ကျား+မ				
သစ်ဆိမ်ယေ	၅၀၀၀ ၁၀၀၀၀		၅၀၅	<input type="checkbox"/> ကျား <input type="checkbox"/> မ <input checked="" type="checkbox"/> ကျား+မ				
ပိတောက်ပေ	၅၀၀၀ ၅၀၀၀		၃၅၂	<input type="checkbox"/> ကျား <input type="checkbox"/> မ <input checked="" type="checkbox"/> ကျား+မ				
အင်းပေ	၅၀၀၀ ၅၀၀၀		၂၈၀	<input type="checkbox"/> ကျား <input type="checkbox"/> မ <input checked="" type="checkbox"/> ကျား+မ				

ရာထူး ကျေးရွာအုပ်စု စီ/ထောက်ကော်မတီ ဥက္ကဋ္ဌ အမည် လက်မှတ် ရက်စွဲ

ဦးစာဓာတ် ၂၈-၃-၁၅

ဒေါ်စုစု ၂၈-၃-၁၅



လူထုပတ်ဝန်းကျင်ထိခိုက်မှုလျှော့ချရေးဦးစီးဌာန

အမှတ်: ၃ / ၉-၉-၂၀၁၅

ပုံစံ ၈-၄ ကျေးရွာအုပ်စုစီမံကိန်းလုပ်ငန်းခွဲရွေးချယ်ခြင်းပုံစံ

လမ်းညွှန်ချက်။ ကျေးရွာအုပ်စုစီမံချက်ရေးဆွဲသည့်အစည်းအဝေးတွင် ဤပုံစံအားလူထုစည်းရုံးရေးမှူး / လက်ထောက်နည်းပညာမှူးတို့၏ အကူအညီဖြင့်ပြည့်စုံစွာ ဖြည့်သွင်းရမည်။ ဤပုံစံအားပြည့်စုံစွာဖြည့်သွင်းပြီးပါကကျေးရွာအုပ်စုမှူးတို့ထက်ရှေ့ဆောင်တွင်နောက်ဆုံးအဖြစ်တွဲထားရမည်။ CF မှ အချက်အလက်များကို MIS သို့ ထည့်သွင်းရမည်။ ကျေးရွာစည်းရုံးရေးမှူး/ဝန်ထမ်းအမည် - ဒေါ်အေးအေး

နေ့စွဲ - ၂၀၁၅.၁၂.၁၅

ပြည်နယ်/တိုင်း: မန္တလေး၊ မြို့နယ်: ကျောက်တိုင်

စက်ဝန်းအားအမှတ်ဖြစ်ပေးပါ(✓) စက်ဝန်း() စက်ဝန်း(၂) စက်ဝန်း(၃) စက်ဝန်း(၄)

ကျေးရွာအုပ်စု: ကျေးရွာအုပ်စု မြေအေး

ကျေးရွာအမည်	ဆောင်ရွက်မည့် လုပ်ငန်းများ	အတိုင်းအတာ	ခန့်မှန်း တိုက်ရိုက်အကျိုး ခံစားခွင့်ရှိသူများ	အဆိုပြုထပ်ပြသူ	ခန့်မှန်းကုန်ကျစရိတ်			စုစုပေါင်း	
					စီမံကိန်းမှ ထည့်ဝင်မှု	ကျေးရွာမှ ထည့်ဝင်မှု	အခြားထည့်ဝင်မှု (ဖော်ပြပါ) ထည့်ဝင်ငွေ အမည်/အဖွဲ့		
ဒို့င်းကျေးရွာ	မူပိုင်ခွင့်အကျိုးခံစားခွင့်ရှိသူများ		၈၂၂	<input type="checkbox"/> ကျား <input type="checkbox"/> မ <input checked="" type="checkbox"/> ကျား+မ					
				<input type="checkbox"/> ကျား <input type="checkbox"/> မ <input type="checkbox"/> ကျား+မ					
				<input type="checkbox"/> ကျား <input type="checkbox"/> မ <input type="checkbox"/> ကျား+မ					
				<input type="checkbox"/> ကျား <input type="checkbox"/> မ <input type="checkbox"/> ကျား+မ					
				<input type="checkbox"/> ကျား <input type="checkbox"/> မ <input type="checkbox"/> ကျား+မ					

ရက်စွဲ: ကျေးရွာအုပ်စု စီ/ထောက်ကော်မတီ ဥက္ကဋ္ဌ

အမည်: ဒေါ်အေးအေး ၂၀၁၅.၁၂.၁၅

ရက်စွဲ: ၂၀၁၅.၁၂.၁၅



၁၂။ အစည်းအဝေးမှတ်တမ်းများ



ကျေးရွာအစည်းအဝေးမှတ်တမ်း

အစည်းအဝေးပြုလုပ်သည့်နေရာ	။	။ စာစာရံကျွန်း
ကျေးရွာ	။	။ ဂျင်းသာ
ကျေးရွာအုပ်စု	။	။ ဇွန်မတီ
အချိန်	။	။ နံနက် ၉:၀၀
အစည်းအဝေးအမည်	။	။ ဧည့်သည်များ၏ အစည်းအဝေး
တက်ရောက်သူဦးရေ	။	။ ကျား (၄၁)၊ မ (၄၄) စုစုပေါင်း (၈၅)

အစည်းအဝေးတွင်ဆွေးနွေးသည့်အကြောင်းအရာ

- ၁။ မဟာမိတ်... စာ၊ မြန်မာ့... မြို့... ဘယ်ခြံ...
- ၂။ မြို့... မြို့... မြို့... မြို့... မြို့... မြို့... မြို့... မြို့... မြို့... မြို့...
- ၃။ မြို့... မြို့... မြို့... မြို့... မြို့... မြို့... မြို့... မြို့... မြို့...
- ၅။ မြို့... မြို့... မြို့... မြို့... မြို့... မြို့... မြို့... မြို့... မြို့...
- ၆။ မြို့... မြို့... မြို့... မြို့... မြို့... မြို့... မြို့... မြို့... မြို့...
- ၇။ မြို့... မြို့... မြို့... မြို့... မြို့... မြို့... မြို့... မြို့... မြို့...
- ၈။ မြို့... မြို့... မြို့... မြို့... မြို့... မြို့... မြို့... မြို့... မြို့...
- ၉။
- ၁၀။



ဆေးခန်းချက်များ (ပြောသူနှင့်အကြောင်းအရာကိုတွဲမှတ်တမ်းတင်ရန်)

..နှိမ့်စည်းထွန်း Cfs ဗြ စာအုပ်. ဓာ: ဖြသည့် ဖော့ ဖော့ ဇန်. ဒုင်. ဇျာပွားလူထု
ဓာ: မိမိတို့ နည်း နှင့်. ဂ်ပုံပြွ (၆၀၀၀၀၀၀၀) ကို နည်းဆို. ဂရိတူမိ ကို ဓာ: ဖြသိ.
မီး လူထု မဟုတ်ကြပေ နိ ခံ ကိန်း ဂလျှံ. ဝင် / ၂၀၀၀ နှစ် ဆာလည် နှင့် ဒွင်. ဂလျှံ. ၂၀၀၀
လုပ် နှင့် ဖော့ ကို ပြော ကြား မိမိ. ကျား ပွား လူထု မဟုတ်. ဖိ မိတို့ ဖွား ဖွယ်ထား စာအုပ်
နှင်း နှိမ့် ဒွင်. ဆာလည် မြေ ဒွင်. မိမိ. ပါသည့် - ဆက်လက် မြေ နှိ ခံ ကိန်း လုပ် နှင့် ဒွင်.
ဂလျှံ. ပုံစံ ကို ပြော ကြား မီး. နှိ ခံ ကိန်း လုပ် နှင့် ဒွင် ဖွား ကို ဖိ ဓာ့ ဖွား ဖွယ် ထ် ပါသည့် -

- နှိ ခံ ကိန်း ဂလျှံ. ၁ ကျား ပွား ပွား
- ၁ ကျား ပွား ပွား
 - ၂ ဆာလည် ဖော့ ဖော့ / မြေ
 - ၃ ကျား ပွား နည်း နှင့်
 - ၄ ကျား လက် စာလည်း
 - ၅ ကျား လက် ဒွင် မြေ. ဆက်လက်
 - ၆ ဆာလည် ကျား ပွား စာလည်း
 - ၇ လုပ် စာလည်း. ကို ကို လုပ် နှင့် ဒွင် ဖော့ လျှံ. ကျား ပွား

လေး ထ်. ဖြသည့် - ကျား ပွား နည်း နှင့် ဒွင်. ကို လည်း မဟော ပွယ် ဖို ကတ် ဆွဲ ကျား
ပြော ကြား မီး. ကော်မတီ ပွား ကို ဖိ ဓာ့ ဖွား ဖွယ် ထ်. ပါသည့် - ကော်မတီ ကျား. ဝန်းကျား ကို
မည်း ကျား ပွား မဟော နှိ. ဆာလည် မြေ လုပ် စာလည်း မြေ ကြား မြေ ကော် စာလည်း မဟော ကို
ကော်မတီ ကျား ပွား ထ်. ပါသည့်.



ဆုံးဖြတ်ချက်များ

၀။ - အကျိုးစီးပွား ဖွံ့ဖြိုးရေး ဝန်ကြီးဌာန၊ ဝန်ကြီးရုံး၊ ဝန်ကြီးဌာန၊ ဝန်ကြီးရုံး၊ ဝန်ကြီးရုံး

..... ကား၊ ဘတ်စ်ကား၊ ဘတ်စ်ကား၊ ဘတ်စ်ကား၊ ဘတ်စ်ကား၊ ဘတ်စ်ကား

၂။ ကျေးဇူးတင်စွာ သတိထားစားကာ လက်မှတ် ဖြန့်ဖြူးပေးရန် တောင်းဆိုပါသည်။

..... ယခင် ကျင့်သုံးခဲ့သော စည်းကမ်းချက်များကို ပြန်လည် စစ်ဆေးခြင်းဖြင့်

၃။ ကို ဖြည့်စွက်ပေးရန် တောင်းဆိုပါသည်။

.....

၄။

.....

၅။

.....

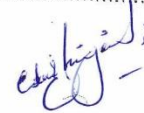
မှတ်တမ်းတင်သူ 
အမည် ဦးစွန်းမာစွန်း
ရာထူး ညွှန်ကြားရေးမှူးချုပ်
ရက်စွဲ ၂၀/၃/၂၀၁၇

အတည်ပြုသူ
အမည် - ဦးစွန်းမာစွန်း
ရာထူး ဒီ/ထောက်ပံ့ရေးမှူး
ရက်စွဲ ၂၀/၃/၂၀၁၇



၁၃။ ကဏ္ဍအလိုက် အခက်အခဲမှတ်တမ်း

၁၃။ ရွေးချယ်ခံရသူများ၏ အခက်အခဲမှတ်တမ်း

ဧည့်သည်များ (၄) ဦးကား အခက်အခဲများအတွက် ဦးစားပေး၍ ဦးစားပေး၍ ဦးစားပေးရန်နှင့်
 အခက်အခဲ
 မှတ်တမ်းအား VPS ဖြစ်ပေါ်စေရန်အတွက် ဦးစားပေးရန်နှင့် ညှိနှိုင်းရန်အတွက် မိတ္တူအား TPIC သို့ပို့ရန်အား MIS data အားဖြင့်
 သွင်းရန် မလိုအပ်ပါ။

အဆင့်	လုပ်ငန်း	မည်သူ့ဦးစားပေးလဲ	ခေတ္တရာမှတာဝန်ခံသူ (သို့) အဖွဲ့	ပြင်ပမှမည်သူ ထောက်ပံ့ မလဲ
အထွေထွေအဖွဲ့	၀ ကျေးဇူးတင်ကြားခံရေး ဝန်ထမ်း	၀	ကျေးဇူးတင်ကြားခံရေး ဝန်ထမ်း	ကျေးဇူးတင်ကြားခံရေး ဝန်ထမ်း
	၁ ကျေးဇူးတင်ကြားခံရေး ဝန်ထမ်း	၀	ကျေးဇူးတင်ကြားခံရေး ဝန်ထမ်း	ကျေးဇူးတင်ကြားခံရေး ဝန်ထမ်း
	၂ ကျေးဇူးတင်ကြားခံရေး ဝန်ထမ်း	၀	ကျေးဇူးတင်ကြားခံရေး ဝန်ထမ်း	ကျေးဇူးတင်ကြားခံရေး ဝန်ထမ်း
	၃ ကျေးဇူးတင်ကြားခံရေး ဝန်ထမ်း	၀	ကျေးဇူးတင်ကြားခံရေး ဝန်ထမ်း	ကျေးဇူးတင်ကြားခံရေး ဝန်ထမ်း
	၄ ကျေးဇူးတင်ကြားခံရေး ဝန်ထမ်း	၀	ကျေးဇူးတင်ကြားခံရေး ဝန်ထမ်း	ကျေးဇူးတင်ကြားခံရေး ဝန်ထမ်း
အထောက်အပံ့အကူအညီအဖွဲ့	၀	<input type="checkbox"/>		
	၁	<input type="checkbox"/>		
	၂	<input type="checkbox"/>		
	၃	<input type="checkbox"/>		
	၄	<input type="checkbox"/>		
ကျန်းမာရေးနှင့် အာဟာရအဖွဲ့	၀	<input type="checkbox"/>		
	၁	<input type="checkbox"/>		
	၂	<input type="checkbox"/>		
	၃	<input type="checkbox"/>		
	၄	<input type="checkbox"/>		
ပညာရေး	၀	<input type="checkbox"/>	ကျေးဇူးတင်ကြားခံရေး ဝန်ထမ်း	ကျေးဇူးတင်ကြားခံရေး ဝန်ထမ်း
	၁	<input type="checkbox"/>	ကျေးဇူးတင်ကြားခံရေး ဝန်ထမ်း	ကျေးဇူးတင်ကြားခံရေး ဝန်ထမ်း
	၂	<input type="checkbox"/>		